

## 【表紙】

|            |   |
|------------|---|
| 【提出書類】     | 有価証券報告書   |
| 【根拠条文】     | 金融商品取引法第24条第1項  |
| 【提出先】      | 関東財務局長  |
| 【提出日】      | 平成23年6月29日  |
| 【事業年度】     | 第66期（自平成22年4月1日至平成23年3月31日）   |
| 【会社名】      | キッセイ薬品工業株式会社  |
| 【英訳名】      | KISSEI PHARMACEUTICAL CO.,LTD.  |
| 【代表者の役職氏名】 | 代表取締役社長 神澤 陸雄   |
| 【本店の所在の場所】 | 長野県松本市芳野19番48号  |
| 【電話番号】     | 0263(25)9081(代表)  |
| 【事務連絡者氏名】  | 取締役財務管理部長 佐藤 公衛   |
| 【最寄りの連絡場所】 | 長野県松本市芳野19番48号  |
| 【電話番号】     | 0263(25)9081(代表)  |
| 【事務連絡者氏名】  | 取締役財務管理部長 佐藤 公衛   |
| 【縦覧に供する場所】 | キッセイ薬品工業株式会社 東京本社<br>(東京都中央区日本橋室町1丁目8番9号)<br>キッセイ薬品工業株式会社 横浜支店<br>(横浜市神奈川区新浦島町1丁目1番地25 テクノウェイブ100 16F)<br>キッセイ薬品工業株式会社 名古屋支店<br>(名古屋市名東区社が丘1丁目606番地)<br>キッセイ薬品工業株式会社 大阪支店<br>(大阪市西区土佐堀1丁目3番18号 MORITANIビル90 6F)<br>株式会社東京証券取引所<br>(東京都中央区日本橋兜町2番1号) |

## 第一部【企業情報】

### 第1【企業の概況】

#### 1【主要な経営指標等の推移】

##### (1) 連結経営指標等

| 回次<br>決算年月              | 第62期<br>平成19年3月 | 第63期<br>平成20年3月 | 第64期<br>平成21年3月 | 第65期<br>平成22年3月 | 第66期<br>平成23年3月 |
|-------------------------|-----------------|-----------------|-----------------|-----------------|-----------------|
| 売上高 (百万円)               | 64,215          | 61,480          | 64,535          | 62,178          | 64,393          |
| 経常利益 (百万円)              | 2,520           | 4,257           | 6,174           | 7,221           | 6,936           |
| 当期純利益 (百万円)             | 1,570           | 2,325           | 2,061           | 4,371           | 4,004           |
| 包括利益 (百万円)              | -               | -               | -               | -               | 1,505           |
| 純資産額 (百万円)              | 123,232         | 118,775         | 118,415         | 124,221         | 123,932         |
| 総資産額 (百万円)              | 163,583         | 150,566         | 140,181         | 147,022         | 146,248         |
| 1株当たり純資産額 (円)           | 2,268.85        | 2,186.21        | 2,177.96        | 2,285.37        | 2,280.04        |
| 1株当たり当期純利益金額 (円)        | 28.93           | 42.86           | 37.98           | 80.52           | 73.78           |
| 潜在株式調整後1株当たり当期純利益金額 (円) | 27.14           | 40.16           | 37.16           | -               | -               |
| 自己資本比率 (%)              | 75.3            | 78.8            | 84.4            | 84.4            | 84.6            |
| 自己資本利益率 (%)             | 1.3             | 1.9             | 1.7             | 3.6             | 3.2             |
| 株価収益率 (倍)               | 70.3            | 49.0            | 50.6            | 24.1            | 21.1            |
| 営業活動によるキャッシュ・フロー (百万円)  | 3,958           | 6,306           | 11,579          | 10,695          | 4,688           |
| 投資活動によるキャッシュ・フロー (百万円)  | 1,594           | 3,054           | 1,655           | 3,040           | 1,941           |
| 財務活動によるキャッシュ・フロー (百万円)  | 11,246          | 1,447           | 13,184          | 1,603           | 1,271           |
| 現金及び現金同等物の期末残高 (百万円)    | 43,954          | 45,874          | 42,613          | 48,681          | 50,153          |
| 従業員数 (人)                | 1,777           | 1,844           | 1,870           | 1,920           | 1,911           |
| (外、平均臨時雇用者数)            | (151)           | (211)           | (220)           | (216)           | (205)           |

(注) 1. 売上高には消費税等は含まれておりません。

2. 第65期以降の潜在株式調整後1株当たり当期純利益金額については、潜在株式が存在しないため記載しておりません。

## (2) 提出会社の経営指標等

| 回次<br>決算年月                    | 第62期<br>平成19年3月  | 第63期<br>平成20年3月  | 第64期<br>平成21年3月  | 第65期<br>平成22年3月  | 第66期<br>平成23年3月  |
|-------------------------------|------------------|------------------|------------------|------------------|------------------|
| 売上高 (百万円)                     | 55,579           | 54,767           | 55,295           | 53,709           | 55,356           |
| 経常利益 (百万円)                    | 2,011            | 3,877            | 5,777            | 6,759            | 6,724            |
| 当期純利益 (百万円)                   | 1,370            | 2,231            | 1,829            | 4,141            | 3,806            |
| 資本金 (百万円)                     | 24,221           | 24,271           | 24,356           | 24,356           | 24,356           |
| 発行済株式総数 (株)                   | 56,796,454       | 56,838,791       | 56,911,185       | 56,911,185       | 56,911,185       |
| 純資産額 (百万円)                    | 123,326          | 118,684          | 118,086          | 123,642          | 123,151          |
| 総資産額 (百万円)                    | 157,613          | 146,368          | 134,514          | 141,533          | 140,121          |
| 1株当たり純資産額 (円)                 | 2,273.00         | 2,187.37         | 2,174.96         | 2,278.06         | 2,269.08         |
| 1株当たり配当額<br>(内1株当たり中間配当額) (円) | 28.00<br>(14.00) | 28.00<br>(14.00) | 30.00<br>(15.00) | 32.00<br>(16.00) | 34.00<br>(17.00) |
| 1株当たり当期純利益金額 (円)              | 25.26            | 41.13            | 33.71            | 76.30            | 70.13            |
| 潜在株式調整後1株当たり<br>当期純利益金額 (円)   | 23.90            | 38.58            | 33.09            | -                | -                |
| 自己資本比率 (%)                    | 78.2             | 81.1             | 87.8             | 87.4             | 87.9             |
| 自己資本利益率 (%)                   | 1.1              | 1.8              | 1.5              | 3.4              | 3.1              |
| 株価収益率 (倍)                     | 80.6             | 51.1             | 57.0             | 25.5             | 22.2             |
| 配当性向 (%)                      | 110.8            | 68.1             | 89.0             | 41.9             | 48.5             |
| 従業員数<br>(外、平均臨時雇用者数) (人)      | 1,487<br>(99)    | 1,543<br>(113)   | 1,551<br>(109)   | 1,576<br>(113)   | 1,571<br>(107)   |

(注) 1. 売上高には消費税等は含まれておりません。

2. 第62期の1株当たり配当額には、創業60周年記念配当4円(内中間配当2円)を含んでおります。

3. 第64期の1株当たり配当額には、上場20周年記念配当2円(内中間配当1円)を含んでおります。

4. 第65期以降の潜在株式調整後1株当たり当期純利益金額については、潜在株式が存在しないため記載しておりません。

2【沿革】

| 年月       | 概要   |
|----------|--|
| 昭和21年 8月 | 長野県松本市大字筑摩985番地1（現松本市埋橋1丁目）において資本金198千円を以て医薬品の製造及び販売を目的とする(株)橋生化学研究所を設立し事業を開始いたしました。 |
| 昭和22年 5月 | 商号を橋生薬品工業株式会社と変更いたしました。  |
| 昭和24年 4月 | 販売元として田辺製薬(株)、武田薬品工業(株)、鳥居薬品(株)、東京田辺製薬(株)、小林大薬房(株)、荒川長太郎（合名）の6社と契約いたしました。            |
| 昭和24年 4月 | 東京営業所を設置いたしました。  |
| 昭和27年10月 | 大阪営業所を設置いたしました。  |
| 昭和34年 4月 | 福岡営業所を設置いたしました。  |
| 昭和34年 6月 | 販売元として東京田辺製薬(株)1社と専売契約いたしました。  |
| 昭和34年 6月 | 名古屋営業所を設置いたしました。   |
| 昭和39年 4月 | 広島営業所を設置いたしました。  |
| 昭和39年10月 | 松本市芳野19番48号（旧松本市芳川区野溝105番地）に本社、工場及び研究所を建設、諸設備を一新して移転いたしました。                          |
| 昭和39年10月 | 商号をキッセイ薬品工業株式会社と変更いたしました。  |
| 昭和40年 4月 | 札幌営業所を設置いたしました。  |
| 昭和41年 4月 | 仙台営業所を設置いたしました。  |
| 昭和42年12月 | 京都営業所を設置いたしました。  |
| 昭和44年 4月 | 松本営業所を設置いたしました。  |
| 昭和44年 5月 | 本社敷地内に中央研究所を建設いたしました。  |
| 昭和44年10月 | 高松営業所を設置いたしました。  |
| 昭和45年 4月 | 販売元東京田辺製薬(株)との専売契約を解消し、全国の医薬品卸売業者と取引を開始いたしました。                                       |
| 昭和52年 4月 | キッセイ商事株式会社を設立いたしました。（現・連結子会社）  |
| 昭和55年 7月 | 本社敷地内にGMP（Good Manufacturing Practice）適合の製剤工場を建設いたしました。                              |
| 昭和60年 4月 | キッセイコムテック株式会社を設立いたしました。（現・連結子会社）   |
| 昭和60年 6月 | 長野県穂高町（現安曇野市）にGLP（Good Laboratory Practice）適合の第二研究所を建設いたしました。                        |
| 昭和61年 5月 | 製剤工場を増設いたしました。   |
| 昭和63年12月 | 東京証券取引所市場第二部に上場いたしました。   |
| 平成元年 4月  | 各営業所を支店に改称いたしました。  |
| 平成元年 4月  | 関越支店を設置いたしました。   |
| 平成2年 4月  | 横浜支店を設置いたしました。   |
| 平成2年11月  | 長野県穂高町（現安曇野市）に中央研究所を建設して移転いたしました。  |
| 平成2年12月  | 塩尻市に物流センターを建設して移転いたしました。   |
| 平成3年 9月  | 東京証券取引所市場第一部銘柄に指定されました。  |
| 平成3年12月  | 松本市に情報センターを建設いたしました。   |
| 平成6年10月  | 塩尻市に製剤工場を建設いたしました。   |
| 平成7年 7月  | 東京本社を設置いたしました。   |
| 平成8年 9月  | 長野県穂高町（現安曇野市）に製剤研究所を建設して移転いたしました。  |
| 平成9年 3月  | 東京本社（小石川）を設置いたしました。  |
| 平成12年 9月 | 本社敷地内に薬物動態研究所を建設して移転いたしました。  |
| 平成13年 5月 | 塩尻市にヘルスケア事業センターを建設いたしました。  |
| 平成15年 5月 | 株式会社ハシバ920を100%子会社といたしました。   |
| 平成19年 4月 | 株式会社ハシバ920がキッセイテクノス株式会社と合併し、商号をハシバテクノス株式会社に变更いたしました。（現・連結子会社）                        |
| 平成19年 4月 | 上越市に上越化学研究所を建設いたしました。  |

### 3【事業の内容】

当グループは、連結財務諸表提出会社（以下当社という。）と連結国内子会社3社、非連結国内子会社1社及び非連結海外子会社2社を合わせた7社により構成されており、医療用医薬品の製造販売を主な内容とし、更に関連する資材の仕入・販売、システム開発・情報処理業務、建設請負業務、施設・設備管理業務、情報収集・開発支援業務及びその他サービス等の事業活動を展開しております。

当グループの事業に係わる位置づけ及びセグメントとの関係は次のとおりであります。

#### （医薬品事業）

医療用医薬品の製造販売.....当社が研究開発した医療用医薬品を製造販売するほか、一部は当社で仕入れて販売しております。

情報収集・開発支援業務.....非連結子会社KISSEI AMERICA, INC.が海外における医薬品の開発に係る情報を収集・分析し、当社の研究開発部門に情報提供するほか、当社の研究開発部門が海外の研究機関に委託した研究開発業務を円滑に進めるためのサービス業務を当社の指示のもと行っております。

#### （その他の事業）

資材の仕入・販売.....連結子会社キッセイ商事株式会社が資材を仕入れ販売しております。当社も原材料を中心とする資材を同社から仕入れているほか、当社の設備投資にあわせ固定資産を調達しております。

システム開発・情報処理業務.....連結子会社キッセイコムテック株式会社がコンピュータに関するシステムの設計、開発及び情報処理業務を受託しており、当社もこれらの業務を同社に委託しております。  
非連結子会社普拉内特計算機技術有限公司が中国においてコンピュータに関するシステムの設計、開発及び販売を行っております。

建設請負業務.....連結子会社ハシバテクノス株式会社が建設業を営んでおります。当社も工場、研究所、事務所等の新築・増改築等の工事を同社に委託しております。

施設・設備管理業務.....連結子会社ハシバテクノス株式会社が設備機器の運転、維持管理に関する業務を受託しております。

その他業務.....連結子会社キッセイ商事株式会社が麺類の製造販売及び保険代理業を営んでおります。  
連結子会社キッセイコムテック株式会社が健康維持増進を支援するシステムの販売を行っております。  
非連結子会社三井観光株式会社が飲食業を営んでおります。

事業の系統図は次のとおりであります。

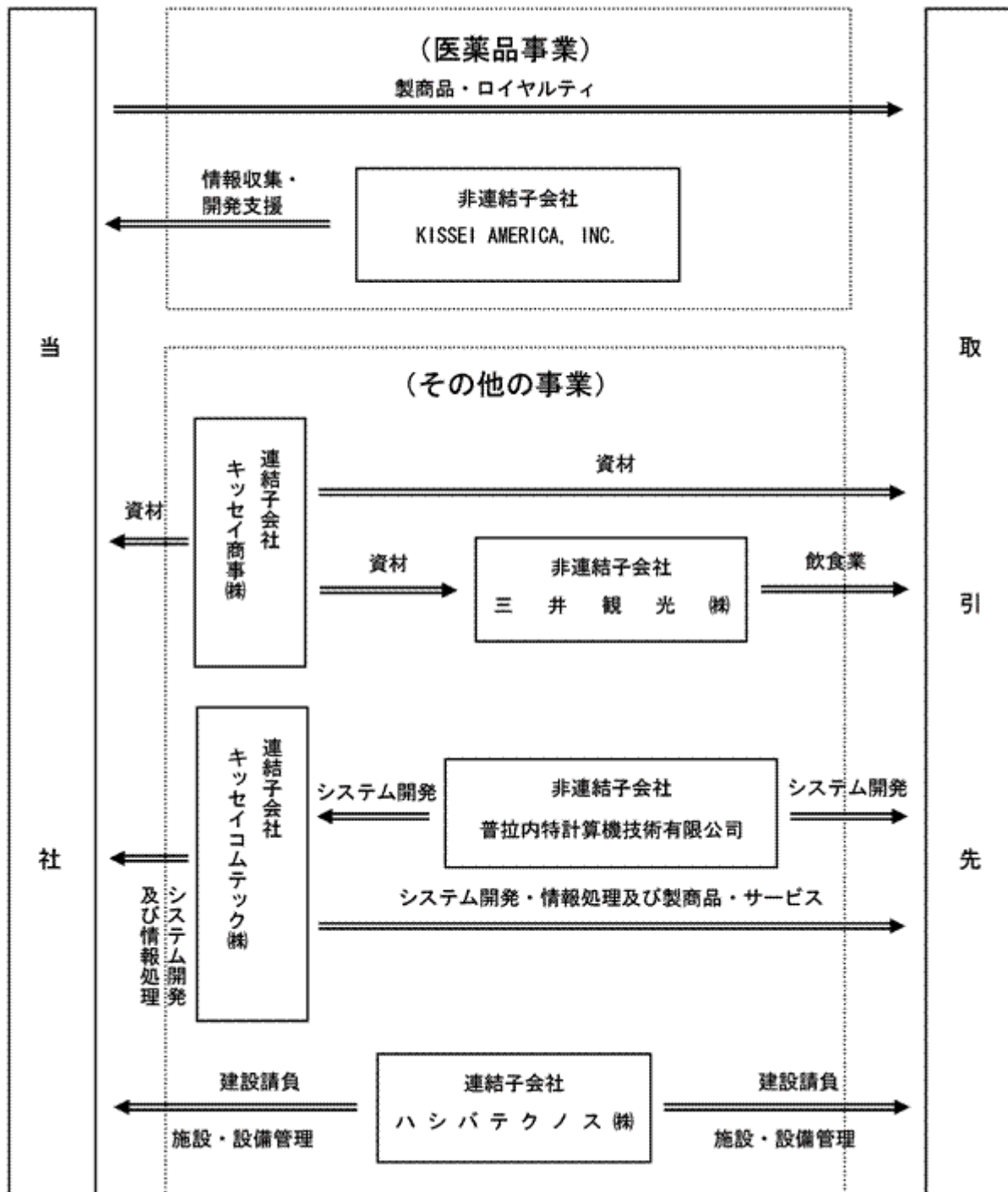

#### 4【関係会社の状況】

| 名称                    | 住所     | 資本金又は出資金<br>(百万円) | 主要な事業の内容              | 議決権の所有割合<br>(%) | 関係内容          |         |             |             |       |
|-----------------------|--------|-------------------|-----------------------|-----------------|---------------|---------|-------------|-------------|-------|
|                       |        |                   |                       |                 | 役員の兼任等<br>(人) | 資金援助    | 営業上の取引      | 設備の賃貸借      | その他   |
| (連結子会社)<br>キッセイ商事株式会社 | 長野県松本市 | 50                | その他の事業<br>(物品販売業)     | 100.0           | 兼任 4          | -       | 資材・設備等の購入   | 建物の賃貸       | 債務の保証 |
| キッセイコムテック株式会社         | 長野県松本市 | 334               | その他の事業<br>(情報処理サービス業) | 84.2            | 兼任 4          | -       | コンピュータ役務の受入 | 建物の賃貸・土地の賃借 | -     |
| ハシパテクノ株式会社            | 長野県松本市 | 45                | その他の事業<br>(建設請負業)     | 100.0           | 兼任 3          | 運転資金の貸付 | 建設工事の委託     | 事務所の賃借      | -     |

#### 5【従業員の状況】

##### (1) 連結会社の状況

平成23年3月31日現在

| セグメントの名称 | 従業員数(人)     |
|----------|-------------|
| 医薬品事業    | 1,571 (107) |
| 報告セグメント計 | 1,571 (107) |
| その他の事業   | 340 (98)    |
| 合計       | 1,911 (205) |

(注) 従業員数は就業人員(出向者を除く)であり、臨時雇用者数は( )内に年間の平均人員を外数で記載しております。

##### (2) 提出会社の状況

平成23年3月31日現在

| 従業員数(人)     | 平均年齢(歳) | 平均勤続年数(年) | 平均年間給与(円) |
|-------------|---------|-----------|-----------|
| 1,571 (107) | 38.2    | 13.6      | 7,421,416 |

| セグメントの名称 | 従業員数(人)     |
|----------|-------------|
| 医薬品事業    | 1,571 (107) |
| 合計       | 1,571 (107) |

(注) 1. 従業員数は就業人員(出向者を除く)であり、臨時雇用者数は( )内に年間の平均人員を外数で記載しております。

2. 平均年間給与は、賞与及び基準外賃金を含んでおります。

##### (3) 労働組合の状況

当社に労働組合はありませんが、連結子会社の一部に労働組合が結成されております。なお、労使関係は円満に推移しており、特記すべき事項はありません。

## 第2【事業の状況】

下記の各項目の記載金額には、消費税等は含まれておりません。

### 1【業績等の概要】

#### (1) 業績

3月11日に発生しました東日本大震災により被災された皆様に対しまして謹んでお見舞いを申し上げますとともに、被災地の一日も早い復興を心より祈念いたします。なお、当社の生産拠点は松本工場（長野県松本市）及び塩尻工場（同塩尻市）であり通常通り操業しておりますほか、対象地域の営業拠点におけます大きな物的被害等はありませんでした。

当連結会計年度におけるわが国経済は、一時的には景気回復を牽引してきた輸出の伸びの鈍化や円高の進展を背景とした停滞局面にありましたものの、海外景気の持ち直しに伴い緩やかな改善局面を迎えつつありました。然しながら、この度の大震災は直接的な被害にとどまらず製造業のサプライチェーンに深刻な影響をもたらしましたほか、電力供給不足が及ぼす今後の経済活動への悪影響なども懸念されています。

医薬品業界におきましては、後発品使用促進策等の医療費抑制策の進展に加え、平成22年4月に実施されました薬価改定におきまして、新薬創出・適応外薬解消等促進加算が試行的に導入される一方で長期収載医薬品の追加引下げなどが実施されるなど、引き続き厳しい経営環境のもとに推移しております。また、情報サービス業界、物品販売業界、建設業界におきましては、企業におけるIT投資及び設備投資の抑制や個人消費の低迷など、内需の停滞を背景に依然として厳しい競争環境下にありました。

このような状況下、当連結会計年度の業績は以下のとおりとなりました。

|            | 前連結会計年度<br>(自平成21年4月1日<br>至平成22年3月31日) | 当連結会計年度<br>(自平成22年4月1日<br>至平成23年3月31日) | 増減率(%) |
|------------|--|--|--------|
| 売上高(百万円)   | 62,178                                 | 64,393                                 | 3.6    |
| 営業利益(百万円)  | 6,584                                  | 6,463                                  | 1.8    |
| 経常利益(百万円)  | 7,221                                  | 6,936                                  | 3.9    |
| 当期純利益(百万円) | 4,371                                  | 4,004                                  | 8.4    |

医薬品事業の売上高は、553億5千4百万円（前連結会計年度比3.1%増）となりました。薬価基準引下げの影響などにより既存製商品の売上高が減少いたしました。前立腺肥大症に伴う排尿障害改善薬「ユリーフ<sup>®</sup>」、糖尿病治療薬「グルファスト<sup>®</sup>」及び口腔乾燥症状改善薬「サラジェン<sup>®</sup>」が引き続き伸びましたほか、技術料売上が増加いたしました。また、日本ケミカルリサーチ株式会社と共同開発を行いました腎性貧血治療薬「エポエチンアルファBS注JCR」を平成22年5月に新発売いたしました。このほか、欧州における前立腺肥大症に伴う排尿障害改善薬シロドシン（一般名、日本製品名ユリーフ）の技術導出先でありますレコルダッチ社（イタリア）では、平成22年6月にドイツにおいて製品名「UROREC<sup>®</sup>」として新発売し、その後、順次に欧州各国において発売及び発売に向けた準備を進めております。また、中国におきましては、平成22年9月に糖尿病治療薬ミチグリニド（一般名、日本製品名グルファスト）が独占的開発・販売権を供与いたしました。エーザイ株式会社により新発売されました。

その他の事業の売上高は、90億3千9百万円（前連結会計年度比6.7%増）となりました。情報サービス業、物品販売業で減収となりましたが、建設請負業におきまして増収となりました。

利益面では、医薬品事業において増収や売上原価率の低減などの増益要因がありました一方で、研究開発投資を積極的に行い販売費及び一般管理費が大幅に増加いたしましたこと、ならびにその他の事業において増収となりましたものの、売上原価率の上昇や販売費及び一般管理費の増加などがありましたことにより営業利益が減少いたしました。また、投資有価証券評価損の計上及び資産除去債務に関する会計基準の適用に伴う影響額の計上などの減益要因がありました。

研究開発の状況につきましては、平成22年4月にプロトックス社（カナダ）が開発中の前立腺肥大症治療薬（遺伝子組換え型プロアエロリシン、開発番号PRX302）につきまして、国内での独占的開発・販売権を取得する契約を締結いたしましたほか、同月に糖尿病治療薬（ミチグリニドとボグリボースとの配合剤、開発番号KMV-0207）の承認申請を行いました。KMV-0207につきましては本年4月22日付けで製造販売承認を取得いたしましたことから、薬価基準収載後に製品名「グルベス 配合錠」として販売を開始する準備を進めております。また、平成22年9月にはビフォーファーマ社（スイス）が開発中の透析時高リン血症治療薬（酸化水酸化鉄製剤、開発番号PA21）につきまして、国内での独占的開発・販売権を取得する契約を締結いたしました。これらの導入いたしましたテーマを含め、各テーマの研究開発を推進しております。なお、第 相臨床試験を実施してございました過活動膀胱治療薬（開発番号KUC-7483）につきましては、試験成績を検討いたしました結果、開発を中止いたしました。



(2) キャッシュ・フローの状況

当連結会計年度における現金及び現金同等物（以下「資金」という。）は、前連結会計年度末より14億7千2百万円増加し、当連結会計年度末では501億5千3百万円（前連結会計年度末比3.0%増）となりました。

当連結会計年度における各キャッシュ・フローの状況は次のとおりであります。

（営業活動によるキャッシュ・フロー）

営業活動の結果得られた資金は、前連結会計年度に比べ60億6百万円減少の46億8千8百万円となりました。主な要因はその他流動負債の増加などによる資金の増加がりましたが、たな卸資産の増加及び法人税等の支払額が増加したことによる資金の減少要因があったことなどによります。

（投資活動によるキャッシュ・フロー）

投資活動の結果使用した資金は、前連結会計年度に比べ10億9千9百万円支出減の19億4千1百万円の支出となりました。主な要因は有価証券の売却及び償還による収入が減少しました一方で、投資有価証券の取得による支出が減少したことなどによります。

（財務活動によるキャッシュ・フロー）

財務活動の結果使用した資金は、前連結会計年度に比べ3億3千2百万円支出減の12億7千1百万円の支出となりました。主な要因は短期借入金の返済による支出が減少したことなどによります。

2【生産、受注及び販売の状況】

(1) 生産実績

当連結会計年度における生産実績をセグメントごとに示すと、次のとおりであります。

| セグメントの名称      | 当連結会計年度<br>(自平成22年4月1日<br>至平成23年3月31日) | 前年同期比(%) |
|---------------|--|----------|
| 医薬品事業(百万円)    | 43,539                                 | 4.0      |
| 報告セグメント計(百万円) | 43,539                                 | 4.0      |
| その他の事業(百万円)   | 1,745                                  | 0.5      |
| 合計(百万円)       | 45,284                                 | 3.8      |

- (注) 1. セグメント間取引については、相殺消去しております。  
 2. 金額は、販売価格によっております。

(2) 商品仕入実績

当連結会計年度における商品仕入実績をセグメントごとに示すと、次のとおりであります。

| セグメントの名称      | 当連結会計年度<br>(自平成22年4月1日<br>至平成23年3月31日) | 前年同期比(%) |
|---------------|--|----------|
| 医薬品事業(百万円)    | 7,474                                  | 22.0     |
| 報告セグメント計(百万円) | 7,474                                  | 22.0     |
| その他の事業(百万円)   | 1,748                                  | 26.8     |
| 合計(百万円)       | 9,222                                  | 8.3      |

- (注) 1. セグメント間取引については、相殺消去しております。  
 2. 金額は、仕入価格によっております。

(3) 受注状況

当連結会計年度における受注状況をセグメントごとに示すと、次のとおりであります。

| セグメントの名称 | 受注高(百万円) | 前年同期比(%) | 受注残高(百万円) | 前年同期比(%) |
|----------|----------|----------|-----------|----------|
| その他の事業   | 10,499   | 81.7     | 5,629     | 101.7    |
| 合計       | 10,499   | 81.7     | 5,629     | 101.7    |

- (注) 1. セグメント間取引については、相殺消去しております。  
 2. 医薬品事業は販売計画に基づく生産計画により生産しております。

(4) 販売実績

当連結会計年度における販売実績をセグメントごとに示すと、次のとおりであります。

| セグメントの名称         | 当連結会計年度<br>(自平成22年4月1日<br>至平成23年3月31日) |          |
|------------------|--|----------|
|                  | 金額(百万円)                                | 前年同期比(%) |
| 医薬品事業            |  |          |
| その他代謝用薬          | 6,412                                  | 30.6     |
| 神経系用薬            | 2,867                                  | 15.6     |
| 感覚器官用薬           | 3,631                                  | 5.7      |
| 循環器官用薬           | 9,154                                  | 17.5     |
| 消化器官用薬           | 2,871                                  | 2.6      |
| ホルモン・泌尿生殖・血液体液用薬 | 16,641                                 | 2.8      |
| アレルギー用薬          | 2,224                                  | 1.5      |
| その他              | 11,549                                 | 20.1     |
| 報告セグメント計         | 55,354                                 | 3.1      |
| その他の事業           | 9,039                                  | 6.7      |
| 合計               | 64,393                                 | 3.6      |

- (注) 1. セグメント間取引については、相殺消去しております。  
 2. 主な相手先別の販売実績及び当該販売実績の総販売実績に対する割合は、次のとおりであります。

| 相手先               | 前連結会計年度<br>(自平成21年4月1日<br>至平成22年3月31日) |       | 当連結会計年度<br>(自平成22年4月1日<br>至平成23年3月31日) |       |
|-------------------|--|-------|--|-------|
|                   | 金額(百万円)                                | 割合(%) | 金額(百万円)                                | 割合(%) |
| アルフレッサホールディングス(株) | 10,807                                 | 17.4  | 11,071                                 | 17.2  |
| (株)スズケン           | 9,540                                  | 15.3  | 9,378                                  | 14.6  |
| (株)メディパルホールディングス  | 7,626                                  | 12.3  | 8,012                                  | 12.4  |

### 3【対処すべき課題】

製薬業界を取り巻く経営環境は激変の最中にあります。日米欧における医療用医薬品市場においては、経済の低迷と医療費の増大に対して薬剤費抑制策が推し進められ、市場競争が激化している一方、中国、インドをはじめとする新興市場では医療アクセスの改善などにより、急速な成長が見込まれています。また、新薬シーズの枯渇、研究開発から承認に至る規則の厳格化などにより新薬開発競争はますます熾烈化を極めています。このような中、販路の拡大や研究開発技術・テーマの確保を目的として、製薬企業間の合併・買収が活発化しています。

このような経営環境下にあって、存在価値・意義のある創薬研究開発型企業として更なる成長のステージに進むべく、国内市場における確固たるマーケティング基盤の構築、グローバル市場への進出と拡大、新薬創出と開発の加速、会社機能の強化・補完、効率化のための戦略的なアライアンスの推進、グループ各社の事業構造改革とシナジー創出によるグループ経営基盤の強化、を対処すべき課題として認識し、取り組んでまいります。

#### 4【事業等のリスク】

当グループの財政状態及び経営成績に影響を及ぼす可能性のある主なリスクには以下のようなものがあります。なお、文中の将来に関する事項は、当連結会計年度末現在において当グループが判断したものであります。

##### (1) 医薬品の研究開発に係るリスク

新薬の研究開発から承認・発売までは多額な費用と長い期間を要します。創薬研究において、有用な化合物を順調に見出せるとは限らず、また開発中の新薬あるいは効能追加等について、予測している通りの有用性を証明できるかどうか、いつ承認を得ることができるかを確実に予測することはできません。

##### (2) 医薬品行政の動向によるリスク

日本の医療用医薬品は、国が定める薬価基準によって薬価が決められており、現在、原則として2年に1度薬価改定（薬価基準の引下げ）が実施されています。この他、疾病治療の包括化や更なる後発品使用促進策等の医療保険制度の改定があった場合は、業績あるいは財政状態に影響を及ぼす可能性があります。

##### (3) 他社医薬品との競合によるリスク

販売しております医薬品と同種の適応をもつ他社医薬品との競合に加え、先発医薬品の特許が切れると発売される同成分の後発医薬品との价格的な競合にさらされます。これらの競合は既存製品の売上に大きな影響を及ぼす可能性があります。

##### (4) 医薬品副作用発現によるリスク

医薬品には、開発段階では発見できなかった未知の副作用が発現する可能性があります。予期せぬ副作用や重篤な有害事象が発現した場合には、その使用方法が制限されたり、場合によっては発売中止になる可能性もあります。

##### (5) 製造・仕入に関するリスク

生産設備の不具合あるいは原材料の入手の遅れ等により製造が遅滞または停止した場合や、品質上の問題の発生により製品回収等を行なうことになった場合は、業績あるいは財政状態に影響を及ぼす可能性があります。

##### (6) 知的財産の保護の成否に関するリスク

当グループが知的財産権を適切に保護できない場合には、他の第三者が当グループの技術等を使用して、当グループの市場における競争優位性を阻害する可能性があります。

##### (7) 訴訟に関するリスク

現在、当グループの経営に影響を与えるような訴訟は提起されておりませんが、当グループが国内外で継続して事業活動を行う過程において、特許関連、製造物責任、環境関連、労務関連、その他に関し訴訟を提起される可能性があります。

##### (8) 環境保全に関するリスク

医薬品の研究や製造の過程で使用される化学物質等の中には、環境に影響を与える物質も含まれています。各事業所においては厳格な管理を実施し環境保全に努めておりますが、これらが周辺環境汚染の原因と判断された場合、事業所に対する法的な措置が講じられたり、環境の回復や改善のための費用等の発生により、業績あるいは財政状態に影響を及ぼす可能性があります。

##### (9) 情報管理に関するリスク

当グループが保有する個人情報や機密情報の保護・管理について、社内規程を制定し、また従業員教育等を通じて、情報流出の防止に細心の注意を払っておりますが、予期せぬ事態により情報の流出・漏洩が発生した場合には、当グループの社会的信用の低下等により、業績あるいは財政状態に影響を及ぼす可能性があります。

なお、上記以外にも様々なリスクがあり、ここに記載されたものが当グループのすべてのリスクではありません。

## 5【経営上の重要な契約等】

## (1) 技術導出契約

| 契約会社名 | 契約先  |                         | 契約内容   | 対価の受取                    | 契約期間  |
|-------|------|-------------------------|--|--------------------------|---|
|       | 国名   | 社名                      |  |                          |   |
| 当社    | 韓国   | チョンウェ製薬                 | 糖尿病治療薬ミチグリニドの韓国における独占的開発及び、販売権                                 | 契約一時金<br>一定率のロイヤル<br>ティー | 平成15年3月～<br>本特許満了日と製<br>品発売から10年目<br>までのいずれか遅<br>い方の期間  |
| 当社    | アメリカ | メディシノバ社                 | 切迫早産及び喘息急性発作治<br>療薬ベドラドリンの日本を除<br>く全世界における独占的開発<br>及び、販売権      | 契約一時金<br>一定率のロイヤル<br>ティー | 平成16年2月～<br>本特許満了日と製<br>品発売から10年目<br>までのいずれか遅<br>い方の期間  |
| 当社    | 韓国   | チョンウェ製薬                 | 前立腺肥大症に伴う排尿障害<br>改善薬シロドシンの韓国にお<br>ける独占的開発及び、販売権                | 契約一時金<br>原薬供給            | 平成16年3月～<br>本特許満了日と製<br>品発売から10年目<br>までのいずれか遅<br>い方の期間  |
| 当社    | アメリカ | ワトソン社                   | 前立腺肥大症に伴う排尿障害<br>改善薬シロドシンのアメリカ、<br>カナダ、メキシコにおける<br>独占的開発及び、販売権 | 契約一時金<br>一定率のロイヤル<br>ティー | 平成16年4月～<br>本特許満了日と製<br>品発売から15年目<br>までのいずれか遅<br>い方の期間  |
| 当社    | イタリア | レコルダッチ社                 | 前立腺肥大症に伴う排尿障害<br>改善薬シロドシンの欧州、中<br>東、アフリカにおける独占的<br>開発及び、販売権    | 契約一時金<br>原薬供給            | 平成16年11月～<br>本特許満了日と製<br>品発売から10年目<br>までのいずれか遅<br>い方の期間 |
| 当社    | アメリカ | エリキシア社                  | 糖尿病治療薬ミチグリニドの<br>北米、中南米における独占的<br>開発及び、販売権                     | 契約一時金<br>一定率のロイヤル<br>ティー | 平成18年3月～<br>本特許満了日と製<br>品発売から15年目<br>までのいずれか遅<br>い方の期間  |
| 当社    | イギリス | グラクソ・スミ<br>スクライン社       | 糖尿病治療薬KGAの日本、韓<br>国、台湾、中国を除く全世界<br>における独占的開発及び、販売<br>権         | 契約一時金<br>一定率のロイヤル<br>ティー | 平成18年4月～<br>本特許満了日と製<br>品発売から15年目<br>までのいずれか遅<br>い方の期間  |
| 当社    | 日本   | エーザイ(株)                 | 糖尿病治療薬ミチグリニドの<br>アセアン10カ国における独占<br>的開発及び、販売権                   | 製剤供給                     | 平成19年6月～<br>平成34年6月<br>その後は1年毎自<br>動更新                  |
| 当社    | アメリカ | ニュオンセラ<br>ピューティック<br>ス社 | トラニラストの自己免疫疾患<br>領域等の日本、韓国を除く全<br>世界における独占的開発及び、<br>販売権        | 契約一時金<br>一定率のロイヤル<br>ティー | 平成19年7月～<br>本特許満了日まで<br>の期間                             |
| 当社    | 日本   | エーザイ(株)                 | 糖尿病治療薬ミチグリニドの<br>中国における独占的開発及び、<br>販売権                         | 契約一時金<br>製剤供給            | 平成19年9月～<br>平成34年9月<br>その後は1年毎自<br>動更新                  |

| 契約会社名 | 契約先 |         | 契約内容  | 対価の受取         | 契約期間                               |
|-------|-----|---------|---|---------------|------------------------------------|
|       | 国名  | 社名      |   |               |                                    |
| 当社    | 日本  | エーザイ(株) | 前立腺肥大症に伴う排尿障害改善薬シロドシンのアセアン10カ国、インド、スリランカにおける独占的開発及び、販売権 | 契約一時金<br>製剤供給 | 平成21年3月～<br>平成36年3月<br>その後は1年毎自動更新 |

(2) 技術導入契約

| 契約会社名 | 契約先  |              | 契約内容                                    | 対価の支払                | 契約期間                                       |
|-------|------|--------------|---|----------------------|--|
|       | 国名   | 社名           |   |                      |  |
| 当社    | 日本   | 中外製薬(株)      | ベザフィブラート製剤の製造技術及び国内での販売権                | 契約一時金<br>一定率のロイヤルティー | 平成2年8月～<br>平成27年7月                         |
| 当社    | アメリカ | エーザイ・インク     | ピロカルピン塩酸塩製剤の国内での開発及び、販売権                | 契約一時金<br>一定率のロイヤルティー | 平成6年12月～<br>製品発売後10年<br>その後は1年毎自動更新        |
| 当社    | アメリカ | ニューマ社        | カルファクタントの国内での開発及び、販売権                   | 契約一時金<br>製剤購入        | 製品発売後15年<br>その後は2年毎自動更新                    |
| 当社    | 日本   | ワイズ・エー・シー(株) | 中皮腫を対象とした抗CD26ヒト化抗体YS110の国内での開発及び、販売権   | 契約一時金<br>一定率のロイヤルティー | 平成20年9月～<br>本特許満了日と製品発売から15年目までのいずれか遅い方の期間 |
| 当社    | カナダ  | プロトックス社      | 前立腺肥大症治療薬「遺伝子組換え型プロアエロリシン」の国内での開発及び、販売権 | 契約一時金<br>一定率のロイヤルティー | 平成22年4月～<br>開発又は販売終了するまで                   |
| 当社    | スイス  | ビフォーファーマ社    | 透析時高リン血症治療薬「酸化水酸化鉄製剤」の国内での開発及び、販売権      | 契約一時金<br>一定率のロイヤルティー | 平成22年9月～<br>製品発売後10年と後発品の発売のいずれか遅い方の期間     |

(3) 商品導入契約

| 契約会社名 | 契約先 |            | 契約内容                  | 対価の支払 | 契約期間                             |
|-------|-----|------------|-----------------------|-------|----------------------------------|
|       | 国名  | 社名         |                       |       |                                  |
| 当社    | 日本  | ファイザー(株)   | フラグミン静注の国内での販売権       | -     | 平成21年4月～平成23年3月<br>(注)           |
| 当社    | 日本  | ファイザー(株)   | カバサル錠の国内での販売権         | -     | 平成21年9月～平成24年8月                  |
| 当社    | 日本  | わかもと製薬(株)  | リズモンTG点眼液の国内での共同販売権   | 契約一時金 | 平成22年12月～平成23年11月<br>その後は1年毎自動更新 |
| 当社    | 日本  | アストラゼネカ(株) | ゾラデックス1.8mgデポの国内での販売権 | 契約一時金 | 平成22年7月～平成25年6月<br>以後自動更新        |
| 当社    | 日本  | 大日本住友製薬(株) | フルスタン錠の国内での販売権        | -     | 平成13年3月～商品発売後10年間<br>その後は1年毎自動更新 |

(注) 平成23年4月から平成26年3月までの販売契約を再締結しております。

(4) 取引契約関係

| 契約会社名 | 契約先 |               | 契約内容  | 契約期間                                   |
|-------|-----|---------------|---|--|
|       | 国名  | 社名            |   |  |
| 当社    | 日本  | 第一三共(株)       | 排尿障害改善薬シロドシンの国内での製剤の開発、製造、販売における実施権許諾及びそれにかかる共同開発及び共同販売 | 平成13年3月～開発又は販売終了するまで                   |
| 当社    | 日本  | 武田薬品工業(株)     | 糖尿病治療薬ミチグリニドの国内での製剤の開発、販売における実施権許諾及びそれにかかる共同開発及び共同販売    | 平成14年8月～製品発売後10年目にかかる会計年度末。その後は1年毎自動更新 |
| 当社    | 日本  | 大日本住友製薬(株)    | 糖尿病治療薬KGAの日本国内における開発及び販売権                               | 平成17年3月～本特許満了日と製品発売から15年目までのいずれか遅い方の期間 |
| 当社    | 日本  | 日本ケミカルリサーチ(株) | 腎性貧血治療薬エポエチンカップ(遺伝子組換え) [エポエチンアルファ後続1] の国内での共同開発及び販売権   | 平成17年12月～製品発売後10年<br>その後は1年毎自動更新       |

## 6【研究開発活動】

当グループの中核である医薬品事業では、経営ビジョンである「世界の人びとの健康に貢献できる独創的な医薬品を開発し提供する創薬研究開発型企業を目指す」の実現のため、研究開発におけるコア領域を定め、積極的に研究開発投資を行うことにより、新薬創出と開発の加速を図っております。また、グローバル市場への進出と拡大を目指し、創製品の技術導出による国際展開を推進しております。

医薬品事業における当連結会計年度の研究開発の状況は次のとおりであります。

平成22年4月にプロトックス社（カナダ）が開発中の前立腺肥大症治療薬（遺伝子組換え型プロアエロリシン、開発番号PRX302）につきまして、国内での独占的開発・販売権を取得する契約を締結いたしましたほか、同月に糖尿病治療薬（ミチグリニドとボグリボースとの配合剤、開発番号KMV-0207）の承認申請を行いました。KMV-0207につきましては本年4月22日付けで製造販売承認を取得いたしましたことから、薬価基準収載後に製品名「グルベス®配合錠」として販売を開始する準備を進めております。また平成22年9月にはピフォーファーマ社（スイス）が開発中の透析時高リン血症治療薬（酸化水酸化鉄製剤、開発番号PA21）につきまして、国内での独占的開発・販売権を取得する契約を締結いたしました。これらの導入いたしましたテーマを含め、各テーマの研究開発を推進しております。なお、第Ⅲ相臨床試験を実施しておりました過活動膀胱治療薬（開発番号KUC-7483）につきましては、臨床成績を検討いたしました結果、開発を中止いたしました。

その他の事業につきましては、ソフトウェア開発における先端情報技術研究への積極投資など、事業拡大に向けての基盤作りを行っております。

当連結会計年度の研究開発費の総額は120億3千7百万円（売上高比18.7%）であります。

### （医薬品事業）

重点領域並びにアンメットメディカルニーズ（未充足の医療ニーズ）領域における研究開発・ライセンスインを活発化させ、次代の成長を支える研究開発パイプラインの構築を推進しております。なお、研究開発費の総額は119億5千7百万円であります。

### （その他の事業）

グローバルな事業展開に向けたメディカル系ソフトウェアをはじめ、パッケージソフトウェアの開発体制の確立、次世代技術の取り込みを推進しております。なお、研究開発費の総額は7千9百万円であります。



## 7【財政状態、経営成績及びキャッシュ・フローの状況の分析】

当グループに関する財政状態及び経営成績の分析・検討内容は原則として連結財務諸表に基づいて分析した内容であります。

### (1) 財政状態

当連結会計年度末の総資産は1,462億4千8百万円となり、前連結会計年度末に比べ7億7千3百万円減少しました。流動資産は898億5千1百万円となり、42億1千2百万円増加しております。主な要因は流動資産「その他」に含まれる前払費用が減少しました一方で、有価証券、仕掛品が増加したことによりです。固定資産は563億9千6百万円となり、49億8千5百万円減少しております。主な要因は減価償却による減少及び、時価評価による投資有価証券の減少によりです。

当連結会計年度末の負債は223億1千6百万円となり、前連結会計年度末に比べ4億8千4百万円減少しました。流動負債は159億7百万円となり、2億7百万円減少しております。主な要因は流動負債「その他」に含まれる未払金、前受金が増加しましたが、未払法人税等が減少したことによりです。固定負債は64億9百万円となり、2億7千7百万円減少しております。主な要因は長期借入金が増加しましたが、固定負債「その他」に含まれる長期未払金が増加したことによりです。

当連結会計年度末の純資産は1,239億3千2百万円となり、前連結会計年度末に比べ2億8千8百万円減少となりました。主な要因は利益剰余金が増加しましたが、その他有価証券評価差額金が増加したことによりです。

この結果、自己資本比率は、前連結会計年度末の84.4%から84.6%となりました。

### (2) 経営成績

売上高につきましては、全体で643億9千3百万円（前連結会計年度比3.6%増）となりました。そのうち大半を占める当グループの中核をなす医薬品事業では、既存製品が薬価改定や後発品の影響などにより減少しましたが、ユリーフ、グルファスト及びサラジェンが引き続き増加いたしましたほか、技術料売上が増加いたしました。また日本ケミカルリサーチ株式会社と共同開発を行いました腎性貧血治療薬「エポエチンアルファBS注JCR」を平成22年5月に新発売いたしましたことから、売上高は前連結会計年度比16億4千6百万円（3.1%）増加し553億5千4百万円となりました。また、その他の事業では、情報サービス業及び物品販売業において減収となりましたが、建設請負業において増収となり、売上高は前連結会計年度比5億6千8百万円（6.7%）増加し90億3千9百万円となりました。

売上原価につきましては、医薬品事業において薬価改定の影響による売上原価率の上昇要因はありましたが、製商品の売上構成の変化や技術料売上が増加したことなどにより、売上原価率が0.5ポイント低下いたしました。その他の事業における売上原価率は1.4ポイント上昇しましたが、全体で0.1ポイント低下いたしました。この結果、売上総利益は前連結会計年度比14億7千6百万円（3.7%）増加し418億9千5百万円となりました。

販売費及び一般管理費におきましては、試験研究費の費用計上が前期よりずれ込みましたほか、ライセンスインに係る費用が増加したことにより、研究開発費が増加いたしました。この結果営業利益は前連結会計年度比1億2千万円（1.8%）減少し64億6千3百万円となりました。

営業外損益では、前期に営業外収益に計上いたしました有価証券評価益が、当期において営業外費用の有価証券評価損に転じたことにより、前連結会計年度比では1億6千3百万円の利益の減少となり、経常利益は前連結会計年度比2億8千4百万円（3.9%）減少し69億3千6百万円となりました。

特別損益では、主に医薬品事業において特別利益に投資有価証券売却益を計上いたしました。特別損失において減損損失が減少しました一方、投資有価証券評価損が増加いたしました。

以上により、税金等調整前当期純利益は前連結会計年度比2億8千4百万円（4.3%）減少の63億3千2百万円、当期純利益は前連結会計年度比3億6千6百万円（8.4%）減少の40億4百万円となりました。

### (3) キャッシュ・フローの状況

当連結会計年度における現金及び現金同等物は、前連結会計年度末より14億7千2百万円増加し、当連結会計年度末では501億5千3百万円（前連結会計年度末比3.0%増）となりました。各キャッシュ・フローの分析につきましては、「第2 事業の状況 1 業績等の概要 (2) キャッシュ・フローの状況」をご参照ください。

### 第3【設備の状況】

#### 1【設備投資等の概要】

当連結会計年度の設備投資額は、総額13億2千2百万円であります。  
 セグメントごとの主な設備投資額について示すと、次のとおりであります。

(医薬品事業)

当事業においては、生産設備、研究機器の購入など、合わせて10億6百万円であります。

(その他の事業)

当事業においては、レンタル事業用のパソコン等の情報機器など、合わせて3億1千5百万円であります。

#### 2【主要な設備の状況】

##### (1) 提出会社

平成23年3月31日現在

| 事業所名<br>(所在地)               | セグメントの<br>名称 | 設備の内容   | 帳簿価額(単位:百万円) |                   |     |       | 従業員数<br>(人) |
|-----------------------------|--------------|---------|--------------|-------------------|-----|-------|-------------|
|                             |              |         | 建物及び構<br>築物  | 土地<br>(面積㎡)       | その他 | 合計    |             |
| 本社<br>(長野県松本市)              | 医薬品事業        | 統括業務施設  | 1,470        | 2,677<br>(47,341) | 282 | 4,430 | 102         |
| 東京本社<br>(東京都中央区)            | "            | "       | 348          | 2,372<br>(312)    | 104 | 2,826 | 76          |
| 東京本社(小石川)<br>(東京都文京区)       | "            | "       | 555          | 1,186<br>(889)    | 45  | 1,787 | 122         |
| 松本工場<br>(長野県松本市)            | "            | 製造設備    | 1,177        | 松本本社に含めてあ<br>ります  | 408 | 1,586 | 84          |
| 塩尻工場<br>(長野県塩尻市)            | "            | 製造・物流設備 | 1,358        | 767<br>(50,499)   | 326 | 2,451 | 52          |
| 中央研究所<br>(長野県安曇野市)          | "            | 研究設備    | 2,031        | 440<br>(41,546)   | 151 | 2,623 | 137         |
| 製剤研究所<br>(長野県安曇野市)          | "            | "       | 383          | 中央研究所に含めて<br>あります | 81  | 464   | 32          |
| 第二研究所<br>(長野県安曇野市)          | "            | "       | 653          | 502<br>(43,985)   | 27  | 1,184 | 38          |
| 薬物動態研究所<br>(長野県松本市)         | "            | "       | 697          | 松本本社に含めてあ<br>ります  | 66  | 763   | 15          |
| 上越化学研究所<br>(新潟県上越市)         | "            | "       | 895          | 339<br>(33,000)   | 133 | 1,368 | 26          |
| ヘルスケア事業セン<br>ター<br>(長野県塩尻市) | "            | 物流設備    | 516          | 1,080<br>(71,042) | 8   | 1,605 | 53          |

(2) 国内子会社

平成23年3月31日現在

| 会社名               | 事業所名<br>(所在地)     | セグメントの<br>名称 | 設備の内容  | 帳簿価額(単位:百万円) |                 |     |       | 従業員数<br>(人) |
|-------------------|-------------------|--------------|--------|--------------|-----------------|-----|-------|-------------|
|                   |                   |              |        | 建物及び構<br>築物  | 土地<br>(面積㎡)     | その他 | 合計    |             |
| キッセイ商事株<br>式会社    | 本社<br>(長野県松本市)    | その他の事業       | 統括業務施設 | 281          | 253<br>(4,499)  | 18  | 553   | 31          |
| キッセイコム<br>テック株式会社 | 本社<br>(長野県松本市)    | "            | "      | 852          | 532<br>(16,976) | 55  | 1,441 | 134         |
|                   | 東京事業所<br>(東京都豊島区) | "            | "      | -            | -               | 318 | 318   | 105         |
| ハシバテクノス<br>株式会社   | 本社<br>(長野県松本市)    | "            | "      | 331          | 419<br>(5,360)  | 5   | 756   | 70          |

(3) 在外子会社

該当事項はありません。

(注) 帳簿価額のうち「その他」は、機械及び装置、車両運搬具、工具、器具及び備品、賃貸用資産並びにリース資産で  
あり、建設仮勘定は含んでおりません。

3【設備の新設、除却等の計画】

(1) 重要な設備の新設等

該当事項はありません。

(2) 重要な設備の除却等

該当事項はありません。

(3) 重要な設備の売却等

該当事項はありません。

## 第4【提出会社の状況】

### 1【株式等の状況】

#### (1)【株式の総数等】

##### 【株式の総数】

| 種類   | 発行可能株式総数(株) |
|------|-------------|
| 普通株式 | 227,000,000 |
| 計    | 227,000,000 |

##### 【発行済株式】

| 種類   | 事業年度末現在発行数(株)<br>(平成23年3月31日) | 提出日現在発行数(株)<br>(平成23年6月29日) | 上場金融商品取引所名<br>又は登録認可金融商品<br>取引業協会名 | 内容                    |
|------|-------------------------------|-----------------------------|------------------------------------|-----------------------|
| 普通株式 | 56,911,185                    | 56,911,185                  | 東京証券取引所<br>市場第一部                   | 単元株式数は、<br>100株であります。 |
| 計    | 56,911,185                    | 56,911,185                  | -                                  | -                     |

#### (2)【新株予約権等の状況】

該当事項はありません。

#### (3)【行使価額修正条項付新株予約権付社債券等の行使状況等】

該当事項はありません。

#### (4)【ライツプランの内容】

該当事項はありません。

#### (5)【発行済株式総数、資本金等の推移】

| 年月日                              | 発行済株式総<br>数増減数<br>(株) | 発行済株式総<br>数残高(株) | 資本金増減額<br>(百万円) | 資本金残高<br>(百万円) | 資本準備金<br>増減額<br>(百万円) | 資本準備金<br>残高<br>(百万円) |
|----------------------------------|-----------------------|------------------|-----------------|----------------|-----------------------|----------------------|
| 平成18年4月1日～<br>平成19年3月31日<br>(注)1 | 1,269                 | 56,796,454       | 1               | 24,221         | 1                     | 24,111               |
| 平成19年4月1日～<br>平成20年3月31日<br>(注)2 | 42,337                | 56,838,791       | 49              | 24,271         | 49                    | 24,161               |
| 平成20年4月1日～<br>平成21年3月31日<br>(注)2 | 72,394                | 56,911,185       | 85              | 24,356         | 85                    | 24,247               |

(注)1. 第1回無担保転換社債の普通株式への転換による増加であります。

2. 第2回無担保転換社債の普通株式への転換による増加であります。

( 6 ) 【所有者別状況】

平成23年3月31日現在

| 区分          | 株式の状況(1単元の株式数100株) |         |          |         |        |      |         |         | 単元未満株式の状況(株) |
|-------------|--------------------|---------|----------|---------|--------|------|---------|---------|--------------|
|             | 政府及び地方公共団体         | 金融機関    | 金融商品取引業者 | その他の法人  | 外国法人等  |      | 個人その他   | 計       |              |
|             |                    |         |          |         | 個人以外   | 個人   |         |         |              |
| 株主数(人)      | -                  | 61      | 30       | 237     | 153    | 3    | 3,430   | 3,914   | -            |
| 所有株式数(単元)   | -                  | 234,591 | 2,515    | 143,283 | 46,944 | 4    | 141,096 | 568,433 | 67,885       |
| 所有株式数の割合(%) | -                  | 41.27   | 0.44     | 25.21   | 8.26   | 0.00 | 24.82   | 100     | -            |

- (注) 1. 株主名簿上の自己株式2,637,549株は、「個人その他」に26,375単元、「単元未満株式の状況」に49株含めて記載しております。
2. 「その他の法人」及び「単元未満株式の状況」の欄には、証券保管振替機構名義の株式が、それぞれ1単元及び10株含まれております。

( 7 ) 【大株主の状況】

平成23年3月31日現在

| 氏名又は名称                                  | 住所  | 所有株式数(千株) | 発行済株式総数に対する所有株式数の割合(%) |
|---|---|-----------|------------------------|
| 第一生命保険株式会社<br>(常任代理人 資産管理サービス信託銀行株式会社)  | 東京都千代田区有楽町一丁目13番1号<br>(東京都中央区晴海一丁目8番12号)  | 3,418     | 6.01                   |
| 有限会社カンザワ                                | 長野県松本市大手三丁目2番17号                          | 3,178     | 5.58                   |
| 神澤 邦雄                                   | 長野県松本市                                    | 2,703     | 4.75                   |
| 株式会社八十二銀行<br>(常任代理人 日本マスタートラスト信託銀行株式会社) | 長野県長野市大字中御所岡田178番地8<br>(東京都港区浜松町二丁目11番3号) | 2,670     | 4.69                   |
| 株式会社みずほ銀行<br>(常任代理人 資産管理サービス信託銀行株式会社)   | 東京都千代田区内幸町一丁目1番5号<br>(東京都中央区晴海一丁目8番12号)   | 2,670     | 4.69                   |
| 日本トラスティ・サービス信託銀行株式会社(信託口)               | 東京都中央区晴海一丁目8番11号                          | 2,514     | 4.42                   |
| 日本トラスティ・サービス信託銀行株式会社(信託口9)              | 東京都中央区晴海一丁目8番11号                          | 2,102     | 3.69                   |
| 日本マスタートラスト信託銀行株式会社(信託口)                 | 東京都港区浜松町二丁目11番3号                          | 2,053     | 3.61                   |
| 資産管理サービス信託銀行株式会社(年金信託口)                 | 東京都中央区晴海一丁目8番12号                          | 1,619     | 2.84                   |
| 神澤 陸雄                                   | 長野県松本市                                    | 1,508     | 2.65                   |
| 計                                       | -   | 24,437    | 42.94                  |

- (注) 当社は自己株式2,637,549株を保有しておりますが、上記株主には記載しておりません。

( 8 ) 【議決権の状況】

【発行済株式】

平成23年3月31日現在

| 区分             | 株式数(株)                     | 議決権の数(個) | 内容 |
|----------------|----------------------------|----------|----|
| 無議決権株式         | -                          | -        | -  |
| 議決権制限株式(自己株式等) | -                          | -        | -  |
| 議決権制限株式(その他)   | -                          | -        | -  |
| 完全議決権株式(自己株式等) | (自己保有株式)<br>普通株式 2,637,500 | -        | -  |
| 完全議決権株式(その他)   | 普通株式 54,205,800            | 542,058  | -  |
| 単元未満株式         | 普通株式 67,885                | -        | -  |
| 発行済株式総数        | 56,911,185                 | -        | -  |
| 総株主の議決権        | -                          | 542,058  | -  |

(注) 「単元未満株式」の欄には、当社保有の自己株式49株、及び証券保管振替機構名義の株式10株が含まれておりません。

【自己株式等】

平成23年3月31日現在

| 所有者の氏名又は名称   | 所有者の住所      | 自己名義所有株式数(株) | 他人名義所有株式数(株) | 所有株式数の合計(株) | 発行済株式総数に対する所有株式数の割合(%) |
|--------------|-------------|--------------|--------------|-------------|------------------------|
| キッセイ薬品工業株式会社 | 松本市芳野19番48号 | 2,637,500    | -            | 2,637,500   | 4.63                   |
| 計            | -           | 2,637,500    | -            | 2,637,500   | 4.63                   |

( 9 ) 【ストックオプション制度の内容】

該当事項はありません。

## 2【自己株式の取得等の状況】

【株式の種類等】 会社法第155条第3号に該当する普通株式の取得及び会社法第155条第7号に該当する普通株式の取得

### (1)【株主総会決議による取得の状況】

該当事項はありません。

### (2)【取締役会決議による取得の状況】

| 区分   | 株式数(株)    | 価額の総額(円)      |
|--|-----------|---------------|
| 取締役会(平成23年5月10日)での決議状況<br>(取得期間 平成23年5月11日～平成24年3月30日) | 2,800,000 | 5,000,000,000 |
| 当事業年度前における取得自己株式                                       | -         | -             |
| 当事業年度における取得自己株式  | -         | -             |
| 残存決議株式の総数及び価額の総額                                       | -         | -             |
| 当事業年度の末日現在の未行使割合(%)                                    | -         | -             |
| 当期間における取得自己株式  | 346,000   | 529,358,400   |
| 提出日現在の未行使割合(%)   | 87.6      | 89.4          |

(注) 当期間における取得自己株式には、平成23年6月1日からこの有価証券報告書提出日までの自己株式の取得による株式は含まれておりません。

### (3)【株主総会決議又は取締役会決議に基づかないものの内容】

| 区分              | 株式数(株) | 価額の総額(円)  |
|-----------------|--------|-----------|
| 当事業年度における取得自己株式 | 2,143  | 3,725,088 |
| 当期間における取得自己株式   | 36     | 54,648    |

(注) 当期間における取得自己株式には、平成23年6月1日からこの有価証券報告書提出日までの単元未満株式の買取りによる株式は含まれておりません。

### (4)【取得自己株式の処理状況及び保有状況】

| 区分                          | 当事業年度     |            | 当期間       |            |
|-----------------------------|-----------|------------|-----------|------------|
|                             | 株式数(株)    | 処分価額の総額(円) | 株式数(株)    | 処分価額の総額(円) |
| 引き受ける者の募集を行った取得自己株式         | -         | -          | -         | -          |
| 消却の処分を行った取得自己株式             | -         | -          | -         | -          |
| 合併、株式交換、会社分割に係る移転を行った取得自己株式 | -         | -          | -         | -          |
| その他<br>(単元未満株式の売渡請求による売渡)   | 275       | 452,375    | -         | -          |
| 保有自己株式数                     | 2,637,549 | -          | 2,983,585 | -          |

(注) 1. 当期間における処理自己株式には、平成23年6月1日からこの有価証券報告書提出日までの単元未満株式の売渡による株式は含まれておりません。

2. 当期間における保有自己株式数には、平成23年6月1日からこの有価証券報告書提出日までの自己株式の取得による株式並びに単元未満株式の買取り及び売渡による株式は含まれておりません。

### 3【配当政策】

当社は、将来にわたる経営基盤の確保に留意しながら安定的な配当を継続することを基本とするとともに、資本効率の向上に意を固めつつ収益に応じた適正な利益配分を行うことが重要であると認識しております。

当社の剰余金の配当は、中間配当及び期末配当の年2回を基本的な方針としております。これらの配当の決定機関は、中間配当については取締役会、期末配当については株主総会であります。また、当社は「取締役会の決議によって、毎年9月30日を基準日として中間配当をすることができる。」旨を定款に定めております。

当事業年度の利益配当につきましては、期末配当1株当たり17円とし、中間配当の1株当たり17円と合わせて年間34円の配当を実施することを決定いたしました。

内部留保金につきましては、今後予想される行政、制度上の変革及びグローバル化の進展に対応しながら、「患者さん」が求める医薬品の研究開発に積極的に投資してまいります。このことが将来の利益に貢献し、株主の皆様への適正な利益配分に寄与するものと考えております。

なお、当事業年度に係る剰余金の配当は以下のとおりであります。

| 決議年月日                  | 配当金の総額<br>(百万円) | 1株当たり配当額<br>(円) |
|------------------------|-----------------|-----------------|
| 平成22年11月8日<br>取締役会決議   | 922             | 17              |
| 平成23年6月29日<br>定時株主総会決議 | 922             | 17              |

### 4【株価の推移】

#### (1)【最近5年間の事業年度別最高・最低株価】

| 回次    | 第62期    | 第63期    | 第64期    | 第65期    | 第66期    |
|-------|---------|---------|---------|---------|---------|
| 決算年月  | 平成19年3月 | 平成20年3月 | 平成21年3月 | 平成22年3月 | 平成23年3月 |
| 最高(円) | 2,250   | 2,610   | 2,820   | 2,390   | 2,132   |
| 最低(円) | 1,855   | 1,938   | 1,853   | 1,718   | 1,165   |

(注) 最高・最低株価は、東京証券取引所(市場第一部)におけるものであります。

#### (2)【最近6月間の月別最高・最低株価】

| 月別    | 平成22年10月 | 11月   | 12月   | 平成23年1月 | 2月    | 3月    |
|-------|----------|-------|-------|---------|-------|-------|
| 最高(円) | 1,671    | 1,662 | 1,632 | 1,713   | 1,688 | 1,654 |
| 最低(円) | 1,551    | 1,500 | 1,522 | 1,597   | 1,606 | 1,165 |

(注) 最高・最低株価は、東京証券取引所(市場第一部)におけるものであります。



5【役員の状況】

| 役名      | 職名     | 氏名     | 生年月日         | 略歴  | 任期    | 所有株式数<br>(千株) |
|---------|--------|--------|--------------|---|-------|---------------|
| 代表取締役社長 |        | 神澤 陸雄  | 昭和24年10月13日生 | 昭和51年4月 当社入社<br>57年6月 企画室長<br>57年6月 当社取締役就任<br>59年6月 当社常務取締役就任<br>62年6月 当社専務取締役就任<br>平成4年6月 当社代表取締役社長就任(現)  | (注) 4 | 1,508         |
| 取締役副社長  |        | 味澤 幸義  | 昭和19年4月30日生  | 昭和42年4月 当社入社<br>平成3年10月 研究開発本部情報特許部長<br>6年6月 当社取締役就任<br>11年4月 研究開発本部副本部長<br>12年6月 当社常務取締役就任<br>12年6月 経営企画本部長<br>18年6月 当社専務取締役就任<br>22年6月 当社取締役副社長就任(現)  | (注) 4 | 31            |
| 専務取締役   |        | 柳澤 圭一郎 | 昭和22年2月8日生   | 昭和44年4月 当社入社<br>平成7年7月 医薬営業本部営業推進部長<br>8年6月 当社取締役就任<br>12年1月 医薬営業本部副本部長兼医薬企画部長<br>13年10月 経営企画本部副本部長<br>18年6月 当社常務取締役就任<br>18年6月 医薬営業統括本部長兼医薬マーケティング本部長<br>20年6月 医薬営業統括本部長<br>22年6月 当社専務取締役就任(現) | (注) 4 | 12            |
| 専務取締役   |        | 降旗 征一郎 | 昭和20年4月15日生  | 昭和44年4月 当社入社<br>平成5年7月 人事部長<br>10年6月 当社取締役就任<br>20年6月 当社常務取締役就任<br>22年6月 当社専務取締役就任(現)   | (注) 4 | 18            |
| 常務取締役   | 総務部長   | 足立 寿喜夫 | 昭和22年12月30日生 | 昭和46年4月 当社入社<br>平成3年7月 営業部開越支店長<br>7年7月 医薬営業本部東京支店長<br>11年4月 医薬営業本部医薬推進部長<br>14年6月 当社取締役就任<br>16年5月 医薬営業本部長<br>18年6月 法務部長<br>20年6月 総務部長(現)<br>22年6月 当社常務取締役就任(現)                                | (注) 4 | 12            |
| 常務取締役   | 生産本部長  | 赤羽 増夫  | 昭和24年9月5日生   | 昭和50年4月 当社入社<br>平成11年4月 研究開発本部開発研究部長<br>13年7月 研究開発本部創薬研究部長<br>14年4月 研究本部長<br>14年6月 当社取締役就任<br>19年4月 生産本部管掌<br>19年10月 生産本部長(現)<br>22年6月 当社常務取締役就任(現)   | (注) 4 | 9             |
| 取締役     | 製品戦略部長 | 御子柴 今雄 | 昭和26年11月15日生 | 昭和49年4月 当社入社<br>平成12年4月 研究開発本部臨床開発部長<br>14年4月 開発本部臨床開発部長<br>15年4月 開発本部開発企画部長<br>16年10月 開発本部理事開発企画部長<br>18年6月 当社取締役就任(現)<br>18年6月 開発本部長<br>22年6月 製品戦略部長(現)                                       | (注) 4 | 9             |

| 役名  | 職名         | 氏名     | 生年月日         | 略歴  | 任期   | 所有株式数<br>(千株) |
|-----|------------|--------|--------------|---|------|---------------|
| 取締役 | 財務管理部長     | 佐藤 公衛  | 昭和27年2月14日生  | 昭和50年4月 当社入社<br>平成14年10月 経営企画本部財務管理部担当部長<br>16年6月 経営企画本部財務管理部長<br>18年6月 当社取締役就任(現)<br>22年6月 財務管理部長(現)   | (注)4 | 6             |
| 取締役 | 研究本部長      | 柴田 信男  | 昭和24年1月1日生   | 昭和50年4月 当社入社<br>平成13年7月 研究開発本部開発研究部長<br>14年4月 研究本部開発研究部長<br>16年10月 研究本部理事開発研究部長<br>19年4月 理事研究本部長<br>20年6月 当社取締役就任(現)<br>20年6月 研究本部長(現)  | (注)4 | 6             |
| 取締役 | 医薬営業本部長    | 両角 正樹  | 昭和30年8月2日生   | 昭和55年4月 当社入社<br>平成16年10月 医薬営業本部関越支店長<br>18年10月 医薬営業統括本部大阪支店長<br>20年6月 当社取締役就任(現)<br>20年6月 医薬営業統括本部副本部長兼<br>医薬マーケティング本部長<br>22年6月 医薬営業本部長(現)   | (注)4 | 3             |
| 取締役 | 法務部長       | 中田 安紀  | 昭和25年9月28日生  | 昭和48年4月 当社入社<br>平成5年4月 医薬営業本部横浜支店長<br>7年4月 医薬営業本部仙台支店長<br>9年4月 医薬営業本部関越支店長<br>11年4月 医薬営業本部名古屋支店長<br>13年10月 医薬営業本部フリースタイル<br>統括部長<br>18年10月 医薬営業統括本部営業管理部長<br>19年10月 医薬営業統括本部医薬マーケティング本部医薬研修部長<br>20年6月 当社取締役就任(現)<br>20年6月 医薬営業統括本部医薬営業本部長<br>22年6月 法務部長(現) | (注)4 | 3             |
| 取締役 | 経営企画部長     | 降? 喜男  | 昭和37年1月12日生  | 昭和59年4月 当社入社<br>平成6年4月 研究開発本部開発企画部ロンドンオフィス所長<br>10年4月 国際事業本部国際開発部ロンドンオフィス所長<br>15年10月 事業開発部担当部長<br>19年4月 事業開発部長<br>20年6月 当社取締役就任(現)<br>22年6月 経営企画部長(現)  | (注)4 | 2             |
| 取締役 | 開発本部長      | 大森 康弘  | 昭和27年10月15日生 | 昭和50年4月 当社入社<br>平成17年10月 開発本部医薬情報部長<br>19年10月 開発本部臨床開発部長<br>21年10月 開発本部理事臨床開発部長<br>22年6月 当社取締役就任(現)<br>22年6月 開発本部長(現)   | (注)4 | 3             |
| 取締役 | 研究本部研究企画部長 | 伊佐治 正幸 | 昭和29年9月21日生  | 昭和55年4月 当社入社<br>平成15年10月 研究本部創薬研究部長<br>16年6月 研究本部研究企画部長<br>19年4月 研究本部創薬研究部長<br>20年6月 経営企画本部製品戦略部長<br>22年6月 当社取締役就任(現)<br>22年6月 研究本部研究企画部長(現)  | (注)4 | 2             |

| 役名    | 職名 | 氏名    | 生年月日        | 略歴  | 任期    | 所有株式数<br>(千株) |
|-------|----|-------|-------------|---|-------|---------------|
| 常勤監査役 |    | 矢花 哲夫 | 昭和21年9月6日生  | 昭和44年4月 当社入社<br>平成7年7月 社長室長<br>8年6月 経営企画本部経営企画部長<br>12年4月 経営企画本部財務管理部長<br>14年6月 当社取締役就任<br>16年6月 当社常勤監査役就任(現)                           | (注) 3 | 19            |
| 常勤監査役 |    | 米窪 真人 | 昭和27年3月2日生  | 昭和45年4月 当社入社<br>平成16年6月 当社経営企画本部財務管理部<br>財務経理担当部長<br>22年6月 当社財務管理部参与<br>23年6月 当社常勤監査役就任(現)  | (注) 5 | 1             |
| 監査役   |    | 上野 紘志 | 昭和15年9月11日生 | 昭和44年9月 公認会計士登録<br>49年9月 税理士登録<br>57年10月 監査法人中央会計事務所<br>代表社員<br>平成12年5月 中央青山監査法人理事長<br>20年1月 税理士法人上野会計事務所理<br>事長(現)<br>20年6月 当社監査役就任(現) | (注) 3 | 0             |
| 監査役   |    | 中川 寛道 | 昭和24年6月13日生 | 昭和51年4月 弁護士登録<br>62年4月 中川寛道法律事務所所長(現)<br>平成23年6月 当社監査役就任(現)   | (注) 5 | -             |
| 計     |    |       |             |   |       | 1,651         |

- (注) 1. 監査役上野紘志及び中川寛道は、会社法第2条第16号に定める社外監査役であります。
2. 法令に定める監査役の員数を欠くことになる場合に備え、会社法第329条第2項に定める補欠の監査役1名を選任しております。補欠の監査役の略歴は次のとおりであります。
- (氏名) (生年月日) (略歴) (所有株式数)
- 宮澤 明雄 昭和41年2月18日生 平成10年4月 弁護士登録 -  
 平成10年4月 宮澤法律事務所入所  
 平成13年4月 久保田法律事務所入所(現)
3. 平成20年6月26日開催の定時株主総会の終結の時から4年間
4. 平成22年6月29日開催の定時株主総会の終結の時から2年間
5. 平成23年6月29日開催の定時株主総会の終結の時から4年間

## 6【コーポレート・ガバナンスの状況等】

### (1)【コーポレート・ガバナンスの状況】

#### 企業統治の体制

##### イ. 企業統治の体制の概要

当社は、企業価値を高め、存在意義・存在価値のある企業として持続的に成長するために、コーポレート・ガバナンスを充実・強化することを重要な経営課題の一つに位置付けております。

当社における取締役会は、経営の基本方針や経営上の重要な事項について決定する機関であるとともに、業務の執行状況を監督する機関であると位置付け、原則月1回開催し、常に活発な議論を尽くし、意思決定の迅速化と経営の透明性の向上に努めております。なお、社外取締役はおりません。また、常務取締役以上の取締役をもって構成される常務会においては、代表取締役社長がこれを招集し、あらかじめ規定された討議事項について審議・決定しております。

当社は監査役制度を採用しております。監査役は社外監査役2名を含む4名であります。監査役の業務分担は監査計画書にて定められ、監査の方針とともに、監査役会より期首の取締役会にて報告されます。

##### ロ. 会社の機関・内部統制の模式図

当社のコーポレート・ガバナンス体制

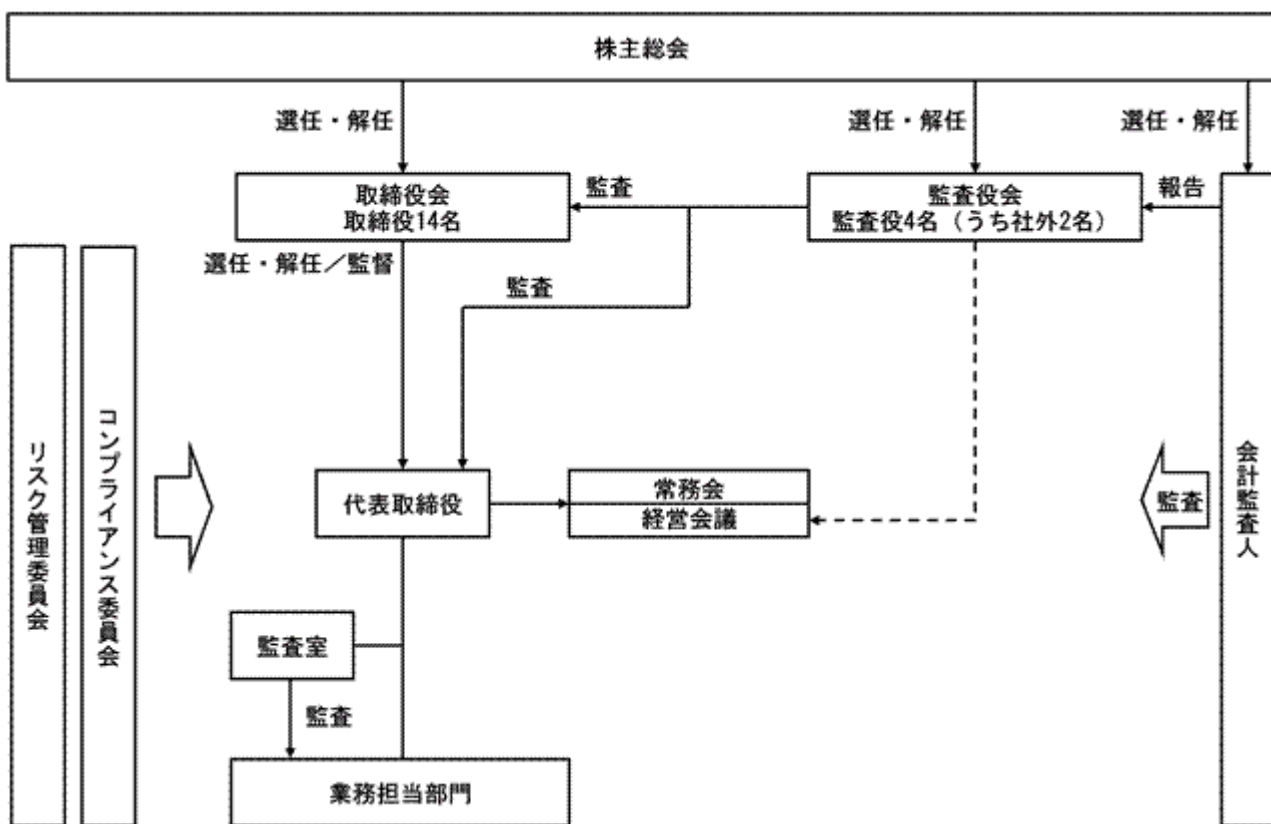

#### 八. 企業統治の体制を採用する理由

当社の監査役は社外監査役2名を含む4名であり、取締役会に出席し積極的に意見を述べているほか、社外監査役2名は公認会計士ならびに弁護士であり、専門的な見地に立った監査を行っております。また、社外監査役2名のうち1名は、東京証券取引所の定めに基づく独立役員であります。

当社は、社外取締役を選任しておりませんが、経営の監視機能は十分に機能する体制が整っているとともに、客観性及び中立性も確保されていることから、現状の体制を採用しております。

#### 二. 内部統制システム及びリスク管理体制の整備の状況

当社は、「純良医薬品を通じて社会に貢献する/会社構成員を通じて社会に奉仕する」を経営理念として、当社の企業活動の基本を定めた「行動憲章」を制定し、医療用医薬品を研究・開発・製造・販売する生命関連企業として常に高い倫理観に立ち活動することを、経営の根幹としております。更に、全ての法令、規則及びその精神を遵守するために、取締役会の諮問機関としてコンプライアンス委員会を設置するとともに、「コンプライアンス・プログラム」を展開し、実践指針であるコンプライアンス・プログラムマニュアルの作成・改定及び継続的な教育・研修などを実施しております。また、平成18年5月に「内部統制基本方針」を制定し全社員に周知徹底するとともに、当基本方針に沿って、各種規定を整備しておりますほか、取締役会の諮問機関としてリスク

管理委員会を設置し、リスク管理体制の整備等を推進しております。

#### 内部監査及び監査役監査の状況

内部監査に関しては、代表取締役社長直轄の監査室が人員6名で監査規程に則り、年度毎に作成する監査計画に基づき社内諸制度及び各部門の業務活動等の適正性に対する内部監査を実施しております。

監査役と監査室とは、期首に監査体制、監査計画に関する会議を行うほか、毎月、監査実施状況等について意見交換を行っております。

監査役監査の状況につきましては、「八．企業統治の体制を採用する理由」に記載のとおりであります。なお、常勤監査役矢花哲夫及び常勤監査役米窪真人は、当社の財務管理に係る業務を経験しており財務及び会計に関する相当程度の知見を有しております。また、監査役上野紘志は公認会計士の資格を、監査役中川寛道は弁護士の資格を有しております。

更に、会計監査人による定期的な会計監査が行われ、取締役、財務責任者、監査役との意見交換が行われており、会社のコーポレート・ガバナンス体制の維持・強化に役立てております。

以上の内部監査、監査役監査、会計監査に当たっては、内部統制部門との適正な連携のもと、一連の監査業務が実施されております。

#### 社外取締役及び社外監査役

当社の社外監査役は2名であります。

社外監査役2名は公認会計士ならびに弁護士であり、専門的な見地に立った監査を行っております。なお、当社と両名との間には特別の利害関係はありません。

当社は、社外監査役に客観的・中立的な外部の目で経営に参画されることを期待しており、このことにより透明度の高い経営が行われるものと認識しております。社外監査役の選任に当たっては、会社が期待する当該機能を十分発揮しうる専門的な人材を選任できるよう努めております。

社外監査役は、監査役会に出席し情報を共有するとともに、取締役会に出席し積極的に意見を述べております。

当社は社外取締役を選任しておりません。当社は、経営の意思決定機能と業務の執行状況を監督する機能を持つ取締役会に対し、監査役4名中の2名を社外監査役とすることで経営への監視機能を強化しております。コーポレート・ガバナンスにおいて、外部からの客観性、中立性が確保された経営監視の機能が重要と考えており、社外監査役2名による監査が実施されることにより、外部からの経営監視機能が十分に機能する体制が整っていることから、現状の体制を採用しております。

#### 会計監査の状況

当社の会計監査業務を執行した公認会計士の氏名、所属する監査法人名及び継続監査年数は以下のとおりであります。

##### 新日本有限責任監査法人

| 氏名等                |       |       | 継続監査年数 |
|--------------------|-------|-------|--------|
| 指定有限責任社員<br>業務執行社員 | 公認会計士 | 黒田 裕  | 1年     |
| 指定有限責任社員<br>業務執行社員 | 公認会計士 | 三浦 太  | 6年     |
| 指定有限責任社員<br>業務執行社員 | 公認会計士 | 富田 哲也 | 4年     |

また、当社の会計監査業務に係る補助者は、公認会計士4名、その他の監査従事者13名であります。

役員報酬等

イ. 役員区分ごとの報酬等の総額、報酬等の種類別の総額及び対象となる役員の員数

| 役員区分               | 報酬等の総額<br>(百万円) | 報酬等の種類別の総額(百万円) |               |    |       | 対象となる<br>役員の員数<br>(人) |
|--------------------|-----------------|-----------------|---------------|----|-------|-----------------------|
|                    |                 | 基本報酬            | ストック<br>オプション | 賞与 | 退職慰労金 |                       |
| 取締役<br>(社外取締役を除く。) | 434             | 412             | -             | 21 | -     | 16                    |
| 監査役<br>(社外監査役を除く。) | 31              | 28              | -             | 2  | -     | 2                     |
| 社外役員               | 17              | 15              | -             | 1  | -     | 2                     |

ロ. 報酬等の総額が1億円以上である者の報酬等の総額等

報酬等の総額が1億円以上である者が存在しないため記載しておりません。

ハ. 役員の報酬等の額又はその算定方法の決定に関する方針の内容及び決定方法

役員の報酬等は、基本報酬と賞与で構成しております。

基本報酬は、各役位別に設定した基本報酬額に、各役員の経験等を加味した額をもって設定しております。

賞与は、当期の業績等を勘案した上で、各役位別に支給額を設定しております。

株式の保有状況

イ. 投資株式のうち保有目的が純投資目的以外の目的であるものの銘柄数及び貸借対照表計上額の合計額

37銘柄 20,094百万円

ロ. 保有目的が純投資目的以外の目的である投資株式の保有区分、銘柄、株式数、貸借対照表計上額及び保有目的

前事業年度

特定投資株式

| 銘柄                 | 株式数(株)    | 貸借対照表計<br>上額<br>(百万円) | 保有目的            |
|--------------------|-----------|-----------------------|-----------------|
| 日本ケミカルリサーチ株式会社     | 3,800,000 | 5,247                 | 取引・業務提携関係の開拓・強化 |
| 中外製薬株式会社           | 1,439,000 | 2,529                 | 取引・業務提携関係の開拓・強化 |
| 小野薬品工業株式会社         | 572,000   | 2,379                 | 取引・業務提携関係の開拓・強化 |
| 塩野義製薬株式会社          | 1,077,000 | 1,914                 | 取引・業務提携関係の開拓・強化 |
| 株式会社八十二銀行          | 2,854,000 | 1,518                 | 取引・業務提携関係の開拓・強化 |
| 株式会社スズケン           | 419,600   | 1,382                 | 取引・業務提携関係の開拓・強化 |
| わかもと製薬株式会社         | 3,328,000 | 1,088                 | 取引・業務提携関係の開拓・強化 |
| 第一三共株式会社           | 578,000   | 1,012                 | 取引・業務提携関係の開拓・強化 |
| エーザイ株式会社           | 294,500   | 982                   | 取引・業務提携関係の開拓・強化 |
| ホクト株式会社            | 499,700   | 957                   | 取引・業務提携関係の開拓・強化 |
| 株式会社キョーリン          | 690,000   | 932                   | 取引・業務提携関係の開拓・強化 |
| 興銀リース株式会社          | 400,000   | 746                   | 取引・業務提携関係の開拓・強化 |
| ゼリア新薬工業株式会社        | 484,000   | 482                   | 取引・業務提携関係の開拓・強化 |
| 東邦ホールディングス株式会社     | 356,581   | 436                   | 取引・業務提携関係の開拓・強化 |
| 株式会社メディバルホールディングス  | 357,842   | 396                   | 取引・業務提携関係の開拓・強化 |
| 株式会社長野銀行           | 1,663,000 | 305                   | 取引・業務提携関係の開拓・強化 |
| アルフレッサホールディングス株式会社 | 60,700    | 244                   | 取引・業務提携関係の開拓・強化 |

当事業年度

特定投資株式

| 銘柄             | 株式数(株)    | 貸借対照表計<br>上額<br>(百万円) | 保有目的            |
|----------------|-----------|-----------------------|-----------------|
| 日本ケミカルリサーチ株式会社 | 3,800,000 | 3,480                 | 取引・業務提携関係の開拓・強化 |
| 小野薬品工業株式会社     | 572,000   | 2,339                 | 取引・業務提携関係の開拓・強化 |

| 銘柄                      | 株式数(株)    | 貸借対照表計      | 保有目的            |
|-------------------------|-----------|-------------|-----------------|
|                         |           | 上額<br>(百万円) |                 |
| 中外製薬株式会社                | 1,439,000 | 2,060       | 取引・業務提携関係の開拓・強化 |
| 塩野義製薬株式会社               | 1,077,000 | 1,528       | 取引・業務提携関係の開拓・強化 |
| 株式会社八十二銀行               | 2,854,000 | 1,367       | 取引・業務提携関係の開拓・強化 |
| 株式会社キョーリン               | 690,000   | 977         | 取引・業務提携関係の開拓・強化 |
| わかもと製薬株式会社              | 3,778,000 | 963         | 取引・業務提携関係の開拓・強化 |
| ホクト株式会社                 | 499,700   | 936         | 取引・業務提携関係の開拓・強化 |
| 第一三共株式会社                | 578,000   | 928         | 取引・業務提携関係の開拓・強化 |
| 株式会社スズケン                | 419,600   | 920         | 取引・業務提携関係の開拓・強化 |
| エーザイ株式会社                | 294,500   | 878         | 取引・業務提携関係の開拓・強化 |
| 興銀リース株式会社               | 400,000   | 800         | 取引・業務提携関係の開拓・強化 |
| ゼリア新薬工業株式会社             | 789,000   | 785         | 取引・業務提携関係の開拓・強化 |
| 東邦ホールディングス株式会社          | 356,581   | 323         | 取引・業務提携関係の開拓・強化 |
| 株式会社長野銀行                | 1,663,000 | 310         | 取引・業務提携関係の開拓・強化 |
| 株式会社メディバルホールディングス       | 359,378   | 264         | 取引・業務提携関係の開拓・強化 |
| 株式会社T&Dホールディングス         | 100,000   | 205         | 取引・業務提携関係の開拓・強化 |
| アルフレッサホールディングス株式会社      | 60,700    | 193         | 取引・業務提携関係の開拓・強化 |
| 株式会社ほくやく・竹山ホールディングス     | 292,000   | 189         | 取引・業務提携関係の開拓・強化 |
| 株式会社みずほフィナンシャルグループ      | 900,000   | 124         | 取引・業務提携関係の開拓・強化 |
| 株式会社バイタルケーエスケー・ホールディングス | 160,777   | 108         | 取引・業務提携関係の開拓・強化 |
| タカノ株式会社                 | 156,700   | 87          | 取引・業務提携関係の開拓・強化 |
| 株式会社大気社                 | 4,000     | 6           | 取引・業務提携関係の開拓・強化 |
| 朝日印刷株式会社                | 1,000     | 1           | 取引・業務提携関係の開拓・強化 |
| 藤森工業株式会社                | 1,000     | 1           | 取引・業務提携関係の開拓・強化 |
| サンリン株式会社                | 2,000     | 1           | 取引・業務提携関係の開拓・強化 |

八. 保有目的が純投資目的である投資株式の前事業年度及び当事業年度における貸借対照表計上額の合計額並びに当事業年度における受取配当金、売却損益及び評価損益の合計額

|         | 前事業年度<br>(百万円) | 当事業年度(百万円)       |               |              |              |
|---------|----------------|------------------|---------------|--------------|--------------|
|         |                | 貸借対照表計<br>上額の合計額 | 受取配当金<br>の合計額 | 売却損益<br>の合計額 | 評価損益<br>の合計額 |
| 非上場株式   | 1,300          | 696              | 26            | -            | (注)          |
| 上記以外の株式 | 1,185          | 586              | 12            | 337          | 54           |

(注) 非上場株式については、市場価格がなく、時価を把握することが極めて困難と認められることから、「評価損益の合計額」は記載していません。

**取締役の定数**

当社の取締役は14名以内とする旨を定款に定めております。

**取締役の選任の決議要件**

当社は、取締役の選任決議は、議決権を行使することができる株主の議決権の3分の1以上を有する株主が出席し、その議決権の過半数をもって行う旨を定款に定めております。

**株主総会決議事項を取締役会で決議できることとしている事項**

**イ. 自己の株式の取得**

当社は、経営環境の変化に対応した機動的な資本政策の遂行を可能とすることを目的として、会社法第165条第2項の規定により、取締役会の決議によって市場取引等により自己の株式を取得することができる旨を定款に定めております。

**ロ. 中間配当**

当社は、株主への利益還元のための機会を充実させるため、会社法第454条第5項の規定により、取締役会の決議によって毎年9月30日を基準日として中間配当をすることができる旨を定款に定めております。

**株主総会の特別決議要件**

当社は、株主総会における特別決議の定足数を緩和することにより、株主総会の円滑な運営を行うことを目的として、会社法第309条第2項による株主総会の特別決議は、議決権を行使することができる株主の議決権の3分の1以上を有する株主が出席し、その議決権の3分の2以上をもって行う旨を定款に定めております。

**(2) 【監査報酬の内容等】**

**【監査公認会計士等に対する報酬の内容】**

| 区分    | 前連結会計年度           |                  | 当連結会計年度           |                  |
|-------|-------------------|------------------|-------------------|------------------|
|       | 監査証明業務に基づく報酬(百万円) | 非監査業務に基づく報酬(百万円) | 監査証明業務に基づく報酬(百万円) | 非監査業務に基づく報酬(百万円) |
| 提出会社  | 56                | -                | 53                | 1                |
| 連結子会社 | -                 | -                | -                 | -                |
| 計     | 56                | -                | 53                | 1                |

**【その他重要な報酬の内容】**

(前連結会計年度)

該当事項はありません。

(当連結会計年度)

該当事項はありません。

**【監査公認会計士等の提出会社に対する非監査業務の内容】**

(前連結会計年度)

該当事項はありません。

(当連結会計年度)

当社が監査公認会計士等に対して報酬を支払っている非監査業務の内容は、国際財務報告基準(IFRS)への移行に向けたアドバイザー業務報酬であります。

**【監査報酬の決定方針】**

当社の監査公認会計士等に対する監査報酬は、当社及び監査法人との間で必要とされる年間監査計画、往査日数を検討の上、報酬額を協議の上決定しております。



## 第5【経理の状況】

### 1．連結財務諸表及び財務諸表の作成方法について

(1) 当社の連結財務諸表は、「連結財務諸表の用語、様式及び作成方法に関する規則」（昭和51年大蔵省令第28号。以下「連結財務諸表規則」という。）に基づいて作成しております。

なお、前連結会計年度（平成21年4月1日から平成22年3月31日まで）は、改正前の連結財務諸表規則に基づき、当連結会計年度（平成22年4月1日から平成23年3月31日まで）は、改正後の連結財務諸表規則に基づいて作成しております。

(2) 当社の財務諸表は、「財務諸表等の用語、様式及び作成方法に関する規則」（昭和38年大蔵省令第59号。以下「財務諸表等規則」という。）に基づいて作成しております。

なお、前事業年度（平成21年4月1日から平成22年3月31日まで）は、改正前の財務諸表等規則に基づき、当事業年度（平成22年4月1日から平成23年3月31日まで）は、改正後の財務諸表等規則に基づいて作成しております。

### 2．監査証明について

当社は、金融商品取引法第193条の2第1項の規定に基づき、前連結会計年度（平成21年4月1日から平成22年3月31日まで）の連結財務諸表及び前事業年度（平成21年4月1日から平成22年3月31日まで）の財務諸表並びに当連結会計年度（平成22年4月1日から平成23年3月31日まで）の連結財務諸表及び当事業年度（平成22年4月1日から平成23年3月31日まで）の財務諸表について、新日本有限責任監査法人により監査を受けております。

### 3．連結財務諸表等の適正性を確保するための特段の取組みについて

当社は、連結財務諸表等の適正性を確保するための特段の取組みを行っております。具体的には、公益財団法人財務会計基準機構への加入や会計基準設定主体等の行う研修への参加により、会計基準等の内容を適切に把握し、また会計基準等の変更についての的確に対応することが出来る体制を整備しております。

1【連結財務諸表等】  
(1)【連結財務諸表】  
【連結貸借対照表】

(単位：百万円)

|             | 前連結会計年度<br>(平成22年3月31日) | 当連結会計年度<br>(平成23年3月31日) |
|-------------|-------------------------|-------------------------|
| <b>資産の部</b> |                         |                         |
| 流動資産        |                         |                         |
| 現金及び預金      | 22,644                  | 23,115                  |
| 受取手形及び売掛金   | 22,062                  | 23,012                  |
| 有価証券        | 26,097                  | 27,500                  |
| 商品及び製品      | 4,818                   | 5,280                   |
| 仕掛品         | 270                     | 1,517                   |
| 原材料及び貯蔵品    | 3,441                   | 4,212                   |
| 繰延税金資産      | 2,412                   | 2,327                   |
| その他         | 3,905                   | 2,900                   |
| 貸倒引当金       | 13                      | 17                      |
| 流動資産合計      | 85,639                  | 89,851                  |
| 固定資産        |                         |                         |
| 有形固定資産      |                         |                         |
| 建物及び構築物     | 4 35,808                | 4 36,271                |
| 減価償却累計額     | 23,653                  | 24,651                  |
| 建物及び構築物(純額) | 12,154                  | 11,619                  |
| 土地          | 4 13,368                | 4 13,367                |
| 建設仮勘定       | 23                      | 72                      |
| その他         | 13,624                  | 13,738                  |
| 減価償却累計額     | 11,343                  | 11,700                  |
| その他(純額)     | 2,281                   | 2,037                   |
| 有形固定資産合計    | 27,827                  | 27,096                  |
| 無形固定資産      |                         |                         |
| ソフトウェア      | 1,468                   | 1,188                   |
| その他         | 341                     | 190                     |
| 無形固定資産合計    | 1,810                   | 1,378                   |
| 投資その他の資産    |                         |                         |
| 投資有価証券      | 1 29,610                | 1 24,434                |
| 長期貸付金       | 377                     | 157                     |
| 長期前払費用      | 64                      | 28                      |
| 繰延税金資産      | 405                     | 2,171                   |
| その他         | 1 1,332                 | 1 1,178                 |
| 貸倒引当金       | 45                      | 47                      |
| 投資その他の資産合計  | 31,744                  | 27,922                  |
| 固定資産合計      | 61,382                  | 56,396                  |
| 資産合計        | 147,022                 | 146,248                 |

|               | 前連結会計年度<br>(平成22年3月31日) | 当連結会計年度<br>(平成23年3月31日) |
|---------------|-------------------------|-------------------------|
| <b>負債の部</b>   |                         |                         |
| 流動負債          |                         |                         |
| 支払手形及び買掛金     | 5,623                   | 5,228                   |
| 短期借入金         | 2,213                   | 2,325                   |
| 未払法人税等        | 2,300                   | 1,104                   |
| 賞与引当金         | 2,045                   | 2,127                   |
| 役員賞与引当金       | 29                      | 25                      |
| 返品調整引当金       | 62                      | 68                      |
| 売上割戻引当金       | 425                     | 462                     |
| 販売費引当金        | 182                     | 238                     |
| その他           | 3,230                   | 4,326                   |
| 流動負債合計        | 16,114                  | 15,907                  |
| 固定負債          |                         |                         |
| 長期借入金         | 1,294                   | 1,768                   |
| 繰延税金負債        | 168                     | -                       |
| 退職給付引当金       | 3,719                   | 3,830                   |
| 役員退職慰労引当金     | 115                     | 118                     |
| 資産除去債務        | -                       | 114                     |
| その他           | 1,389                   | 578                     |
| 固定負債合計        | 6,686                   | 6,409                   |
| 負債合計          | 22,801                  | 22,316                  |
| 純資産の部         |                         |                         |
| 株主資本          |                         |                         |
| 資本金           | 24,356                  | 24,356                  |
| 資本剰余金         | 24,254                  | 24,254                  |
| 利益剰余金         | 75,582                  | 77,796                  |
| 自己株式          | 4,336                   | 4,339                   |
| 株主資本合計        | 119,857                 | 122,067                 |
| その他の包括利益累計額   |                         |                         |
| その他有価証券評価差額金  | 4,182                   | 1,678                   |
| その他の包括利益累計額合計 | 4,182                   | 1,678                   |
| 少数株主持分        | 181                     | 186                     |
| 純資産合計         | 124,221                 | 123,932                 |
| 負債純資産合計       | 147,022                 | 146,248                 |

【連結損益計算書及び連結包括利益計算書】  
【連結損益計算書】

(単位：百万円)

|                     | 前連結会計年度<br>(自平成21年4月1日<br>至平成22年3月31日) | 当連結会計年度<br>(自平成22年4月1日<br>至平成23年3月31日) |
|---------------------|--|--|
| 売上高                 | 62,178                                 | 64,393                                 |
| 売上原価                | 21,718                                 | 22,492                                 |
| 売上総利益               | 40,459                                 | 41,901                                 |
| 返品調整引当金戻入額          | 21                                     | 62                                     |
| 返品調整引当金繰入額          | 62                                     | 68                                     |
| 差引売上総利益             | 40,419                                 | 41,895                                 |
| 販売費及び一般管理費          | 1, 2 33,834                            | 1, 2 35,432                            |
| 営業利益                | 6,584                                  | 6,463                                  |
| 営業外収益               |  |  |
| 受取利息                | 111                                    | 82                                     |
| 受取配当金               | 541                                    | 608                                    |
| 有価証券評価益             | 174                                    | -                                      |
| その他                 | 140                                    | 90                                     |
| 営業外収益合計             | 967                                    | 781                                    |
| 営業外費用               |  |  |
| 支払利息                | 47                                     | 58                                     |
| 有価証券売却損             | 14                                     | -                                      |
| 有価証券評価損             | -                                      | 43                                     |
| 投資事業組合運用損           | 185                                    | 155                                    |
| 為替差損                | 53                                     | 19                                     |
| その他                 | 30                                     | 31                                     |
| 営業外費用合計             | 331                                    | 308                                    |
| 経常利益                | 7,221                                  | 6,936                                  |
| 特別利益                |  |  |
| 固定資産売却益             | 3 3                                    | 3 1                                    |
| 投資有価証券売却益           | 8                                      | 340                                    |
| 受取和解金               | 65                                     | 190                                    |
| 特別利益合計              | 77                                     | 533                                    |
| 特別損失                |  |  |
| 固定資産処分損             | 4 138                                  | 4 35                                   |
| 投資有価証券売却損           | 101                                    | -                                      |
| 投資有価証券評価損           | 78                                     | 989                                    |
| 抱合せ株式消滅差損           | 34                                     | -                                      |
| 減損損失                | 5 328                                  | 5 2                                    |
| 資産除去債務会計基準の適用に伴う影響額 | -                                      | 110                                    |
| 特別損失合計              | 682                                    | 1,137                                  |
| 税金等調整前当期純利益         | 6,616                                  | 6,332                                  |
| 法人税、住民税及び事業税        | 2,783                                  | 2,416                                  |
| 法人税等調整額             | 553                                    | 92                                     |
| 法人税等合計              | 2,230                                  | 2,323                                  |
| 少数株主損益調整前当期純利益      | -                                      | 4,009                                  |
| 少数株主利益              | 15                                     | 4                                      |
| 当期純利益               | 4,371                                  | 4,004                                  |

【連結包括利益計算書】

(単位：百万円)

|                | 前連結会計年度<br>(自 平成21年 4月 1日<br>至 平成22年 3月31日) | 当連結会計年度<br>(自 平成22年 4月 1日<br>至 平成23年 3月31日) |
|----------------|---|---|
| 少数株主損益調整前当期純利益 | -   | 4,009                                       |
| その他の包括利益       |   |   |
| その他有価証券評価差額金   | -   | 2,503                                       |
| その他の包括利益合計     | -   | 2   |
| 包括利益           | -   | 1,505                                       |
| (内訳)           |   |   |
| 親会社株主に係る包括利益   | -   | 1,500                                       |
| 少数株主に係る包括利益    | -   | 4   |

## 【連結株主資本等変動計算書】

(単位：百万円)

|               | 前連結会計年度<br>(自 平成21年 4月 1日<br>至 平成22年 3月31日) | 当連結会計年度<br>(自 平成22年 4月 1日<br>至 平成23年 3月31日) |
|---------------|---|---|
| <b>株主資本</b>   |   |   |
| <b>資本金</b>    |   |   |
| 前期末残高         | 24,356                                      | 24,356                                      |
| 当期変動額         |   |   |
| 当期変動額合計       | -   | -   |
| 当期末残高         | 24,356                                      | 24,356                                      |
| <b>資本剰余金</b>  |   |   |
| 前期末残高         | 24,253                                      | 24,254                                      |
| 当期変動額         |   |   |
| 自己株式の処分       | 0   | 0   |
| 当期変動額合計       | 0   | 0   |
| 当期末残高         | 24,254                                      | 24,254                                      |
| <b>利益剰余金</b>  |   |   |
| 前期末残高         | 72,894                                      | 75,582                                      |
| 当期変動額         |   |   |
| 剰余金の配当        | 1,683                                       | 1,791                                       |
| 当期純利益         | 4,371                                       | 4,004                                       |
| 当期変動額合計       | 2,688                                       | 2,213                                       |
| 当期末残高         | 75,582                                      | 77,796                                      |
| <b>自己株式</b>   |   |   |
| 前期末残高         | 4,300                                       | 4,336                                       |
| 当期変動額         |   |   |
| 自己株式の取得       | 37  | 3   |
| 自己株式の処分       | 1   | 0   |
| 当期変動額合計       | 35  | 3   |
| 当期末残高         | 4,336                                       | 4,339                                       |
| <b>株主資本合計</b> |   |   |
| 前期末残高         | 117,204                                     | 119,857                                     |
| 当期変動額         |   |   |
| 剰余金の配当        | 1,683                                       | 1,791                                       |
| 当期純利益         | 4,371                                       | 4,004                                       |
| 自己株式の取得       | 37  | 3   |
| 自己株式の処分       | 1   | 0   |
| 当期変動額合計       | 2,652                                       | 2,210                                       |
| 当期末残高         | 119,857                                     | 122,067                                     |

|                      | 前連結会計年度<br>(自 平成21年 4月 1日<br>至 平成22年 3月31日) | 当連結会計年度<br>(自 平成22年 4月 1日<br>至 平成23年 3月31日) |
|----------------------|---|---|
| <b>その他の包括利益累計額</b>   |   |   |
| <b>その他有価証券評価差額金</b>  |   |   |
| 前期末残高                | 1,044                                       | 4,182                                       |
| 当期変動額                |   |   |
| 株主資本以外の項目の当期変動額（純額）  | 3,137                                       | 2,503                                       |
| 当期変動額合計              | 3,137                                       | 2,503                                       |
| 当期末残高                | 4,182                                       | 1,678                                       |
| <b>その他の包括利益累計額合計</b> |   |   |
| 前期末残高                | 1,044                                       | 4,182                                       |
| 当期変動額                |   |   |
| 株主資本以外の項目の当期変動額（純額）  | 3,137                                       | 2,503                                       |
| 当期変動額合計              | 3,137                                       | 2,503                                       |
| 当期末残高                | 4,182                                       | 1,678                                       |
| <b>少数株主持分</b>        |   |   |
| 前期末残高                | 165   | 181   |
| 当期変動額                |   |   |
| 株主資本以外の項目の当期変動額（純額）  | 15  | 4   |
| 当期変動額合計              | 15  | 4   |
| 当期末残高                | 181   | 186   |
| <b>純資産合計</b>         |   |   |
| 前期末残高                | 118,415                                     | 124,221                                     |
| 当期変動額                |   |   |
| 剰余金の配当               | 1,683                                       | 1,791                                       |
| 当期純利益                | 4,371                                       | 4,004                                       |
| 自己株式の取得              | 37  | 3   |
| 自己株式の処分              | 1   | 0   |
| 株主資本以外の項目の当期変動額（純額）  | 3,152                                       | 2,499                                       |
| 当期変動額合計              | 5,805                                       | 288   |
| 当期末残高                | 124,221                                     | 123,932                                     |

## 【連結キャッシュ・フロー計算書】

(単位：百万円)

|                         | 前連結会計年度<br>(自 平成21年 4月 1日<br>至 平成22年 3月31日) | 当連結会計年度<br>(自 平成22年 4月 1日<br>至 平成23年 3月31日) |
|-------------------------|---|---|
| <b>営業活動によるキャッシュ・フロー</b> |   |   |
| 税金等調整前当期純利益             | 6,616                                       | 6,332                                       |
| 減価償却費                   | 3,233                                       | 2,809                                       |
| 引当金の増減額（ は減少）           | 349   | 296   |
| 減損損失                    | 328   | 2   |
| 資産除去債務会計基準の適用に伴う影響額     | -   | 110   |
| 受取利息及び受取配当金             | 653   | 691   |
| 支払利息                    | 47  | 58  |
| 為替差損益（ は益）              | 1   | 3   |
| 有価証券売却損益（ は益）           | 14  | -   |
| 有価証券評価損益（ は益）           | 174   | 43  |
| 固定資産売却損益（ は益）           | 3   | 1   |
| 固定資産処分損益（ は益）           | 138   | 35  |
| 投資有価証券売却損益（ は益）         | 92  | 340   |
| 投資有価証券評価損益（ は益）         | 78  | 989   |
| 受取和解金                   | 65  | 190   |
| 抱合せ株式消滅差損益（ は益）         | 34  | -   |
| 売上債権の増減額（ は増加）          | 1,012                                       | 950   |
| たな卸資産の増減額（ は増加）         | 1,813                                       | 2,480                                       |
| その他の流動資産の増減額（ は増加）      | 313   | 1,022                                       |
| 仕入債務の増減額（ は減少）          | 75  | 395   |
| その他の流動負債の増減額（ は減少）      | 1,640                                       | 1,563                                       |
| その他の固定負債の増減額（ は減少）      | 0   | 861   |
| その他                     | 220   | 158   |
| 小計                      | 11,057                                      | 7,513                                       |
| 利息及び配当金の受取額             | 621   | 654   |
| 利息の支払額                  | 46  | 59  |
| 和解金の受取額                 | 65  | 190   |
| 法人税等の支払額                | 1,002                                       | 3,609                                       |
| 営業活動によるキャッシュ・フロー        | 10,695                                      | 4,688                                       |
| <b>投資活動によるキャッシュ・フロー</b> |   |   |
| 定期預金の預入による支出            | 105   | 113   |
| 定期預金の払戻による収入            | 122   | 113   |
| 特定金銭信託の払戻による収入          | -   | 41  |
| 有価証券の売却及び償還による収入        | 476   | -   |
| 有形固定資産の取得による支出          | 1,788                                       | 1,727                                       |
| 有形固定資産の売却による収入          | 46  | 11  |
| 国庫補助金等受入による収入           | 159   | 159   |
| 無形固定資産の取得による支出          | 502   | 284   |
| 投資有価証券の取得による支出          | 1,805                                       | 895   |
| 投資有価証券の売却及び償還による収入      | 379   | 609   |
| 貸付けによる支出                | 308   | 229   |
| 貸付金の回収による収入             | 400   | 398   |
| 長期前払費用の取得による支出          | 25  | 9   |
| その他                     | 89  | 15  |
| 投資活動によるキャッシュ・フロー        | 3,040                                       | 1,941                                       |



|                         | 前連結会計年度<br>(自 平成21年 4月 1日<br>至 平成22年 3月31日) | 当連結会計年度<br>(自 平成22年 4月 1日<br>至 平成23年 3月31日) |
|-------------------------|---|---|
| <b>財務活動によるキャッシュ・フロー</b> |   |   |
| 短期借入れによる収入              | 410   | 430   |
| 短期借入金の返済による支出           | 745   | 296   |
| 長期借入れによる収入              | 603   | 595   |
| 長期借入金の返済による支出           | 69  | 143   |
| リース債務の返済による支出           | 84  | 63  |
| 配当金の支払額                 | 1,683                                       | 1,791                                       |
| 自己株式の取得による支出            | 37  | 3   |
| 自己株式の売却による収入            | 1   | 0   |
| 財務活動によるキャッシュ・フロー        | 1,603                                       | 1,271                                       |
| 現金及び現金同等物に係る換算差額        | 1   | 3   |
| 現金及び現金同等物の増減額（は減少）      | 6,048                                       | 1,472                                       |
| 現金及び現金同等物の期首残高          | 42,613                                      | 48,681                                      |
| 合併に伴う現金及び現金同等物の増加額      | 18  | -   |
| 現金及び現金同等物の期末残高          | 48,681                                      | 50,153                                      |

【連結財務諸表作成のための基本となる重要な事項】

| 前連結会計年度<br>(自 平成21年4月1日<br>至 平成22年3月31日)  | 当連結会計年度<br>(自 平成22年4月1日<br>至 平成23年3月31日)  |
|---|---|
| <p>1. 連結の範囲に関する事項</p> <p>(1) 連結子会社数 3社 キッセイ商事(株)、キッセイコムテック(株)、ハシパテクノス(株)</p> <p>(2) 非連結子会社 3社 KISSEI AMERICA, INC.、三井観光(株)、普拉内特計算機技術有限公司</p> <p>非連結子会社キッセイウェルコム(株)は、平成21年12月1日付で連結子会社キッセイコムテック(株)と合併いたしました。</p> <p>(連結の範囲から除いた理由)</p> <p>非連結子会社は、小規模であり、総資産、売上高、当期純損益及び利益剰余金等はいずれも連結財務諸表に重要な影響を及ぼしていないためであります。</p> <p>2. 持分法の適用に関する事項</p> <p>非連結子会社は、それぞれ当期純損益及び利益剰余金等に及ぼす影響が軽微であり、重要性がないため、持分法の適用から除外しております。</p> <p>3. 連結子会社の事業年度等に関する事項</p> <p>連結子会社の事業年度末日と連結決算日は一致しております。</p> <p>4. 会計処理基準に関する事項</p> <p>(1) 重要な資産の評価基準及び評価方法</p> <p>有価証券</p> <p>a. 満期保有目的の債券<br/>償却原価法</p> <p>b. その他有価証券<br/>時価のあるもの<br/>連結会計年度末日の市場価格等に基づく時価法(評価差額は全部純資産直入法により処理し、売却原価は移動平均法により算定)</p> <p>時価のないもの<br/>移動平均法による原価法</p> <p>特定金銭信託<br/>時価法</p> <p>たな卸資産<br/>商品、製品、半製品、仕掛品、原材料、貯蔵品<br/>主として総平均法(月別)による原価法(貸借対照表価額については収益性の低下に基づく簿価切下げの方法により算定)</p> | <p>1. 連結の範囲に関する事項</p> <p>(1) 連結子会社数 3社 キッセイ商事(株)、キッセイコムテック(株)、ハシパテクノス(株)</p> <p>(2) 非連結子会社 3社 KISSEI AMERICA, INC.、三井観光(株)、普拉内特計算機技術有限公司</p> <p>(連結の範囲から除いた理由)</p> <p>同左</p> <p>2. 持分法の適用に関する事項</p> <p>同左</p> <p>3. 連結子会社の事業年度等に関する事項</p> <p>同左</p> <p>4. 会計処理基準に関する事項</p> <p>(1) 重要な資産の評価基準及び評価方法</p> <p>有価証券</p> <p>a. 満期保有目的の債券<br/>同左</p> <p>b. その他有価証券<br/>時価のあるもの<br/>同左</p> <p>時価のないもの<br/>同左</p> <p>特定金銭信託<br/>同左</p> <p>たな卸資産<br/>同左</p> |

| 前連結会計年度<br>(自 平成21年4月1日<br>至 平成22年3月31日)  | 当連結会計年度<br>(自 平成22年4月1日<br>至 平成23年3月31日)  |
|---|---|
| <p>(2) 重要な減価償却資産の減価償却の方法<br/>                     有形固定資産(リース資産を除く)<br/>                     定率法<br/>                     ただし平成10年4月1日以降取得した建物(建物<br/>                     附属設備を除く)については、定額法によっており<br/>                     ます。<br/>                     なお、主な耐用年数は次のとおりであります。<br/>                     建物及び構築物 3~50年<br/>                     無形固定資産(リース資産を除く)<br/>                     定額法<br/>                     なお、自社利用のソフトウェアについては、社内<br/>                     における利用可能期間(主として5年)に基づく定額<br/>                     法によっております。<br/>                     リース資産<br/>                     リース期間を耐用年数とし、残存価額を零とする<br/>                     定額法を採用しております。<br/>                     長期前払費用<br/>                     均等償却</p> <p>(3) 重要な引当金の計上基準<br/>                     貸倒引当金<br/>                     金銭債権の貸倒れによる損失に備えて、一般債権に<br/>                     ついては貸倒実績率により、貸倒懸念債権等特定債<br/>                     権については個別に回収可能性を勘案し、回収不能<br/>                     見込額を計上しております。<br/>                     賞与引当金<br/>                     従業員の賞与支給に備えて、支給対象期間に基づ<br/>                     く賞与支給見込額を計上しております。<br/>                     役員賞与引当金<br/>                     役員賞与の支出に備えて、当連結会計年度における<br/>                     支給見込額に基づき計上しております。<br/>                     返品調整引当金<br/>                     販売済製商品の返品による損失に備えて、返品実績<br/>                     率により算出した金額を計上しております。<br/>                     売上割戻引当金<br/>                     連結会計年度末売掛金に対して将来発生する売上<br/>                     割戻に備えて、当連結会計年度中の割戻実績率によ<br/>                     り算出した金額を計上しております。</p> | <p>(2) 重要な減価償却資産の減価償却の方法<br/>                     有形固定資産(リース資産を除く)<br/>                     同左<br/>                     同左<br/>                     無形固定資産(リース資産を除く)<br/>                     同左<br/>                     同左<br/>                     リース資産<br/>                     同左<br/>                     長期前払費用<br/>                     同左</p> <p>(3) 重要な引当金の計上基準<br/>                     貸倒引当金<br/>                     同左<br/>                     賞与引当金<br/>                     同左<br/>                     役員賞与引当金<br/>                     同左<br/>                     返品調整引当金<br/>                     同左<br/>                     売上割戻引当金<br/>                     同左</p> |

| 前連結会計年度<br>(自 平成21年4月1日<br>至 平成22年3月31日)   | 当連結会計年度<br>(自 平成22年4月1日<br>至 平成23年3月31日)   |
|--|--|
| <p>販売費引当金<br/>                     連結会計年度末の卸店在庫に対して将来発生する販売促進に要する諸費用の支出に備えて、当連結会計年度中の経費実績率により算出した金額を計上しております。</p> <p>退職給付引当金<br/>                     従業員の退職給付に備えるため、当連結会計年度末における退職給付債務及び年金資産の見込額に基づき計上しております。</p> <p>過去勤務債務は、各連結会計年度の発生時における従業員の平均残存勤務期間以内の一定の年数（10年）による定額法により償却しております。</p> <p>数理計算上の差異は、各連結会計年度の発生時における従業員の平均残存勤務期間以内の一定の年数（10年）による定額法により按分した額をそれぞれ発生の翌連結会計年度から費用処理することとしております。</p> <p>(会計方針の変更)<br/>                     当連結会計年度より、「「退職給付に係る会計基準」の一部改正（その3）」（企業会計基準第19号平成20年7月31日）を適用しております。</p> <p>なお、この変更による影響はありません。</p> <p>役員退職慰労引当金<br/>                     役員の退職慰労金の支出に備えて、内規に基づく当連結会計年度末支給見込額を計上しております。</p> | <p>販売費引当金<br/>                     同左</p> <p>退職給付引当金<br/>                     従業員の退職給付に備えるため、当連結会計年度末における退職給付債務及び年金資産の見込額に基づき計上しております。</p> <p>過去勤務債務は、各連結会計年度の発生時における従業員の平均残存勤務期間以内の一定の年数（10年）による定額法により償却しております。</p> <p>数理計算上の差異は、各連結会計年度の発生時における従業員の平均残存勤務期間以内の一定の年数（10年）による定額法により按分した額をそれぞれ発生の翌連結会計年度から費用処理することとしております。</p> <p>役員退職慰労引当金<br/>                     同左</p> |

| 前連結会計年度<br>(自 平成21年4月1日<br>至 平成22年3月31日)   | 当連結会計年度<br>(自 平成22年4月1日<br>至 平成23年3月31日)   |
|--|--|
| <p>(4) 重要な収益及び費用の計上基準<br/>                     完成工事高及び完成工事原価の計上基準<br/>                     当連結会計年度末までの進捗部分について成果の<br/>                     確実性が認められる工事<br/>                     工事進行基準(工事の進捗率の見積りは原価比<br/>                     例法)<br/>                     その他の工事<br/>                     工事完成基準<br/>                     (会計方針の変更)<br/>                     受注制作のソフトウェア(ソフトウェアの開発契約)<br/>                     及び工事契約に係る収益の計上基準については、従来、<br/>                     工事完成基準を適用しておりましたが、当連結会計年度<br/>                     より「工事契約に関する会計基準」(企業会計基準第15<br/>                     号 平成19年12月27日)及び「工事契約に関する会計基<br/>                     準の適用指針」(企業会計基準適用指針第18号 平成19<br/>                     年12月27日)が適用されたことに伴い、当連結会計年度<br/>                     に着手した契約から、当連結会計年度末までの進捗部分<br/>                     について成果の確実性が認められる場合については工事<br/>                     進行基準(進捗率の見積りは原価比例法)を、その他の<br/>                     場合については工事完成基準を適用しております。<br/>                     なお、これによる売上高、営業利益、経常利益及び税<br/>                     金等調整前当期純利益への影響は軽微であります。</p> <p>(5)</p> <p>(6) その他連結財務諸表作成のための重要な事項<br/>                     消費税等の会計処理<br/>                     消費税及び地方消費税の会計処理は税抜方式に<br/>                     よっております。</p> <p>5. 連結子会社の資産及び負債の評価に関する事項<br/>                     全面時価評価法を採用しております。</p> <p>6. 連結キャッシュ・フロー計算書における資金の範囲<br/>                     手許現金、随時引き出し可能な預金及び容易に換金可能<br/>                     であり、かつ、価値の変動について僅少なりリスクしか負わ<br/>                     ない取得日から3ヶ月以内に償還期限の到来する短期投<br/>                     資からなっております。</p> | <p>(4) 重要な収益及び費用の計上基準<br/>                     完成工事高及び完成工事原価の計上基準<br/>                     当連結会計年度末までの進捗部分について成果<br/>                     の確実性が認められる工事<br/>                     工事進行基準(工事の進捗率の見積りは原価比<br/>                     例法)<br/>                     その他の工事<br/>                     工事完成基準</p> <p>(5) 連結キャッシュ・フロー計算書における資金の範囲<br/>                     手許現金、随時引き出し可能な預金及び容易に換金可<br/>                     能であり、かつ、価値の変動について僅少なりリスクしか<br/>                     負わない取得日から3ヶ月以内に償還期限の到来する<br/>                     短期投資からなっております。</p> <p>(6) その他連結財務諸表作成のための重要な事項<br/>                     消費税等の会計処理<br/>                     同左</p> <p>5 .</p> <p>6 .</p> |

【連結財務諸表作成のための基本となる重要な事項の変更】

| 前連結会計年度<br>(自 平成21年4月1日<br>至 平成22年3月31日) | 当連結会計年度<br>(自 平成22年4月1日<br>至 平成23年3月31日)   |
|--|--|
|  | <p>(資産除去債務に関する会計基準の適用)<br/>                     当連結会計年度より、「資産除去債務に関する会計基準」(企業会計基準第18号 平成20年3月31日)及び「資産除去債務に関する会計基準の適用指針」(企業会計基準適用指針第21号 平成20年3月31日)を適用しております。<br/>                     なお、これによる営業利益、経常利益及び税金等調整前当期純利益への影響は軽微であります。</p> |

【表示方法の変更】

| 前連結会計年度<br>(自 平成21年4月1日<br>至 平成22年3月31日) | 当連結会計年度<br>(自 平成22年4月1日<br>至 平成23年3月31日)  |
|--|---|
|  | <p>(連結損益計算書)<br/>                     当連結会計年度より、「連結財務諸表に関する会計基準」(企業会計基準第22号 平成20年12月26日)に基づき、「財務諸表等の用語、様式及び作成方法に関する規則等の一部を改正する内閣府令」(平成21年3月24日 内閣府令第5号)を適用し、「少数株主損益調整前当期純利益」の科目で表示しております。</p> |

【追加情報】

| 前連結会計年度<br>(自 平成21年4月1日<br>至 平成22年3月31日) | 当連結会計年度<br>(自 平成22年4月1日<br>至 平成23年3月31日)  |
|--|---|
|  | <p>当連結会計年度より、「包括利益の表示に関する会計基準」(企業会計基準第25号 平成22年6月30日)を適用しております。ただし、「その他の包括利益累計額」及び「その他の包括利益累計額合計」の前連結会計年度の金額は、「評価・換算差額等」及び「評価・換算差額等合計」の金額を記載しております。</p> |

## 【注記事項】

## (連結貸借対照表関係)

| 前連結会計年度<br>(平成22年3月31日)                      | 当連結会計年度<br>(平成23年3月31日)                      |
|--|--|
| 1. 非連結子会社に係る注記                               | 1. 非連結子会社に係る注記                               |
| 投資有価証券(株式) 640百万円                            | 投資有価証券(株式) 640百万円                            |
| その他(出資金) 0百万円                                | その他(出資金) 0百万円                                |
| 2. 連結会社以外の会社の金融機関からの借入金に対して、次のとおり保証を行っております。 | 2. 連結会社以外の会社の金融機関からの借入金に対して、次のとおり保証を行っております。 |
| 普拉内特計算機技術有限公司 18百万円                          | 普拉内特計算機技術有限公司 16百万円                          |
| 3. 受取手形割引高 15百万円                             | 3. 受取手形裏書譲渡高 40百万円                           |
| 4. 国庫補助金等の交付により、取得した建物、土地の取得価額から控除した圧縮記帳額    | 4. 国庫補助金等の交付により、取得した建物、土地の取得価額から控除した圧縮記帳額    |
| 建物 798百万円                                    | 建物 798百万円                                    |
| 土地 113                                       | 土地 113                                       |

## (連結損益計算書関係)

| 前連結会計年度<br>(自平成21年4月1日<br>至平成22年3月31日) | 当連結会計年度<br>(自平成22年4月1日<br>至平成23年3月31日) |
|--|--|
| 1. 販売費及び一般管理費のうち主要な費目及び金額は次のとおりであります。  | 1. 販売費及び一般管理費のうち主要な費目及び金額は次のとおりであります。  |
| 販売費引当金繰入額 182百万円                       | 販売費引当金繰入額 238百万円                       |
| 貸倒引当金繰入額 6                             | 貸倒引当金繰入額 4                             |
| 給料手当・賞与 7,675                          | 給料手当・賞与 7,788                          |
| 賞与引当金繰入額 1,263                         | 賞与引当金繰入額 1,359                         |
| 役員賞与引当金繰入額 29                          | 役員賞与引当金繰入額 31                          |
| 役員退職慰労引当金繰入額 12                        | 役員退職慰労引当金繰入額 6                         |
| 減価償却費 1,381                            | 減価償却費 1,195                            |
| 研究開発費 10,786                           | 研究開発費 12,037                           |
| 2. 一般管理費に含まれる研究開発費の総額は10,786百万円であります。  | 2. 一般管理費に含まれる研究開発費の総額は12,037百万円であります。  |
| 3. 固定資産売却益の内訳は次のとおりであります。              | 3. 固定資産売却益の内訳は次のとおりであります。              |
| 有形固定資産その他 3百万円                         | 有形固定資産その他 1百万円                         |
| 4. 固定資産処分損の内訳は次のとおりであります。              | 4. 固定資産処分損の内訳は次のとおりであります。              |
| 建物及び構築物 6百万円                           | 建物及び構築物 20百万円                          |
| 土地 20                                  | 有形固定資産その他 14                           |
| 有形固定資産その他 37                           | 合計 35百万円                               |
| 長期前払費用 73                              |  |
| 合計 138百万円                              |  |

| 前連結会計年度<br>(自平成21年4月1日<br>至平成22年3月31日)   |     |            |        | 当連結会計年度<br>(自平成22年4月1日<br>至平成23年3月31日)  |    |          |      |
|--|-----|------------|--------|---|----|----------|------|
| 5. 減損損失の内訳は次のとおりであります。   |     |            |        | 5. 減損損失の内訳は次のとおりであります。  |    |          |      |
| 場所   | 用途  | 種類         | 減損損失   | 場所  | 用途 | 種類       | 減損損失 |
| 長野県<br>松本市   | 事業用 | 建物<br>構築物等 | 312百万円 | 愛媛県<br>松山市  | 遊休 | 建物<br>土地 | 2百万円 |
| 長野県<br>安曇野市  | 遊休  | 土地         | 14百万円  | 埼玉県<br>児玉郡  | 遊休 | 土地       | 0百万円 |
| 埼玉県<br>児玉郡   | 遊休  | 建物<br>土地   | 1百万円   |   |    |          |      |
| <p>当グループは、独立したキャッシュ・フローを生み出す最小単位でグルーピングを行っており、事業用資産については継続的に収支を把握している事業単位毎に、また、賃貸用資産及び遊休資産については個別物件毎にグルーピングを行っております。</p> <p>事業用資産の減損損失額は、松本市本社敷地内の本社屋の改修及び品質管理棟の新築による建物等の取壊し決定に伴う帳簿価格と取壊費用であり、遊休資産の減損損失額は、地価の下落等による帳簿価額を回収可能価額まで減額したものであり、当該減少額を減損損失（328百万円）として特別損失に計上いたしました。</p> <p>なお、事業用資産の回収可能価額は取壊しのため零とし、遊休資産の回収可能価額は正味売却価額により測定しており、その評価額は不動産鑑定評価基準に基づいた評価額であります。</p> |     |            |        | <p>当グループは、独立したキャッシュ・フローを生み出す最小単位でグルーピングを行っており、事業用資産については継続的に収支を把握している事業単位毎に、また、賃貸用資産及び遊休資産については個別物件毎にグルーピングを行っております。</p> <p>遊休資産の減損損失額は、地価の下落等による帳簿価額を回収可能価額まで減額したものであり、当該減少額を減損損失（2百万円）として特別損失に計上いたしました。</p> <p>なお、遊休資産の回収可能価額は正味売却価額により測定しており、その評価額は不動産鑑定評価基準に基づいた評価額であります。</p> |    |          |      |

(連結包括利益計算書関係)

当連結会計年度(自平成22年4月1日至平成23年3月31日)

1 当連結会計年度の直前連結会計年度における包括利益

|              |          |
|--------------|----------|
| 親会社株主に係る包括利益 | 7,508百万円 |
| 少数株主に係る包括利益  | 15       |
| 計            | 7,524百万円 |

2 当連結会計年度の直前連結会計年度におけるその他の包括利益

|              |          |
|--------------|----------|
| その他有価証券評価差額金 | 3,137百万円 |
| 計            | 3,137百万円 |



(連結株主資本等変動計算書関係)

前連結会計年度(自平成21年4月1日至平成22年3月31日)

1. 発行済株式の種類及び総数並びに自己株式の種類及び株式数に関する事項

|         | 前連結会計年度末<br>株式数(千株) | 当連結会計年度増<br>加株式数(千株) | 当連結会計年度減<br>少株式数(千株) | 当連結会計年度末<br>株式数(千株) |
|---------|---------------------|----------------------|----------------------|---------------------|
| 発行済株式   |                     |                      |                      |                     |
| 普通株式    | 56,911              | -                    | -                    | 56,911              |
| 合計      | 56,911              | -                    | -                    | 56,911              |
| 自己株式    |                     |                      |                      |                     |
| 普通株式(注) | 2,617               | 18                   | 0                    | 2,635               |
| 合計      | 2,617               | 18                   | 0                    | 2,635               |

(注) 普通株式の自己株式の株式数の増加18千株は、単元未満株式の買取りによる増加であり、減少0千株は単元未満株式の売渡しによる減少であります。

2. 配当に関する事項

(1) 配当金支払額

| 決議                   | 株式の種類 | 配当金の総額<br>(百万円) | 1株当たり配当<br>額(円) | 基準日        | 効力発生日      |
|----------------------|-------|-----------------|-----------------|------------|------------|
| 平成21年6月26日<br>定時株主総会 | 普通株式  | 814             | (注)15           | 平成21年3月31日 | 平成21年6月29日 |
| 平成21年11月9日<br>取締役会   | 普通株式  | 868             | 16              | 平成21年9月30日 | 平成21年12月7日 |

(注) 1株当たり配当額15円には、上場20周年の記念配当1円を含んでおります。

(2) 基準日が当連結会計年度に属する配当のうち、配当の効力発生日が翌連結会計年度となるもの

| 決議                   | 株式の種類 | 配当金の総額<br>(百万円) | 配当の原資 | 1株当たり配<br>当額(円) | 基準日        | 効力発生日      |
|----------------------|-------|-----------------|-------|-----------------|------------|------------|
| 平成22年6月29日<br>定時株主総会 | 普通株式  | 868             | 利益剰余金 | 16              | 平成22年3月31日 | 平成22年6月30日 |

当連結会計年度（自 平成22年4月1日 至 平成23年3月31日）

1. 発行済株式の種類及び総数並びに自己株式の種類及び株式数に関する事項

|         | 前連結会計年度末<br>株式数（千株） | 当連結会計年度増<br>加株式数（千株） | 当連結会計年度減<br>少株式数（千株） | 当連結会計年度末<br>株式数（千株） |
|---------|---------------------|----------------------|----------------------|---------------------|
| 発行済株式   |                     |                      |                      |                     |
| 普通株式    | 56,911              | -                    | -                    | 56,911              |
| 合計      | 56,911              | -                    | -                    | 56,911              |
| 自己株式    |                     |                      |                      |                     |
| 普通株式（注） | 2,635               | 2                    | 0                    | 2,637               |
| 合計      | 2,635               | 2                    | 0                    | 2,637               |

（注） 普通株式の自己株式の株式数の増加2千株は、単元未満株式の買取りによる増加であり、減少0千株は単元未満株式の売渡しによる減少であります。

2. 配当に関する事項

(1) 配当金支払額

| 決議                   | 株式の種類 | 配当金の総額<br>（百万円） | 1株当たり配当<br>額（円） | 基準日        | 効力発生日      |
|----------------------|-------|-----------------|-----------------|------------|------------|
| 平成22年6月29日<br>定時株主総会 | 普通株式  | 868             | 16              | 平成22年3月31日 | 平成22年6月30日 |
| 平成22年11月8日<br>取締役会   | 普通株式  | 922             | 17              | 平成22年9月30日 | 平成22年12月6日 |

(2) 基準日が当連結会計年度に属する配当のうち、配当の効力発生日が翌連結会計年度となるもの

| 決議                   | 株式の種類 | 配当金の総額<br>（百万円） | 配当の原資 | 1株当たり配<br>当額（円） | 基準日        | 効力発生日      |
|----------------------|-------|-----------------|-------|-----------------|------------|------------|
| 平成23年6月29日<br>定時株主総会 | 普通株式  | 922             | 利益剰余金 | 17              | 平成23年3月31日 | 平成23年6月30日 |

(連結キャッシュ・フロー計算書関係)

| 前連結会計年度<br>(自 平成21年4月1日<br>至 平成22年3月31日)                       | 当連結会計年度<br>(自 平成22年4月1日<br>至 平成23年3月31日)                       |
|--|--|
| 1. 現金及び現金同等物期末残高と連結財務諸表に掲記<br>されている科目の金額との関係<br>(平成22年3月31日現在) | 1. 現金及び現金同等物期末残高と連結財務諸表に掲記<br>されている科目の金額との関係<br>(平成23年3月31日現在) |
| 現金及び預金勘定 22,644百万円   | 現金及び預金勘定 23,115百万円   |
| 有価証券勘定 26,097  | 有価証券勘定 27,500  |
| 預入期間が3ヶ月を超える定期預金 60  | 預入期間が3ヶ月を超える定期預金 60  |
| 現金及び現金同等物 48,681百万円  | 償還期間が3ヶ月を超える債券等 402  |
|  | 現金及び現金同等物 50,153百万円  |

(リース取引関係)

| 前連結会計年度<br>(自 平成21年4月1日<br>至 平成22年3月31日)                                   | 当連結会計年度<br>(自 平成22年4月1日<br>至 平成23年3月31日) |
|--|--|
| リース物件の所有権が借主に移転すると認められるもの以外のファイナンス・リース取引                                   | リース物件の所有権が借主に移転すると認められるもの以外のファイナンス・リース取引 |
| リース資産の内容   | リース資産の内容                                 |
| 有形固定資産   | 有形固定資産                                   |
| 主として、「その他」(生産設備、研究機器等)であります。   | 同左                                       |
| リース資産の減価償却の方法  | リース資産の減価償却の方法                            |
| 「連結財務諸表作成のための基本となる重要な事項 4. 会計処理基準に関する事項 (2)重要な減価償却資産の減価償却の方法」に記載のとおりであります。 | 同左                                       |

(金融商品関係)

前連結会計年度(自平成21年4月1日至平成22年3月31日)

1. 金融商品の状況に関する事項

(1) 金融商品に対する取組方針

当グループは、資金運用については短期的な預金等に限定し、また、資金調達については主に銀行借入による方針です。デリバティブは、現実の為替取引をヘッジする取引以外には行わない方針であります。

(2) 金融商品の内容及びそのリスク並びにリスク管理体制

営業債権である受取手形及び売掛金は、顧客の信用リスクに晒されています。当該リスクに関しては、当グループの与信管理に関する規定に従い、取引先ごとの期日管理及び残高管理を行うとともに、主な取引先の信用状況を把握する体制としています。有価証券及び投資有価証券は、市場価格の変動リスクに晒されていますが、主に業務上の関係を有する企業の株式等であり、定期的に把握された時価が取締役に報告されております。

(3) 金融商品の時価等に関する事項についての補足説明

金融商品の時価には、市場価格に基づく価額のほか、市場価格がない場合には合理的に算定された価額が含まれております。当該価額の算定においては変動要因を織り込んでいるため、異なる前提条件等を採用することにより、当該価額が変動することもあります。

2. 金融商品の時価等に関する事項

平成22年3月31日(当期の連結決算日)における連結貸借対照表計上額、時価及びこれらの差額については、次のとおりであります。なお、時価を把握することが極めて困難と認められるものは、次表には含まれておりません(注)2.参照)。

|                  | 連結貸借対照表計上額<br>(百万円) | 時価(百万円) | 差額(百万円) |
|------------------|---------------------|---------|---------|
| (1) 現金及び預金       | 22,644              | 22,644  | -       |
| (2) 受取手形及び売掛金    | 22,062              | 22,062  | -       |
| (3) 有価証券及び投資有価証券 | 52,386              | 52,386  | -       |
| 資産計              | 97,093              | 97,093  | -       |
| (4) デリバティブ取引     | -                   | -       | -       |

(注) 1. 金融商品の時価の算定方法及びに有価証券及びデリバティブ取引に関する事項

(1) 現金及び預金、(2) 受取手形及び売掛金

これらは短期間で決済されるものであるため、時価は帳簿価額にほぼ等しいことから、当該帳簿価額によっております。

(3) 有価証券及び投資有価証券

これらの時価について、株式等は取引所の価格によっております。

また、保有目的ごとの有価証券に関する事項については、注記事項「有価証券関係」をご参照ください。

(4) デリバティブ取引

該当するものはありません。

2. 時価を把握することが極めて困難と認められる金融商品

| 区分         | 連結貸借対照表計上額(百万円) |
|------------|-----------------|
| 非上場株式      | 1,758           |
| 投資事業有限責任組合 | 922             |
| 関係会社株式     | 640             |

これらについては、市場価格がなく、かつ将来キャッシュ・フローを見積もることなどができず、時価を把握することが極めて困難と認められるため、「(3) 有価証券及び投資有価証券」には含めておりません。

3. 金銭債権及び満期のある有価証券の連結決算日後の償還予定額

|                   | 1年以内<br>(百万円) | 1年超<br>5年以内<br>(百万円) | 5年超<br>10年以内<br>(百万円) | 10年超<br>(百万円) |
|-------------------|---------------|----------------------|-----------------------|---------------|
| 現金及び預金            | 22,644        | -                    | -                     | -             |
| 受取手形及び売掛金         | 22,062        | -                    | -                     | -             |
| 有価証券及び投資有価証券      |               |                      |                       |               |
| その他有価証券のうち満期があるもの |               |                      |                       |               |
| (1) 債券            |               |                      |                       |               |
| 国債・地方債等           | -             | -                    | -                     | -             |
| 社債                | -             | 203                  | 700                   | -             |
| その他               | -             | -                    | -                     | 274           |
| (2) その他           | 26,097        | 463                  | 51                    | -             |
| 合計                | 70,804        | 666                  | 752                   | 274           |

(追加情報)

当連結会計年度より、「金融商品に関する会計基準」(企業会計基準第10号 平成20年3月10日)及び「金融商品の時価等の開示に関する適用指針」(企業会計基準適用指針第19号 平成20年3月10日)を適用しております。

当連結会計年度（自平成22年4月1日至平成23年3月31日）

1. 金融商品の状況に関する事項

(1) 金融商品に対する取組方針

当グループは、資金運用については短期的な預金等に限定し、また、資金調達については主に銀行借入による方針です。デリバティブは、現実の為替取引をヘッジする取引以外は行わない方針であります。

(2) 金融商品の内容及びそのリスク並びにリスク管理体制

営業債権である受取手形及び売掛金は、顧客の信用リスクに晒されています。当該リスクに関しては、当グループの与信管理に関する規定に従い、取引先ごとの期日管理及び残高管理を行うとともに、主な取引先の信用状況を把握する体制としています。有価証券及び投資有価証券は、市場価格の変動リスクに晒されていますが、主に業務上の関係を有する企業の株式等であり、定期的に把握された時価が取締役会に報告されております。

(3) 金融商品の時価等に関する事項についての補足説明

金融商品の時価には、市場価格に基づく価額のほか、市場価格がない場合には合理的に算定された価額が含まれております。当該価額の算定においては変動要因を織り込んでいるため、異なる前提条件等を採用することにより、当該価額が変動することもあります。

2. 金融商品の時価等に関する事項

平成23年3月31日（当期の連結決算日）における連結貸借対照表計上額、時価及びこれらの差額については、次のとおりであります。なお、時価を把握することが極めて困難と認められるものは、次表には含まれておりません（（注）2.参照）。

|                  | 連結貸借対照表計上額<br>(百万円) | 時価(百万円) | 差額(百万円) |
|------------------|---------------------|---------|---------|
| (1) 現金及び預金       | 23,115              | 23,115  | -       |
| (2) 受取手形及び売掛金    | 23,012              | 23,012  | -       |
| (3) 有価証券及び投資有価証券 | 49,544              | 49,544  | -       |
| 資産計              | 95,672              | 95,672  | -       |
| (4) デリバティブ取引     | -                   | -       | -       |

(注) 1. 金融商品の時価の算定方法並びに有価証券及びデリバティブ取引に関する事項

(1) 現金及び預金、(2) 受取手形及び売掛金

これらは短期間で決済されるものであるため、時価は帳簿価額にほぼ等しいことから、当該帳簿価額によっております。

(3) 有価証券及び投資有価証券

これらの時価について、株式等は取引所の価格によっております。

また、保有目的ごとの有価証券に関する事項については、注記事項「有価証券関係」をご参照ください。

(4) デリバティブ取引

該当するものではありません。

2. 時価を把握することが極めて困難と認められる金融商品

| 区分         | 連結貸借対照表計上額(百万円) |
|------------|-----------------|
| 非上場株式      | 1,010           |
| 投資事業有限責任組合 | 739             |
| 関係会社株式     | 640             |

これらについては、市場価格がなく、かつ将来キャッシュ・フローを見積もることなどができず、時価を把握することが極めて困難と認められるため、「(3) 有価証券及び投資有価証券」には含めておりません。

3. 金銭債権及び満期のある有価証券の連結決算日後の償還予定額

|                   | 1年以内<br>(百万円) | 1年超<br>5年以内<br>(百万円) | 5年超<br>10年以内<br>(百万円) | 10年超<br>(百万円) |
|-------------------|---------------|----------------------|-----------------------|---------------|
| 現金及び預金            | 23,115        | -                    | -                     | -             |
| 受取手形及び売掛金         | 23,012        | -                    | -                     | -             |
| 有価証券及び投資有価証券      |               |                      |                       |               |
| その他有価証券のうち満期があるもの |               |                      |                       |               |
| (1) 債券            |               |                      |                       |               |
| 国債・地方債等           | -             | -                    | -                     | -             |
| 社債                | 201           | 100                  | 603                   | -             |
| その他               | -             | -                    | 274                   | -             |
| (2) その他           | 27,299        | 282                  | -                     | -             |
| 合計                | 73,629        | 382                  | 878                   | -             |

(有価証券関係)

前連結会計年度(平成22年3月31日)

1. 売買目的有価証券

当連結会計年度の損益に含まれた評価差額 174百万円

2. その他有価証券

|                        | 種類      | 連結貸借対照表計上額(百万円) | 取得原価(百万円) | 差額(百万円) |
|------------------------|---------|-----------------|-----------|---------|
| 連結貸借対照表計上額が取得原価を超えるもの  | 株式      | 15,451          | 7,378     | 8,072   |
|                        | 債券      |                 |           |         |
|                        | 国債・地方債等 | -               | -         | -       |
|                        | 社債      | 404             | 399       | 5       |
|                        | その他     | -               | -         | -       |
|                        | その他     | 51              | 46        | 5       |
|                        | 小計      | 15,907          | 7,824     | 8,083   |
| 連結貸借対照表計上額が取得原価を超えないもの | 株式      | 9,062           | 10,004    | 941     |
|                        | 債券      |                 |           |         |
|                        | 国債・地方債等 | -               | -         | -       |
|                        | 社債      | 499             | 500       | 0       |
|                        | その他     | 274             | 300       | 25      |
|                        | その他     | 26,642          | 26,692    | 49      |
|                        | 小計      | 36,479          | 37,497    | 1,018   |
|                        | 合計      | 52,386          | 45,321    | 7,065   |

(注) 非上場株式等(連結貸借対照表計上額 3,321百万円)については、市場価格がなく、時価を把握することが極めて困難と認められることから、上表の「その他有価証券」には含めておりません。

3. 当連結会計年度中に売却したその他有価証券(自平成21年4月1日至平成22年3月31日)

| 種類      | 売却額(百万円) | 売却益の合計額(百万円) | 売却損の合計額(百万円) |
|---------|----------|--------------|--------------|
| 株式      | 289      | 8            | 101          |
| 債券      |          |              |              |
| 国債・地方債等 | -        | -            | -            |
| 社債      | -        | -            | -            |
| その他     | -        | -            | -            |
| その他     | 476      | -            | 18           |
| 合計      | 765      | 8            | 119          |



当連結会計年度（平成23年3月31日）

1. 売買目的有価証券

当連結会計年度の損益に含まれた評価差額 43百万円

2. その他有価証券

|                        | 種類      | 連結貸借対照表計上額（百万円） | 取得原価（百万円） | 差額（百万円） |
|------------------------|---------|-----------------|-----------|---------|
| 連結貸借対照表計上額が取得原価を超えるもの  | 株式      | 10,082          | 5,151     | 4,930   |
|                        | 債券      |                 |           |         |
|                        | 国債・地方債等 | -               | -         | -       |
|                        | 社債      | 905             | 899       | 6       |
|                        | その他     | -               | -         | -       |
|                        | その他     | 348             | 346       | 2       |
|                        | 小計      | 11,336          | 6,397     | 4,939   |
| 連結貸借対照表計上額が取得原価を超えないもの | 株式      | 10,318          | 12,370    | 2,051   |
|                        | 債券      |                 |           |         |
|                        | 国債・地方債等 | -               | -         | -       |
|                        | 社債      | -               | -         | -       |
|                        | その他     | 274             | 300       | 25      |
|                        | その他     | 27,613          | 27,692    | 78      |
|                        | 小計      | 38,207          | 40,362    | 2,155   |
| 合計                     |         | 49,544          | 46,760    | 2,784   |

（注）非上場株式等（連結貸借対照表計上額 2,390百万円）については、市場価格がなく、時価を把握することが極めて困難と認められることから、上表の「その他有価証券」には含めておりません。

3. 当連結会計年度中に売却したその他有価証券（自平成22年4月1日至平成23年3月31日）

| 種類      | 売却額（百万円） | 売却益の合計額（百万円） | 売却損の合計額（百万円） |
|---------|----------|--------------|--------------|
| 株式      | 435      | 340          | -            |
| 債券      |          |              |              |
| 国債・地方債等 | -        | -            | -            |
| 社債      | -        | -            | -            |
| その他     | -        | -            | -            |
| その他     | -        | -            | -            |
| 合計      | 435      | 340          | -            |

（デリバティブ取引関係）

前連結会計年度（自平成21年4月1日至平成22年3月31日）及び当連結会計年度（自平成22年4月1日至平成23年3月31日）

当グループは、現実の為替取引をヘッジするデリバティブ取引以外には行わない方針をとっております。なお、前連結会計年度及び当連結会計年度においてはデリバティブ取引を全く利用しておりませんので、該当事項はありません。

(退職給付関係)

| 前連結会計年度<br>(自平成21年4月1日<br>至平成22年3月31日)   | 当連結会計年度<br>(自平成22年4月1日<br>至平成23年3月31日)                |           |      |       |         |      |                |          |   |       |               |       |   |  |   |                |   |        |           |         |       |               |     |                |          |             |       |              |       |       |  |                         |          |
|--|---|-----------|------|-------|---------|------|----------------|----------|---|-------|---------------|-------|---|--|---|----------------|---|--------|-----------|---------|-------|---------------|-----|----------------|----------|-------------|-------|--------------|-------|-------|--|-------------------------|----------|
| <p>1. 採用している退職給付制度の概要<br/>                     当社及び連結子会社は、確定給付型の制度として、企業年金基金制度を設けております。また、従業員の退職等に際して、退職給付会計に準拠した数理計算による退職給付債務の対象とされない割増退職金を支払う場合があります。</p>  | <p>1. 採用している退職給付制度の概要<br/>                     同左</p> |           |      |       |         |      |                |          |   |       |               |       |   |  |   |                |   |        |           |         |       |               |     |                |          |             |       |              |       |       |  |                         |          |
| <p>2. 退職給付債務に関する事項</p> <table style="width: 100%; border-collapse: collapse;"> <tr> <td style="width: 80%;">退職給付債務</td> <td style="text-align: right;">13,531百万円</td> </tr> <tr> <td>年金資産</td> <td style="text-align: right;">9,366</td> </tr> <tr> <td colspan="2"><hr/></td> </tr> <tr> <td>未積立退職給付債務( + )</td> <td style="text-align: right;">4,164百万円</td> </tr> <tr> <td>未認識数理計算上の差異</td> <td style="text-align: right;">2,177</td> </tr> <tr> <td>未認識過去勤務債務</td> <td style="text-align: right;">1,731</td> </tr> <tr> <td colspan="2"><hr/></td> </tr> <tr> <td>退職給付引当金( + + )</td> <td style="text-align: right;">3,719百万円</td> </tr> </table>                                    | 退職給付債務  | 13,531百万円 | 年金資産 | 9,366 | <hr/>   |      | 未積立退職給付債務( + ) | 4,164百万円 | 未認識数理計算上の差異   | 2,177 | 未認識過去勤務債務     | 1,731 | <hr/>   |  | 退職給付引当金( + + )  | 3,719百万円       | <p>2. 退職給付債務に関する事項</p> <table style="width: 100%; border-collapse: collapse;"> <tr> <td style="width: 80%;">退職給付債務</td> <td style="text-align: right;">14,219百万円</td> </tr> <tr> <td>年金資産</td> <td style="text-align: right;">9,654</td> </tr> <tr> <td colspan="2"><hr/></td> </tr> <tr> <td>未積立退職給付債務( + )</td> <td style="text-align: right;">4,564百万円</td> </tr> <tr> <td>未認識数理計算上の差異</td> <td style="text-align: right;">2,166</td> </tr> <tr> <td>未認識過去勤務債務</td> <td style="text-align: right;">1,432</td> </tr> <tr> <td colspan="2"><hr/></td> </tr> <tr> <td>退職給付引当金( + + )</td> <td style="text-align: right;">3,830百万円</td> </tr> </table>                       | 退職給付債務 | 14,219百万円 | 年金資産    | 9,654 | <hr/>         |     | 未積立退職給付債務( + ) | 4,564百万円 | 未認識数理計算上の差異 | 2,166 | 未認識過去勤務債務    | 1,432 | <hr/> |  | 退職給付引当金( + + )          | 3,830百万円 |
| 退職給付債務   | 13,531百万円   |           |      |       |         |      |                |          |   |       |               |       |   |  |   |                |   |        |           |         |       |               |     |                |          |             |       |              |       |       |  |                         |          |
| 年金資産   | 9,366   |           |      |       |         |      |                |          |   |       |               |       |   |  |   |                |   |        |           |         |       |               |     |                |          |             |       |              |       |       |  |                         |          |
| <hr/>  |   |           |      |       |         |      |                |          |   |       |               |       |   |  |   |                |   |        |           |         |       |               |     |                |          |             |       |              |       |       |  |                         |          |
| 未積立退職給付債務( + )   | 4,164百万円  |           |      |       |         |      |                |          |   |       |               |       |   |  |   |                |   |        |           |         |       |               |     |                |          |             |       |              |       |       |  |                         |          |
| 未認識数理計算上の差異  | 2,177   |           |      |       |         |      |                |          |   |       |               |       |   |  |   |                |   |        |           |         |       |               |     |                |          |             |       |              |       |       |  |                         |          |
| 未認識過去勤務債務  | 1,731   |           |      |       |         |      |                |          |   |       |               |       |   |  |   |                |   |        |           |         |       |               |     |                |          |             |       |              |       |       |  |                         |          |
| <hr/>  |   |           |      |       |         |      |                |          |   |       |               |       |   |  |   |                |   |        |           |         |       |               |     |                |          |             |       |              |       |       |  |                         |          |
| 退職給付引当金( + + )   | 3,719百万円  |           |      |       |         |      |                |          |   |       |               |       |   |  |   |                |   |        |           |         |       |               |     |                |          |             |       |              |       |       |  |                         |          |
| 退職給付債務   | 14,219百万円   |           |      |       |         |      |                |          |   |       |               |       |   |  |   |                |   |        |           |         |       |               |     |                |          |             |       |              |       |       |  |                         |          |
| 年金資産   | 9,654   |           |      |       |         |      |                |          |   |       |               |       |   |  |   |                |   |        |           |         |       |               |     |                |          |             |       |              |       |       |  |                         |          |
| <hr/>  |   |           |      |       |         |      |                |          |   |       |               |       |   |  |   |                |   |        |           |         |       |               |     |                |          |             |       |              |       |       |  |                         |          |
| 未積立退職給付債務( + )   | 4,564百万円  |           |      |       |         |      |                |          |   |       |               |       |   |  |   |                |   |        |           |         |       |               |     |                |          |             |       |              |       |       |  |                         |          |
| 未認識数理計算上の差異  | 2,166   |           |      |       |         |      |                |          |   |       |               |       |   |  |   |                |   |        |           |         |       |               |     |                |          |             |       |              |       |       |  |                         |          |
| 未認識過去勤務債務  | 1,432   |           |      |       |         |      |                |          |   |       |               |       |   |  |   |                |   |        |           |         |       |               |     |                |          |             |       |              |       |       |  |                         |          |
| <hr/>  |   |           |      |       |         |      |                |          |   |       |               |       |   |  |   |                |   |        |           |         |       |               |     |                |          |             |       |              |       |       |  |                         |          |
| 退職給付引当金( + + )   | 3,830百万円  |           |      |       |         |      |                |          |   |       |               |       |   |  |   |                |   |        |           |         |       |               |     |                |          |             |       |              |       |       |  |                         |          |
| <p>3. 退職給付費用に関する事項</p> <table style="width: 100%; border-collapse: collapse;"> <tr> <td style="width: 80%;">勤務費用</td> <td style="text-align: right;">665百万円</td> </tr> <tr> <td>利息費用</td> <td style="text-align: right;">320</td> </tr> <tr> <td>期待運用収益</td> <td style="text-align: right;">204</td> </tr> <tr> <td>数理計算上の差異の費用処理額</td> <td style="text-align: right;">506</td> </tr> <tr> <td>過去勤務債務の処理額</td> <td style="text-align: right;">299</td> </tr> <tr> <td>臨時に支払った割増退職金</td> <td style="text-align: right;">7</td> </tr> <tr> <td colspan="2"><hr/></td> </tr> <tr> <td>退職給付費用<br/>( + + + + + )</td> <td style="text-align: right;">996百万円</td> </tr> </table>               | 勤務費用  | 665百万円    | 利息費用 | 320   | 期待運用収益  | 204  | 数理計算上の差異の費用処理額 | 506      | 過去勤務債務の処理額  | 299   | 臨時に支払った割増退職金  | 7     | <hr/>   |  | 退職給付費用<br>( + + + + + )   | 996百万円         | <p>3. 退職給付費用に関する事項</p> <table style="width: 100%; border-collapse: collapse;"> <tr> <td style="width: 80%;">勤務費用</td> <td style="text-align: right;">683百万円</td> </tr> <tr> <td>利息費用</td> <td style="text-align: right;">336</td> </tr> <tr> <td>期待運用収益</td> <td style="text-align: right;">234</td> </tr> <tr> <td>数理計算上の差異の費用処理額</td> <td style="text-align: right;">443</td> </tr> <tr> <td>過去勤務債務の処理額</td> <td style="text-align: right;">299</td> </tr> <tr> <td>臨時に支払った割増退職金</td> <td style="text-align: right;">26</td> </tr> <tr> <td colspan="2"><hr/></td> </tr> <tr> <td>退職給付費用<br/>( + + + + + )</td> <td style="text-align: right;">957百万円</td> </tr> </table> | 勤務費用   | 683百万円    | 利息費用    | 336   | 期待運用収益        | 234 | 数理計算上の差異の費用処理額 | 443      | 過去勤務債務の処理額  | 299   | 臨時に支払った割増退職金 | 26    | <hr/> |  | 退職給付費用<br>( + + + + + ) | 957百万円   |
| 勤務費用   | 665百万円  |           |      |       |         |      |                |          |   |       |               |       |   |  |   |                |   |        |           |         |       |               |     |                |          |             |       |              |       |       |  |                         |          |
| 利息費用   | 320   |           |      |       |         |      |                |          |   |       |               |       |   |  |   |                |   |        |           |         |       |               |     |                |          |             |       |              |       |       |  |                         |          |
| 期待運用収益   | 204   |           |      |       |         |      |                |          |   |       |               |       |   |  |   |                |   |        |           |         |       |               |     |                |          |             |       |              |       |       |  |                         |          |
| 数理計算上の差異の費用処理額   | 506   |           |      |       |         |      |                |          |   |       |               |       |   |  |   |                |   |        |           |         |       |               |     |                |          |             |       |              |       |       |  |                         |          |
| 過去勤務債務の処理額   | 299   |           |      |       |         |      |                |          |   |       |               |       |   |  |   |                |   |        |           |         |       |               |     |                |          |             |       |              |       |       |  |                         |          |
| 臨時に支払った割増退職金   | 7   |           |      |       |         |      |                |          |   |       |               |       |   |  |   |                |   |        |           |         |       |               |     |                |          |             |       |              |       |       |  |                         |          |
| <hr/>  |   |           |      |       |         |      |                |          |   |       |               |       |   |  |   |                |   |        |           |         |       |               |     |                |          |             |       |              |       |       |  |                         |          |
| 退職給付費用<br>( + + + + + )  | 996百万円  |           |      |       |         |      |                |          |   |       |               |       |   |  |   |                |   |        |           |         |       |               |     |                |          |             |       |              |       |       |  |                         |          |
| 勤務費用   | 683百万円  |           |      |       |         |      |                |          |   |       |               |       |   |  |   |                |   |        |           |         |       |               |     |                |          |             |       |              |       |       |  |                         |          |
| 利息費用   | 336   |           |      |       |         |      |                |          |   |       |               |       |   |  |   |                |   |        |           |         |       |               |     |                |          |             |       |              |       |       |  |                         |          |
| 期待運用収益   | 234   |           |      |       |         |      |                |          |   |       |               |       |   |  |   |                |   |        |           |         |       |               |     |                |          |             |       |              |       |       |  |                         |          |
| 数理計算上の差異の費用処理額   | 443   |           |      |       |         |      |                |          |   |       |               |       |   |  |   |                |   |        |           |         |       |               |     |                |          |             |       |              |       |       |  |                         |          |
| 過去勤務債務の処理額   | 299   |           |      |       |         |      |                |          |   |       |               |       |   |  |   |                |   |        |           |         |       |               |     |                |          |             |       |              |       |       |  |                         |          |
| 臨時に支払った割増退職金   | 26  |           |      |       |         |      |                |          |   |       |               |       |   |  |   |                |   |        |           |         |       |               |     |                |          |             |       |              |       |       |  |                         |          |
| <hr/>  |   |           |      |       |         |      |                |          |   |       |               |       |   |  |   |                |   |        |           |         |       |               |     |                |          |             |       |              |       |       |  |                         |          |
| 退職給付費用<br>( + + + + + )  | 957百万円  |           |      |       |         |      |                |          |   |       |               |       |   |  |   |                |   |        |           |         |       |               |     |                |          |             |       |              |       |       |  |                         |          |
| <p>4. 退職給付債務等の計算の基礎に関する事項</p> <table style="width: 100%; border-collapse: collapse;"> <tr> <td style="width: 80%;">退職給付見込額の期間配分方法</td> <td style="text-align: right;">期間定額基準</td> </tr> <tr> <td>割引率</td> <td style="text-align: right;">2.5%</td> </tr> <tr> <td>期待運用収益率</td> <td style="text-align: right;">2.5%</td> </tr> <tr> <td>過去勤務債務の額の処理年数</td> <td style="text-align: right;">同左</td> </tr> <tr> <td colspan="2">各連結会計年度の発生時における従業員の平均残存勤務期間以内の一定の年数(10年)による定額法により償却</td> </tr> <tr> <td>数理計算上の差異の処理年数</td> <td style="text-align: right;">同左</td> </tr> <tr> <td colspan="2">各連結会計年度の発生時における従業員の平均残存勤務期間以内の一定の年数(10年)による定額法により按分した額をそれぞれ発生の翌連結会計年度から費用処理</td> </tr> </table> | 退職給付見込額の期間配分方法  | 期間定額基準    | 割引率  | 2.5%  | 期待運用収益率 | 2.5% | 過去勤務債務の額の処理年数  | 同左       | 各連結会計年度の発生時における従業員の平均残存勤務期間以内の一定の年数(10年)による定額法により償却 |       | 数理計算上の差異の処理年数 | 同左    | 各連結会計年度の発生時における従業員の平均残存勤務期間以内の一定の年数(10年)による定額法により按分した額をそれぞれ発生の翌連結会計年度から費用処理 |  | <p>4. 退職給付債務等の計算の基礎に関する事項</p> <table style="width: 100%; border-collapse: collapse;"> <tr> <td style="width: 80%;">退職給付見込額の期間配分方法</td> <td style="text-align: right;">期間定額基準</td> </tr> <tr> <td>割引率</td> <td style="text-align: right;">2.5%</td> </tr> <tr> <td>期待運用収益率</td> <td style="text-align: right;">2.5%</td> </tr> <tr> <td>過去勤務債務の額の処理年数</td> <td style="text-align: right;">同左</td> </tr> <tr> <td colspan="2">数理計算上の差異の処理年数</td> </tr> <tr> <td></td> <td style="text-align: right;">同左</td> </tr> </table> | 退職給付見込額の期間配分方法 | 期間定額基準  | 割引率    | 2.5%      | 期待運用収益率 | 2.5%  | 過去勤務債務の額の処理年数 | 同左  | 数理計算上の差異の処理年数  |          |             | 同左    |              |       |       |  |                         |          |
| 退職給付見込額の期間配分方法   | 期間定額基準  |           |      |       |         |      |                |          |   |       |               |       |   |  |   |                |   |        |           |         |       |               |     |                |          |             |       |              |       |       |  |                         |          |
| 割引率  | 2.5%  |           |      |       |         |      |                |          |   |       |               |       |   |  |   |                |   |        |           |         |       |               |     |                |          |             |       |              |       |       |  |                         |          |
| 期待運用収益率  | 2.5%  |           |      |       |         |      |                |          |   |       |               |       |   |  |   |                |   |        |           |         |       |               |     |                |          |             |       |              |       |       |  |                         |          |
| 過去勤務債務の額の処理年数  | 同左  |           |      |       |         |      |                |          |   |       |               |       |   |  |   |                |   |        |           |         |       |               |     |                |          |             |       |              |       |       |  |                         |          |
| 各連結会計年度の発生時における従業員の平均残存勤務期間以内の一定の年数(10年)による定額法により償却  |   |           |      |       |         |      |                |          |   |       |               |       |   |  |   |                |   |        |           |         |       |               |     |                |          |             |       |              |       |       |  |                         |          |
| 数理計算上の差異の処理年数  | 同左  |           |      |       |         |      |                |          |   |       |               |       |   |  |   |                |   |        |           |         |       |               |     |                |          |             |       |              |       |       |  |                         |          |
| 各連結会計年度の発生時における従業員の平均残存勤務期間以内の一定の年数(10年)による定額法により按分した額をそれぞれ発生の翌連結会計年度から費用処理  |   |           |      |       |         |      |                |          |   |       |               |       |   |  |   |                |   |        |           |         |       |               |     |                |          |             |       |              |       |       |  |                         |          |
| 退職給付見込額の期間配分方法   | 期間定額基準  |           |      |       |         |      |                |          |   |       |               |       |   |  |   |                |   |        |           |         |       |               |     |                |          |             |       |              |       |       |  |                         |          |
| 割引率  | 2.5%  |           |      |       |         |      |                |          |   |       |               |       |   |  |   |                |   |        |           |         |       |               |     |                |          |             |       |              |       |       |  |                         |          |
| 期待運用収益率  | 2.5%  |           |      |       |         |      |                |          |   |       |               |       |   |  |   |                |   |        |           |         |       |               |     |                |          |             |       |              |       |       |  |                         |          |
| 過去勤務債務の額の処理年数  | 同左  |           |      |       |         |      |                |          |   |       |               |       |   |  |   |                |   |        |           |         |       |               |     |                |          |             |       |              |       |       |  |                         |          |
| 数理計算上の差異の処理年数  |   |           |      |       |         |      |                |          |   |       |               |       |   |  |   |                |   |        |           |         |       |               |     |                |          |             |       |              |       |       |  |                         |          |
|  | 同左  |           |      |       |         |      |                |          |   |       |               |       |   |  |   |                |   |        |           |         |       |               |     |                |          |             |       |              |       |       |  |                         |          |

(ストック・オプション等関係)

前連結会計年度(自平成21年4月1日至平成22年3月31日)  
 該当事項はありません。

当連結会計年度(自平成22年4月1日至平成23年3月31日)  
 該当事項はありません。

## ( 税効果会計関係 )

| 前連結会計年度<br>(平成22年3月31日)  | 当連結会計年度<br>(平成23年3月31日) |          |        |       |                    |     |                      |     |            |      |         |     |         |     |         |     |                   |       |  |          |        |      |          |                    |              |                      |     |            |          |          |           |          |               |          |               |                   |               |        |  |         |          |        |       |       |     |         |     |      |     |         |     |         |     |        |     |     |       |          |          |        |       |          |          |              |          |     |    |          |          |           |          |               |          |               |          |
|--|-------------------------|----------|--------|-------|--------------------|-----|----------------------|-----|------------|------|---------|-----|---------|-----|---------|-----|-------------------|-------|--|----------|--------|------|----------|--------------------|--------------|----------------------|-----|------------|----------|----------|-----------|----------|---------------|----------|---------------|-------------------|---------------|--------|--|---------|----------|--------|-------|-------|-----|---------|-----|------|-----|---------|-----|---------|-----|--------|-----|-----|-------|----------|----------|--------|-------|----------|----------|--------------|----------|-----|----|----------|----------|-----------|----------|---------------|----------|---------------|----------|
| <p>1. 繰延税金資産及び繰延税金負債の発生の主な原因別の内訳</p> <p>(繰延税金資産)</p> <table style="width: 100%; border-collapse: collapse;"> <tr><td>退職給付引当金</td><td style="text-align: right;">1,502百万円</td></tr> <tr><td>前払研究費等</td><td style="text-align: right;">1,286</td></tr> <tr><td>賞与引当金</td><td style="text-align: right;">826</td></tr> <tr><td>役員退職慰労金</td><td style="text-align: right;">603</td></tr> <tr><td>棚卸資産</td><td style="text-align: right;">560</td></tr> <tr><td>未払事業税等</td><td style="text-align: right;">229</td></tr> <tr><td>有価証券評価損</td><td style="text-align: right;">195</td></tr> <tr><td>売上割戻引当金</td><td style="text-align: right;">171</td></tr> <tr><td>その他</td><td style="text-align: right;">1,112</td></tr> <tr><td>繰延税金資産小計</td><td style="text-align: right;">6,488百万円</td></tr> <tr><td>評価性引当額</td><td style="text-align: right;">988</td></tr> <tr><td>繰延税金資産合計</td><td style="text-align: right;">5,499百万円</td></tr> </table> <p>(繰延税金負債)</p> <table style="width: 100%; border-collapse: collapse;"> <tr><td>その他有価証券評価差額金</td><td style="text-align: right;">2,836百万円</td></tr> <tr><td>その他</td><td style="text-align: right;">13</td></tr> <tr><td>繰延税金負債合計</td><td style="text-align: right;">2,850百万円</td></tr> <tr><td>繰延税金資産の純額</td><td style="text-align: right;">2,649百万円</td></tr> </table> <p>(注) 繰延税金資産の純額は、それぞれ連結貸借対照表の以下の項目に含まれております。</p> <table style="width: 100%; border-collapse: collapse;"> <tr><td>流動資産 - 繰延税金資産</td><td style="text-align: right;">2,412百万円</td></tr> <tr><td>固定資産 - 繰延税金資産</td><td style="text-align: right;">405百万円</td></tr> <tr><td>固定負債 - 繰延税金負債</td><td style="text-align: right;">168百万円</td></tr> </table> | 退職給付引当金                 | 1,502百万円 | 前払研究費等 | 1,286 | 賞与引当金              | 826 | 役員退職慰労金              | 603 | 棚卸資産       | 560  | 未払事業税等  | 229 | 有価証券評価損 | 195 | 売上割戻引当金 | 171 | その他               | 1,112 | 繰延税金資産小計   | 6,488百万円 | 評価性引当額 | 988  | 繰延税金資産合計 | 5,499百万円           | その他有価証券評価差額金 | 2,836百万円             | その他 | 13         | 繰延税金負債合計 | 2,850百万円 | 繰延税金資産の純額 | 2,649百万円 | 流動資産 - 繰延税金資産 | 2,412百万円 | 固定資産 - 繰延税金資産 | 405百万円            | 固定負債 - 繰延税金負債 | 168百万円 | <p>1. 繰延税金資産及び繰延税金負債の発生の主な原因別の内訳</p> <p>(繰延税金資産)</p> <table style="width: 100%; border-collapse: collapse;"> <tr><td>退職給付引当金</td><td style="text-align: right;">1,547百万円</td></tr> <tr><td>前払研究費等</td><td style="text-align: right;">1,503</td></tr> <tr><td>賞与引当金</td><td style="text-align: right;">859</td></tr> <tr><td>有価証券評価損</td><td style="text-align: right;">650</td></tr> <tr><td>棚卸資産</td><td style="text-align: right;">459</td></tr> <tr><td>役員退職慰労金</td><td style="text-align: right;">255</td></tr> <tr><td>売上割戻引当金</td><td style="text-align: right;">186</td></tr> <tr><td>未払事業税等</td><td style="text-align: right;">138</td></tr> <tr><td>その他</td><td style="text-align: right;">1,213</td></tr> <tr><td>繰延税金資産小計</td><td style="text-align: right;">6,815百万円</td></tr> <tr><td>評価性引当額</td><td style="text-align: right;">1,210</td></tr> <tr><td>繰延税金資産合計</td><td style="text-align: right;">5,604百万円</td></tr> </table> <p>(繰延税金負債)</p> <table style="width: 100%; border-collapse: collapse;"> <tr><td>その他有価証券評価差額金</td><td style="text-align: right;">1,080百万円</td></tr> <tr><td>その他</td><td style="text-align: right;">25</td></tr> <tr><td>繰延税金負債合計</td><td style="text-align: right;">1,106百万円</td></tr> <tr><td>繰延税金資産の純額</td><td style="text-align: right;">4,498百万円</td></tr> </table> <p>(注) 繰延税金資産の純額は、それぞれ連結貸借対照表の以下の項目に含まれております。</p> <table style="width: 100%; border-collapse: collapse;"> <tr><td>流動資産 - 繰延税金資産</td><td style="text-align: right;">2,327百万円</td></tr> <tr><td>固定資産 - 繰延税金資産</td><td style="text-align: right;">2,171百万円</td></tr> </table> | 退職給付引当金 | 1,547百万円 | 前払研究費等 | 1,503 | 賞与引当金 | 859 | 有価証券評価損 | 650 | 棚卸資産 | 459 | 役員退職慰労金 | 255 | 売上割戻引当金 | 186 | 未払事業税等 | 138 | その他 | 1,213 | 繰延税金資産小計 | 6,815百万円 | 評価性引当額 | 1,210 | 繰延税金資産合計 | 5,604百万円 | その他有価証券評価差額金 | 1,080百万円 | その他 | 25 | 繰延税金負債合計 | 1,106百万円 | 繰延税金資産の純額 | 4,498百万円 | 流動資産 - 繰延税金資産 | 2,327百万円 | 固定資産 - 繰延税金資産 | 2,171百万円 |
| 退職給付引当金  | 1,502百万円                |          |        |       |                    |     |                      |     |            |      |         |     |         |     |         |     |                   |       |  |          |        |      |          |                    |              |                      |     |            |          |          |           |          |               |          |               |                   |               |        |  |         |          |        |       |       |     |         |     |      |     |         |     |         |     |        |     |     |       |          |          |        |       |          |          |              |          |     |    |          |          |           |          |               |          |               |          |
| 前払研究費等   | 1,286                   |          |        |       |                    |     |                      |     |            |      |         |     |         |     |         |     |                   |       |  |          |        |      |          |                    |              |                      |     |            |          |          |           |          |               |          |               |                   |               |        |  |         |          |        |       |       |     |         |     |      |     |         |     |         |     |        |     |     |       |          |          |        |       |          |          |              |          |     |    |          |          |           |          |               |          |               |          |
| 賞与引当金  | 826                     |          |        |       |                    |     |                      |     |            |      |         |     |         |     |         |     |                   |       |  |          |        |      |          |                    |              |                      |     |            |          |          |           |          |               |          |               |                   |               |        |  |         |          |        |       |       |     |         |     |      |     |         |     |         |     |        |     |     |       |          |          |        |       |          |          |              |          |     |    |          |          |           |          |               |          |               |          |
| 役員退職慰労金  | 603                     |          |        |       |                    |     |                      |     |            |      |         |     |         |     |         |     |                   |       |  |          |        |      |          |                    |              |                      |     |            |          |          |           |          |               |          |               |                   |               |        |  |         |          |        |       |       |     |         |     |      |     |         |     |         |     |        |     |     |       |          |          |        |       |          |          |              |          |     |    |          |          |           |          |               |          |               |          |
| 棚卸資産   | 560                     |          |        |       |                    |     |                      |     |            |      |         |     |         |     |         |     |                   |       |  |          |        |      |          |                    |              |                      |     |            |          |          |           |          |               |          |               |                   |               |        |  |         |          |        |       |       |     |         |     |      |     |         |     |         |     |        |     |     |       |          |          |        |       |          |          |              |          |     |    |          |          |           |          |               |          |               |          |
| 未払事業税等   | 229                     |          |        |       |                    |     |                      |     |            |      |         |     |         |     |         |     |                   |       |  |          |        |      |          |                    |              |                      |     |            |          |          |           |          |               |          |               |                   |               |        |  |         |          |        |       |       |     |         |     |      |     |         |     |         |     |        |     |     |       |          |          |        |       |          |          |              |          |     |    |          |          |           |          |               |          |               |          |
| 有価証券評価損  | 195                     |          |        |       |                    |     |                      |     |            |      |         |     |         |     |         |     |                   |       |  |          |        |      |          |                    |              |                      |     |            |          |          |           |          |               |          |               |                   |               |        |  |         |          |        |       |       |     |         |     |      |     |         |     |         |     |        |     |     |       |          |          |        |       |          |          |              |          |     |    |          |          |           |          |               |          |               |          |
| 売上割戻引当金  | 171                     |          |        |       |                    |     |                      |     |            |      |         |     |         |     |         |     |                   |       |  |          |        |      |          |                    |              |                      |     |            |          |          |           |          |               |          |               |                   |               |        |  |         |          |        |       |       |     |         |     |      |     |         |     |         |     |        |     |     |       |          |          |        |       |          |          |              |          |     |    |          |          |           |          |               |          |               |          |
| その他  | 1,112                   |          |        |       |                    |     |                      |     |            |      |         |     |         |     |         |     |                   |       |  |          |        |      |          |                    |              |                      |     |            |          |          |           |          |               |          |               |                   |               |        |  |         |          |        |       |       |     |         |     |      |     |         |     |         |     |        |     |     |       |          |          |        |       |          |          |              |          |     |    |          |          |           |          |               |          |               |          |
| 繰延税金資産小計   | 6,488百万円                |          |        |       |                    |     |                      |     |            |      |         |     |         |     |         |     |                   |       |  |          |        |      |          |                    |              |                      |     |            |          |          |           |          |               |          |               |                   |               |        |  |         |          |        |       |       |     |         |     |      |     |         |     |         |     |        |     |     |       |          |          |        |       |          |          |              |          |     |    |          |          |           |          |               |          |               |          |
| 評価性引当額   | 988                     |          |        |       |                    |     |                      |     |            |      |         |     |         |     |         |     |                   |       |  |          |        |      |          |                    |              |                      |     |            |          |          |           |          |               |          |               |                   |               |        |  |         |          |        |       |       |     |         |     |      |     |         |     |         |     |        |     |     |       |          |          |        |       |          |          |              |          |     |    |          |          |           |          |               |          |               |          |
| 繰延税金資産合計   | 5,499百万円                |          |        |       |                    |     |                      |     |            |      |         |     |         |     |         |     |                   |       |  |          |        |      |          |                    |              |                      |     |            |          |          |           |          |               |          |               |                   |               |        |  |         |          |        |       |       |     |         |     |      |     |         |     |         |     |        |     |     |       |          |          |        |       |          |          |              |          |     |    |          |          |           |          |               |          |               |          |
| その他有価証券評価差額金   | 2,836百万円                |          |        |       |                    |     |                      |     |            |      |         |     |         |     |         |     |                   |       |  |          |        |      |          |                    |              |                      |     |            |          |          |           |          |               |          |               |                   |               |        |  |         |          |        |       |       |     |         |     |      |     |         |     |         |     |        |     |     |       |          |          |        |       |          |          |              |          |     |    |          |          |           |          |               |          |               |          |
| その他  | 13                      |          |        |       |                    |     |                      |     |            |      |         |     |         |     |         |     |                   |       |  |          |        |      |          |                    |              |                      |     |            |          |          |           |          |               |          |               |                   |               |        |  |         |          |        |       |       |     |         |     |      |     |         |     |         |     |        |     |     |       |          |          |        |       |          |          |              |          |     |    |          |          |           |          |               |          |               |          |
| 繰延税金負債合計   | 2,850百万円                |          |        |       |                    |     |                      |     |            |      |         |     |         |     |         |     |                   |       |  |          |        |      |          |                    |              |                      |     |            |          |          |           |          |               |          |               |                   |               |        |  |         |          |        |       |       |     |         |     |      |     |         |     |         |     |        |     |     |       |          |          |        |       |          |          |              |          |     |    |          |          |           |          |               |          |               |          |
| 繰延税金資産の純額  | 2,649百万円                |          |        |       |                    |     |                      |     |            |      |         |     |         |     |         |     |                   |       |  |          |        |      |          |                    |              |                      |     |            |          |          |           |          |               |          |               |                   |               |        |  |         |          |        |       |       |     |         |     |      |     |         |     |         |     |        |     |     |       |          |          |        |       |          |          |              |          |     |    |          |          |           |          |               |          |               |          |
| 流動資産 - 繰延税金資産  | 2,412百万円                |          |        |       |                    |     |                      |     |            |      |         |     |         |     |         |     |                   |       |  |          |        |      |          |                    |              |                      |     |            |          |          |           |          |               |          |               |                   |               |        |  |         |          |        |       |       |     |         |     |      |     |         |     |         |     |        |     |     |       |          |          |        |       |          |          |              |          |     |    |          |          |           |          |               |          |               |          |
| 固定資産 - 繰延税金資産  | 405百万円                  |          |        |       |                    |     |                      |     |            |      |         |     |         |     |         |     |                   |       |  |          |        |      |          |                    |              |                      |     |            |          |          |           |          |               |          |               |                   |               |        |  |         |          |        |       |       |     |         |     |      |     |         |     |         |     |        |     |     |       |          |          |        |       |          |          |              |          |     |    |          |          |           |          |               |          |               |          |
| 固定負債 - 繰延税金負債  | 168百万円                  |          |        |       |                    |     |                      |     |            |      |         |     |         |     |         |     |                   |       |  |          |        |      |          |                    |              |                      |     |            |          |          |           |          |               |          |               |                   |               |        |  |         |          |        |       |       |     |         |     |      |     |         |     |         |     |        |     |     |       |          |          |        |       |          |          |              |          |     |    |          |          |           |          |               |          |               |          |
| 退職給付引当金  | 1,547百万円                |          |        |       |                    |     |                      |     |            |      |         |     |         |     |         |     |                   |       |  |          |        |      |          |                    |              |                      |     |            |          |          |           |          |               |          |               |                   |               |        |  |         |          |        |       |       |     |         |     |      |     |         |     |         |     |        |     |     |       |          |          |        |       |          |          |              |          |     |    |          |          |           |          |               |          |               |          |
| 前払研究費等   | 1,503                   |          |        |       |                    |     |                      |     |            |      |         |     |         |     |         |     |                   |       |  |          |        |      |          |                    |              |                      |     |            |          |          |           |          |               |          |               |                   |               |        |  |         |          |        |       |       |     |         |     |      |     |         |     |         |     |        |     |     |       |          |          |        |       |          |          |              |          |     |    |          |          |           |          |               |          |               |          |
| 賞与引当金  | 859                     |          |        |       |                    |     |                      |     |            |      |         |     |         |     |         |     |                   |       |  |          |        |      |          |                    |              |                      |     |            |          |          |           |          |               |          |               |                   |               |        |  |         |          |        |       |       |     |         |     |      |     |         |     |         |     |        |     |     |       |          |          |        |       |          |          |              |          |     |    |          |          |           |          |               |          |               |          |
| 有価証券評価損  | 650                     |          |        |       |                    |     |                      |     |            |      |         |     |         |     |         |     |                   |       |  |          |        |      |          |                    |              |                      |     |            |          |          |           |          |               |          |               |                   |               |        |  |         |          |        |       |       |     |         |     |      |     |         |     |         |     |        |     |     |       |          |          |        |       |          |          |              |          |     |    |          |          |           |          |               |          |               |          |
| 棚卸資産   | 459                     |          |        |       |                    |     |                      |     |            |      |         |     |         |     |         |     |                   |       |  |          |        |      |          |                    |              |                      |     |            |          |          |           |          |               |          |               |                   |               |        |  |         |          |        |       |       |     |         |     |      |     |         |     |         |     |        |     |     |       |          |          |        |       |          |          |              |          |     |    |          |          |           |          |               |          |               |          |
| 役員退職慰労金  | 255                     |          |        |       |                    |     |                      |     |            |      |         |     |         |     |         |     |                   |       |  |          |        |      |          |                    |              |                      |     |            |          |          |           |          |               |          |               |                   |               |        |  |         |          |        |       |       |     |         |     |      |     |         |     |         |     |        |     |     |       |          |          |        |       |          |          |              |          |     |    |          |          |           |          |               |          |               |          |
| 売上割戻引当金  | 186                     |          |        |       |                    |     |                      |     |            |      |         |     |         |     |         |     |                   |       |  |          |        |      |          |                    |              |                      |     |            |          |          |           |          |               |          |               |                   |               |        |  |         |          |        |       |       |     |         |     |      |     |         |     |         |     |        |     |     |       |          |          |        |       |          |          |              |          |     |    |          |          |           |          |               |          |               |          |
| 未払事業税等   | 138                     |          |        |       |                    |     |                      |     |            |      |         |     |         |     |         |     |                   |       |  |          |        |      |          |                    |              |                      |     |            |          |          |           |          |               |          |               |                   |               |        |  |         |          |        |       |       |     |         |     |      |     |         |     |         |     |        |     |     |       |          |          |        |       |          |          |              |          |     |    |          |          |           |          |               |          |               |          |
| その他  | 1,213                   |          |        |       |                    |     |                      |     |            |      |         |     |         |     |         |     |                   |       |  |          |        |      |          |                    |              |                      |     |            |          |          |           |          |               |          |               |                   |               |        |  |         |          |        |       |       |     |         |     |      |     |         |     |         |     |        |     |     |       |          |          |        |       |          |          |              |          |     |    |          |          |           |          |               |          |               |          |
| 繰延税金資産小計   | 6,815百万円                |          |        |       |                    |     |                      |     |            |      |         |     |         |     |         |     |                   |       |  |          |        |      |          |                    |              |                      |     |            |          |          |           |          |               |          |               |                   |               |        |  |         |          |        |       |       |     |         |     |      |     |         |     |         |     |        |     |     |       |          |          |        |       |          |          |              |          |     |    |          |          |           |          |               |          |               |          |
| 評価性引当額   | 1,210                   |          |        |       |                    |     |                      |     |            |      |         |     |         |     |         |     |                   |       |  |          |        |      |          |                    |              |                      |     |            |          |          |           |          |               |          |               |                   |               |        |  |         |          |        |       |       |     |         |     |      |     |         |     |         |     |        |     |     |       |          |          |        |       |          |          |              |          |     |    |          |          |           |          |               |          |               |          |
| 繰延税金資産合計   | 5,604百万円                |          |        |       |                    |     |                      |     |            |      |         |     |         |     |         |     |                   |       |  |          |        |      |          |                    |              |                      |     |            |          |          |           |          |               |          |               |                   |               |        |  |         |          |        |       |       |     |         |     |      |     |         |     |         |     |        |     |     |       |          |          |        |       |          |          |              |          |     |    |          |          |           |          |               |          |               |          |
| その他有価証券評価差額金   | 1,080百万円                |          |        |       |                    |     |                      |     |            |      |         |     |         |     |         |     |                   |       |  |          |        |      |          |                    |              |                      |     |            |          |          |           |          |               |          |               |                   |               |        |  |         |          |        |       |       |     |         |     |      |     |         |     |         |     |        |     |     |       |          |          |        |       |          |          |              |          |     |    |          |          |           |          |               |          |               |          |
| その他  | 25                      |          |        |       |                    |     |                      |     |            |      |         |     |         |     |         |     |                   |       |  |          |        |      |          |                    |              |                      |     |            |          |          |           |          |               |          |               |                   |               |        |  |         |          |        |       |       |     |         |     |      |     |         |     |         |     |        |     |     |       |          |          |        |       |          |          |              |          |     |    |          |          |           |          |               |          |               |          |
| 繰延税金負債合計   | 1,106百万円                |          |        |       |                    |     |                      |     |            |      |         |     |         |     |         |     |                   |       |  |          |        |      |          |                    |              |                      |     |            |          |          |           |          |               |          |               |                   |               |        |  |         |          |        |       |       |     |         |     |      |     |         |     |         |     |        |     |     |       |          |          |        |       |          |          |              |          |     |    |          |          |           |          |               |          |               |          |
| 繰延税金資産の純額  | 4,498百万円                |          |        |       |                    |     |                      |     |            |      |         |     |         |     |         |     |                   |       |  |          |        |      |          |                    |              |                      |     |            |          |          |           |          |               |          |               |                   |               |        |  |         |          |        |       |       |     |         |     |      |     |         |     |         |     |        |     |     |       |          |          |        |       |          |          |              |          |     |    |          |          |           |          |               |          |               |          |
| 流動資産 - 繰延税金資産  | 2,327百万円                |          |        |       |                    |     |                      |     |            |      |         |     |         |     |         |     |                   |       |  |          |        |      |          |                    |              |                      |     |            |          |          |           |          |               |          |               |                   |               |        |  |         |          |        |       |       |     |         |     |      |     |         |     |         |     |        |     |     |       |          |          |        |       |          |          |              |          |     |    |          |          |           |          |               |          |               |          |
| 固定資産 - 繰延税金資産  | 2,171百万円                |          |        |       |                    |     |                      |     |            |      |         |     |         |     |         |     |                   |       |  |          |        |      |          |                    |              |                      |     |            |          |          |           |          |               |          |               |                   |               |        |  |         |          |        |       |       |     |         |     |      |     |         |     |         |     |        |     |     |       |          |          |        |       |          |          |              |          |     |    |          |          |           |          |               |          |               |          |
| <p>2. 法定実効税率と税効果会計適用後の法人税等の負担率との差異の原因となった主な項目別の内訳</p> <table style="width: 100%; border-collapse: collapse;"> <tr><td>法定実効税率</td><td style="text-align: right;">40.4%</td></tr> <tr><td>(調整)</td><td></td></tr> <tr><td>交際費等永久に損金に算入されない項目</td><td style="text-align: right;">5.5</td></tr> <tr><td>受取配当金等永久に益金に算入されない項目</td><td style="text-align: right;">1.7</td></tr> <tr><td>試験研究費等税額控除</td><td style="text-align: right;">11.4</td></tr> <tr><td>住民税均等割等</td><td style="text-align: right;">1.1</td></tr> <tr><td>評価性引当額</td><td style="text-align: right;">0.8</td></tr> <tr><td>その他</td><td style="text-align: right;">1.0</td></tr> <tr><td>税効果会計適用後の法人税等の負担率</td><td style="text-align: right;">33.7%</td></tr> </table>   | 法定実効税率                  | 40.4%    | (調整)   |       | 交際費等永久に損金に算入されない項目 | 5.5 | 受取配当金等永久に益金に算入されない項目 | 1.7 | 試験研究費等税額控除 | 11.4 | 住民税均等割等 | 1.1 | 評価性引当額  | 0.8 | その他     | 1.0 | 税効果会計適用後の法人税等の負担率 | 33.7% | <p>2. 法定実効税率と税効果会計適用後の法人税等の負担率との差異の原因となった主な項目別の内訳</p> <table style="width: 100%; border-collapse: collapse;"> <tr><td>法定実効税率</td><td style="text-align: right;">40.4%</td></tr> <tr><td>(調整)</td><td></td></tr> <tr><td>交際費等永久に損金に算入されない項目</td><td style="text-align: right;">5.9</td></tr> <tr><td>受取配当金等永久に益金に算入されない項目</td><td style="text-align: right;">1.9</td></tr> <tr><td>試験研究費等税額控除</td><td style="text-align: right;">11.7</td></tr> <tr><td>住民税均等割等</td><td style="text-align: right;">1.2</td></tr> <tr><td>評価性引当額</td><td style="text-align: right;">2.2</td></tr> <tr><td>その他</td><td style="text-align: right;">0.6</td></tr> <tr><td>税効果会計適用後の法人税等の負担率</td><td style="text-align: right;">36.7%</td></tr> </table> | 法定実効税率   | 40.4%  | (調整) |          | 交際費等永久に損金に算入されない項目 | 5.9          | 受取配当金等永久に益金に算入されない項目 | 1.9 | 試験研究費等税額控除 | 11.7     | 住民税均等割等  | 1.2       | 評価性引当額   | 2.2           | その他      | 0.6           | 税効果会計適用後の法人税等の負担率 | 36.7%         |        |  |         |          |        |       |       |     |         |     |      |     |         |     |         |     |        |     |     |       |          |          |        |       |          |          |              |          |     |    |          |          |           |          |               |          |               |          |
| 法定実効税率   | 40.4%                   |          |        |       |                    |     |                      |     |            |      |         |     |         |     |         |     |                   |       |  |          |        |      |          |                    |              |                      |     |            |          |          |           |          |               |          |               |                   |               |        |  |         |          |        |       |       |     |         |     |      |     |         |     |         |     |        |     |     |       |          |          |        |       |          |          |              |          |     |    |          |          |           |          |               |          |               |          |
| (調整)   |                         |          |        |       |                    |     |                      |     |            |      |         |     |         |     |         |     |                   |       |  |          |        |      |          |                    |              |                      |     |            |          |          |           |          |               |          |               |                   |               |        |  |         |          |        |       |       |     |         |     |      |     |         |     |         |     |        |     |     |       |          |          |        |       |          |          |              |          |     |    |          |          |           |          |               |          |               |          |
| 交際費等永久に損金に算入されない項目   | 5.5                     |          |        |       |                    |     |                      |     |            |      |         |     |         |     |         |     |                   |       |  |          |        |      |          |                    |              |                      |     |            |          |          |           |          |               |          |               |                   |               |        |  |         |          |        |       |       |     |         |     |      |     |         |     |         |     |        |     |     |       |          |          |        |       |          |          |              |          |     |    |          |          |           |          |               |          |               |          |
| 受取配当金等永久に益金に算入されない項目   | 1.7                     |          |        |       |                    |     |                      |     |            |      |         |     |         |     |         |     |                   |       |  |          |        |      |          |                    |              |                      |     |            |          |          |           |          |               |          |               |                   |               |        |  |         |          |        |       |       |     |         |     |      |     |         |     |         |     |        |     |     |       |          |          |        |       |          |          |              |          |     |    |          |          |           |          |               |          |               |          |
| 試験研究費等税額控除   | 11.4                    |          |        |       |                    |     |                      |     |            |      |         |     |         |     |         |     |                   |       |  |          |        |      |          |                    |              |                      |     |            |          |          |           |          |               |          |               |                   |               |        |  |         |          |        |       |       |     |         |     |      |     |         |     |         |     |        |     |     |       |          |          |        |       |          |          |              |          |     |    |          |          |           |          |               |          |               |          |
| 住民税均等割等  | 1.1                     |          |        |       |                    |     |                      |     |            |      |         |     |         |     |         |     |                   |       |  |          |        |      |          |                    |              |                      |     |            |          |          |           |          |               |          |               |                   |               |        |  |         |          |        |       |       |     |         |     |      |     |         |     |         |     |        |     |     |       |          |          |        |       |          |          |              |          |     |    |          |          |           |          |               |          |               |          |
| 評価性引当額   | 0.8                     |          |        |       |                    |     |                      |     |            |      |         |     |         |     |         |     |                   |       |  |          |        |      |          |                    |              |                      |     |            |          |          |           |          |               |          |               |                   |               |        |  |         |          |        |       |       |     |         |     |      |     |         |     |         |     |        |     |     |       |          |          |        |       |          |          |              |          |     |    |          |          |           |          |               |          |               |          |
| その他  | 1.0                     |          |        |       |                    |     |                      |     |            |      |         |     |         |     |         |     |                   |       |  |          |        |      |          |                    |              |                      |     |            |          |          |           |          |               |          |               |                   |               |        |  |         |          |        |       |       |     |         |     |      |     |         |     |         |     |        |     |     |       |          |          |        |       |          |          |              |          |     |    |          |          |           |          |               |          |               |          |
| 税効果会計適用後の法人税等の負担率  | 33.7%                   |          |        |       |                    |     |                      |     |            |      |         |     |         |     |         |     |                   |       |  |          |        |      |          |                    |              |                      |     |            |          |          |           |          |               |          |               |                   |               |        |  |         |          |        |       |       |     |         |     |      |     |         |     |         |     |        |     |     |       |          |          |        |       |          |          |              |          |     |    |          |          |           |          |               |          |               |          |
| 法定実効税率   | 40.4%                   |          |        |       |                    |     |                      |     |            |      |         |     |         |     |         |     |                   |       |  |          |        |      |          |                    |              |                      |     |            |          |          |           |          |               |          |               |                   |               |        |  |         |          |        |       |       |     |         |     |      |     |         |     |         |     |        |     |     |       |          |          |        |       |          |          |              |          |     |    |          |          |           |          |               |          |               |          |
| (調整)   |                         |          |        |       |                    |     |                      |     |            |      |         |     |         |     |         |     |                   |       |  |          |        |      |          |                    |              |                      |     |            |          |          |           |          |               |          |               |                   |               |        |  |         |          |        |       |       |     |         |     |      |     |         |     |         |     |        |     |     |       |          |          |        |       |          |          |              |          |     |    |          |          |           |          |               |          |               |          |
| 交際費等永久に損金に算入されない項目   | 5.9                     |          |        |       |                    |     |                      |     |            |      |         |     |         |     |         |     |                   |       |  |          |        |      |          |                    |              |                      |     |            |          |          |           |          |               |          |               |                   |               |        |  |         |          |        |       |       |     |         |     |      |     |         |     |         |     |        |     |     |       |          |          |        |       |          |          |              |          |     |    |          |          |           |          |               |          |               |          |
| 受取配当金等永久に益金に算入されない項目   | 1.9                     |          |        |       |                    |     |                      |     |            |      |         |     |         |     |         |     |                   |       |  |          |        |      |          |                    |              |                      |     |            |          |          |           |          |               |          |               |                   |               |        |  |         |          |        |       |       |     |         |     |      |     |         |     |         |     |        |     |     |       |          |          |        |       |          |          |              |          |     |    |          |          |           |          |               |          |               |          |
| 試験研究費等税額控除   | 11.7                    |          |        |       |                    |     |                      |     |            |      |         |     |         |     |         |     |                   |       |  |          |        |      |          |                    |              |                      |     |            |          |          |           |          |               |          |               |                   |               |        |  |         |          |        |       |       |     |         |     |      |     |         |     |         |     |        |     |     |       |          |          |        |       |          |          |              |          |     |    |          |          |           |          |               |          |               |          |
| 住民税均等割等  | 1.2                     |          |        |       |                    |     |                      |     |            |      |         |     |         |     |         |     |                   |       |  |          |        |      |          |                    |              |                      |     |            |          |          |           |          |               |          |               |                   |               |        |  |         |          |        |       |       |     |         |     |      |     |         |     |         |     |        |     |     |       |          |          |        |       |          |          |              |          |     |    |          |          |           |          |               |          |               |          |
| 評価性引当額   | 2.2                     |          |        |       |                    |     |                      |     |            |      |         |     |         |     |         |     |                   |       |  |          |        |      |          |                    |              |                      |     |            |          |          |           |          |               |          |               |                   |               |        |  |         |          |        |       |       |     |         |     |      |     |         |     |         |     |        |     |     |       |          |          |        |       |          |          |              |          |     |    |          |          |           |          |               |          |               |          |
| その他  | 0.6                     |          |        |       |                    |     |                      |     |            |      |         |     |         |     |         |     |                   |       |  |          |        |      |          |                    |              |                      |     |            |          |          |           |          |               |          |               |                   |               |        |  |         |          |        |       |       |     |         |     |      |     |         |     |         |     |        |     |     |       |          |          |        |       |          |          |              |          |     |    |          |          |           |          |               |          |               |          |
| 税効果会計適用後の法人税等の負担率  | 36.7%                   |          |        |       |                    |     |                      |     |            |      |         |     |         |     |         |     |                   |       |  |          |        |      |          |                    |              |                      |     |            |          |          |           |          |               |          |               |                   |               |        |  |         |          |        |       |       |     |         |     |      |     |         |     |         |     |        |     |     |       |          |          |        |       |          |          |              |          |     |    |          |          |           |          |               |          |               |          |

(賃貸等不動産関係)

前連結会計年度(自平成21年4月1日至平成22年3月31日)

該当事項はありません。

(追加情報)

当連結会計年度より、「賃貸等不動産の時価等の開示に関する会計基準」(企業会計基準第20号平成20年11月28日)及び「賃貸等不動産の時価等の開示に関する会計基準の適用指針」(企業会計基準適用指針第23号平成20年11月28日)を適用しております。

当連結会計年度(自平成22年4月1日至平成23年3月31日)

該当事項はありません。

(セグメント情報等)

【事業の種類別セグメント情報】

前連結会計年度(自平成21年4月1日至平成22年3月31日)

|                           | 医薬品<br>(百万円) | その他<br>(百万円) | 計<br>(百万円) | 消去又は全社<br>(百万円) | 連結<br>(百万円) |
|---------------------------|--------------|--------------|------------|-----------------|-------------|
| 売上高及び営業利益                 |              |              |            |                 |             |
| 売上高                       |              |              |            |                 |             |
| (1) 外部顧客に対する売上高           | 53,707       | 8,470        | 62,178     | -               | 62,178      |
| (2) セグメント間の内部売上高<br>又は振替高 | 1            | 5,377        | 5,379      | (5,379)         | -           |
| 計                         | 53,709       | 13,848       | 67,558     | (5,379)         | 62,178      |
| 営業費用                      | 47,609       | 13,466       | 61,075     | (5,481)         | 55,594      |
| 営業利益                      | 6,100        | 382          | 6,482      | 101             | 6,584       |
| 資産、減価償却費及び資本的支出           |              |              |            |                 |             |
| 資産                        | 140,312      | 9,058        | 149,371    | (2,348)         | 147,022     |
| 減価償却費                     | 2,961        | 453          | 3,414      | (181)           | 3,233       |
| 資本的支出                     | 2,414        | 203          | 2,617      | (44)            | 2,573       |

(注) 1. 事業区分の方法

当社及び連結子会社の事業区分は、医療用医薬品を中心とする医薬品事業とこれに属さないその他の事業に分類しております。

2. 各事業区分に属する主要な製品又は事業の内容

| 事業区分   | 主要な製品又は事業の内容                                   |
|--------|--|
| 医薬品事業  | 医療用医薬品等  |
| その他の事業 | 資材の仕入・販売、システムの設計・開発、<br>情報処理サービス、建設請負、施設・設備管理等 |

3. 減価償却費及び資本的支出には、長期前払費用と同費用に係る償却額が含まれております。

【所在地別セグメント情報】

前連結会計年度(自平成21年4月1日至平成22年3月31日)

本邦以外の国又は地域に所在する連結子会社及び重要な在外支店がないため、該当事項はありません。

【海外売上高】

前連結会計年度(自平成21年4月1日至平成22年3月31日)

海外売上高は、連結売上高の10%未満であるため、海外売上高の記載を省略しております。

【セグメント情報】

当連結会計年度(自平成22年4月1日至平成23年3月31日)

1. 報告セグメントの概要

当社の報告セグメントは、当社の構成単位のうち分離された財務情報が入手可能であり、取締役会が、経営資源の配分の決定及び業績を評価するために、定期的に検討を行う対象となっているものであります。

当社は、医薬品事業を中心に事業活動を展開しており、「医薬品」を報告セグメントとしております。

2. 報告セグメントごとの売上高、利益又は損失、資産、負債その他の項目の金額の算定方法

報告されている事業セグメントの会計処理の方法は、「連結財務諸表作成のための基本となる重要な事項」における記載と概ね同一であります。

報告セグメントの利益は、営業利益ベースの数値であります。

セグメント間の売上高は、第三者間取引価格に基づいております。

3. 報告セグメントごとの売上高、利益又は損失、資産、負債その他の項目の金額に関する情報  
 前連結会計年度（自 平成21年4月1日 至 平成22年3月31日）

|                        | 報告セグメント      |            | その他<br>(注)<br>(百万円) | 合計<br>(百万円) |
|------------------------|--------------|------------|---------------------|-------------|
|                        | 医薬品<br>(百万円) | 計<br>(百万円) |                     |             |
| 売上高                    |              |            |                     |             |
| 外部顧客への売上高              | 53,707       | 53,707     | 8,470               | 62,178      |
| セグメント間の内部売上高<br>又は振替高  | 1            | 1          | 5,377               | 5,379       |
| 計                      | 53,709       | 53,709     | 13,848              | 67,558      |
| セグメント利益                | 6,100        | 6,100      | 382                 | 6,482       |
| セグメント資産                | 140,312      | 140,312    | 9,058               | 149,371     |
| その他の項目                 |              |            |                     |             |
| 減価償却費                  | 2,961        | 2,961      | 453                 | 3,414       |
| 有形固定資産及び無形固定<br>資産の増加額 | 2,414        | 2,414      | 203                 | 2,617       |

(注)「その他」の区分は報告セグメントに含まれない事業セグメントであり、情報サービス業、物品販売業及び建設請負業を含んでおります。

当連結会計年度（自 平成22年4月1日 至 平成23年3月31日）

|                        | 報告セグメント      |            | その他(注)<br>(百万円) | 合計<br>(百万円) |
|------------------------|--------------|------------|-----------------|-------------|
|                        | 医薬品<br>(百万円) | 計<br>(百万円) |                 |             |
| 売上高                    |              |            |                 |             |
| 外部顧客への売上高              | 55,354       | 55,354     | 9,039           | 64,393      |
| セグメント間の内部売上高<br>又は振替高  | 2            | 2          | 4,160           | 4,162       |
| 計                      | 55,356       | 55,356     | 13,200          | 68,556      |
| セグメント利益                | 6,220        | 6,220      | 117             | 6,338       |
| セグメント資産                | 138,936      | 138,936    | 9,010           | 147,946     |
| その他の項目                 |              |            |                 |             |
| 減価償却費                  | 2,534        | 2,534      | 412             | 2,946       |
| 有形固定資産及び無形固定<br>資産の増加額 | 1,507        | 1,507      | 410             | 1,918       |

(注)「その他」の区分は報告セグメントに含まれない事業セグメントであり、情報サービス業、物品販売業及び建設請負業を含んでおります。

4. 報告セグメント合計額と連結財務諸表計上額との差額及び当該差額の内容(差異調整に関する事項)

| 売上高               | 前連結会計年度<br>(自平成21年4月1日<br>至平成22年3月31日) |        | 当連結会計年度<br>(自平成22年4月1日<br>至平成23年3月31日) |        |
|-------------------|--|--------|--|--------|
|                   | 報告セグメント計(百万円)                          | 53,709 |  | 55,356 |
| 「その他」の区分の売上高(百万円) | 13,848                                 |        | 13,200                                 |        |
| セグメント間取引消去(百万円)   | 5,379                                  |        | 4,162                                  |        |
| 連結財務諸表の売上高(百万円)   | 62,178                                 |        | 64,393                                 |        |

| 利益               | 前連結会計年度<br>(自平成21年4月1日<br>至平成22年3月31日) |       | 当連結会計年度<br>(自平成22年4月1日<br>至平成23年3月31日) |       |
|------------------|--|-------|--|-------|
|                  | 報告セグメント計(百万円)                          | 6,100 |  | 6,220 |
| 「その他」の区分の利益(百万円) | 382                                    |       | 117                                    |       |
| セグメント間取引消去(百万円)  | 73                                     |       | 52                                     |       |
| 固定資産の調整額(百万円)    | 27                                     |       | 63                                     |       |
| その他の調整額(百万円)     | 0                                      |       | 9                                      |       |
| 連結財務諸表の営業利益(百万円) | 6,584                                  |       | 6,463                                  |       |

| 資産               | 前連結会計年度<br>(自平成21年4月1日<br>至平成22年3月31日) |         | 当連結会計年度<br>(自平成22年4月1日<br>至平成23年3月31日) |         |
|------------------|--|---------|--|---------|
|                  | 報告セグメント計(百万円)                          | 140,312 |  | 138,936 |
| 「その他」の区分の資産(百万円) | 9,058                                  |         | 9,010                                  |         |
| セグメント間取引消去(百万円)  | 2,348                                  |         | 1,697                                  |         |
| 連結財務諸表の資産合計(百万円) | 147,022                                |         | 146,248                                |         |

| その他の項目                 | 報告セグメント計<br>(百万円) |             | その他<br>(百万円) |             | 調整額<br>(百万円) |             | 連結財務諸表計上額<br>(百万円) |             |
|------------------------|-------------------|-------------|--------------|-------------|--------------|-------------|--------------------|-------------|
|                        | 前連結会<br>計年度       | 当連結会<br>計年度 | 前連結会<br>計年度  | 当連結会<br>計年度 | 前連結会<br>計年度  | 当連結会<br>計年度 | 前連結会<br>計年度        | 当連結会<br>計年度 |
| 減価償却費                  | 2,961             | 2,534       | 453          | 412         | 181          | 137         | 3,233              | 2,809       |
| 有形固定資産及び無形<br>固定資産の増加額 | 2,414             | 1,507       | 203          | 410         | 44           | 197         | 2,573              | 1,720       |

【関連情報】

当連結会計年度（自 平成22年4月1日 至 平成23年3月31日）

1. 製品及びサービスごとの情報

|           | 医薬品<br>(百万円) | その他<br>(百万円) | 合計<br>(百万円) |
|-----------|--------------|--------------|-------------|
| 外部顧客への売上高 | 55,354       | 9,039        | 64,393      |

2. 地域ごとの情報

(1) 売上高

本邦の外部顧客への売上高が連結損益計算書の売上高の90%を超えるため、記載を省略しております。

(2) 有形固定資産

本邦以外に所在している有形固定資産がないため、該当事項はありません。

3. 主要な顧客ごとの情報

| 顧客の名称又は氏名         | 売上高<br>(百万円) | 関連するセグメント名 |
|-------------------|--------------|------------|
| アルフレッサホールディングス(株) | 11,071       | 医薬品事業      |
| (株)スズケン           | 9,378        | 医薬品事業      |
| (株)メディパルホールディングス  | 8,012        | 医薬品事業      |

【報告セグメントごとの固定資産の減損損失に関する情報】

当連結会計年度（自 平成22年4月1日 至 平成23年3月31日）

|      | 医薬品<br>(百万円) | その他<br>(百万円) | 全社・消去<br>(百万円) | 合計<br>(百万円) |
|------|--------------|--------------|----------------|-------------|
| 減損損失 | 2            | -            | -              | 2           |

【報告セグメントごとののれんの償却額及び未償却残高に関する情報】

当連結会計年度（自 平成22年4月1日 至 平成23年3月31日）

該当事項はありません。

【報告セグメントごとの負ののれん発生益に関する情報】

当連結会計年度（自 平成22年4月1日 至 平成23年3月31日）

該当事項はありません。

(追加情報)

当連結会計年度（自 平成22年4月1日 至 平成23年3月31日）

当連結会計年度より、「セグメント情報等の開示に関する会計基準」（企業会計基準17号 平成21年3月27日）及び「セグメント情報の開示に関する会計基準の適用指針」（企業会計基準適用指針第20号 平成20年3月21日）を適用しております。

【関連当事者情報】

前連結会計年度（自 平成21年4月1日 至 平成22年3月31日）

該当事項はありません。

当連結会計年度（自 平成22年4月1日 至 平成23年3月31日）

該当事項はありません。



( 1株当たり情報 )

| 前連結会計年度<br>(自平成21年4月1日<br>至平成22年3月31日)             | 当連結会計年度<br>(自平成22年4月1日<br>至平成23年3月31日)             |
|--|--|
| 1株当たり純資産額 2,285円37銭                                | 1株当たり純資産額 2,280円04銭                                |
| 1株当たり当期純利益金額 80円52銭                                | 1株当たり当期純利益金額 73円78銭                                |
| なお、潜在株式調整後1株当たり当期純利益金額については、潜在株式が存在しないため記載しておりません。 | なお、潜在株式調整後1株当たり当期純利益金額については、潜在株式が存在しないため記載しておりません。 |

(注) 1株当たり当期純利益金額の算定上の基礎は、以下のとおりであります。

|                   | 前連結会計年度<br>(自平成21年4月1日<br>至平成22年3月31日) | 当連結会計年度<br>(自平成22年4月1日<br>至平成23年3月31日) |
|-------------------|--|--|
| 1株当たり当期純利益金額      |  |  |
| 当期純利益(百万円)        | 4,371                                  | 4,004                                  |
| 普通株主に帰属しない金額(百万円) | -                                      | -                                      |
| 普通株式に係る当期純利益(百万円) | 4,371                                  | 4,004                                  |
| 期中平均株式数(千株)       | 54,286                                 | 54,274                                 |

(重要な後発事象)

| 前連結会計年度<br>(自平成21年4月1日<br>至平成22年3月31日) | 当連結会計年度<br>(自平成22年4月1日<br>至平成23年3月31日)   |
|--|--|
|  | <p>(自己株式の取得)</p> <p>当社は、平成23年5月10日開催の取締役会において、会社法第165条第3項の規定により読み替えて適用される同法第156条の規定に基づき、自己株式取得に係る事項について決議いたしました。</p> <p>1. 自己株式の取得を行う理由</p> <p>経営環境の変化に対応した機動的な資本政策を遂行するため。</p> <p>2. 自己株式取得に関する取締役会の決議内容</p> <p>(1) 取得する株式の種類 当社普通株式</p> <p>(2) 取得する株式の総数 2,800,000株(上限)</p> <p>(3) 取得価額の総額 5,000,000,000円(上限)</p> <p>(4) 取得する期間 平成23年5月11日から平成24年3月30日まで</p> |

【連結附属明細表】

【社債明細表】

該当事項はありません。

【借入金等明細表】

| 区分                      | 前期末残高<br>(百万円) | 当期末残高<br>(百万円) | 平均利率<br>(%) | 返済期限                |
|-------------------------|----------------|----------------|-------------|---------------------|
| 短期借入金                   | 2,070          | 2,203          | 1.22        | -                   |
| 1年以内に返済予定の長期借入金         | 143            | 121            | 1.84        | -                   |
| 1年以内に返済予定のリース債務         | 61             | 14             | -           | -                   |
| 長期借入金(1年以内に返済予定のものを除く。) | 1,294          | 1,768          | 0.50        | 平成24年4月<br>~平成39年3月 |
| リース債務(1年以内に返済予定のものを除く。) | 9              | 19             | -           | 平成24年4月<br>~平成28年3月 |
| その他有利子負債                | -              | -              | -           | -                   |
| 合計                      | 3,579          | 4,128          | -           | -                   |

(注) 1. 平均利率については、期末借入金残高に対する加重平均利率を記載しております。

2. 長期借入金のうち、独立行政法人科学技術振興機構からの借入金(当連結会計年度末残高1,300百万円)は無利息であります。

3. リース債務の平均利率については、リース料総額に含まれる利息相当額を控除する前の金額でリース債務を連結貸借対照表に計上しているため、記載しておりません。

4. 長期借入金及びリース債務(1年以内に返済予定のものを除く。)の連結決算日後5年内における返済予定額は以下のとおりであります。

|       | 1年超2年以内<br>(百万円) | 2年超3年以内<br>(百万円) | 3年超4年以内<br>(百万円) | 4年超5年以内<br>(百万円) |
|-------|------------------|------------------|------------------|------------------|
| 長期借入金 | 221              | 101              | 91               | 21               |
| リース債務 | 5                | 5                | 5                | 3                |

独立行政法人科学技術振興機構からの借入金については、開発成功認定日等が未定であるので、上記の返済予定額から除いております。

【資産除去債務明細表】

当連結会計年度末における資産除去債務の金額が、当該連結会計年度末における負債及び純資産の合計額の100分の1以下であるため、連結財務諸表規則第92条の2の規程により記載を省略しております。

(2) 【その他】

当連結会計年度における四半期情報

|                         | 第1四半期<br>自平成22年4月1日<br>至平成22年6月30日 | 第2四半期<br>自平成22年7月1日<br>至平成22年9月30日 | 第3四半期<br>自平成22年10月1日<br>至平成22年12月31日 | 第4四半期<br>自平成23年1月1日<br>至平成23年3月31日 |
|-------------------------|------------------------------------|------------------------------------|--------------------------------------|------------------------------------|
| 売上高(百万円)                | 15,860                             | 15,115                             | 16,451                               | 16,966                             |
| 税金等調整前四半期<br>純利益金額(百万円) | 2,018                              | 355                                | 2,900                                | 1,057                              |
| 四半期純利益金額<br>(百万円)       | 1,246                              | 202                                | 1,805                                | 749                                |
| 1株当たり四半期<br>純利益金額(円)    | 22.97                              | 3.73                               | 33.27                                | 13.81                              |

2【財務諸表等】  
(1)【財務諸表】  
【貸借対照表】

(単位：百万円)

|               | 前事業年度<br>(平成22年3月31日) | 当事業年度<br>(平成23年3月31日) |
|---------------|-----------------------|-----------------------|
| <b>資産の部</b>   |                       |                       |
| 流動資産          |                       |                       |
| 現金及び預金        | 21,177                | 22,104                |
| 特定金銭信託        | 1,650                 | 1,601                 |
| 受取手形          | 26                    | 8                     |
| 売掛金           | 20,250                | 21,442                |
| 有価証券          | 26,097                | 27,500                |
| 商品及び製品        | 4,737                 | 5,199                 |
| 仕掛品           | -                     | 10                    |
| 原材料及び貯蔵品      | 3,437                 | 4,200                 |
| 前払費用          | 1,546                 | 621                   |
| 繰延税金資産        | 2,265                 | 2,200                 |
| 短期貸付金         | 169                   | 223                   |
| 未収入金          | 208                   | 170                   |
| その他           | 217                   | 140                   |
| 貸倒引当金         | -                     | 9                     |
| 流動資産合計        | 81,785                | 85,415                |
| 固定資産          |                       |                       |
| 有形固定資産        |                       |                       |
| 建物            | 32,776                | 33,204                |
| 減価償却累計額       | 20,914                | 21,882                |
| 建物(純額)        | 11,861                | 11,322                |
| 構築物           | 2,786                 | 2,814                 |
| 減価償却累計額       | 2,259                 | 2,325                 |
| 構築物(純額)       | 526                   | 489                   |
| 機械及び装置        | 4,600                 | 4,756                 |
| 減価償却累計額       | 3,795                 | 4,035                 |
| 機械及び装置(純額)    | 805                   | 721                   |
| 車両運搬具         | 105                   | 105                   |
| 減価償却累計額       | 89                    | 96                    |
| 車両運搬具(純額)     | 16                    | 9                     |
| 工具、器具及び備品     | 7,134                 | 7,034                 |
| 減価償却累計額       | 6,051                 | 6,080                 |
| 工具、器具及び備品(純額) | 1,083                 | 953                   |
| 土地            | 12,416                | 12,415                |
| リース資産         | 141                   | 125                   |
| 減価償却累計額       | 81                    | 120                   |
| リース資産(純額)     | 59                    | 4                     |
| 建設仮勘定         | 67                    | 93                    |
| 有形固定資産合計      | 26,836                | 26,009                |
| 無形固定資産        |                       |                       |
| 商標権           | 204                   | 83                    |
| 特許権           | 100                   | 60                    |
| ソフトウェア        | 1,274                 | 1,099                 |
| 電話加入権         | 22                    | 22                    |
| その他           | 2                     | 2                     |
| 無形固定資産合計      | 1,605                 | 1,269                 |

|                 | 前事業年度<br>(平成22年3月31日) | 当事業年度<br>(平成23年3月31日) |
|-----------------|-----------------------|-----------------------|
| <b>投資その他の資産</b> |                       |                       |
| 投資有価証券          | 28,926                | 23,759                |
| 関係会社株式          | 5 796                 | 5 723                 |
| 出資金             | 0                     | 0                     |
| 長期貸付金           | 192                   | -                     |
| 従業員に対する長期貸付金    | 12                    | 11                    |
| 関係会社長期貸付金       | 130                   | 100                   |
| 長期前払費用          | 63                    | 26                    |
| 繰延税金資産          | -                     | 1,778                 |
| 敷金及び保証金         | 376                   | 358                   |
| その他             | 852                   | 715                   |
| 貸倒引当金           | 45                    | 45                    |
| 投資その他の資産合計      | 31,305                | 27,427                |
| 固定資産合計          | 59,748                | 54,705                |
| 資産合計            | 141,533               | 140,121               |
| <b>負債の部</b>     |                       |                       |
| <b>流動負債</b>     |                       |                       |
| 買掛金             | 1 2,709               | 1 2,812               |
| 短期借入金           | 1,150                 | 1,150                 |
| 1年内返済予定の長期借入金   | 1                     | 1                     |
| リース債務           | 55                    | 4                     |
| 未払金             | 1 3,434               | 1 3,438               |
| 未払費用            | 298                   | 305                   |
| 未払法人税等          | 2,096                 | 1,055                 |
| 預り金             | 96                    | 97                    |
| 賞与引当金           | 1,773                 | 1,889                 |
| 役員賞与引当金         | 29                    | 25                    |
| 返品調整引当金         | 62                    | 68                    |
| 売上割戻引当金         | 425                   | 462                   |
| 販売費引当金          | 182                   | 238                   |
| 流動負債合計          | 12,315                | 11,550                |
| <b>固定負債</b>     |                       |                       |
| 長期借入金           | 716                   | 1,311                 |
| リース債務           | 4                     | -                     |
| 長期未払金           | 1,378                 | 556                   |
| 繰延税金負債          | 114                   | -                     |
| 退職給付引当金         | 3,361                 | 3,441                 |
| 資産除去債務          | -                     | 109                   |
| 固定負債合計          | 5,575                 | 5,419                 |
| 負債合計            | 17,891                | 16,970                |

|              | 前事業年度<br>(平成22年3月31日) | 当事業年度<br>(平成23年3月31日) |
|--------------|-----------------------|-----------------------|
| <b>純資産の部</b> |                       |                       |
| 株主資本         |                       |                       |
| 資本金          | 24,356                | 24,356                |
| 資本剰余金        |                       |                       |
| 資本準備金        | 24,247                | 24,247                |
| その他資本剰余金     | 6                     | 7                     |
| 資本剰余金合計      | 24,254                | 24,254                |
| 利益剰余金        |                       |                       |
| 利益準備金        | 940                   | 940                   |
| その他利益剰余金     |                       |                       |
| 別途積立金        | 68,100                | 68,100                |
| 繰越利益剰余金      | 6,143                 | 8,158                 |
| 利益剰余金合計      | 75,183                | 77,199                |
| 自己株式         | 4,336                 | 4,339                 |
| 株主資本合計       | 119,458               | 121,470               |
| 評価・換算差額等     |                       |                       |
| その他有価証券評価差額金 | 4,184                 | 1,680                 |
| 評価・換算差額等合計   | 4,184                 | 1,680                 |
| 純資産合計        | 123,642               | 123,151               |
| 負債純資産合計      | 141,533               | 140,121               |

## 【損益計算書】

(単位：百万円)

|              | 前事業年度<br>(自 平成21年 4月 1日<br>至 平成22年 3月31日) | 当事業年度<br>(自 平成22年 4月 1日<br>至 平成23年 3月31日) |
|--------------|---|---|
| <b>売上高</b>   |   |   |
| 製品売上高        | 42,892                                    | 44,748                                    |
| 商品売上高        | 10,817                                    | 10,608                                    |
| 売上高合計        | 1 53,709                                  | 1 55,356                                  |
| <b>売上原価</b>  |   |   |
| 商品及び製品期首たな卸高 | 3,562                                     | 3,415                                     |
| 当期製品製造原価     | 8,938                                     | 8,493                                     |
| 当期商品仕入高      | 6,139                                     | 7,487                                     |
| 合計           | 18,639                                    | 19,395                                    |
| 他勘定振替高       | 2 81                                      | 2 178                                     |
| 商品及び製品期末たな卸高 | 3,415                                     | 3,864                                     |
| 売上原価合計       | 15,143                                    | 15,352                                    |
| <b>売上総利益</b> | 38,566                                    | 40,003                                    |
| 返品調整引当金戻入額   | 21  | 62  |
| 返品調整引当金繰入額   | 62  | 68  |
| 差引売上総利益      | 38,525                                    | 39,997                                    |
| 販売費及び一般管理費   | 3, 4 32,425                               | 3, 4 33,777                               |
| 営業利益         | 6,100                                     | 6,220                                     |
| <b>営業外収益</b> |   |   |
| 受取利息         | 24  | 12  |
| 有価証券利息       | 81  | 65  |
| 受取配当金        | 541                                       | 608                                       |
| 有価証券評価益      | 174                                       | -   |
| 受取賃貸料        | 5 156                                     | 5 154                                     |
| その他          | 72  | 47  |
| 営業外収益合計      | 1,051                                     | 888                                       |
| <b>営業外費用</b> |   |   |
| 支払利息         | 22  | 29  |
| 有価証券売却損      | 14  | -   |
| 有価証券評価損      | -   | 43  |
| 貸与資産減価償却費    | 73  | 69  |
| 投資事業組合運用損    | 185                                       | 155                                       |
| 為替差損         | 52  | 18  |
| その他          | 43  | 68  |
| 営業外費用合計      | 391                                       | 385                                       |
| 経常利益         | 6,759                                     | 6,724                                     |

|                     | 前事業年度<br>(自 平成21年 4月 1日<br>至 平成22年 3月31日) | 当事業年度<br>(自 平成22年 4月 1日<br>至 平成23年 3月31日) |
|---------------------|---|---|
| <b>特別利益</b>         |   |   |
| 固定資産売却益             | 6 3                                       | 6 1                                       |
| 投資有価証券売却益           | 8   | 337                                       |
| 受取和解金               | 65  | 190                                       |
| <b>特別利益合計</b>       | <b>77</b>                                 | <b>530</b>                                |
| <b>特別損失</b>         |   |   |
| 固定資産処分損             | 7 125                                     | 7 32                                      |
| 投資有価証券売却損           | 101                                       | -   |
| 投資有価証券評価損           | 21  | 989                                       |
| 減損損失                | 8 328                                     | 8 2                                       |
| 資産除去債務会計基準の適用に伴う影響額 | -   | 107                                       |
| その他                 | 44  | 73  |
| <b>特別損失合計</b>       | <b>620</b>                                | <b>1,204</b>                              |
| 税引前当期純利益            | 6,216                                     | 6,049                                     |
| 法人税、住民税及び事業税        | 2,570                                     | 2,315                                     |
| 法人税等調整額             | 495                                       | 71  |
| <b>法人税等合計</b>       | <b>2,074</b>                              | <b>2,243</b>                              |
| <b>当期純利益</b>        | <b>4,141</b>                              | <b>3,806</b>                              |

【製造原価明細書】

| 区分            | 注記<br>番号 | 前事業年度<br>(自平成21年4月1日<br>至平成22年3月31日) |            | 当事業年度<br>(自平成22年4月1日<br>至平成23年3月31日) |            |
|---------------|----------|--------------------------------------|------------|--------------------------------------|------------|
|               |          | 金額(百万円)                              | 構成比<br>(%) | 金額(百万円)                              | 構成比<br>(%) |
| 原材料費          |          | 4,408                                | 49.1       | 4,376                                | 51.5       |
| 労務費           | 2        | 1,343                                | 14.9       | 1,345                                | 15.8       |
| 経費            | 3        | 3,233                                | 36.0       | 2,783                                | 32.7       |
| 当期総製造費用       |          | 8,985                                | 100.0      | 8,505                                | 100.0      |
| 半製品、仕掛品期首たな卸高 |          | 1,410                                |            | 1,421                                |            |
| 合計            |          | 10,395                               |            | 9,927                                |            |
| 半製品、仕掛品期末たな卸高 |          | 1,421                                |            | 1,390                                |            |
| 他勘定振替高        | 4        | 35                                   |            | 43                                   |            |
| 当期製品製造原価      |          | 8,938                                |            | 8,493                                |            |

| 前事業年度<br>(自平成21年4月1日<br>至平成22年3月31日)   | 当事業年度<br>(自平成22年4月1日<br>至平成23年3月31日)   |
|--|--|
| 1. 原価計算の方法は組別工程別総合原価計算であります。<br>2. 労務費のうち引当金繰入額は次のとおりであります。<br>賞与引当金繰入額                    147百万円<br>3. 経費の主たる内訳は次のとおりであります。<br>外注費                                    1,545百万円<br>減価償却費                            591<br>支払手数料                            423<br>修繕費                                    162<br>消耗品費                                109<br>4. 主として販売費及び一般管理費等へ振替えております。 | 1. 同左<br>2. 労務費のうち引当金繰入額は次のとおりであります。<br>賞与引当金繰入額                    153百万円<br>3. 経費の主たる内訳は次のとおりであります。<br>外注費                                    1,203百万円<br>減価償却費                            529<br>支払手数料                            356<br>修繕費                                    197<br>光熱費                                    121<br>4. 主として販売費及び一般管理費等へ振替えております。 |



## 【株主資本等変動計算書】

(単位：百万円)

|                 | 前事業年度<br>(自 平成21年 4月 1日<br>至 平成22年 3月31日) | 当事業年度<br>(自 平成22年 4月 1日<br>至 平成23年 3月31日) |
|-----------------|---|---|
| <b>株主資本</b>     |   |   |
| <b>資本金</b>      |   |   |
| 前期末残高           | 24,356                                    | 24,356                                    |
| 当期変動額           |   |   |
| 当期変動額合計         | -   | -   |
| 当期末残高           | 24,356                                    | 24,356                                    |
| <b>資本剰余金</b>    |   |   |
| <b>資本準備金</b>    |   |   |
| 前期末残高           | 24,247                                    | 24,247                                    |
| 当期変動額           |   |   |
| 当期変動額合計         | -   | -   |
| 当期末残高           | 24,247                                    | 24,247                                    |
| <b>その他資本剰余金</b> |   |   |
| 前期末残高           | 6   | 6   |
| 当期変動額           |   |   |
| 自己株式の処分         | 0   | 0   |
| 当期変動額合計         | 0   | 0   |
| 当期末残高           | 6   | 7   |
| <b>資本剰余金合計</b>  |   |   |
| 前期末残高           | 24,253                                    | 24,254                                    |
| 当期変動額           |   |   |
| 自己株式の処分         | 0   | 0   |
| 当期変動額合計         | 0   | 0   |
| 当期末残高           | 24,254                                    | 24,254                                    |
| <b>利益剰余金</b>    |   |   |
| <b>利益準備金</b>    |   |   |
| 前期末残高           | 940                                       | 940                                       |
| 当期変動額           |   |   |
| 当期変動額合計         | -   | -   |
| 当期末残高           | 940                                       | 940                                       |
| <b>その他利益剰余金</b> |   |   |
| <b>別途積立金</b>    |   |   |
| 前期末残高           | 68,100                                    | 68,100                                    |
| 当期変動額           |   |   |
| 当期変動額合計         | -   | -   |
| 当期末残高           | 68,100                                    | 68,100                                    |
| <b>繰越利益剰余金</b>  |   |   |
| 前期末残高           | 3,684                                     | 6,143                                     |
| 当期変動額           |   |   |
| 剰余金の配当          | 1,683                                     | 1,791                                     |
| 当期純利益           | 4,141                                     | 3,806                                     |
| 当期変動額合計         | 2,458                                     | 2,015                                     |
| 当期末残高           | 6,143                                     | 8,158                                     |

|                       | 前事業年度<br>(自 平成21年 4月 1日<br>至 平成22年 3月31日) | 当事業年度<br>(自 平成22年 4月 1日<br>至 平成23年 3月31日) |
|-----------------------|---|---|
| <b>利益剰余金合計</b>        |   |   |
| 前期末残高                 | 72,725                                    | 75,183                                    |
| 当期変動額                 |   |   |
| 剰余金の配当                | 1,683                                     | 1,791                                     |
| 当期純利益                 | 4,141                                     | 3,806                                     |
| 当期変動額合計               | 2,458                                     | 2,015                                     |
| 当期末残高                 | 75,183                                    | 77,199                                    |
| <b>自己株式</b>           |   |   |
| 前期末残高                 | 4,300                                     | 4,336                                     |
| 当期変動額                 |   |   |
| 自己株式の取得               | 37  | 3   |
| 自己株式の処分               | 1   | 0   |
| 当期変動額合計               | 35  | 3   |
| 当期末残高                 | 4,336                                     | 4,339                                     |
| <b>株主資本合計</b>         |   |   |
| 前期末残高                 | 117,035                                   | 119,458                                   |
| 当期変動額                 |   |   |
| 剰余金の配当                | 1,683                                     | 1,791                                     |
| 当期純利益                 | 4,141                                     | 3,806                                     |
| 自己株式の取得               | 37  | 3   |
| 自己株式の処分               | 1   | 0   |
| 当期変動額合計               | 2,423                                     | 2,012                                     |
| 当期末残高                 | 119,458                                   | 121,470                                   |
| <b>評価・換算差額等</b>       |   |   |
| <b>  その他有価証券評価差額金</b> |   |   |
| 前期末残高                 | 1,051                                     | 4,184                                     |
| 当期変動額                 |   |   |
| 株主資本以外の項目の当期変動額（純額）   | 3,132                                     | 2,503                                     |
| 当期変動額合計               | 3,132                                     | 2,503                                     |
| 当期末残高                 | 4,184                                     | 1,680                                     |
| <b>評価・換算差額等合計</b>     |   |   |
| 前期末残高                 | 1,051                                     | 4,184                                     |
| 当期変動額                 |   |   |
| 株主資本以外の項目の当期変動額（純額）   | 3,132                                     | 2,503                                     |
| 当期変動額合計               | 3,132                                     | 2,503                                     |
| 当期末残高                 | 4,184                                     | 1,680                                     |
| <b>純資産合計</b>          |   |   |
| 前期末残高                 | 118,086                                   | 123,642                                   |
| 当期変動額                 |   |   |
| 剰余金の配当                | 1,683                                     | 1,791                                     |
| 当期純利益                 | 4,141                                     | 3,806                                     |
| 自己株式の取得               | 37  | 3   |
| 自己株式の処分               | 1   | 0   |
| 株主資本以外の項目の当期変動額（純額）   | 3,132                                     | 2,503                                     |
| 当期変動額合計               | 5,556                                     | 491                                       |
| 当期末残高                 | 123,642                                   | 123,151                                   |

【重要な会計方針】

| 前事業年度<br>(自 平成21年 4月 1日<br>至 平成22年 3月31日)   | 当事業年度<br>(自 平成22年 4月 1日<br>至 平成23年 3月31日)  |
|---|--|
| <p>1. 有価証券の評価基準及び評価方法</p> <p>(1) 満期保有目的の債券<br/>償却原価法</p> <p>(2) 子会社株式<br/>移動平均法による原価法</p> <p>(3) その他有価証券<br/>時価のあるもの<br/>事業年度末日の市場価格等に基づく時価法（評価差額は全部純資産直入法により処理し、売却原価は移動平均法により算定）<br/>時価のないもの<br/>移動平均法による原価法</p> <p>2. 特定金銭信託の評価基準及び評価方法<br/>時価法</p> <p>3. たな卸資産の評価基準及び評価方法<br/>商品、製品、半製品、仕掛品、原材料、貯蔵品<br/>主として総平均法（月別）による原価法（貸借対照表価額については収益性の低下に基づく簿価切下げの方法により算定）</p> <p>4. 固定資産の減価償却の方法</p> <p>(1) 有形固定資産（リース資産を除く）<br/>定率法<br/>ただし平成10年4月1日以降取得した建物(建物附属設備を除く)については、定額法によっております。<br/>なお、主な耐用年数は次のとおりであります。<br/>建物 3～50年</p> <p>(2) 無形固定資産（リース資産を除く）<br/>定額法<br/>なお、自社利用のソフトウェアについては、社内における利用可能期間（主として5年）に基づく定額法によっております。</p> <p>(3) リース資産<br/>リース期間を耐用年数とし、残存価額を零とする定額法を採用しております。</p> <p>(4) 長期前払費用<br/>均等償却</p> | <p>1. 有価証券の評価基準及び評価方法</p> <p>(1) 満期保有目的の債券<br/>同左</p> <p>(2) 子会社株式<br/>同左</p> <p>(3) その他有価証券<br/>時価のあるもの<br/>同左<br/><br/>時価のないもの<br/>同左</p> <p>2. 特定金銭信託の評価基準及び評価方法<br/>同左</p> <p>3. たな卸資産の評価基準及び評価方法<br/>同左</p> <p>4. 固定資産の減価償却の方法</p> <p>(1) 有形固定資産（リース資産を除く）<br/>同左</p> <p>(2) 無形固定資産（リース資産を除く）<br/>同左</p> <p>(3) リース資産<br/>同左</p> <p>(4) 長期前払費用<br/>同左</p> |

| 前事業年度<br>(自 平成21年4月1日<br>至 平成22年3月31日)   | 当事業年度<br>(自 平成22年4月1日<br>至 平成23年3月31日)   |
|--|--|
| <p>5. 引当金の計上基準</p> <p>(1) 貸倒引当金<br/>                     金銭債権の貸倒れによる損失に備えて、一般債権については貸倒実績率により、貸倒懸念債権等特定債権については個別に回収可能性を勘案し、回収不能見込額を計上しております。</p> <p>(2) 投資損失引当金<br/>                     市場価格のない関係会社株式について、実質価額の低下による損失に備えて、その低下に相当する額を計上しております。</p> <p>(3) 賞与引当金<br/>                     従業員の賞与支給に備えて、支給対象期間に基づく賞与支給見込額を計上しております。</p> <p>(4) 役員賞与引当金<br/>                     役員賞与の支出に備えて、当事業年度における支給見込額に基づき計上しております。</p> <p>(5) 返品調整引当金<br/>                     販売済製商品の返品による損失に備えて、返品実績率により算出した金額を計上しております。</p> <p>(6) 売上割戻引当金<br/>                     事業年度末売掛金に対して将来発生する売上割戻に備えて、当事業年度中の割戻実績率により算出した金額を計上しております。</p> <p>(7) 販売費引当金<br/>                     事業年度末の卸店在庫に対して将来発生する販売促進に要する諸費用の支出に備えて、当事業年度中の経費実績率により算出した金額を計上しております。</p> <p>(8) 退職給付引当金<br/>                     従業員の退職給付に備えるため、当事業年度末における退職給付債務及び年金資産の見込額に基づき計上しております。<br/>                     過去勤務債務は、各事業年度の発生時における従業員の平均残存勤務期間以内の一定の年数(10年)による定額法により償却しております。<br/>                     数理計算上の差異は、各事業年度の発生時における従業員の平均残存勤務期間以内の一定の年数(10年)による定額法により按分した額をそれぞれ発生の翌事業年度から費用処理することとしております。</p> <p>(会計方針の変更)<br/>                     当事業年度より、「退職給付に係る会計基準」の一部改正(その3)(企業会計基準第19号 平成20年7月31日)を適用しております。<br/>                     なお、この変更による影響はありません。</p> <p>6. その他財務諸表作成のための重要な事項<br/>                     消費税等の会計処理<br/>                     消費税及び地方消費税の会計処理は税抜方式によっております。</p> | <p>5. 引当金の計上基準</p> <p>(1) 貸倒引当金<br/>                     同左</p> <p>(2) 投資損失引当金<br/>                     同左</p> <p>(3) 賞与引当金<br/>                     同左</p> <p>(4) 役員賞与引当金<br/>                     同左</p> <p>(5) 返品調整引当金<br/>                     同左</p> <p>(6) 売上割戻引当金<br/>                     同左</p> <p>(7) 販売費引当金<br/>                     同左</p> <p>(8) 退職給付引当金<br/>                     従業員の退職給付に備えるため、当事業年度末における退職給付債務及び年金資産の見込額に基づき計上しております。<br/>                     過去勤務債務は、各事業年度の発生時における従業員の平均残存勤務期間以内の一定の年数(10年)による定額法により償却しております。<br/>                     数理計算上の差異は、各事業年度の発生時における従業員の平均残存勤務期間以内の一定の年数(10年)による定額法により按分した額をそれぞれ発生の翌事業年度から費用処理することとしております。</p> <p>6. その他財務諸表作成のための重要な事項<br/>                     消費税等の会計処理<br/>                     同左</p> |

【会計処理方法の変更】

| 前事業年度<br>(自 平成21年4月1日<br>至 平成22年3月31日) | 当事業年度<br>(自 平成22年4月1日<br>至 平成23年3月31日)   |
|--|--|
|  | (資産除去債務に関する会計基準の適用)<br>当事業年度より、「資産除去債務に関する会計基準」<br>(企業会計基準第18号 平成20年3月31日)及び「資産<br>除去債務に関する会計基準の適用指針」(企業会計基準<br>適用指針第21号 平成20年3月31日)を適用してありま<br>す。<br>なお、これによる営業利益、経常利益及び税引前当期<br>純利益への影響は軽微であります。 |

【注記事項】

(貸借対照表関係)

| 前事業年度<br>(平成22年3月31日)  | 当事業年度<br>(平成23年3月31日)  |
|--|--|
| 1. 関係会社に係る注記<br>区分掲記されたもの以外で各科目に含まれている関<br>係会社に対するものは次のとおりであります。<br>短期貸付金 30百万円<br>買掛金 21<br>未払金 979<br>2. 保証債務<br>関係会社の金融機関からの借入金等に対して、次の<br>とおり保証を行っております。<br>キッセイ商事(株) 4百万円<br>キッセイコムテック(株) 21<br>合計 26百万円<br>3. 受取手形割引高 15百万円があります。<br>4. 国庫補助金等の交付により、取得した建物、土地の取<br>得価額から控除した圧縮記帳額<br>建物 798百万円<br>土地 113<br>5. 投資損失引当金<br>関係会社株式から、132百万円の投資損失引当金を直<br>接控除して記載しております。 | 1. 関係会社に係る注記<br>区分掲記されたもの以外で各科目に含まれている関<br>係会社に対するものは次のとおりであります。<br>短期貸付金 30百万円<br>買掛金 25<br>未払金 448<br>2. 保証債務<br>関係会社の取引先に対して、次のとおり保証を行っ<br>ております。<br>キッセイ商事(株) 2百万円<br>3.<br>4. 国庫補助金等の交付により、取得した建物、土地の取<br>得価額から控除した圧縮記帳額<br>建物 798百万円<br>土地 113<br>5. |

( 損益計算書関係 )

| 前事業年度<br>( 自 平成21年 4 月 1 日<br>至 平成22年 3 月31日 )  | 当事業年度<br>( 自 平成22年 4 月 1 日<br>至 平成23年 3 月31日 ) |        |            |     |       |       |       |          |       |       |           |     |         |       |          |       |       |       |            |    |         |       |       |       |       |        |          |        |       |     |         |       |        |       |        |      |    |      |        |   |       |   |           |    |    |    |        |    |    |        |   |            |        |            |     |       |       |       |          |       |       |           |     |          |   |         |       |          |       |       |       |            |    |         |       |       |       |       |        |          |        |       |     |         |       |        |       |        |      |    |       |        |   |           |    |    |       |
|---|--|--------|------------|-----|-------|-------|-------|----------|-------|-------|-----------|-----|---------|-------|----------|-------|-------|-------|------------|----|---------|-------|-------|-------|-------|--------|----------|--------|-------|-----|---------|-------|--------|-------|--------|------|----|------|--------|---|-------|---|-----------|----|----|----|--------|----|----|--------|---|------------|--------|------------|-----|-------|-------|-------|----------|-------|-------|-----------|-----|----------|---|---------|-------|----------|-------|-------|-------|------------|----|---------|-------|-------|-------|-------|--------|----------|--------|-------|-----|---------|-------|--------|-------|--------|------|----|-------|--------|---|-----------|----|----|-------|
| <p>1. 売上高に次の金額が戻入されております。</p> <table style="width: 100%; border-collapse: collapse;"> <tr> <td style="width: 80%;">売上割戻引当金戻入額</td> <td style="text-align: right;">474百万円</td> </tr> <tr> <td>売上割戻引当金繰入額</td> <td style="text-align: right;">425</td> </tr> <tr> <td style="border-top: 1px solid black;">差引戻入額</td> <td style="text-align: right; border-top: 1px solid black;">49百万円</td> </tr> </table> <p>2. 他勘定振替高は、主として販管費( 試供品 )等へ振替えたものであります。</p> <p>3. 販売費に属する費用のおおよその割合は54.3%であり一般管理費に属する費用のおおよその割合は45.7%であります。主要な費目及び金額は次のとおりであります。</p> <table style="width: 100%; border-collapse: collapse;"> <tr> <td style="width: 80%;">広告宣伝費</td> <td style="text-align: right;">1,127百万円</td> </tr> <tr> <td>販売促進費</td> <td style="text-align: right;">2,071</td> </tr> <tr> <td>販売費引当金繰入額</td> <td style="text-align: right;">182</td> </tr> <tr> <td>給料手当・賞与</td> <td style="text-align: right;">7,035</td> </tr> <tr> <td>賞与引当金繰入額</td> <td style="text-align: right;">1,177</td> </tr> <tr> <td>福利厚生費</td> <td style="text-align: right;">1,791</td> </tr> <tr> <td>役員賞与引当金繰入額</td> <td style="text-align: right;">29</td> </tr> <tr> <td>旅費及び交通費</td> <td style="text-align: right;">1,712</td> </tr> <tr> <td>減価償却費</td> <td style="text-align: right;">1,422</td> </tr> <tr> <td>研究開発費</td> <td style="text-align: right;">11,028</td> </tr> </table> <p>なお、研究開発費のうち主要な費目及び金額は次のとおりであります。</p> <table style="width: 100%; border-collapse: collapse;"> <tr> <td style="width: 80%;">賞与引当金繰入額</td> <td style="text-align: right;">448百万円</td> </tr> <tr> <td>減価償却費</td> <td style="text-align: right;">948</td> </tr> <tr> <td>給料手当・賞与</td> <td style="text-align: right;">2,694</td> </tr> <tr> <td>研究材料費等</td> <td style="text-align: right;">4,499</td> </tr> </table> <p>4. 一般管理費に含まれる研究開発費の総額は11,028百万円であります。</p> <p>5. 関係会社に係る注記<br/>受取賃貸料に含まれている関係会社に対するものは、136百万円であります。</p> <p>6. 固定資産売却益の内訳は次のとおりであります。</p> <table style="width: 100%; border-collapse: collapse;"> <tr> <td style="width: 80%;">機械及び装置</td> <td style="text-align: right;">3百万円</td> </tr> </table> <p>7. 固定資産処分損の内訳は次のとおりであります。</p> <table style="width: 100%; border-collapse: collapse;"> <tr> <td style="width: 80%;">建物</td> <td style="text-align: right;">7百万円</td> </tr> <tr> <td>機械及び装置</td> <td style="text-align: right;">0</td> </tr> <tr> <td>車両運搬具</td> <td style="text-align: right;">0</td> </tr> <tr> <td>工具、器具及び備品</td> <td style="text-align: right;">22</td> </tr> <tr> <td>土地</td> <td style="text-align: right;">20</td> </tr> <tr> <td>長期前払費用</td> <td style="text-align: right;">73</td> </tr> <tr> <td style="border-top: 1px solid black;">合計</td> <td style="text-align: right; border-top: 1px solid black;">125百万円</td> </tr> </table> | 売上割戻引当金戻入額                                     | 474百万円 | 売上割戻引当金繰入額 | 425 | 差引戻入額 | 49百万円 | 広告宣伝費 | 1,127百万円 | 販売促進費 | 2,071 | 販売費引当金繰入額 | 182 | 給料手当・賞与 | 7,035 | 賞与引当金繰入額 | 1,177 | 福利厚生費 | 1,791 | 役員賞与引当金繰入額 | 29 | 旅費及び交通費 | 1,712 | 減価償却費 | 1,422 | 研究開発費 | 11,028 | 賞与引当金繰入額 | 448百万円 | 減価償却費 | 948 | 給料手当・賞与 | 2,694 | 研究材料費等 | 4,499 | 機械及び装置 | 3百万円 | 建物 | 7百万円 | 機械及び装置 | 0 | 車両運搬具 | 0 | 工具、器具及び備品 | 22 | 土地 | 20 | 長期前払費用 | 73 | 合計 | 125百万円 | <p>1. 売上高から次の金額が控除されております。</p> <table style="width: 100%; border-collapse: collapse;"> <tr> <td style="width: 80%;">売上割戻引当金戻入額</td> <td style="text-align: right;">425百万円</td> </tr> <tr> <td>売上割戻引当金繰入額</td> <td style="text-align: right;">462</td> </tr> <tr> <td style="border-top: 1px solid black;">差引繰入額</td> <td style="text-align: right; border-top: 1px solid black;">37百万円</td> </tr> </table> <p>2. 他勘定振替高は、主として販管費( 試供品 )等へ振替えたものであります。</p> <p>3. 販売費に属する費用のおおよその割合は53.2%であり一般管理費に属する費用のおおよその割合は46.8%であります。主要な費目及び金額は次のとおりであります。</p> <table style="width: 100%; border-collapse: collapse;"> <tr> <td style="width: 80%;">広告宣伝費</td> <td style="text-align: right;">1,196百万円</td> </tr> <tr> <td>販売促進費</td> <td style="text-align: right;">2,173</td> </tr> <tr> <td>販売費引当金繰入額</td> <td style="text-align: right;">238</td> </tr> <tr> <td>貸倒引当金繰入額</td> <td style="text-align: right;">9</td> </tr> <tr> <td>給料手当・賞与</td> <td style="text-align: right;">7,058</td> </tr> <tr> <td>賞与引当金繰入額</td> <td style="text-align: right;">1,260</td> </tr> <tr> <td>福利厚生費</td> <td style="text-align: right;">1,836</td> </tr> <tr> <td>役員賞与引当金繰入額</td> <td style="text-align: right;">25</td> </tr> <tr> <td>旅費及び交通費</td> <td style="text-align: right;">1,750</td> </tr> <tr> <td>減価償却費</td> <td style="text-align: right;">1,213</td> </tr> <tr> <td>研究開発費</td> <td style="text-align: right;">12,251</td> </tr> </table> <p>なお、研究開発費のうち主要な費目及び金額は次のとおりであります。</p> <table style="width: 100%; border-collapse: collapse;"> <tr> <td style="width: 80%;">賞与引当金繰入額</td> <td style="text-align: right;">476百万円</td> </tr> <tr> <td>減価償却費</td> <td style="text-align: right;">791</td> </tr> <tr> <td>給料手当・賞与</td> <td style="text-align: right;">2,699</td> </tr> <tr> <td>研究材料費等</td> <td style="text-align: right;">5,893</td> </tr> </table> <p>4. 一般管理費に含まれる研究開発費の総額は12,251百万円であります。</p> <p>5. 関係会社に係る注記<br/>受取賃貸料に含まれている関係会社に対するものは、135百万円であります。</p> <p>6. 固定資産売却益の内訳は次のとおりであります。</p> <table style="width: 100%; border-collapse: collapse;"> <tr> <td style="width: 80%;">機械及び装置</td> <td style="text-align: right;">1百万円</td> </tr> </table> <p>7. 固定資産処分損の内訳は次のとおりであります。</p> <table style="width: 100%; border-collapse: collapse;"> <tr> <td style="width: 80%;">建物</td> <td style="text-align: right;">20百万円</td> </tr> <tr> <td>機械及び装置</td> <td style="text-align: right;">0</td> </tr> <tr> <td>工具、器具及び備品</td> <td style="text-align: right;">12</td> </tr> <tr> <td style="border-top: 1px solid black;">合計</td> <td style="text-align: right; border-top: 1px solid black;">32百万円</td> </tr> </table> | 売上割戻引当金戻入額 | 425百万円 | 売上割戻引当金繰入額 | 462 | 差引繰入額 | 37百万円 | 広告宣伝費 | 1,196百万円 | 販売促進費 | 2,173 | 販売費引当金繰入額 | 238 | 貸倒引当金繰入額 | 9 | 給料手当・賞与 | 7,058 | 賞与引当金繰入額 | 1,260 | 福利厚生費 | 1,836 | 役員賞与引当金繰入額 | 25 | 旅費及び交通費 | 1,750 | 減価償却費 | 1,213 | 研究開発費 | 12,251 | 賞与引当金繰入額 | 476百万円 | 減価償却費 | 791 | 給料手当・賞与 | 2,699 | 研究材料費等 | 5,893 | 機械及び装置 | 1百万円 | 建物 | 20百万円 | 機械及び装置 | 0 | 工具、器具及び備品 | 12 | 合計 | 32百万円 |
| 売上割戻引当金戻入額  | 474百万円   |        |            |     |       |       |       |          |       |       |           |     |         |       |          |       |       |       |            |    |         |       |       |       |       |        |          |        |       |     |         |       |        |       |        |      |    |      |        |   |       |   |           |    |    |    |        |    |    |        |   |            |        |            |     |       |       |       |          |       |       |           |     |          |   |         |       |          |       |       |       |            |    |         |       |       |       |       |        |          |        |       |     |         |       |        |       |        |      |    |       |        |   |           |    |    |       |
| 売上割戻引当金繰入額  | 425  |        |            |     |       |       |       |          |       |       |           |     |         |       |          |       |       |       |            |    |         |       |       |       |       |        |          |        |       |     |         |       |        |       |        |      |    |      |        |   |       |   |           |    |    |    |        |    |    |        |   |            |        |            |     |       |       |       |          |       |       |           |     |          |   |         |       |          |       |       |       |            |    |         |       |       |       |       |        |          |        |       |     |         |       |        |       |        |      |    |       |        |   |           |    |    |       |
| 差引戻入額   | 49百万円  |        |            |     |       |       |       |          |       |       |           |     |         |       |          |       |       |       |            |    |         |       |       |       |       |        |          |        |       |     |         |       |        |       |        |      |    |      |        |   |       |   |           |    |    |    |        |    |    |        |   |            |        |            |     |       |       |       |          |       |       |           |     |          |   |         |       |          |       |       |       |            |    |         |       |       |       |       |        |          |        |       |     |         |       |        |       |        |      |    |       |        |   |           |    |    |       |
| 広告宣伝費   | 1,127百万円                                       |        |            |     |       |       |       |          |       |       |           |     |         |       |          |       |       |       |            |    |         |       |       |       |       |        |          |        |       |     |         |       |        |       |        |      |    |      |        |   |       |   |           |    |    |    |        |    |    |        |   |            |        |            |     |       |       |       |          |       |       |           |     |          |   |         |       |          |       |       |       |            |    |         |       |       |       |       |        |          |        |       |     |         |       |        |       |        |      |    |       |        |   |           |    |    |       |
| 販売促進費   | 2,071  |        |            |     |       |       |       |          |       |       |           |     |         |       |          |       |       |       |            |    |         |       |       |       |       |        |          |        |       |     |         |       |        |       |        |      |    |      |        |   |       |   |           |    |    |    |        |    |    |        |   |            |        |            |     |       |       |       |          |       |       |           |     |          |   |         |       |          |       |       |       |            |    |         |       |       |       |       |        |          |        |       |     |         |       |        |       |        |      |    |       |        |   |           |    |    |       |
| 販売費引当金繰入額   | 182  |        |            |     |       |       |       |          |       |       |           |     |         |       |          |       |       |       |            |    |         |       |       |       |       |        |          |        |       |     |         |       |        |       |        |      |    |      |        |   |       |   |           |    |    |    |        |    |    |        |   |            |        |            |     |       |       |       |          |       |       |           |     |          |   |         |       |          |       |       |       |            |    |         |       |       |       |       |        |          |        |       |     |         |       |        |       |        |      |    |       |        |   |           |    |    |       |
| 給料手当・賞与   | 7,035  |        |            |     |       |       |       |          |       |       |           |     |         |       |          |       |       |       |            |    |         |       |       |       |       |        |          |        |       |     |         |       |        |       |        |      |    |      |        |   |       |   |           |    |    |    |        |    |    |        |   |            |        |            |     |       |       |       |          |       |       |           |     |          |   |         |       |          |       |       |       |            |    |         |       |       |       |       |        |          |        |       |     |         |       |        |       |        |      |    |       |        |   |           |    |    |       |
| 賞与引当金繰入額  | 1,177  |        |            |     |       |       |       |          |       |       |           |     |         |       |          |       |       |       |            |    |         |       |       |       |       |        |          |        |       |     |         |       |        |       |        |      |    |      |        |   |       |   |           |    |    |    |        |    |    |        |   |            |        |            |     |       |       |       |          |       |       |           |     |          |   |         |       |          |       |       |       |            |    |         |       |       |       |       |        |          |        |       |     |         |       |        |       |        |      |    |       |        |   |           |    |    |       |
| 福利厚生費   | 1,791  |        |            |     |       |       |       |          |       |       |           |     |         |       |          |       |       |       |            |    |         |       |       |       |       |        |          |        |       |     |         |       |        |       |        |      |    |      |        |   |       |   |           |    |    |    |        |    |    |        |   |            |        |            |     |       |       |       |          |       |       |           |     |          |   |         |       |          |       |       |       |            |    |         |       |       |       |       |        |          |        |       |     |         |       |        |       |        |      |    |       |        |   |           |    |    |       |
| 役員賞与引当金繰入額  | 29   |        |            |     |       |       |       |          |       |       |           |     |         |       |          |       |       |       |            |    |         |       |       |       |       |        |          |        |       |     |         |       |        |       |        |      |    |      |        |   |       |   |           |    |    |    |        |    |    |        |   |            |        |            |     |       |       |       |          |       |       |           |     |          |   |         |       |          |       |       |       |            |    |         |       |       |       |       |        |          |        |       |     |         |       |        |       |        |      |    |       |        |   |           |    |    |       |
| 旅費及び交通費   | 1,712  |        |            |     |       |       |       |          |       |       |           |     |         |       |          |       |       |       |            |    |         |       |       |       |       |        |          |        |       |     |         |       |        |       |        |      |    |      |        |   |       |   |           |    |    |    |        |    |    |        |   |            |        |            |     |       |       |       |          |       |       |           |     |          |   |         |       |          |       |       |       |            |    |         |       |       |       |       |        |          |        |       |     |         |       |        |       |        |      |    |       |        |   |           |    |    |       |
| 減価償却費   | 1,422  |        |            |     |       |       |       |          |       |       |           |     |         |       |          |       |       |       |            |    |         |       |       |       |       |        |          |        |       |     |         |       |        |       |        |      |    |      |        |   |       |   |           |    |    |    |        |    |    |        |   |            |        |            |     |       |       |       |          |       |       |           |     |          |   |         |       |          |       |       |       |            |    |         |       |       |       |       |        |          |        |       |     |         |       |        |       |        |      |    |       |        |   |           |    |    |       |
| 研究開発費   | 11,028   |        |            |     |       |       |       |          |       |       |           |     |         |       |          |       |       |       |            |    |         |       |       |       |       |        |          |        |       |     |         |       |        |       |        |      |    |      |        |   |       |   |           |    |    |    |        |    |    |        |   |            |        |            |     |       |       |       |          |       |       |           |     |          |   |         |       |          |       |       |       |            |    |         |       |       |       |       |        |          |        |       |     |         |       |        |       |        |      |    |       |        |   |           |    |    |       |
| 賞与引当金繰入額  | 448百万円   |        |            |     |       |       |       |          |       |       |           |     |         |       |          |       |       |       |            |    |         |       |       |       |       |        |          |        |       |     |         |       |        |       |        |      |    |      |        |   |       |   |           |    |    |    |        |    |    |        |   |            |        |            |     |       |       |       |          |       |       |           |     |          |   |         |       |          |       |       |       |            |    |         |       |       |       |       |        |          |        |       |     |         |       |        |       |        |      |    |       |        |   |           |    |    |       |
| 減価償却費   | 948  |        |            |     |       |       |       |          |       |       |           |     |         |       |          |       |       |       |            |    |         |       |       |       |       |        |          |        |       |     |         |       |        |       |        |      |    |      |        |   |       |   |           |    |    |    |        |    |    |        |   |            |        |            |     |       |       |       |          |       |       |           |     |          |   |         |       |          |       |       |       |            |    |         |       |       |       |       |        |          |        |       |     |         |       |        |       |        |      |    |       |        |   |           |    |    |       |
| 給料手当・賞与   | 2,694  |        |            |     |       |       |       |          |       |       |           |     |         |       |          |       |       |       |            |    |         |       |       |       |       |        |          |        |       |     |         |       |        |       |        |      |    |      |        |   |       |   |           |    |    |    |        |    |    |        |   |            |        |            |     |       |       |       |          |       |       |           |     |          |   |         |       |          |       |       |       |            |    |         |       |       |       |       |        |          |        |       |     |         |       |        |       |        |      |    |       |        |   |           |    |    |       |
| 研究材料費等  | 4,499  |        |            |     |       |       |       |          |       |       |           |     |         |       |          |       |       |       |            |    |         |       |       |       |       |        |          |        |       |     |         |       |        |       |        |      |    |      |        |   |       |   |           |    |    |    |        |    |    |        |   |            |        |            |     |       |       |       |          |       |       |           |     |          |   |         |       |          |       |       |       |            |    |         |       |       |       |       |        |          |        |       |     |         |       |        |       |        |      |    |       |        |   |           |    |    |       |
| 機械及び装置  | 3百万円   |        |            |     |       |       |       |          |       |       |           |     |         |       |          |       |       |       |            |    |         |       |       |       |       |        |          |        |       |     |         |       |        |       |        |      |    |      |        |   |       |   |           |    |    |    |        |    |    |        |   |            |        |            |     |       |       |       |          |       |       |           |     |          |   |         |       |          |       |       |       |            |    |         |       |       |       |       |        |          |        |       |     |         |       |        |       |        |      |    |       |        |   |           |    |    |       |
| 建物  | 7百万円   |        |            |     |       |       |       |          |       |       |           |     |         |       |          |       |       |       |            |    |         |       |       |       |       |        |          |        |       |     |         |       |        |       |        |      |    |      |        |   |       |   |           |    |    |    |        |    |    |        |   |            |        |            |     |       |       |       |          |       |       |           |     |          |   |         |       |          |       |       |       |            |    |         |       |       |       |       |        |          |        |       |     |         |       |        |       |        |      |    |       |        |   |           |    |    |       |
| 機械及び装置  | 0  |        |            |     |       |       |       |          |       |       |           |     |         |       |          |       |       |       |            |    |         |       |       |       |       |        |          |        |       |     |         |       |        |       |        |      |    |      |        |   |       |   |           |    |    |    |        |    |    |        |   |            |        |            |     |       |       |       |          |       |       |           |     |          |   |         |       |          |       |       |       |            |    |         |       |       |       |       |        |          |        |       |     |         |       |        |       |        |      |    |       |        |   |           |    |    |       |
| 車両運搬具   | 0  |        |            |     |       |       |       |          |       |       |           |     |         |       |          |       |       |       |            |    |         |       |       |       |       |        |          |        |       |     |         |       |        |       |        |      |    |      |        |   |       |   |           |    |    |    |        |    |    |        |   |            |        |            |     |       |       |       |          |       |       |           |     |          |   |         |       |          |       |       |       |            |    |         |       |       |       |       |        |          |        |       |     |         |       |        |       |        |      |    |       |        |   |           |    |    |       |
| 工具、器具及び備品   | 22   |        |            |     |       |       |       |          |       |       |           |     |         |       |          |       |       |       |            |    |         |       |       |       |       |        |          |        |       |     |         |       |        |       |        |      |    |      |        |   |       |   |           |    |    |    |        |    |    |        |   |            |        |            |     |       |       |       |          |       |       |           |     |          |   |         |       |          |       |       |       |            |    |         |       |       |       |       |        |          |        |       |     |         |       |        |       |        |      |    |       |        |   |           |    |    |       |
| 土地  | 20   |        |            |     |       |       |       |          |       |       |           |     |         |       |          |       |       |       |            |    |         |       |       |       |       |        |          |        |       |     |         |       |        |       |        |      |    |      |        |   |       |   |           |    |    |    |        |    |    |        |   |            |        |            |     |       |       |       |          |       |       |           |     |          |   |         |       |          |       |       |       |            |    |         |       |       |       |       |        |          |        |       |     |         |       |        |       |        |      |    |       |        |   |           |    |    |       |
| 長期前払費用  | 73   |        |            |     |       |       |       |          |       |       |           |     |         |       |          |       |       |       |            |    |         |       |       |       |       |        |          |        |       |     |         |       |        |       |        |      |    |      |        |   |       |   |           |    |    |    |        |    |    |        |   |            |        |            |     |       |       |       |          |       |       |           |     |          |   |         |       |          |       |       |       |            |    |         |       |       |       |       |        |          |        |       |     |         |       |        |       |        |      |    |       |        |   |           |    |    |       |
| 合計  | 125百万円   |        |            |     |       |       |       |          |       |       |           |     |         |       |          |       |       |       |            |    |         |       |       |       |       |        |          |        |       |     |         |       |        |       |        |      |    |      |        |   |       |   |           |    |    |    |        |    |    |        |   |            |        |            |     |       |       |       |          |       |       |           |     |          |   |         |       |          |       |       |       |            |    |         |       |       |       |       |        |          |        |       |     |         |       |        |       |        |      |    |       |        |   |           |    |    |       |
| 売上割戻引当金戻入額  | 425百万円   |        |            |     |       |       |       |          |       |       |           |     |         |       |          |       |       |       |            |    |         |       |       |       |       |        |          |        |       |     |         |       |        |       |        |      |    |      |        |   |       |   |           |    |    |    |        |    |    |        |   |            |        |            |     |       |       |       |          |       |       |           |     |          |   |         |       |          |       |       |       |            |    |         |       |       |       |       |        |          |        |       |     |         |       |        |       |        |      |    |       |        |   |           |    |    |       |
| 売上割戻引当金繰入額  | 462  |        |            |     |       |       |       |          |       |       |           |     |         |       |          |       |       |       |            |    |         |       |       |       |       |        |          |        |       |     |         |       |        |       |        |      |    |      |        |   |       |   |           |    |    |    |        |    |    |        |   |            |        |            |     |       |       |       |          |       |       |           |     |          |   |         |       |          |       |       |       |            |    |         |       |       |       |       |        |          |        |       |     |         |       |        |       |        |      |    |       |        |   |           |    |    |       |
| 差引繰入額   | 37百万円  |        |            |     |       |       |       |          |       |       |           |     |         |       |          |       |       |       |            |    |         |       |       |       |       |        |          |        |       |     |         |       |        |       |        |      |    |      |        |   |       |   |           |    |    |    |        |    |    |        |   |            |        |            |     |       |       |       |          |       |       |           |     |          |   |         |       |          |       |       |       |            |    |         |       |       |       |       |        |          |        |       |     |         |       |        |       |        |      |    |       |        |   |           |    |    |       |
| 広告宣伝費   | 1,196百万円                                       |        |            |     |       |       |       |          |       |       |           |     |         |       |          |       |       |       |            |    |         |       |       |       |       |        |          |        |       |     |         |       |        |       |        |      |    |      |        |   |       |   |           |    |    |    |        |    |    |        |   |            |        |            |     |       |       |       |          |       |       |           |     |          |   |         |       |          |       |       |       |            |    |         |       |       |       |       |        |          |        |       |     |         |       |        |       |        |      |    |       |        |   |           |    |    |       |
| 販売促進費   | 2,173  |        |            |     |       |       |       |          |       |       |           |     |         |       |          |       |       |       |            |    |         |       |       |       |       |        |          |        |       |     |         |       |        |       |        |      |    |      |        |   |       |   |           |    |    |    |        |    |    |        |   |            |        |            |     |       |       |       |          |       |       |           |     |          |   |         |       |          |       |       |       |            |    |         |       |       |       |       |        |          |        |       |     |         |       |        |       |        |      |    |       |        |   |           |    |    |       |
| 販売費引当金繰入額   | 238  |        |            |     |       |       |       |          |       |       |           |     |         |       |          |       |       |       |            |    |         |       |       |       |       |        |          |        |       |     |         |       |        |       |        |      |    |      |        |   |       |   |           |    |    |    |        |    |    |        |   |            |        |            |     |       |       |       |          |       |       |           |     |          |   |         |       |          |       |       |       |            |    |         |       |       |       |       |        |          |        |       |     |         |       |        |       |        |      |    |       |        |   |           |    |    |       |
| 貸倒引当金繰入額  | 9  |        |            |     |       |       |       |          |       |       |           |     |         |       |          |       |       |       |            |    |         |       |       |       |       |        |          |        |       |     |         |       |        |       |        |      |    |      |        |   |       |   |           |    |    |    |        |    |    |        |   |            |        |            |     |       |       |       |          |       |       |           |     |          |   |         |       |          |       |       |       |            |    |         |       |       |       |       |        |          |        |       |     |         |       |        |       |        |      |    |       |        |   |           |    |    |       |
| 給料手当・賞与   | 7,058  |        |            |     |       |       |       |          |       |       |           |     |         |       |          |       |       |       |            |    |         |       |       |       |       |        |          |        |       |     |         |       |        |       |        |      |    |      |        |   |       |   |           |    |    |    |        |    |    |        |   |            |        |            |     |       |       |       |          |       |       |           |     |          |   |         |       |          |       |       |       |            |    |         |       |       |       |       |        |          |        |       |     |         |       |        |       |        |      |    |       |        |   |           |    |    |       |
| 賞与引当金繰入額  | 1,260  |        |            |     |       |       |       |          |       |       |           |     |         |       |          |       |       |       |            |    |         |       |       |       |       |        |          |        |       |     |         |       |        |       |        |      |    |      |        |   |       |   |           |    |    |    |        |    |    |        |   |            |        |            |     |       |       |       |          |       |       |           |     |          |   |         |       |          |       |       |       |            |    |         |       |       |       |       |        |          |        |       |     |         |       |        |       |        |      |    |       |        |   |           |    |    |       |
| 福利厚生費   | 1,836  |        |            |     |       |       |       |          |       |       |           |     |         |       |          |       |       |       |            |    |         |       |       |       |       |        |          |        |       |     |         |       |        |       |        |      |    |      |        |   |       |   |           |    |    |    |        |    |    |        |   |            |        |            |     |       |       |       |          |       |       |           |     |          |   |         |       |          |       |       |       |            |    |         |       |       |       |       |        |          |        |       |     |         |       |        |       |        |      |    |       |        |   |           |    |    |       |
| 役員賞与引当金繰入額  | 25   |        |            |     |       |       |       |          |       |       |           |     |         |       |          |       |       |       |            |    |         |       |       |       |       |        |          |        |       |     |         |       |        |       |        |      |    |      |        |   |       |   |           |    |    |    |        |    |    |        |   |            |        |            |     |       |       |       |          |       |       |           |     |          |   |         |       |          |       |       |       |            |    |         |       |       |       |       |        |          |        |       |     |         |       |        |       |        |      |    |       |        |   |           |    |    |       |
| 旅費及び交通費   | 1,750  |        |            |     |       |       |       |          |       |       |           |     |         |       |          |       |       |       |            |    |         |       |       |       |       |        |          |        |       |     |         |       |        |       |        |      |    |      |        |   |       |   |           |    |    |    |        |    |    |        |   |            |        |            |     |       |       |       |          |       |       |           |     |          |   |         |       |          |       |       |       |            |    |         |       |       |       |       |        |          |        |       |     |         |       |        |       |        |      |    |       |        |   |           |    |    |       |
| 減価償却費   | 1,213  |        |            |     |       |       |       |          |       |       |           |     |         |       |          |       |       |       |            |    |         |       |       |       |       |        |          |        |       |     |         |       |        |       |        |      |    |      |        |   |       |   |           |    |    |    |        |    |    |        |   |            |        |            |     |       |       |       |          |       |       |           |     |          |   |         |       |          |       |       |       |            |    |         |       |       |       |       |        |          |        |       |     |         |       |        |       |        |      |    |       |        |   |           |    |    |       |
| 研究開発費   | 12,251   |        |            |     |       |       |       |          |       |       |           |     |         |       |          |       |       |       |            |    |         |       |       |       |       |        |          |        |       |     |         |       |        |       |        |      |    |      |        |   |       |   |           |    |    |    |        |    |    |        |   |            |        |            |     |       |       |       |          |       |       |           |     |          |   |         |       |          |       |       |       |            |    |         |       |       |       |       |        |          |        |       |     |         |       |        |       |        |      |    |       |        |   |           |    |    |       |
| 賞与引当金繰入額  | 476百万円   |        |            |     |       |       |       |          |       |       |           |     |         |       |          |       |       |       |            |    |         |       |       |       |       |        |          |        |       |     |         |       |        |       |        |      |    |      |        |   |       |   |           |    |    |    |        |    |    |        |   |            |        |            |     |       |       |       |          |       |       |           |     |          |   |         |       |          |       |       |       |            |    |         |       |       |       |       |        |          |        |       |     |         |       |        |       |        |      |    |       |        |   |           |    |    |       |
| 減価償却費   | 791  |        |            |     |       |       |       |          |       |       |           |     |         |       |          |       |       |       |            |    |         |       |       |       |       |        |          |        |       |     |         |       |        |       |        |      |    |      |        |   |       |   |           |    |    |    |        |    |    |        |   |            |        |            |     |       |       |       |          |       |       |           |     |          |   |         |       |          |       |       |       |            |    |         |       |       |       |       |        |          |        |       |     |         |       |        |       |        |      |    |       |        |   |           |    |    |       |
| 給料手当・賞与   | 2,699  |        |            |     |       |       |       |          |       |       |           |     |         |       |          |       |       |       |            |    |         |       |       |       |       |        |          |        |       |     |         |       |        |       |        |      |    |      |        |   |       |   |           |    |    |    |        |    |    |        |   |            |        |            |     |       |       |       |          |       |       |           |     |          |   |         |       |          |       |       |       |            |    |         |       |       |       |       |        |          |        |       |     |         |       |        |       |        |      |    |       |        |   |           |    |    |       |
| 研究材料費等  | 5,893  |        |            |     |       |       |       |          |       |       |           |     |         |       |          |       |       |       |            |    |         |       |       |       |       |        |          |        |       |     |         |       |        |       |        |      |    |      |        |   |       |   |           |    |    |    |        |    |    |        |   |            |        |            |     |       |       |       |          |       |       |           |     |          |   |         |       |          |       |       |       |            |    |         |       |       |       |       |        |          |        |       |     |         |       |        |       |        |      |    |       |        |   |           |    |    |       |
| 機械及び装置  | 1百万円   |        |            |     |       |       |       |          |       |       |           |     |         |       |          |       |       |       |            |    |         |       |       |       |       |        |          |        |       |     |         |       |        |       |        |      |    |      |        |   |       |   |           |    |    |    |        |    |    |        |   |            |        |            |     |       |       |       |          |       |       |           |     |          |   |         |       |          |       |       |       |            |    |         |       |       |       |       |        |          |        |       |     |         |       |        |       |        |      |    |       |        |   |           |    |    |       |
| 建物  | 20百万円  |        |            |     |       |       |       |          |       |       |           |     |         |       |          |       |       |       |            |    |         |       |       |       |       |        |          |        |       |     |         |       |        |       |        |      |    |      |        |   |       |   |           |    |    |    |        |    |    |        |   |            |        |            |     |       |       |       |          |       |       |           |     |          |   |         |       |          |       |       |       |            |    |         |       |       |       |       |        |          |        |       |     |         |       |        |       |        |      |    |       |        |   |           |    |    |       |
| 機械及び装置  | 0  |        |            |     |       |       |       |          |       |       |           |     |         |       |          |       |       |       |            |    |         |       |       |       |       |        |          |        |       |     |         |       |        |       |        |      |    |      |        |   |       |   |           |    |    |    |        |    |    |        |   |            |        |            |     |       |       |       |          |       |       |           |     |          |   |         |       |          |       |       |       |            |    |         |       |       |       |       |        |          |        |       |     |         |       |        |       |        |      |    |       |        |   |           |    |    |       |
| 工具、器具及び備品   | 12   |        |            |     |       |       |       |          |       |       |           |     |         |       |          |       |       |       |            |    |         |       |       |       |       |        |          |        |       |     |         |       |        |       |        |      |    |      |        |   |       |   |           |    |    |    |        |    |    |        |   |            |        |            |     |       |       |       |          |       |       |           |     |          |   |         |       |          |       |       |       |            |    |         |       |       |       |       |        |          |        |       |     |         |       |        |       |        |      |    |       |        |   |           |    |    |       |
| 合計  | 32百万円  |        |            |     |       |       |       |          |       |       |           |     |         |       |          |       |       |       |            |    |         |       |       |       |       |        |          |        |       |     |         |       |        |       |        |      |    |      |        |   |       |   |           |    |    |    |        |    |    |        |   |            |        |            |     |       |       |       |          |       |       |           |     |          |   |         |       |          |       |       |       |            |    |         |       |       |       |       |        |          |        |       |     |         |       |        |       |        |      |    |       |        |   |           |    |    |       |

| 前事業年度<br>(自 平成21年4月1日<br>至 平成22年3月31日)  |     |            |        | 当事業年度<br>(自 平成22年4月1日<br>至 平成23年3月31日)   |    |          |      |
|---|-----|------------|--------|--|----|----------|------|
| 8. 減損損失の内訳は次のとおりであります。  |     |            |        | 8. 減損損失の内訳は次のとおりであります。   |    |          |      |
| 場所  | 用途  | 種類         | 減損損失   | 場所   | 用途 | 種類       | 減損損失 |
| 長野県<br>松本市  | 事業用 | 建物<br>構築物等 | 312百万円 | 愛媛県<br>松山市   | 遊休 | 建物<br>土地 | 2百万円 |
| 長野県<br>安曇野市   | 遊休  | 土地         | 14百万円  | 埼玉県<br>児玉郡   | 遊休 | 土地       | 0百万円 |
| 埼玉県<br>児玉郡  | 遊休  | 建物<br>土地   | 1百万円   |  |    |          |      |
| <p>当社は、独立したキャッシュ・フローを生み出す最小単位でグルーピングを行っており、事業用資産については継続的に収支を把握している事業単位毎に、また、貸貸用資産及び遊休資産については個別物件毎にグルーピングを行っております。</p> <p>事業用資産の減損損失額は、松本市本社敷地内の本社屋の改修及び品質管理棟の新築による建物等の取壊し決定に伴う帳簿価格と取壊費用であり、遊休資産の減損損失額は、地価の下落等による帳簿価額を回収可能価額まで減額したものであり、当該減少額を減損損失（328百万円）として特別損失に計上いたしました。</p> <p>なお、事業用資産の回収可能価額は取壊しのため零とし、遊休資産の回収可能価額は正味売却価額により測定しており、その評価額は不動産鑑定評価基準に基づいた評価額であります。</p> |     |            |        | <p>当社は、独立したキャッシュ・フローを生み出す最小単位でグルーピングを行っており、事業用資産については継続的に収支を把握している事業単位毎に、また、貸貸用資産及び遊休資産については個別物件毎にグルーピングを行っております。</p> <p>遊休資産の減損損失額は、地価の下落等による帳簿価額を回収可能価額まで減額したものであり、当該減少額を減損損失（2百万円）として特別損失に計上いたしました。</p> <p>なお、遊休資産の回収可能価額は正味売却価額により測定しており、その評価額は不動産鑑定評価基準に基づいた評価額であります。</p> |    |          |      |

(株主資本等変動計算書関係)

前事業年度(自平成21年4月1日至平成22年3月31日)

自己株式の種類及び株式数に関する事項

|         | 前事業年度末株式数<br>(千株) | 当事業年度増加<br>株式数(千株) | 当事業年度減少<br>株式数(千株) | 当事業年度末株式数<br>(千株) |
|---------|-------------------|--------------------|--------------------|-------------------|
| 普通株式(注) | 2,617             | 18                 | 0                  | 2,635             |
| 合計      | 2,617             | 18                 | 0                  | 2,635             |

(注) 普通株式の自己株式の株式数の増加18千株は、単元未満株式の買取りによる増加であり、減少0千株は単元未満株式の売渡しによる減少であります。

当事業年度(自平成22年4月1日至平成23年3月31日)

自己株式の種類及び株式数に関する事項

|         | 前事業年度末株式数<br>(千株) | 当事業年度増加<br>株式数(千株) | 当事業年度減少<br>株式数(千株) | 当事業年度末株式数<br>(千株) |
|---------|-------------------|--------------------|--------------------|-------------------|
| 普通株式(注) | 2,635             | 2                  | 0                  | 2,637             |
| 合計      | 2,635             | 2                  | 0                  | 2,637             |

(注) 普通株式の自己株式の株式数の増加2千株は、単元未満株式の買取りによる増加であり、減少0千株は単元未満株式の売渡しによる減少であります。

(リース取引関係)

| 前事業年度<br>(自平成21年4月1日<br>至平成22年3月31日)  | 当事業年度<br>(自平成22年4月1日<br>至平成23年3月31日)  |
|---|---|
| リース物件の所有権が借主に移転すると認められるもの以外のファイナンス・リース取引に係る注記<br>1. リース資産の内容<br>有形固定資産<br>主として、「機械及び装置」、「工具、器具及び備品」(生産設備、研究機器等)であります。<br>2. リース資産の減価償却の方法<br>「重要な会計方針4.固定資産の減価償却の方法」に記載のとおりであります。 | リース物件の所有権が借主に移転すると認められるもの以外のファイナンス・リース取引に係る注記<br>1. リース資産の内容<br>有形固定資産<br>主として、「工具、器具及び備品」(研究機器等)であります。<br>2. リース資産の減価償却の方法<br>同左 |

(有価証券関係)

前事業年度(平成22年3月31日)

子会社株式(貸借対照表計上額796百万円)は、市場価格がなく、時価を把握することが極めて困難と認められることから、記載しておりません。

当事業年度(平成23年3月31日)

子会社株式(貸借対照表計上額723百万円)は、市場価格がなく、時価を把握することが極めて困難と認められることから、記載しておりません。



( 税効果会計関係 )

| 前事業年度<br>(平成22年3月31日)   | 当事業年度<br>(平成23年3月31日) |          |        |       |                    |     |                      |     |            |      |         |     |         |     |         |     |                   |       |  |          |        |      |          |                    |              |                      |     |            |          |          |           |          |   |        |          |                   |       |       |     |         |     |      |     |         |     |         |     |       |     |     |     |          |          |        |     |          |          |              |          |     |    |          |          |           |          |
|---|-----------------------|----------|--------|-------|--------------------|-----|----------------------|-----|------------|------|---------|-----|---------|-----|---------|-----|-------------------|-------|--|----------|--------|------|----------|--------------------|--------------|----------------------|-----|------------|----------|----------|-----------|----------|---|--------|----------|-------------------|-------|-------|-----|---------|-----|------|-----|---------|-----|---------|-----|-------|-----|-----|-----|----------|----------|--------|-----|----------|----------|--------------|----------|-----|----|----------|----------|-----------|----------|
| <p>1. 繰延税金資産及び繰延税金負債の発生的主要原因別の内訳</p> <p>(繰延税金資産)</p> <table style="width: 100%; border-collapse: collapse;"> <tr><td>退職給付引当金</td><td style="text-align: right;">1,358百万円</td></tr> <tr><td>前払研究費等</td><td style="text-align: right;">1,286</td></tr> <tr><td>賞与引当金</td><td style="text-align: right;">716</td></tr> <tr><td>役員退職慰労金</td><td style="text-align: right;">556</td></tr> <tr><td>棚卸資産</td><td style="text-align: right;">533</td></tr> <tr><td>未払事業税</td><td style="text-align: right;">217</td></tr> <tr><td>有価証券評価損</td><td style="text-align: right;">216</td></tr> <tr><td>売上割戻引当金</td><td style="text-align: right;">171</td></tr> <tr><td>その他</td><td style="text-align: right;">618</td></tr> <tr><td>繰延税金資産小計</td><td style="text-align: right; border-top: 1px solid black;">5,674百万円</td></tr> <tr><td>評価性引当額</td><td style="text-align: right;">675</td></tr> <tr><td>繰延税金資産合計</td><td style="text-align: right; border-top: 1px solid black;">4,998百万円</td></tr> </table> <p>(繰延税金負債)</p> <table style="width: 100%; border-collapse: collapse;"> <tr><td>その他有価証券評価差額金</td><td style="text-align: right;">2,836百万円</td></tr> <tr><td>その他</td><td style="text-align: right;">11</td></tr> <tr><td>繰延税金負債合計</td><td style="text-align: right; border-top: 1px solid black;">2,848百万円</td></tr> <tr><td>繰延税金資産の純額</td><td style="text-align: right; border-top: 1px solid black; border-bottom: 3px double black;">2,150百万円</td></tr> </table> | 退職給付引当金               | 1,358百万円 | 前払研究費等 | 1,286 | 賞与引当金              | 716 | 役員退職慰労金              | 556 | 棚卸資産       | 533  | 未払事業税   | 217 | 有価証券評価損 | 216 | 売上割戻引当金 | 171 | その他               | 618   | 繰延税金資産小計   | 5,674百万円 | 評価性引当額 | 675  | 繰延税金資産合計 | 4,998百万円           | その他有価証券評価差額金 | 2,836百万円             | その他 | 11         | 繰延税金負債合計 | 2,848百万円 | 繰延税金資産の純額 | 2,150百万円 | <p>1. 繰延税金資産及び繰延税金負債の発生的主要原因別の内訳</p> <p>(繰延税金資産)</p> <table style="width: 100%; border-collapse: collapse;"> <tr><td>前払研究費等</td><td style="text-align: right;">1,503百万円</td></tr> <tr><td>退職給付引当金</td><td style="text-align: right;">1,390</td></tr> <tr><td>賞与引当金</td><td style="text-align: right;">763</td></tr> <tr><td>有価証券評価損</td><td style="text-align: right;">618</td></tr> <tr><td>棚卸資産</td><td style="text-align: right;">431</td></tr> <tr><td>役員退職慰労金</td><td style="text-align: right;">208</td></tr> <tr><td>売上割戻引当金</td><td style="text-align: right;">186</td></tr> <tr><td>未払事業税</td><td style="text-align: right;">132</td></tr> <tr><td>その他</td><td style="text-align: right;">700</td></tr> <tr><td>繰延税金資産小計</td><td style="text-align: right; border-top: 1px solid black;">5,935百万円</td></tr> <tr><td>評価性引当額</td><td style="text-align: right;">851</td></tr> <tr><td>繰延税金資産合計</td><td style="text-align: right; border-top: 1px solid black;">5,083百万円</td></tr> </table> <p>(繰延税金負債)</p> <table style="width: 100%; border-collapse: collapse;"> <tr><td>その他有価証券評価差額金</td><td style="text-align: right;">1,079百万円</td></tr> <tr><td>その他</td><td style="text-align: right;">25</td></tr> <tr><td>繰延税金負債合計</td><td style="text-align: right; border-top: 1px solid black;">1,104百万円</td></tr> <tr><td>繰延税金資産の純額</td><td style="text-align: right; border-top: 1px solid black; border-bottom: 3px double black;">3,978百万円</td></tr> </table> | 前払研究費等 | 1,503百万円 | 退職給付引当金           | 1,390 | 賞与引当金 | 763 | 有価証券評価損 | 618 | 棚卸資産 | 431 | 役員退職慰労金 | 208 | 売上割戻引当金 | 186 | 未払事業税 | 132 | その他 | 700 | 繰延税金資産小計 | 5,935百万円 | 評価性引当額 | 851 | 繰延税金資産合計 | 5,083百万円 | その他有価証券評価差額金 | 1,079百万円 | その他 | 25 | 繰延税金負債合計 | 1,104百万円 | 繰延税金資産の純額 | 3,978百万円 |
| 退職給付引当金   | 1,358百万円              |          |        |       |                    |     |                      |     |            |      |         |     |         |     |         |     |                   |       |  |          |        |      |          |                    |              |                      |     |            |          |          |           |          |   |        |          |                   |       |       |     |         |     |      |     |         |     |         |     |       |     |     |     |          |          |        |     |          |          |              |          |     |    |          |          |           |          |
| 前払研究費等  | 1,286                 |          |        |       |                    |     |                      |     |            |      |         |     |         |     |         |     |                   |       |  |          |        |      |          |                    |              |                      |     |            |          |          |           |          |   |        |          |                   |       |       |     |         |     |      |     |         |     |         |     |       |     |     |     |          |          |        |     |          |          |              |          |     |    |          |          |           |          |
| 賞与引当金   | 716                   |          |        |       |                    |     |                      |     |            |      |         |     |         |     |         |     |                   |       |  |          |        |      |          |                    |              |                      |     |            |          |          |           |          |   |        |          |                   |       |       |     |         |     |      |     |         |     |         |     |       |     |     |     |          |          |        |     |          |          |              |          |     |    |          |          |           |          |
| 役員退職慰労金   | 556                   |          |        |       |                    |     |                      |     |            |      |         |     |         |     |         |     |                   |       |  |          |        |      |          |                    |              |                      |     |            |          |          |           |          |   |        |          |                   |       |       |     |         |     |      |     |         |     |         |     |       |     |     |     |          |          |        |     |          |          |              |          |     |    |          |          |           |          |
| 棚卸資産  | 533                   |          |        |       |                    |     |                      |     |            |      |         |     |         |     |         |     |                   |       |  |          |        |      |          |                    |              |                      |     |            |          |          |           |          |   |        |          |                   |       |       |     |         |     |      |     |         |     |         |     |       |     |     |     |          |          |        |     |          |          |              |          |     |    |          |          |           |          |
| 未払事業税   | 217                   |          |        |       |                    |     |                      |     |            |      |         |     |         |     |         |     |                   |       |  |          |        |      |          |                    |              |                      |     |            |          |          |           |          |   |        |          |                   |       |       |     |         |     |      |     |         |     |         |     |       |     |     |     |          |          |        |     |          |          |              |          |     |    |          |          |           |          |
| 有価証券評価損   | 216                   |          |        |       |                    |     |                      |     |            |      |         |     |         |     |         |     |                   |       |  |          |        |      |          |                    |              |                      |     |            |          |          |           |          |   |        |          |                   |       |       |     |         |     |      |     |         |     |         |     |       |     |     |     |          |          |        |     |          |          |              |          |     |    |          |          |           |          |
| 売上割戻引当金   | 171                   |          |        |       |                    |     |                      |     |            |      |         |     |         |     |         |     |                   |       |  |          |        |      |          |                    |              |                      |     |            |          |          |           |          |   |        |          |                   |       |       |     |         |     |      |     |         |     |         |     |       |     |     |     |          |          |        |     |          |          |              |          |     |    |          |          |           |          |
| その他   | 618                   |          |        |       |                    |     |                      |     |            |      |         |     |         |     |         |     |                   |       |  |          |        |      |          |                    |              |                      |     |            |          |          |           |          |   |        |          |                   |       |       |     |         |     |      |     |         |     |         |     |       |     |     |     |          |          |        |     |          |          |              |          |     |    |          |          |           |          |
| 繰延税金資産小計  | 5,674百万円              |          |        |       |                    |     |                      |     |            |      |         |     |         |     |         |     |                   |       |  |          |        |      |          |                    |              |                      |     |            |          |          |           |          |   |        |          |                   |       |       |     |         |     |      |     |         |     |         |     |       |     |     |     |          |          |        |     |          |          |              |          |     |    |          |          |           |          |
| 評価性引当額  | 675                   |          |        |       |                    |     |                      |     |            |      |         |     |         |     |         |     |                   |       |  |          |        |      |          |                    |              |                      |     |            |          |          |           |          |   |        |          |                   |       |       |     |         |     |      |     |         |     |         |     |       |     |     |     |          |          |        |     |          |          |              |          |     |    |          |          |           |          |
| 繰延税金資産合計  | 4,998百万円              |          |        |       |                    |     |                      |     |            |      |         |     |         |     |         |     |                   |       |  |          |        |      |          |                    |              |                      |     |            |          |          |           |          |   |        |          |                   |       |       |     |         |     |      |     |         |     |         |     |       |     |     |     |          |          |        |     |          |          |              |          |     |    |          |          |           |          |
| その他有価証券評価差額金  | 2,836百万円              |          |        |       |                    |     |                      |     |            |      |         |     |         |     |         |     |                   |       |  |          |        |      |          |                    |              |                      |     |            |          |          |           |          |   |        |          |                   |       |       |     |         |     |      |     |         |     |         |     |       |     |     |     |          |          |        |     |          |          |              |          |     |    |          |          |           |          |
| その他   | 11                    |          |        |       |                    |     |                      |     |            |      |         |     |         |     |         |     |                   |       |  |          |        |      |          |                    |              |                      |     |            |          |          |           |          |   |        |          |                   |       |       |     |         |     |      |     |         |     |         |     |       |     |     |     |          |          |        |     |          |          |              |          |     |    |          |          |           |          |
| 繰延税金負債合計  | 2,848百万円              |          |        |       |                    |     |                      |     |            |      |         |     |         |     |         |     |                   |       |  |          |        |      |          |                    |              |                      |     |            |          |          |           |          |   |        |          |                   |       |       |     |         |     |      |     |         |     |         |     |       |     |     |     |          |          |        |     |          |          |              |          |     |    |          |          |           |          |
| 繰延税金資産の純額   | 2,150百万円              |          |        |       |                    |     |                      |     |            |      |         |     |         |     |         |     |                   |       |  |          |        |      |          |                    |              |                      |     |            |          |          |           |          |   |        |          |                   |       |       |     |         |     |      |     |         |     |         |     |       |     |     |     |          |          |        |     |          |          |              |          |     |    |          |          |           |          |
| 前払研究費等  | 1,503百万円              |          |        |       |                    |     |                      |     |            |      |         |     |         |     |         |     |                   |       |  |          |        |      |          |                    |              |                      |     |            |          |          |           |          |   |        |          |                   |       |       |     |         |     |      |     |         |     |         |     |       |     |     |     |          |          |        |     |          |          |              |          |     |    |          |          |           |          |
| 退職給付引当金   | 1,390                 |          |        |       |                    |     |                      |     |            |      |         |     |         |     |         |     |                   |       |  |          |        |      |          |                    |              |                      |     |            |          |          |           |          |   |        |          |                   |       |       |     |         |     |      |     |         |     |         |     |       |     |     |     |          |          |        |     |          |          |              |          |     |    |          |          |           |          |
| 賞与引当金   | 763                   |          |        |       |                    |     |                      |     |            |      |         |     |         |     |         |     |                   |       |  |          |        |      |          |                    |              |                      |     |            |          |          |           |          |   |        |          |                   |       |       |     |         |     |      |     |         |     |         |     |       |     |     |     |          |          |        |     |          |          |              |          |     |    |          |          |           |          |
| 有価証券評価損   | 618                   |          |        |       |                    |     |                      |     |            |      |         |     |         |     |         |     |                   |       |  |          |        |      |          |                    |              |                      |     |            |          |          |           |          |   |        |          |                   |       |       |     |         |     |      |     |         |     |         |     |       |     |     |     |          |          |        |     |          |          |              |          |     |    |          |          |           |          |
| 棚卸資産  | 431                   |          |        |       |                    |     |                      |     |            |      |         |     |         |     |         |     |                   |       |  |          |        |      |          |                    |              |                      |     |            |          |          |           |          |   |        |          |                   |       |       |     |         |     |      |     |         |     |         |     |       |     |     |     |          |          |        |     |          |          |              |          |     |    |          |          |           |          |
| 役員退職慰労金   | 208                   |          |        |       |                    |     |                      |     |            |      |         |     |         |     |         |     |                   |       |  |          |        |      |          |                    |              |                      |     |            |          |          |           |          |   |        |          |                   |       |       |     |         |     |      |     |         |     |         |     |       |     |     |     |          |          |        |     |          |          |              |          |     |    |          |          |           |          |
| 売上割戻引当金   | 186                   |          |        |       |                    |     |                      |     |            |      |         |     |         |     |         |     |                   |       |  |          |        |      |          |                    |              |                      |     |            |          |          |           |          |   |        |          |                   |       |       |     |         |     |      |     |         |     |         |     |       |     |     |     |          |          |        |     |          |          |              |          |     |    |          |          |           |          |
| 未払事業税   | 132                   |          |        |       |                    |     |                      |     |            |      |         |     |         |     |         |     |                   |       |  |          |        |      |          |                    |              |                      |     |            |          |          |           |          |   |        |          |                   |       |       |     |         |     |      |     |         |     |         |     |       |     |     |     |          |          |        |     |          |          |              |          |     |    |          |          |           |          |
| その他   | 700                   |          |        |       |                    |     |                      |     |            |      |         |     |         |     |         |     |                   |       |  |          |        |      |          |                    |              |                      |     |            |          |          |           |          |   |        |          |                   |       |       |     |         |     |      |     |         |     |         |     |       |     |     |     |          |          |        |     |          |          |              |          |     |    |          |          |           |          |
| 繰延税金資産小計  | 5,935百万円              |          |        |       |                    |     |                      |     |            |      |         |     |         |     |         |     |                   |       |  |          |        |      |          |                    |              |                      |     |            |          |          |           |          |   |        |          |                   |       |       |     |         |     |      |     |         |     |         |     |       |     |     |     |          |          |        |     |          |          |              |          |     |    |          |          |           |          |
| 評価性引当額  | 851                   |          |        |       |                    |     |                      |     |            |      |         |     |         |     |         |     |                   |       |  |          |        |      |          |                    |              |                      |     |            |          |          |           |          |   |        |          |                   |       |       |     |         |     |      |     |         |     |         |     |       |     |     |     |          |          |        |     |          |          |              |          |     |    |          |          |           |          |
| 繰延税金資産合計  | 5,083百万円              |          |        |       |                    |     |                      |     |            |      |         |     |         |     |         |     |                   |       |  |          |        |      |          |                    |              |                      |     |            |          |          |           |          |   |        |          |                   |       |       |     |         |     |      |     |         |     |         |     |       |     |     |     |          |          |        |     |          |          |              |          |     |    |          |          |           |          |
| その他有価証券評価差額金  | 1,079百万円              |          |        |       |                    |     |                      |     |            |      |         |     |         |     |         |     |                   |       |  |          |        |      |          |                    |              |                      |     |            |          |          |           |          |   |        |          |                   |       |       |     |         |     |      |     |         |     |         |     |       |     |     |     |          |          |        |     |          |          |              |          |     |    |          |          |           |          |
| その他   | 25                    |          |        |       |                    |     |                      |     |            |      |         |     |         |     |         |     |                   |       |  |          |        |      |          |                    |              |                      |     |            |          |          |           |          |   |        |          |                   |       |       |     |         |     |      |     |         |     |         |     |       |     |     |     |          |          |        |     |          |          |              |          |     |    |          |          |           |          |
| 繰延税金負債合計  | 1,104百万円              |          |        |       |                    |     |                      |     |            |      |         |     |         |     |         |     |                   |       |  |          |        |      |          |                    |              |                      |     |            |          |          |           |          |   |        |          |                   |       |       |     |         |     |      |     |         |     |         |     |       |     |     |     |          |          |        |     |          |          |              |          |     |    |          |          |           |          |
| 繰延税金資産の純額   | 3,978百万円              |          |        |       |                    |     |                      |     |            |      |         |     |         |     |         |     |                   |       |  |          |        |      |          |                    |              |                      |     |            |          |          |           |          |   |        |          |                   |       |       |     |         |     |      |     |         |     |         |     |       |     |     |     |          |          |        |     |          |          |              |          |     |    |          |          |           |          |
| <p>2. 法定実効税率と税効果会計適用後の法人税等の負担率との差異の原因となった主な項目別の内訳</p> <table style="width: 100%; border-collapse: collapse;"> <tr><td>法定実効税率</td><td style="text-align: right;">40.4%</td></tr> <tr><td>(調整)</td><td></td></tr> <tr><td>交際費等永久に損金に算入されない項目</td><td style="text-align: right;">5.8</td></tr> <tr><td>受取配当金等永久に益金に算入されない項目</td><td style="text-align: right;">1.8</td></tr> <tr><td>試験研究費等税額控除</td><td style="text-align: right;">12.0</td></tr> <tr><td>住民税均等割等</td><td style="text-align: right;">1.1</td></tr> <tr><td>評価性引当額</td><td style="text-align: right;">0.9</td></tr> <tr><td>その他</td><td style="text-align: right;">1.0</td></tr> <tr><td>税効果会計適用後の法人税等の負担率</td><td style="text-align: right; border-top: 1px solid black; border-bottom: 3px double black;">33.4%</td></tr> </table>  | 法定実効税率                | 40.4%    | (調整)   |       | 交際費等永久に損金に算入されない項目 | 5.8 | 受取配当金等永久に益金に算入されない項目 | 1.8 | 試験研究費等税額控除 | 12.0 | 住民税均等割等 | 1.1 | 評価性引当額  | 0.9 | その他     | 1.0 | 税効果会計適用後の法人税等の負担率 | 33.4% | <p>2. 法定実効税率と税効果会計適用後の法人税等の負担率との差異の原因となった主な項目別の内訳</p> <table style="width: 100%; border-collapse: collapse;"> <tr><td>法定実効税率</td><td style="text-align: right;">40.4%</td></tr> <tr><td>(調整)</td><td></td></tr> <tr><td>交際費等永久に損金に算入されない項目</td><td style="text-align: right;">6.0</td></tr> <tr><td>受取配当金等永久に益金に算入されない項目</td><td style="text-align: right;">2.0</td></tr> <tr><td>試験研究費等税額控除</td><td style="text-align: right;">12.2</td></tr> <tr><td>住民税均等割等</td><td style="text-align: right;">1.2</td></tr> <tr><td>評価性引当額</td><td style="text-align: right;">2.9</td></tr> <tr><td>その他</td><td style="text-align: right;">0.8</td></tr> <tr><td>税効果会計適用後の法人税等の負担率</td><td style="text-align: right; border-top: 1px solid black; border-bottom: 3px double black;">37.1%</td></tr> </table> | 法定実効税率   | 40.4%  | (調整) |          | 交際費等永久に損金に算入されない項目 | 6.0          | 受取配当金等永久に益金に算入されない項目 | 2.0 | 試験研究費等税額控除 | 12.2     | 住民税均等割等  | 1.2       | 評価性引当額   | 2.9   | その他    | 0.8      | 税効果会計適用後の法人税等の負担率 | 37.1% |       |     |         |     |      |     |         |     |         |     |       |     |     |     |          |          |        |     |          |          |              |          |     |    |          |          |           |          |
| 法定実効税率  | 40.4%                 |          |        |       |                    |     |                      |     |            |      |         |     |         |     |         |     |                   |       |  |          |        |      |          |                    |              |                      |     |            |          |          |           |          |   |        |          |                   |       |       |     |         |     |      |     |         |     |         |     |       |     |     |     |          |          |        |     |          |          |              |          |     |    |          |          |           |          |
| (調整)  |                       |          |        |       |                    |     |                      |     |            |      |         |     |         |     |         |     |                   |       |  |          |        |      |          |                    |              |                      |     |            |          |          |           |          |   |        |          |                   |       |       |     |         |     |      |     |         |     |         |     |       |     |     |     |          |          |        |     |          |          |              |          |     |    |          |          |           |          |
| 交際費等永久に損金に算入されない項目  | 5.8                   |          |        |       |                    |     |                      |     |            |      |         |     |         |     |         |     |                   |       |  |          |        |      |          |                    |              |                      |     |            |          |          |           |          |   |        |          |                   |       |       |     |         |     |      |     |         |     |         |     |       |     |     |     |          |          |        |     |          |          |              |          |     |    |          |          |           |          |
| 受取配当金等永久に益金に算入されない項目  | 1.8                   |          |        |       |                    |     |                      |     |            |      |         |     |         |     |         |     |                   |       |  |          |        |      |          |                    |              |                      |     |            |          |          |           |          |   |        |          |                   |       |       |     |         |     |      |     |         |     |         |     |       |     |     |     |          |          |        |     |          |          |              |          |     |    |          |          |           |          |
| 試験研究費等税額控除  | 12.0                  |          |        |       |                    |     |                      |     |            |      |         |     |         |     |         |     |                   |       |  |          |        |      |          |                    |              |                      |     |            |          |          |           |          |   |        |          |                   |       |       |     |         |     |      |     |         |     |         |     |       |     |     |     |          |          |        |     |          |          |              |          |     |    |          |          |           |          |
| 住民税均等割等   | 1.1                   |          |        |       |                    |     |                      |     |            |      |         |     |         |     |         |     |                   |       |  |          |        |      |          |                    |              |                      |     |            |          |          |           |          |   |        |          |                   |       |       |     |         |     |      |     |         |     |         |     |       |     |     |     |          |          |        |     |          |          |              |          |     |    |          |          |           |          |
| 評価性引当額  | 0.9                   |          |        |       |                    |     |                      |     |            |      |         |     |         |     |         |     |                   |       |  |          |        |      |          |                    |              |                      |     |            |          |          |           |          |   |        |          |                   |       |       |     |         |     |      |     |         |     |         |     |       |     |     |     |          |          |        |     |          |          |              |          |     |    |          |          |           |          |
| その他   | 1.0                   |          |        |       |                    |     |                      |     |            |      |         |     |         |     |         |     |                   |       |  |          |        |      |          |                    |              |                      |     |            |          |          |           |          |   |        |          |                   |       |       |     |         |     |      |     |         |     |         |     |       |     |     |     |          |          |        |     |          |          |              |          |     |    |          |          |           |          |
| 税効果会計適用後の法人税等の負担率   | 33.4%                 |          |        |       |                    |     |                      |     |            |      |         |     |         |     |         |     |                   |       |  |          |        |      |          |                    |              |                      |     |            |          |          |           |          |   |        |          |                   |       |       |     |         |     |      |     |         |     |         |     |       |     |     |     |          |          |        |     |          |          |              |          |     |    |          |          |           |          |
| 法定実効税率  | 40.4%                 |          |        |       |                    |     |                      |     |            |      |         |     |         |     |         |     |                   |       |  |          |        |      |          |                    |              |                      |     |            |          |          |           |          |   |        |          |                   |       |       |     |         |     |      |     |         |     |         |     |       |     |     |     |          |          |        |     |          |          |              |          |     |    |          |          |           |          |
| (調整)  |                       |          |        |       |                    |     |                      |     |            |      |         |     |         |     |         |     |                   |       |  |          |        |      |          |                    |              |                      |     |            |          |          |           |          |   |        |          |                   |       |       |     |         |     |      |     |         |     |         |     |       |     |     |     |          |          |        |     |          |          |              |          |     |    |          |          |           |          |
| 交際費等永久に損金に算入されない項目  | 6.0                   |          |        |       |                    |     |                      |     |            |      |         |     |         |     |         |     |                   |       |  |          |        |      |          |                    |              |                      |     |            |          |          |           |          |   |        |          |                   |       |       |     |         |     |      |     |         |     |         |     |       |     |     |     |          |          |        |     |          |          |              |          |     |    |          |          |           |          |
| 受取配当金等永久に益金に算入されない項目  | 2.0                   |          |        |       |                    |     |                      |     |            |      |         |     |         |     |         |     |                   |       |  |          |        |      |          |                    |              |                      |     |            |          |          |           |          |   |        |          |                   |       |       |     |         |     |      |     |         |     |         |     |       |     |     |     |          |          |        |     |          |          |              |          |     |    |          |          |           |          |
| 試験研究費等税額控除  | 12.2                  |          |        |       |                    |     |                      |     |            |      |         |     |         |     |         |     |                   |       |  |          |        |      |          |                    |              |                      |     |            |          |          |           |          |   |        |          |                   |       |       |     |         |     |      |     |         |     |         |     |       |     |     |     |          |          |        |     |          |          |              |          |     |    |          |          |           |          |
| 住民税均等割等   | 1.2                   |          |        |       |                    |     |                      |     |            |      |         |     |         |     |         |     |                   |       |  |          |        |      |          |                    |              |                      |     |            |          |          |           |          |   |        |          |                   |       |       |     |         |     |      |     |         |     |         |     |       |     |     |     |          |          |        |     |          |          |              |          |     |    |          |          |           |          |
| 評価性引当額  | 2.9                   |          |        |       |                    |     |                      |     |            |      |         |     |         |     |         |     |                   |       |  |          |        |      |          |                    |              |                      |     |            |          |          |           |          |   |        |          |                   |       |       |     |         |     |      |     |         |     |         |     |       |     |     |     |          |          |        |     |          |          |              |          |     |    |          |          |           |          |
| その他   | 0.8                   |          |        |       |                    |     |                      |     |            |      |         |     |         |     |         |     |                   |       |  |          |        |      |          |                    |              |                      |     |            |          |          |           |          |   |        |          |                   |       |       |     |         |     |      |     |         |     |         |     |       |     |     |     |          |          |        |     |          |          |              |          |     |    |          |          |           |          |
| 税効果会計適用後の法人税等の負担率   | 37.1%                 |          |        |       |                    |     |                      |     |            |      |         |     |         |     |         |     |                   |       |  |          |        |      |          |                    |              |                      |     |            |          |          |           |          |   |        |          |                   |       |       |     |         |     |      |     |         |     |         |     |       |     |     |     |          |          |        |     |          |          |              |          |     |    |          |          |           |          |

( 1株当たり情報 )

| 前事業年度<br>(自 平成21年4月1日<br>至 平成22年3月31日)             | 当事業年度<br>(自 平成22年4月1日<br>至 平成23年3月31日)             |
|--|--|
| 1株当たり純資産額 2,278円06銭                                | 1株当たり純資産額 2,269円08銭                                |
| 1株当たり当期純利益金額 76円30銭                                | 1株当たり当期純利益金額 70円13銭                                |
| なお、潜在株式調整後1株当たり当期純利益金額については、潜在株式が存在しないため記載しておりません。 | なお、潜在株式調整後1株当たり当期純利益金額については、潜在株式が存在しないため記載しておりません。 |

(注) 1株当たり当期純利益金額の算定上の基礎は、以下のとおりであります。

|                   | 前事業年度<br>(自 平成21年4月1日<br>至 平成22年3月31日) | 当事業年度<br>(自 平成22年4月1日<br>至 平成23年3月31日) |
|-------------------|--|--|
| 1株当たり当期純利益金額      |  |  |
| 当期純利益(百万円)        | 4,141                                  | 3,806                                  |
| 普通株主に帰属しない金額(百万円) | -                                      | -                                      |
| 普通株式に係る当期純利益(百万円) | 4,141                                  | 3,806                                  |
| 期中平均株式数(千株)       | 54,286                                 | 54,274                                 |

(重要な後発事象)

| 前事業年度<br>(自 平成21年4月1日<br>至 平成22年3月31日) | 当事業年度<br>(自 平成22年4月1日<br>至 平成23年3月31日)   |
|--|--|
|  | <p>(自己株式の取得)</p> <p>当社は、平成23年5月10日開催の取締役会において、会社法第165条第3項の規定により読み替えて適用される同法第156条の規定に基づき、自己株式取得に係る事項について決議いたしました。</p> <p>1. 自己株式の取得を行う理由<br/>                     経営環境の変化に対応した機動的な資本政策を遂行するため。</p> <p>2. 自己株式取得に関する取締役会の決議内容</p> <p>(1) 取得する株式の種類 当社普通株式</p> <p>(2) 取得する株式の総数 2,800,000株(上限)</p> <p>(3) 取得価額の総額 5,000,000,000円(上限)</p> <p>(4) 取得する期間 平成23年5月11日から平成24年3月30日まで</p> |

## 【附属明細表】

## 【有価証券明細表】

## 【株式】

|        |         | 銘柄                                 | 株式数(株)     | 貸借対照表計上額<br>(百万円) |
|--------|---------|------------------------------------|------------|-------------------|
| 投資有価証券 | その他有価証券 | 日本ケミカルリサーチ株式会社                     | 3,800,000  | 3,480             |
|        |         | 小野薬品工業株式会社                         | 572,000    | 2,339             |
|        |         | 中外製薬株式会社                           | 1,439,000  | 2,060             |
|        |         | 塩野義製薬株式会社                          | 1,077,000  | 1,528             |
|        |         | 株式会社八十二銀行                          | 2,854,000  | 1,367             |
|        |         | 株式会社キョーリン                          | 690,000    | 977               |
|        |         | わかもと製薬株式会社                         | 3,778,000  | 963               |
|        |         | ホクト株式会社                            | 499,700    | 936               |
|        |         | 第一三共株式会社                           | 578,000    | 928               |
|        |         | 株式会社スズケン                           | 419,600    | 920               |
|        |         | エーザイ株式会社                           | 294,500    | 878               |
|        |         | 興銀リース株式会社                          | 400,000    | 800               |
|        |         | ゼリア新薬工業株式会社                        | 789,000    | 785               |
|        |         | 株式会社みずほフィナンシャルグループ<br>第11回第11種優先株式 | 1,000,000  | 453               |
|        |         | 東邦ホールディングス株式会社                     | 356,581    | 323               |
|        |         | 株式会社長野銀行                           | 1,663,000  | 310               |
|        |         | 株式会社メディパルホールディングス                  | 359,378    | 264               |
|        |         | その他(41銘柄)                          | 4,253,824  | 2,059             |
|        |         | 計                                  | 24,823,583 | 21,377            |

## 【債券】

| 銘柄         |             | 券面総額（百万円）                         | 貸借対照表計上額<br>（百万円） |       |
|------------|-------------|-----------------------------------|-------------------|-------|
| 有価証券       | その他有<br>価証券 | 野村證券株式会社<br>コマーシャルペーパー            | 2,000             | 1,999 |
|            |             | 芙蓉総合リース株式会社<br>コマーシャルペーパー         | 1,000             | 999   |
|            |             | みずほ証券株式会社<br>コマーシャルペーパー           | 1,000             | 999   |
|            |             | 三菱UFJリース株式会社<br>コマーシャルペーパー        | 1,000             | 999   |
|            |             | 大和証券キャピタル・マーケット株式会社<br>コマーシャルペーパー | 1,000             | 999   |
|            |             | 株式会社ジャックス<br>コマーシャルペーパー           | 1,000             | 999   |
|            |             | オリックス株式会社<br>コマーシャルペーパー           | 1,000             | 999   |
|            |             | みずほインベスターズ証券株式会社<br>コマーシャルペーパー    | 1,000             | 999   |
|            |             | その他（2銘柄）                          | 400               | 401   |
|            |             | 小計                                | 9,400             | 9,398 |
| 投資有価証<br>券 | その他有<br>価証券 | ダイワS M B C #2861<br>フロートユーロ円債     | 300               | 274   |
|            |             | （社債）<br>株式会社長野銀行 第1回無担保社債         | 500               | 501   |
|            |             | その他（2銘柄）                          | 200               | 202   |
|            |             | 小計                                | 1,000             | 978   |
| 計          |             | 10,400                            | 10,377            |       |

## 【その他】

| 種類及び銘柄     |             | 投資口数等(百万口)                                  | 貸借対照表計上額<br>(百万円) |        |
|------------|-------------|---|-------------------|--------|
| 有価証券       | その他有<br>価証券 | 譲渡性預金                                       | 12,340            | 12,340 |
|            |             | MMF   | 2,025             | 2,025  |
|            |             | FFF   | 1,502             | 1,502  |
|            |             | CRF   | 1,003             | 1,003  |
|            |             | キャッシュ・アルファ・ファンド                             | 1,000             | 1,000  |
|            |             | その他(2銘柄)                                    | 235               | 230    |
|            |             | 小計  | 18,107            | 18,102 |
| 投資有価証<br>券 | その他有<br>価証券 | (投資事業組合出資証券)<br>ジャフコ・海外ライフサイエンス1号投<br>資事業組合 | 0                 | 372    |
|            |             | その他(6銘柄)                                    | 0                 | 366    |
|            |             | (投資信託受益証券)<br>大和マイクロファイナンス・ファンド             | 295               | 301    |
|            |             | その他(3銘柄)                                    | 492               | 361    |
|            |             | 小計  | 787               | 1,402  |
| 計          |             | 18,895                                      | 19,504            |        |

【有形固定資産等明細表】

| 資産の種類     | 前期末残高<br>(百万円) | 当期増加額<br>(百万円) | 当期減少額<br>(百万円) | 当期末残高<br>(百万円) | 当期末減価償却累計額又は償却累計額<br>(百万円) | 当期償却額<br>(百万円) | 差引当期末残高<br>(百万円) |
|-----------|----------------|----------------|----------------|----------------|----------------------------|----------------|------------------|
| 有形固定資産    |                |                |                |                |                            |                |                  |
| 建物        | 32,776         | 475            | 47<br>(1)      | 33,204         | 21,882                     | 997            | 11,322           |
| 構築物       | 2,786          | 28             | -              | 2,814          | 2,325                      | 65             | 489              |
| 機械及び装置    | 4,600          | 159            | 2              | 4,756          | 4,035                      | 242            | 721              |
| 車両運搬具     | 105            | -              | -              | 105            | 96                         | 6              | 9                |
| 工具、器具及び備品 | 7,134          | 406            | 507            | 7,034          | 6,080                      | 526            | 953              |
| 土地        | 12,416         | -              | 0<br>(0)       | 12,415         | -                          | -              | 12,415           |
| リース資産     | 141            | -              | 16             | 125            | 120                        | 55             | 4                |
| 建設仮勘定     | 67             | 364            | 338            | 93             | -                          | -              | 93               |
| 有形固定資産計   | 60,028         | 1,434          | 912<br>(2)     | 60,550         | 34,541                     | 1,894          | 26,009           |
| 無形固定資産    |                |                |                |                |                            |                |                  |
| 商標権       | 1,208          | -              | -              | 1,208          | 1,124                      | 120            | 83               |
| 特許権       | 322            | -              | -              | 322            | 262                        | 40             | 60               |
| ソフトウェア    | 6,769          | 392            | 269            | 6,891          | 5,792                      | 567            | 1,099            |
| 電話加入権     | 22             | -              | -              | 22             | -                          | -              | 22               |
| その他       | 8              | -              | -              | 8              | 6                          | 0              | 2                |
| 無形固定資産計   | 8,332          | 392            | 269            | 8,454          | 7,185                      | 729            | 1,269            |
| 長期前払費用    | 736            | 8              | 14             | 730            | 703                        | 30             | 26               |
| 繰延資産      |                |                |                |                |                            |                |                  |
| 繰延資産計     | -              | -              | -              | -              | -                          | -              | -                |

(注) 「当期減少額」欄の( )内は内書きで、減損損失の計上額であります。

【引当金明細表】

| 区分      | 前期末残高<br>(百万円) | 当期増加額<br>(百万円) | 当期減少額<br>(目的使用)<br>(百万円) | 当期減少額<br>(その他)<br>(百万円) | 当期末残高<br>(百万円) |
|---------|----------------|----------------|--------------------------|-------------------------|----------------|
| 貸倒引当金   | 45             | 9              | -                        | -                       | 55             |
| 投資損失引当金 | 132            | -              | 132                      | -                       | -              |
| 賞与引当金   | 1,773          | 1,889          | 1,773                    | -                       | 1,889          |
| 役員賞与引当金 | 29             | 25             | 29                       | -                       | 25             |
| 返品調整引当金 | 62             | 68             | 62                       | -                       | 68             |
| 売上割戻引当金 | 425            | 462            | 425                      | -                       | 462            |
| 販売費引当金  | 182            | 238            | 182                      | -                       | 238            |

(注) 投資損失引当金は、関係会社株式から直接控除しております。

(2) 【主な資産及び負債の内容】

(a) 資産の部

(イ) 現金及び預金

| 内訳   | 金額(百万円) |
|------|---------|
| 現金   | 6       |
| 当座預金 | 8,446   |
| 普通預金 | 10,751  |
| 定期預金 | 2,900   |
| 小計   | 22,097  |
| 計    | 22,104  |

(ロ) 受取手形

相手先別内訳

| 相手先        | 受取手形(百万円) |
|------------|-----------|
| 東宝商事株式会社   | 3         |
| 中澤氏家薬業株式会社 | 2         |
| 四国薬業株式会社   | 1         |
| 計          | 8         |

期日別内訳

| 期日      | 受取手形(百万円) |
|---------|-----------|
| 平成23年4月 | 6         |
| " 5月    | 1         |
| 計       | 8         |

(ハ) 売掛金  
 相手先別内訳

| 相手先                     | 金額(百万円) |
|-------------------------|---------|
| アルフレッサホールディングス株式会社      | 5,148   |
| 株式会社メディopalホールディングス     | 4,085   |
| 株式会社スズケン                | 3,967   |
| 東邦薬品株式会社                | 2,491   |
| 株式会社バイタルケーエスケー・ホールディングス | 1,608   |
| その他                     | 4,142   |
| 計                       | 21,442  |

売掛金の発生及び回収並びに滞留状況

| 期首残高<br>(百万円)<br>(A) | 発生高<br>(百万円)<br>(B) | 回収高<br>(百万円)<br>(C) | 期末残高<br>(百万円)<br>(D) | 回収率(%)<br>(C)<br>× 100<br>(A) + (B) | 滞留期間(ヶ月)<br>(A) + (D) (B)<br>÷<br>2 12 |
|----------------------|---------------------|---------------------|----------------------|-------------------------------------|--|
| 20,250               | 58,268              | 57,076              | 21,442               | 72.7                                | 4.3                                    |

(注) 消費税等の会計処理は税抜方式を採用しておりますが、上記発生高には消費税等が含まれております。

(二) 商品及び製品

| 内訳                         | 金額(百万円) |
|----------------------------|---------|
| 商品(医薬品 2,112百万円 食品 179百万円) | 2,292   |
| 製品(医薬品)                    | 1,527   |
| 半製品(医薬品)                   | 1,380   |
| 計                          | 5,199   |

(ホ) 仕掛品

| 内訳       | 金額(百万円) |
|----------|---------|
| 仕掛品(医薬品) | 10      |
| 計        | 10      |

(ヘ) 原材料及び貯蔵品

| 内訳                           | 金額(百万円) |
|------------------------------|---------|
| 原材料(原料 3,881百万円 包装材料 119百万円) | 4,001   |
| 貯蔵品(研究材料他)                   | 199     |
| 計                            | 4,200   |



(b) 負債の部  
買掛金

| 相手先            | 金額(百万円) |
|----------------|---------|
| ファイザー株式会社      | 448     |
| 塩野香料株式会社       | 370     |
| 中外製薬株式会社       | 337     |
| 日本ケミカルリサーチ株式会社 | 292     |
| アストラゼネカ株式会社    | 230     |
| その他            | 1,133   |
| 計              | 2,812   |

(3) 【その他】

該当事項はありません。

第6【提出会社の株式事務の概要】

|                |   |
|----------------|---|
| 事業年度           | 4月1日から3月31日まで   |
| 定時株主総会         | 6月中   |
| 基準日            | 3月31日   |
| 剰余金の配当の基準日     | 9月30日<br>3月31日  |
| 1単元の株式数        | 100株  |
| 単元未満株式の買取り・売渡し |   |
| 取扱場所           | (特別口座)<br>東京都千代田区丸の内一丁目4番5号<br>三菱UFJ信託銀行株式会社 証券代行部  |
| 株主名簿管理人        | (特別口座)<br>東京都千代田区丸の内一丁目4番5号<br>三菱UFJ信託銀行株式会社  |
| 取次所            |   |
| 買取・売渡手数料       | 株式の売買の委託に係る手数料相当額として別途定める金額   |
| 公告掲載方法         | 電子公告<br>電子公告掲載URL <a href="http://www.kissei.co.jp/">http://www.kissei.co.jp/</a><br>ただし、電子公告によることができない事故その他のやむを得ない事由が生じたときは、日本経済新聞に掲載して行います。 |
| 株主に対する特典       | 該当事項はありません。   |

(注) 当社定款の定めにより、単元未満株式を有する株主は、会社法第189条第2項各号に掲げられた権利、剰余金の配当を受ける権利、株主の有する株式数に応じて募集株式又は募集新株予約権の割当てを受ける権利並びに単元未満株式の売渡請求をする権利以外の権利を有しておりません。

## 第7【提出会社の参考情報】

### 1【提出会社の親会社等の情報】

当社は、金融商品取引法第24条の7第1項に規定する親会社等はありません。

### 2【その他の参考情報】

当事業年度の開始日から有価証券報告書提出日までの間に、次の書類を提出しています。

#### (1) 有価証券報告書及びその添付書類並びに確認書

事業年度（第65期）（自 平成21年4月1日 至 平成22年3月31日）平成22年6月29日関東財務局長に提出

#### (2) 内部統制報告書及びその添付書類

平成22年6月29日関東財務局長に提出

#### (3) 四半期報告書及び確認書

（第66期第1四半期）（自 平成22年4月1日 至 平成22年6月30日）平成22年8月12日関東財務局長に提出

（第66期第2四半期）（自 平成22年7月1日 至 平成22年9月30日）平成22年11月12日関東財務局長に提出

（第66期第3四半期）（自 平成22年10月1日 至 平成22年12月31日）平成23年2月10日関東財務局長に提出

#### (4) 臨時報告書

平成22年7月1日関東財務局長に提出

企業内容等の開示に関する内閣府令第19条第2項第9号の2（株主総会における議決権行使の結果）に基づく臨時報告書であります。

#### (5) 自己株券買付状況報告書

報告期間（自 平成23年5月10日 至 平成23年5月31日）平成23年6月14日関東財務局長に提出

## 第二部【提出会社の保証会社等の情報】

該当事項はありません。

## 独立監査人の監査報告書及び内部統制監査報告書

平成22年 6月29日

キッセイ薬品工業株式会社  
取締役会 御中

### 新日本有限責任監査法人

指定有限責任社員  
業務執行社員 公認会計士 三浦 太

指定有限責任社員  
業務執行社員 公認会計士 富田 哲也

#### < 財務諸表監査 >

当監査法人は、金融商品取引法第193条の2第1項の規定に基づく監査証明を行うため、「経理の状況」に掲げられているキッセイ薬品工業株式会社の平成21年4月1日から平成22年3月31日までの連結会計年度の連結財務諸表、すなわち、連結貸借対照表、連結損益計算書、連結株主資本等変動計算書、連結キャッシュ・フロー計算書及び連結附属明細表について監査を行った。この連結財務諸表の作成責任は経営者にあり、当監査法人の責任は独立の立場から連結財務諸表に対する意見を表明することにある。

当監査法人は、我が国において一般に公正妥当と認められる監査の基準に準拠して監査を行った。監査の基準は、当監査法人に連結財務諸表に重要な虚偽の表示がないかどうかの合理的な保証を得ることを求めている。監査は、試査を基礎として行われ、経営者が採用した会計方針及びその適用方法並びに経営者によって行われた見積りの評価も含め全体としての連結財務諸表の表示を検討することを含んでいる。当監査法人は、監査の結果として意見表明のための合理的な基礎を得たと判断している。

当監査法人は、上記の連結財務諸表が、我が国において一般に公正妥当と認められる企業会計の基準に準拠して、キッセイ薬品工業株式会社及び連結子会社の平成22年3月31日現在の財政状態並びに同日をもって終了する連結会計年度の経営成績及びキャッシュ・フローの状況をすべての重要な点において適正に表示しているものと認める。

#### < 内部統制監査 >

当監査法人は、金融商品取引法第193条の2第2項の規定に基づく監査証明を行うため、キッセイ薬品工業株式会社の平成22年3月31日現在の内部統制報告書について監査を行った。財務報告に係る内部統制を整備及び運用並びに内部統制報告書を作成する責任は、経営者にあり、当監査法人の責任は、独立の立場から内部統制報告書に対する意見を表明することにある。また、財務報告に係る内部統制により財務報告の虚偽の記載を完全には防止又は発見することができない可能性がある。

当監査法人は、我が国において一般に公正妥当と認められる財務報告に係る内部統制の監査の基準に準拠して内部統制監査を行った。財務報告に係る内部統制の監査の基準は、当監査法人に内部統制報告書に重要な虚偽の表示がないかどうかの合理的な保証を得ることを求めている。内部統制監査は、試査を基礎として行われ、財務報告に係る内部統制の評価範囲、評価手続及び評価結果についての、経営者が行った記載を含め全体としての内部統制報告書の表示を検討することを含んでいる。当監査法人は、内部統制監査の結果として意見表明のための合理的な基礎を得たと判断している。

当監査法人は、キッセイ薬品工業株式会社が平成22年3月31日現在の財務報告に係る内部統制は有効であると表示した上記の内部統制報告書が、我が国において一般に公正妥当と認められる財務報告に係る内部統制の評価の基準に準拠して、財務報告に係る内部統制の評価について、すべての重要な点において適正に表示しているものと認める。

会社と当監査法人又は業務執行社員との間には、公認会計士法の規定により記載すべき利害関係はない。

以上

- ( ) 1 . 上記は、監査報告書の原本に記載された事項を電子化したものであり、その原本は当社（有価証券報告書提出会社）が別途保管しております。
- 2 . 連結財務諸表の範囲にはX B R L データ自体は含まれていません。

## 独立監査人の監査報告書及び内部統制監査報告書

平成23年 6月29日

キッセイ薬品工業株式会社  
取締役会御中

### 新日本有限責任監査法人

|                    |       |       |
|--------------------|-------|-------|
| 指定有限責任社員<br>業務執行社員 | 公認会計士 | 黒田 裕  |
| 指定有限責任社員<br>業務執行社員 | 公認会計士 | 三浦 太  |
| 指定有限責任社員<br>業務執行社員 | 公認会計士 | 富田 哲也 |

#### <財務諸表監査>

当監査法人は、金融商品取引法第193条の2第1項の規定に基づく監査証明を行うため、「経理の状況」に掲げられているキッセイ薬品工業株式会社の平成22年4月1日から平成23年3月31日までの連結会計年度の連結財務諸表、すなわち、連結貸借対照表、連結損益計算書、連結包括利益計算書、連結株主資本等変動計算書、連結キャッシュ・フロー計算書及び連結附属明細表について監査を行った。この連結財務諸表の作成責任は経営者にあり、当監査法人の責任は独立の立場から連結財務諸表に対する意見を表明することにある。

当監査法人は、我が国において一般に公正妥当と認められる監査の基準に準拠して監査を行った。監査の基準は、当監査法人に連結財務諸表に重要な虚偽の表示がないかどうかの合理的な保証を得ることを求めている。監査は、試査を基礎として行われ、経営者が採用した会計方針及びその適用方法並びに経営者によって行われた見積りの評価も含め全体としての連結財務諸表の表示を検討することを含んでいる。当監査法人は、監査の結果として意見表明のための合理的な基礎を得たと判断している。

当監査法人は、上記の連結財務諸表が、我が国において一般に公正妥当と認められる企業会計の基準に準拠して、キッセイ薬品工業株式会社及び連結子会社の平成23年3月31日現在の財政状態並びに同日をもって終了する連結会計年度の経営成績及びキャッシュ・フローの状況をすべての重要な点において適正に表示しているものと認める。

#### 追記情報

重要な後発事象に記載されているとおり、会社は平成23年5月10日開催の取締役会において自己株式の取得を決議した。

#### <内部統制監査>

当監査法人は、金融商品取引法第193条の2第2項の規定に基づく監査証明を行うため、キッセイ薬品工業株式会社の平成23年3月31日現在の内部統制報告書について監査を行った。財務報告に係る内部統制を整備及び運用並びに内部統制報告書を作成する責任は、経営者にあり、当監査法人の責任は、独立の立場から内部統制報告書に対する意見を表明することにある。また、財務報告に係る内部統制により財務報告の虚偽の記載を完全には防止又は発見することができない可能性がある。

当監査法人は、我が国において一般に公正妥当と認められる財務報告に係る内部統制の監査の基準に準拠して内部統制監査を行った。財務報告に係る内部統制の監査の基準は、当監査法人に内部統制報告書に重要な虚偽の表示がないかどうかの合理的な保証を得ることを求めている。内部統制監査は、試査を基礎として行われ、財務報告に係る内部統制の評価範囲、評価手続及び評価結果についての、経営者が行った記載を含め全体としての内部統制報告書の表示を検討することを含んでいる。当監査法人は、内部統制監査の結果として意見表明のための合理的な基礎を得たと判断している。

当監査法人は、キッセイ薬品工業株式会社が平成23年3月31日現在の財務報告に係る内部統制は有効であると表示した上記の内部統制報告書が、我が国において一般に公正妥当と認められる財務報告に係る内部統制の評価の基準に準拠して、財務報告に係る内部統制の評価について、すべての重要な点において適正に表示しているものと認める。

会社と当監査法人又は業務執行社員との間には、公認会計士法の規定により記載すべき利害関係はない。

以上

- ( ) 1. 上記は、監査報告書の原本に記載された事項を電子化したものであり、その原本は当社（有価証券報告書提出会社）が別途保管しております。
2. 連結財務諸表の範囲にはXBR Lデータ自体は含まれていません。

## 独立監査人の監査報告書

平成22年 6月29日

キッセイ薬品工業株式会社  
取締役会御中

新日本有限責任監査法人

指定有限責任社員  
業務執行社員 公認会計士 三浦 太

指定有限責任社員  
業務執行社員 公認会計士 富田 哲也

当監査法人は、金融商品取引法第193条の2第1項の規定に基づく監査証明を行うため、「経理の状況」に掲げられているキッセイ薬品工業株式会社の平成21年4月1日から平成22年3月31日までの第65期事業年度の財務諸表、すなわち、貸借対照表、損益計算書、株主資本等変動計算書及び附属明細表について監査を行った。この財務諸表の作成責任は経営者であり、当監査法人の責任は独立の立場から財務諸表に対する意見を表明することにある。

当監査法人は、我が国において一般に公正妥当と認められる監査の基準に準拠して監査を行った。監査の基準は、当監査法人に財務諸表に重要な虚偽の表示がないかどうかの合理的な保証を得ることを求めている。監査は、試査を基礎として行われ、経営者が採用した会計方針及びその適用方法並びに経営者によって行われた見積りの評価も含め全体としての財務諸表の表示を検討することを含んでいる。当監査法人は、監査の結果として意見表明のための合理的な基礎を得たと判断している。

当監査法人は、上記の財務諸表が、我が国において一般に公正妥当と認められる企業会計の基準に準拠して、キッセイ薬品工業株式会社の平成22年3月31日現在の財政状態及び同日をもって終了する事業年度の経営成績をすべての重要な点において適正に表示しているものと認める。

会社と当監査法人又は業務執行社員との間には、公認会計士法の規定により記載すべき利害関係はない。

以上

- 
- ( ) 1 . 上記は、監査報告書の原本に記載された事項を電子化したものであり、その原本は当社（有価証券報告書提出会社）が別途保管しております。
- 2 . 財務諸表の範囲にはX B R Lデータ自体は含まれていません。

## 独立監査人の監査報告書

平成23年 6月29日

キッセイ薬品工業株式会社  
取締役会御中

### 新日本有限責任監査法人

指定有限責任社員  
業務執行社員 公認会計士 黒田 裕

指定有限責任社員  
業務執行社員 公認会計士 三浦 太

指定有限責任社員  
業務執行社員 公認会計士 富田 哲也

当監査法人は、金融商品取引法第193条の2第1項の規定に基づく監査証明を行うため、「経理の状況」に掲げられているキッセイ薬品工業株式会社の平成22年4月1日から平成23年3月31日までの第66期事業年度の財務諸表、すなわち、貸借対照表、損益計算書、株主資本等変動計算書及び附属明細表について監査を行った。この財務諸表の作成責任は経営者であり、当監査法人の責任は独立の立場から財務諸表に対する意見を表明することにある。

当監査法人は、我が国において一般に公正妥当と認められる監査の基準に準拠して監査を行った。監査の基準は、当監査法人に財務諸表に重要な虚偽の表示がないかどうかの合理的な保証を得ることを求めている。監査は、試査を基礎として行われ、経営者が採用した会計方針及びその適用方法並びに経営者によって行われた見積りの評価も含め全体としての財務諸表の表示を検討することを含んでいる。当監査法人は、監査の結果として意見表明のための合理的な基礎を得たと判断している。

当監査法人は、上記の財務諸表が、我が国において一般に公正妥当と認められる企業会計の基準に準拠して、キッセイ薬品工業株式会社の平成23年3月31日現在の財政状態及び同日をもって終了する事業年度の経営成績をすべての重要な点において適正に表示しているものと認める。

#### 追記情報

重要な後発事象に記載されているとおり、会社は平成23年5月10日開催の取締役会において自己株式の取得を決議した。

会社と当監査法人又は業務執行社員との間には、公認会計士法の規定により記載すべき利害関係はない。

以上

- ( ) 1. 上記は、監査報告書の原本に記載された事項を電子化したものであり、その原本は当社（有価証券報告書提出会社）が別途保管しております。
2. 財務諸表の範囲にはX B R Lデータ自体は含まれていません。