

## 【表紙】

|            |                                                                              |
|------------|------------------------------------------------------------------------------|
| 【提出書類】     | 有価証券報告書                                                                      |
| 【根拠条文】     | 金融商品取引法第24条第1項                                                               |
| 【提出先】      | 関東財務局長                                                                       |
| 【提出日】      | 平成23年6月27日                                                                   |
| 【事業年度】     | 第3期（自平成22年4月1日至平成23年3月31日）                                                   |
| 【会社名】      | I Tホールディングス株式会社                                                              |
| 【英訳名】      | IT Holdings Corporation                                                      |
| 【代表者の役職氏名】 | 代表取締役社長 岡本 晋                                                                 |
| 【本店の所在の場所】 | 東京都千代田区内幸町1丁目2番2号                                                            |
| 【電話番号】     | 03-6738-8100                                                                 |
| 【事務連絡者氏名】  | 取締役副社長 前西 規夫                                                                 |
| 【最寄りの連絡場所】 | 東京都千代田区内幸町1丁目2番2号                                                            |
| 【電話番号】     | 03-6738-8100                                                                 |
| 【事務連絡者氏名】  | 取締役副社長 前西 規夫                                                                 |
| 【縦覧に供する場所】 | 株式会社東京証券取引所<br>(東京都中央区日本橋兜町2番1号)<br>I Tホールディングス株式会社 富山本社<br>(富山県富山市牛島新町5番5号) |

## 第一部【企業情報】

## 第1【企業の概況】

## 1【主要な経営指標等の推移】

## (1) 連結経営指標等

| 回次<br>決算年月                  | 第1期<br>平成21年3月    | 第2期<br>平成22年3月    | 第3期<br>平成23年3月    |
|-----------------------------|-------------------|-------------------|-------------------|
| 売上高(百万円)                    | 338,302           | 313,856           | 323,173           |
| 経常利益(百万円)                   | 23,604            | 15,719            | 12,625            |
| 当期純利益(百万円)                  | 9,406             | 7,659             | 5,985             |
| 包括利益(百万円)                   | -                 | -                 | 6,221             |
| 純資産額(百万円)                   | 146,216           | 155,075           | 151,110           |
| 総資産額(百万円)                   | 295,327           | 313,077           | 301,076           |
| 1株当たり純資産額(円)                | 1,541.17          | 1,602.77          | 1,636.56          |
| 1株当たり当期純利益金額<br>(円)         | 110.74            | 89.25             | 68.19             |
| 潜在株式調整後1株当たり当<br>期純利益金額(円)  | 110.72            | -                 | -                 |
| 自己資本比率(%)                   | 44.4              | 44.2              | 47.7              |
| 自己資本利益率(%)                  | 7.4               | 5.5               | 4.2               |
| 株価収益率(倍)                    | 10.2              | 12.8              | 12.8              |
| 営業活動によるキャッシュ・<br>フロー(百万円)   | 34,311            | 31,400            | 27,236            |
| 投資活動によるキャッシュ・<br>フロー(百万円)   | 20,079            | 25,726            | 18,957            |
| 財務活動によるキャッシュ・<br>フロー(百万円)   | 6,877             | 6,139             | 18,755            |
| 現金及び現金同等物の期末残<br>高(百万円)     | 35,104            | 46,987            | 36,492            |
| 従業員数<br>(外、平均臨時雇用者数)<br>(人) | 15,259<br>(2,402) | 20,476<br>(2,494) | 20,831<br>(2,512) |

(注) 1. 売上高には、消費税等は含まれておりません。

2. 第2期及び第3期の潜在株式調整後1株当たり当期純利益金額については、希薄化効果を有している潜在株式が存在しないため記載しておりません。

## (2) 提出会社の経営指標等

| 回次<br>決算年月                        | 第1期<br>平成21年3月 | 第2期<br>平成22年3月   | 第3期<br>平成23年3月   |
|-----------------------------------|----------------|------------------|------------------|
| 営業収益(百万円)                         | 4,647          | 4,687            | 4,960            |
| 経常利益(百万円)                         | 3,014          | 2,935            | 3,019            |
| 当期純利益(百万円)                        | 3,263          | 2,879            | 2,958            |
| 資本金(百万円)                          | 10,000         | 10,001           | 10,001           |
| 発行済株式総数(千株)                       | 86,372         | 86,373           | 87,789           |
| 純資産額(百万円)                         | 139,190        | 138,268          | 140,003          |
| 総資産額(百万円)                         | 139,417        | 157,999          | 162,664          |
| 1株当たり純資産額(円)                      | 1,611.69       | 1,601.03         | 1,595.05         |
| 1株当たり配当額<br>(うち1株当たり中間配当<br>額)(円) | 32.00<br>(-)   | 32.00<br>(12.00) | 32.00<br>(12.00) |
| 1株当たり当期純利益金額<br>(円)               | 37.78          | 33.33            | 33.71            |
| 潜在株式調整後1株当たり当<br>期純利益金額(円)        | 37.78          | -                | -                |
| 自己資本比率(%)                         | 99.8           | 87.5             | 86.1             |
| 自己資本利益率(%)                        | 2.4            | 2.1              | 2.1              |
| 株価収益率(倍)                          | 30.0           | 34.1             | 25.8             |
| 配当性向(%)                           | 84.70          | 96.0             | 94.9             |
| 従業員数(人)                           | 59             | 61               | 56               |

(注) 1. 営業収益には、消費税等は含まれておりません。

2. 第1期の1株当たり配当額には、記念配当5円を含んでおります。

3. 第2期及び第3期の潜在株式調整後1株当たり当期純利益金額については、希薄化効果を有している潜在株式が存在しないため記載しておりません。

## 2【沿革】

| 年月       | 概要                                                                                                                                                                                                                   |
|----------|----------------------------------------------------------------------------------------------------------------------------------------------------------------------------------------------------------------------|
| 平成19年12月 | T I S 株式会社と株式会社インテックホールディングス（以下、「両社」という。）が株主総会の承認を前提として、株式移転により両社の完全親会社となる共同持株会社を設立し、経営統合することにつき、各取締役会において決議の上、基本合意。                                                                                                 |
| 平成20年 1月 | 両社が、株主総会の承認を前提として、上記基本合意に基づき、各取締役会において決議の上、最終契約書を締結するとともに株式移転計画を作成。                                                                                                                                                  |
| 平成20年 2月 | 両社の臨時株主総会において、両社が共同株式移転の方法により当社を設立し、両社がその完全子会社となることについて承認決議。                                                                                                                                                         |
| 平成20年 4月 | 両社が共同株式移転の方法により、当社を設立。<br>当社の普通株式を東京証券取引所市場第一部に上場。                                                                                                                                                                   |
| 平成20年10月 | T I S 株式会社の保有する子会社9社（株式会社ユーフィット、株式会社アグレックス、クオリカ株式会社、A J S 株式会社、株式会社エス・イー・ラボ、T I S トータルサービス株式会社、T I S リース株式会社、B M コンサルタンツ株式会社、T I S ソリューションビジネス株式会社）の全株式について、当社を承継会社とする吸収分割を実施。上記9社を当社の直接の子会社とする。                     |
| 平成21年 3月 | 株式会社エス・イー・ラボの完全子会社化のため、同社株券等に対する公開買付けを通じ、同社に対する議決権所有割合を51.0%（間接保有を含む。）から94.0%とする。                                                                                                                                    |
| 平成21年 4月 | グループ各社のバックオフィス業務のシェアードサービスを提供する子会社「I T サービスフォース株式会社」を設立。                                                                                                                                                             |
| 平成21年 6月 | B T と次世代 I T サービス提供のパートナーとしての業務提携に関する基本合意を発表。<br>株式会社エス・イー・ラボの完全子会社化が完了。                                                                                                                                             |
| 平成21年 7月 | 株式会社エス・イー・ラボとT I S ソリューションビジネス株式会社が経営統合し、「ネオアクシス株式会社」を設立。                                                                                                                                                            |
| 平成21年10月 | 株式会社インテックが株式会社インテックホールディングスを吸収合併。                                                                                                                                                                                    |
| 平成21年12月 | 「ソラン株式会社」を完全子会社化し経営統合するため、同社株式に対する公開買付けを通じ、子会社化（議決権所有割合91.5%）。                                                                                                                                                       |
| 平成22年 4月 | ソラン株式会社の完全子会社化が完了。<br>株式会社インテックの保有する子会社2社（株式会社アイ・ユー・ケイ、中央システム株式会社）の全株式について、当社を承継会社とする吸収分割を実施。上記2社を当社の直接の子会社とする。<br>当社の保有するT I S トータルサービス株式会社の全株式について、T I S 株式会社を承継会社とする吸収分割を実施。T I S トータルサービス株式会社をT I S 株式会社の子会社とする。 |
| 平成23年 2月 | 株式会社ユーフィットを完全子会社化。<br>T I S 株式会社、ソラン株式会社及び株式会社ユーフィットが合併契約を締結（効力発生日は平成23年4月1日）。                                                                                                                                       |

### 3【事業の内容】

当社グループは、当社及び連結子会社53社ならびに持分法適用会社10社で構成されています。主な業務は、情報化投資に関わるアウトソーシング・ネットワーク、ソフトウェア開発、ソリューションの提供であり、これらの業務に関連するリース業、コンサルティング業などの業務も行っております。また、不動産賃貸・管理事業など付帯関連する業務についてもサービスを提供しております。

純粋持株会社である当社は、情報通信事業等を営むグループ会社の業務遂行の支援及び経営管理を行っております。各事業と連結子会社及び持分法適用会社の関係は次のとおりです。

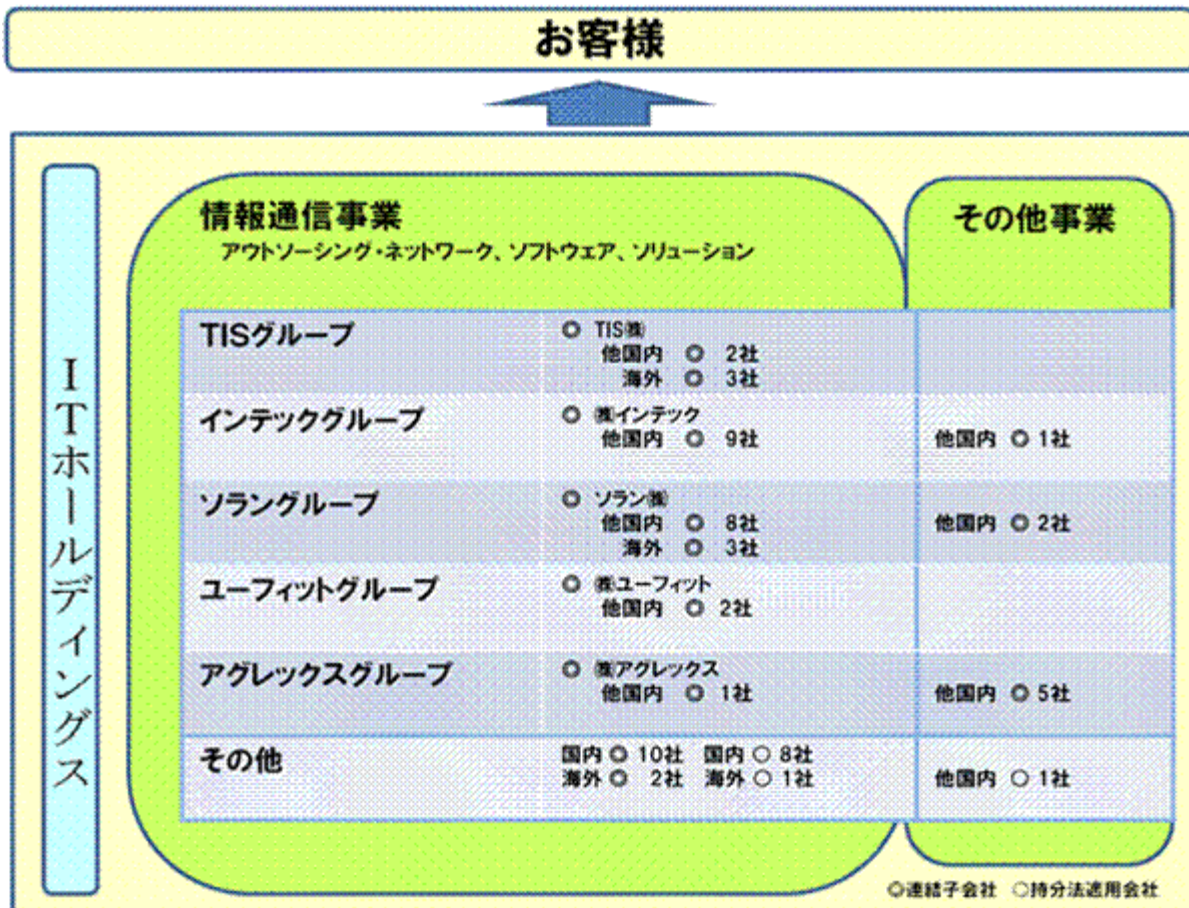

## 4【関係会社の状況】

## (1) 連結子会社

| 名称                              | 住所      | 資本金又は<br>出資金<br>(百万円) | 主要な事業の内容                                                     | 議決権の所有<br>割合又は被所<br>有割合(%) | 関係内容                                                        |
|---------------------------------|---------|-----------------------|--------------------------------------------------------------|----------------------------|-------------------------------------------------------------|
| T I S(株)<br>(注) 2-2, 4, 5       | 大阪府吹田市  | 23,110                | アウトソーシングサー<br>ビス、ソフトウェア開発、ソ<br>リューションサービス                    | 100.0                      | グループ経営に関する契約を<br>締結しています。<br>役員の兼任あり                        |
| (株)インテック<br>(注) 4, 5            | 富山県富山市  | 20,830                | ソフトウェア、システムイ<br>ンテグレーション、ネット<br>ワーク、アウトソーシング、<br>I Tコンサルティング | 100.0                      | 事務所スペースを当社に賃貸<br>しています。グループ経営に関<br>する契約を締結しています。<br>役員の兼任あり |
| ソラン(株)<br>(注) 2-1, 2-2, 4, 5    | 東京都港区   | 6,878                 | ソフトウェア開発、情報処<br>理サービス、システム関連<br>サービス、システム機器販<br>売            | 100.0                      | グループ経営に関する契約を<br>締結しています。<br>役員の兼任あり                        |
| (株)ユーフィット<br>(注) 2-2, 4, 5      | 名古屋市中区  | 1,310                 | システムインテグレーショ<br>ン、コンピュータ機器販売                                 | 100.0                      | 役員の兼任あり                                                     |
| (株)アグレックス<br>(注) 2-3, 3, 5      | 東京都新宿区  | 1,292                 | ビジネスプロセスアウト<br>ソーシング、ソフトウェア<br>ソリューション、システム<br>インテグレーション     | 50.2                       | 役員の兼任あり                                                     |
| クオリカ(株)<br>(注) 5                | 東京都江東区  | 1,234                 | ソフトウェア開発、運用・<br>サービス、コンピュータ機<br>器販売                          | 80.0                       | 役員の兼任あり                                                     |
| A J S(株)                        | 東京都墨田区  | 800                   | ソフトウェア開発、運用・<br>サービス、コンピュータ機<br>器販売                          | 51.0                       | 役員の兼任あり                                                     |
| I Tサービスフォース<br>(株)              | 東京都江東区  | 8                     | 総務、会計・経理、調達・購<br>買、人事管理及び労務管理<br>に関する業務の受託等                  | 100.0                      | 役員の兼任あり                                                     |
| (株)アイ・ユー・ケイ<br>(注) 1            | 東京都千代田区 | 213                   | ハードウェア及びソフト<br>ウェアの販売・ユースウェ<br>アサービスの提供                      | 100.0                      |                                                             |
| (株)インテックソ<br>リューションパワー<br>(注) 1 | 東京都渋谷区  | 253                   | ソフトウェア開発、コン<br>ピュータシステムの運用管<br>理、一般労働者派遣                     | 100.0<br>(100.0)           |                                                             |
| (株)キーポート・ソ<br>リューションズ<br>(注) 1  | 東京都中央区  | 232                   | 金融システムコンサルティ<br>ング・ソリューションサー<br>ビス                           | 67.0<br>(67.0)             |                                                             |
| 中央システム(株)<br>(注) 1              | 東京都文京区  | 73                    | 業務アプリケーション開発<br>・運用管理ソリューション                                 | 95.7                       |                                                             |
| T I Sリース(株)<br>(注) 1            | 東京都港区   | 460                   | O A機器等のリース                                                   | 100.0<br>(1.4)             | O A機器等を当社に賃貸して<br>います。                                      |
| ネオアクシス(株)                       | 東京都江東区  | 100                   | ソフト開発・販売及び保<br>守、機器販売、一般労働派遣                                 | 100.0                      | グループ経営に関する契約を<br>締結しています。                                   |

| 名称                              | 住所      | 資本金又は<br>出資金<br>(百万円) | 主要な事業の内容                | 議決権の所有<br>割合又は被所<br>有割合(%) | 関係内容                  |
|---------------------------------|---------|-----------------------|-------------------------|----------------------------|-----------------------|
| (株)ネクスウェイ<br>(注) 1              | 東京都千代田区 | 300                   | 情報通信提供サービス              | 100.0<br>(100.0)           |                       |
| B Mコンサルタンツ<br>(株)               | 東京都港区   | 450                   | コンサルティングサービス            | 100.0                      | グループ経営に関する契約を締結しています。 |
| (株)ファーストマネー<br>ジ<br>(注) 1, 2-4  | 東京都中央区  | 100                   | ソフトウェア開発、情報処理サービス       | 94.3<br>(94.3)             |                       |
| 天津提愛斯海泰信息系<br>統有限公司<br>(注) 1, 5 | 中国・天津市  | 16,000<br>千米ドル        | アウトソーシング・ネット<br>ワークサービス | 60.0<br>(60.0)             |                       |
| その他35社                          |         |                       |                         |                            |                       |

(注) 1 子会社の議決権に対する所有割合欄の( )内は間接所有割合で内数となっております。

2 当連結会計年度における主な異動状況は以下のとおりとなっております。

2-1 平成22年4月1日付にてソラン株式会社は、当社株式との株式交換により当社100%株式保有の完全子会社となりました。

2-2 平成23年2月1日付にて株式会社ユーフィットの当社以外の株主が保有する株式を同社自社株式として取得することにより当社の完全子会社となりました。また、平成23年4月1日にてT I S株式会社を合併存続会社、ソラン株式会社および株式会社ユーフィットを合併消滅会社とする吸収合併をしております。

2-3 平成22年7月1日付にて同社による簡易株式交換によりクロノバ株式会社を完全子会社としたことに伴い、当社議決権の所有割合が50.6%から50.2%に変更となりました。

2-4 平成22年8月31日付にてソラン株式会社による同社株式取得により当社の議決権の所有割合は、81%から94.3%に変更となりました。

3 有価証券報告書の提出会社です。

4 T I S(株)、(株)インテック、ソラン(株)、(株)ユーフィットについては、売上高(連結会社相互間の内部売上高を除く)の連結売上高に占める割合が10%を超えております。主な損益状況は以下のとおりです。

主要な損益情報等

|           |       |           |      |            |
|-----------|-------|-----------|------|------------|
| T I S(株)  | 売上高   | 79,929百万円 | 純資産額 | 56,040百万円  |
|           | 経常利益  | 5,213百万円  | 総資産額 | 97,106百万円  |
|           | 当期純利益 | 2,777百万円  |      |            |
| (株)インテック  | 売上高   | 89,406百万円 | 純資産額 | 55,827百万円  |
|           | 経常利益  | 2,963百万円  | 総資産額 | 115,668百万円 |
|           | 当期純利益 | 574百万円    |      |            |
| ソラン(株)    | 売上高   | 38,297百万円 | 純資産額 | 14,457百万円  |
|           | 経常利益  | 942百万円    | 総資産額 | 22,893百万円  |
|           | 当期純利益 | 604百万円    |      |            |
| (株)ユーフィット | 売上高   | 35,340百万円 | 純資産額 | 15,861百万円  |
|           | 経常利益  | 1,141百万円  | 総資産額 | 22,159百万円  |
|           | 当期純利益 | 225百万円    |      |            |

5 特定子会社に該当しております。

## (2) 持分法適用会社

| 名称                                          | 住所     | 資本金<br>(百万円) | 主要な事業の内容                         | 議決権の所有<br>割合又は被所<br>有割合(%) | 関係内容 |
|---------------------------------------------|--------|--------------|----------------------------------|----------------------------|------|
| (持分法適用非連結子<br>会社)<br>(株)マイテック<br>(注) 1      | 富山県富山市 | 80           | 電子部品(メンブレンス<br>イッチ・タッチパネル)製<br>造 | 80.0<br>(80.0)             |      |
| (持分法適用関連会社)<br>ネットイヤーグループ<br>(株)<br>(注) 1,4 | 東京都渋谷区 | 518          | システム関連サービス                       | 39.3<br>(39.3)             |      |
| (株)プラネット<br>(注)1,2,3,4                      | 東京都港区  | 436          | 化粧品・日用品業界VAN                     | 0.1<br>(0.1)<br>[16.0]     |      |
| その他7社                                       |        |              |                                  |                            |      |

(注) 1 関連会社の議決権に対する所有割合欄の( )内は間接所有割合で内数となっております。

2 関連会社の議決権に対する所有割合欄の[ ]内は緊密な者の所有割合で外数となっております。

3 議決権の所有割合は100分の20未満ではありますが、実質的な影響力を持っているため関係会社としたものであります。

4 有価証券報告書の提出会社であります。



## 5【従業員の状況】

## (1) 連結会社の状況

平成23年3月31日現在

| セグメント名称    | 従業員数(人)        |
|------------|----------------|
| T I Sグループ  | 3,924 (165)    |
| インテックグループ  | 5,614 (232)    |
| ソラングループ    | 4,292 (134)    |
| ユーフィットグループ | 2,462 (162)    |
| アグレックスグループ | 2,301 (1,775)  |
| 報告セグメント計   | 18,593 (2,468) |
| その他        | 2,238 (44)     |
| 合計         | 20,831 (2,512) |

(注) 1 従業員数は就業人員数です。

2 従業員数欄の(外書)は、臨時従業員の年間平均雇用人員です。

## (2) 提出会社の状況

平成23年3月31日現在

| 従業員数(人) | 平均年齢(歳) | 平均勤続年数(年) | 平均年間給与(千円) |
|---------|---------|-----------|------------|
| 56      | 45歳2カ月  | 15年8カ月    | 8,120      |

| セグメント名称 | 従業員数(人) |
|---------|---------|
| 全社(共通)  | 56      |
| 合計      | 56      |

(注) 1 従業員数は就業人員数であります。

2 平均年間給与は、賞与及び基準外賃金を含んでおります。

3 平均勤続年数の算定にあたっては、T I S株式会社または株式会社インテック等から出向により当社で就業している従業員は、各社における勤続年数を通算しております。

4 全社(共通)として記載されている従業員数は、管理部門に所属しているものであります。

## (3) 労働組合の状況

当社及び連結子会社における労使関係について特に記載すべき事項はありません。

## 第2【事業の状況】

### 1【業績等の概要】

#### (1)業績

当連結会計年度における我が国経済は、新興国向けを中心とした輸出や生産の持ち直しなどにより、緩やかに回復期待が感じられたものの、本格的な回復には至りませんでした。さらには、平成23年3月に発生した東日本大震災の影響により、先行きの見極めが困難な状況となりました。特に、当社グループの属する情報サービス産業については、消費者の自粛ムードによるリテール系データの急激な落ち込みによる売上の急降下に加え、企業のIT投資に対する慎重な姿勢が続くなど、厳しい経営環境が続きました。

当社グループの当連結会計年度における業績は、平成21年12月に子会社化したソラン株式会社の業績が年度を通じて反映され、売上高は323,173百万円（前期比3.0%増）となりました。利益面については、コスト削減等の経営体質改善が一定の成果を挙げたものの、顧客のIT投資に対する厳しい姿勢の強まりによる採算性の低下や不採算案件の発生等の影響により、営業利益12,818百万円（前期比19.9%減）、経常利益12,625百万円（前期比19.7%減）、当期純利益5,985百万円（前期比21.9%減）となりました。

なお、当連結会計年度における主な特別損益として、子会社合併に先行して実施した株式会社ユーフィットの完全子会社化に伴う逆のれんの一括処理による特別利益2,999百万円、子会社合併関連の特別損失2,324百万円及び資産除去債務に係る特別損失2,199百万円を計上しました。さらに、東日本大震災に伴う災害関連損失108百万円を計上しました。

分野別の売上高は次のとおりであります。

#### アウトソーシング・ネットワーク分野

当連結会計年度における売上高は、ソラン株式会社の業績の連結反映があったものの、大口契約の終了や値下げ要請を受けたことなどから、124,496百万円（前期比1.3%減）となりました。

#### ソフトウェア開発分野

当連結会計年度の売上高は、ソラン株式会社の業績の連結反映があった一方で、前期中に大型案件が完了したことに加え、顧客のIT投資抑制の影響を受け、新規案件の受注に苦戦したことなどから、163,889百万円（前期比5.1%増）となりました。

#### ソリューション分野

当連結会計年度の売上高は、景気動向の影響によりハードウェア需要の減退が続いたことなどから、27,183百万円（前期比8.6%増）となりました。

#### その他の分野

当連結会計年度の売上高は、7,604百万円（前期比13.6%増）となりました。

セグメント別の業績は次のとおりです。

当社は、純粋持株会社として傘下の子会社グループごとに包括的な戦略を立案し、それに基づいた管理業務を行っています。したがって、当社は、参加の子会社グループを基礎としたセグメントから構成されています。

#### T I Sグループ

T I Sグループは、T I S株式会社を中心に6社で構成されます。

当連結会計年度の業績は、売上高81,930百万円、セグメント利益4,525百万円となりました。

#### インテックグループ

インテックグループは、株式会社インテックを中心に11社で構成されます。

当連結会計年度の業績は、売上高103,177百万円、セグメント利益4,424百万円となりました。

#### ソラングループ

ソラングループは、ソラン株式会社を中心に14社で構成されます。

当連結会計年度の業績は、売上高45,787百万円、セグメント利益121百万円となりました。

#### ユーフィットグループ

ユーフィットグループは、株式会社ユーフィットを中心に3社で構成されます。

当連結会計年度の業績は、売上高38,373百万円、セグメント利益1,419百万円となりました。

#### アグレックスグループ

アグレックスグループは、株式会社アグレックスを中心に7社で構成されます。

当連結会計年度の業績は、売上高27,228百万円、セグメント利益636百万円となりました。

当社では、経営環境の質的な変化とその変化のスピードが一層速まることにあわせ、グループのマネジメント体制改革の次段階として、企業体力の強化と経営効率の向上を目的として、子会社のT I S株式会社、ソラン株式会社及び株式会社ユーフィットの3社を平成23年4月1日付で合併させました。

この他にも、シェアードサービス子会社の合併などのグループフォーメーション再編を行っており、経営環境の変化を見据えたグループ経営体制の効率化と事業基盤の強化に注力しています。

## (2) キャッシュ・フローの状況

当連結会計年度における現金及び現金同等物（以下「資金」という。）は、前連結会計年度末に比べて10,494百万円減少し、当連結会計年度末には36,492百万円となりました。

当連結会計年度における各キャッシュ・フローの状況とそれらの要因は次のとおりであります。

### （営業活動によるキャッシュ・フロー）

営業活動の結果、得られた資金は27,236百万円となりました。これは主に、税金等調整前当期純利益10,145百万円に、資金の増加として、減価償却費12,308百万円、売上債権の減少3,173百万円、資産除去債務会計基準の適用に伴う影響額2,199百万円などがあった一方、資金の減少として、負ののれん発生益 3,004百万円、法人税等の支払額 2,998百万円などがあったことによるものです。

### （投資活動によるキャッシュ・フロー）

投資活動の結果、使用した資金は 18,957百万円となりました。これは主に、資金の増加として、投資有価証券の売却及び償還による収入4,197百万円などがあった一方で、資金の減少として、有形固定資産の取得による支出 10,509百万円、無形固定資産の取得による支出 6,311百万円、子会社株式の取得による支出 4,313百万円などがあったことによるものです。

### （財務活動によるキャッシュ・フロー）

財務活動の結果、使用した資金は 18,755百万円となりました。これは主に、資金の増加として、長期借入れによる収入25,495百万円などがあった一方で、資金の減少として、短期借入金の純減少額 21,266百万円、長期借入金の返済による支出 14,680百万円、社債の償還による支出 4,000百万円などがあったことによるものです。

## 2【生産、受注及び販売の状況】

### (1) 生産実績

当連結会計年度の生産実績をセグメントごとに示すと、次のとおりです。

なお、アウトソーシング・ネットワーク及びソフトウェア開発についてのみ記載しております。

| セグメントの名称        | 当連結会計年度<br>(自平成22年4月1日<br>至平成23年3月31日) | 前年同期比(%) |
|-----------------|----------------------------------------|----------|
| T I Sグループ(百万円)  | 82,701                                 | -        |
| インテックグループ(百万円)  | 82,903                                 | -        |
| ソラングループ(百万円)    | 42,114                                 | -        |
| ユーフィットグループ(百万円) | 34,448                                 | -        |
| アグレックスグループ(百万円) | 27,264                                 | -        |
| 報告セグメント計(百万円)   | 269,433                                | -        |
| その他(百万円)        | 20,010                                 | -        |
| 合計(百万円)         | 289,444                                | -        |

(注) 1. 金額は販売価格によっており、消費税等は含まれておりません。

2. 改正後の「セグメント情報」の適用初年度であり、上記セグメントの区分による前連結会計年度の金額のデータを入手することが困難である為、前年同期比は記載しておりません。

### (2) 受注状況

当連結会計年度における受注状況をセグメントごとに示すと、次のとおりです。

なお、ソフトウェア開発についてのみ記載しております。

| セグメントの名称        | 受注高<br>(百万円) | 前年同期比<br>(%) | 受注残高<br>(百万円) | 前年同期比<br>(%) |
|-----------------|--------------|--------------|---------------|--------------|
| T I Sグループ(百万円)  | 41,875       | -            | 17,495        | -            |
| インテックグループ(百万円)  | 52,480       | -            | 15,971        | -            |
| ソラングループ(百万円)    | 32,884       | -            | 4,157         | -            |
| ユーフィットグループ(百万円) | 12,148       | -            | 3,749         | -            |
| アグレックスグループ(百万円) | 10,552       | -            | 3,706         | -            |

(注) 1. 金額は販売価格によっており、消費税等は含まれておりません。

2. 改正後の「セグメント情報」の適用初年度であり、上記セグメントの区分による前連結会計年度の金額のデータを入手することが困難である為、前年同期比は記載しておりません。

### (3) 販売実績

当連結会計年度における販売実績をセグメントごとに示すと、次のとおりです。

| セグメントの名称        | 当連結会計年度<br>(自 平成22年 4月 1日<br>至 平成23年 3月31日) | 前年同期比(%) |
|-----------------|---------------------------------------------|----------|
| T I Sグループ(百万円)  | 79,446                                      | 89.0     |
| インテックグループ(百万円)  | 102,198                                     | 89.2     |
| ソラングループ(百万円)    | 45,116                                      | 331.7    |
| ユーフィットグループ(百万円) | 37,622                                      | 90.0     |
| アグレックスグループ(百万円) | 26,321                                      | 102.4    |
| 報告セグメント計(百万円)   | 290,706                                     | 102.0    |
| その他(百万円)        | 32,467                                      | 112.6    |
| 合計(百万円)         | 323,173                                     | 103.0    |

(注) 1. 金額は販売価格によっており、消費税等は含まれておりません。

### 3【対処すべき課題】

本年4月をもって、当社グループは設立4年目を迎えましたが、今期までの業績を省みますと、グループの保有する商品やマンパワー、技術力などのリソースを活用して、グループとしての総合力を十分に発揮しているとは言い難い状況です。このため、T I S株式会社を存続会社とする3社合併や、シェアード会社合併等のグループ会社再編を行いました。今後もグループ経営の一層の効率化を図るため、継続して最適なグループ会社の再編を行う必要があると認識しており、引き続き求心力あるグループ経営を目指してまいります。

また事業面では、従来からの主軸事業であるシステムの受託開発や運用がコモディティ化し、他社との差別化が困難になっており、さらにそのような事業分野がI T業界内ではクラウドなどのサービス型の事業に転換されつつあります。このような状況は、当社グループにとっては、むしろ新たなビジネスチャンスをもたらすものと考え、独自の付加価値を高めたサービスを展開し、そのような分野についての必要な投資を強化してまいります。

グローバル化については、顧客企業の間で国内のI T投資は控えても、海外でのI T投資はむしろ積極的に増やすという動きがあり、このような顧客企業と連携した海外進出を行っていきます。またデータセンターなど独自に現地企業向けのサービスを展開する事業についても継続拡大し、多様な形態でグローバルビジネスを強化してまいります。

震災の影響もあって、ガートナーや他シンクタンク等では、I T業界全体として今年度マイナス成長が予想されておりますが、当社グループは、グループ各社が個性を伸ばし、また相互に補完しながらグループ総合力を発揮し、I T業界のリーディング企業として確固たる地位を確立すべく、常に進化し続けるI T企業グループを追求してまいります。

### 4【事業等のリスク】

各事業におきましては、ソフトウェア開発では不採算化やアウトソーシングでは障害の発生など、事業固有のリスクが発生するおそれがありますが、各種対策を講じることで未然防止に努めております。

アウトソーシング事業では、東京都、神奈川県、栃木県、富山県、愛知県、大阪府および中国・天津市ほかに設置したデータセンターにおいて24時間365日稼働のアウトソーシング業務を行っております。データセンターの建物は免震または耐震構造を採用し、自家発電装置による無停電電源を確保し、防犯設備を完備するなど、想定し得る範囲で様々な設備環境を整備しております。

しかし、長期にわたる停電や、想定を超えた大規模自然災害、国際紛争・テロおよび重大な犯罪行為等により、データセンターの円滑な稼働が阻害されるような事態が発生した場合には、当社グループの経営成績や財政状況に影響を与える可能性があります。なお、本項に含まれる将来に関する事項については、有価証券報告書提出日現在にて判断したものです。

## 5【経営上の重要な契約等】

当社は、平成23年2月3日開催の取締役会において、平成23年4月1日を効力発生日として、連結子会社であるT I S株式会社、ソラン株式会社および株式会社ユーフィットの3社合併について決議し、同日付で合併契約書を締結いたしました。なお、当初の計画通り平成23年4月1日に、3社合併を実施いたしました。

## 6【研究開発活動】

当社グループでは、下記セグメントの4社が中心となり、下記領域における先端的な研究開発に取り組んでおります。

T I Sグループ T I S株式会社

インテックグループ 株式会社インテック、株式会社インテックシステム研究所

ソラングループ ソラン株式会社

なお、2010年4月に株式会社インテックシステム研究所が株式会社インテック・ネットコアを吸収合併しております。

### (1) ソフトウェア生産技術

グループ全体の品質と生産性の向上を目指し、グループ各社とも積極かつ継続的に取り組んでおります。

株式会社インテックでは、社内の各種開発プロジェクト向けの「全社共通開発プラットフォーム」のサービスを開始しました。

また、SIビジネスを効率的に展開するためのナレッジ支援システムの機能拡張、次世代SIビジネスモデルの研究、次世代RIA (Rich Internet Application) 技術としてのHTML5の調査と評価を実施しました。

T I S株式会社では2010年9月、Java開発フレームワークである「Xenlon～神龍」(シェンロン)を開発し全社利用を開始いたしました。XenlonはT I S株式会社の実績と独自技術に基づいたノウハウの集大成となっており、以下のようなコンセプトを持っております。

開発基盤の資産化と共有：汎用的に使えるエンジニアリング基盤を「誰もが簡単に必要に応じた形で」使えるよう共有し、開発ノウハウをも共有する。

プログラムコードの自動生成：機械的な作業を排除し、エンジニアが「エンジニアにしかできない作業」に集中できる環境を提供する。

プログラム品質の強化：プログラム品質を「リアルタイムに」「自動的に」「可視化」できる仕組みを構築する。

実際のシステム開発プロジェクトに適用した結果では、お客様独自のビジネスロジック以外の汎用処理領域におけるコードの約50%を仕様書から自動生成し、開発生産性改善に効果を発揮しております。

また、安価なIAサーバを複数活用してバッチ処理時間を劇的に短縮するMapReduce技術の検証を進めております。実プロジェクトでの検証では、数千万件のトランザクションデータの複雑な集計処理をMapReduceに実装し直すことで、15.5時間かかっている週次バッチを1時間以内に終わらせることができることを確認いたしました。

2011年度はこの技術をエンタープライズのお客様にご紹介し共同検証やシステムリプレースのご提案に結びつける計画です。

### (2) クラウド技術

クラウドコンピューティングのための基盤技術に関する研究開発を行っております。

株式会社インテックでは、既存のWebアプリケーションのSaaS (Software as a Service) 化を容易にするためのプラットフォームの研究開発、Hadoopを用いたデータ解析サービスの実現化研究、クラウド環境におけるセキュリティモデルの研究、データセンターの自動化・連携システムの研究開発等を実施しました。また、IPv4アドレスの枯渇が目前に迫る中で、株式会社インテックシステム研究所はこれまでに蓄積したノウハウをまとめた「IPv4アドレス枯渇対応アプリケーションチェックリスト」や、IPv4アドレスの地域別在庫を可視化する「IPv4枯渇時計」を公開するなどの活動を行いました。

T I S株式会社では、社内ベンチャーカンパニーのSonicGardenが無料コラボレーションツール「youRoom」の開発/運用を通じて「ARC」(Agile x Ruby x Cloud)というウェブアプリケーションの新しい構築方法を推進しております。

SonicGardenはこの新しい開発手法を導入することにより、「youRoom」の試作品をわずか1週間で開発、完成後はRuby技術による柔軟かつスピーディな改善により完成度を高め、世界8カ国で利用されるサービスとなっております。

「youRoom」は、Rubyの有用性を最大限に活かした実績が認められ、福岡県と福岡Ruby拠点推進会議が主催する「第3回フクオカRuby大賞」で優秀賞を受賞いたしました。

T I S 株式会社の企業向けクラウドサービスT.E.O.S (TIS Enterprise Ondemand Service) において、ユーザ自身がポータル画面上で仮想マシンをテンプレートとして保存でき、いつでも再利用できる「カスタムテンプレート」機能をリリースしました。この機能を利用することで、仮想マシン作成に要する時間の低減が可能になり、ユーザの作業効率の向上を図ることができます。

### ( 3 ) スマートフォン関連技術

2010年から爆発的に普及が始まったスマートフォンやタブレット端末に関する研究開発には、これまで基盤技術として取り組んでおりましたが、今回独立したテーマとして取り上げました。とりわけ、AR (拡張現実) 技術はスマートフォンやタブレット端末の活用において大きく発展するという認識から、各社にて技術検証と実証実験を進めております。

株式会社インテックでは、端末紛失や情報漏洩のリスクに対応するためのスマートフォン遠隔制御技術の研究開発に取り組み、2010年11月にスマートフォン遠隔制御サービス「Smart-let」を発表しました。また、株式会社インテックシステム研究所は、位置情報に基づくナビゲーションとAR技術の研究開発に取り組み、2010年11月に富山市が運営する動物園 (富山市ファミリーパーク) で園内情報ナビゲーション実証実験を実施しました。一般公募した親子の実験参加者から好評を得て、TV番組でも取り上げられました。

T I S 株式会社においても、スマートフォンおよびタブレット端末のエンタープライズシステムへの活用について検証しております。具体的にはGPSおよび画像認識を用いたAR技術の検証を実施し、エンタープライズ業務システムの利用端末としてスマートフォンやタブレット端末の革新的な活用方法を提案できることが明らかになりました。2011年度はこの技術をエンタープライズのお客様にご紹介し共同検証や業務適用のご提案に結びつける計画です。

ソラン株式会社では、スマートフォン等のモバイル機器に対して、特定観光地の名所や土産物店、グルメ情報などをAR技術を用いて判り易く提供することで、そのモバイル機器を携帯する観光客向けの観光ナビゲーションを行うシステムを開発し、地方自治体と連携して実証実験を行いました。この実証実験の結果も踏まえたシステム強化を図り、2011年度以降は新規事業を推進する計画です。

### ( 4 ) 新社会システム

少子高齢化、若者の就職難、地球温暖化など、社会環境の変化によって生じている各種の社会課題をターゲットとした研究開発にも取り組んでおります。

株式会社インテックは、慶応義塾大学SFC研究所、チューリップテレビと連携し、地域における情報流通を維持・拡大させるメディア事業「富山メディアプラットフォーム」の設計共同研究を開始しました。

株式会社インテックシステム研究所は、大学生や社会人を対象とした次世代eラーニングシステムとして、「Webポートフォリオ」の研究開発を進め、いくつかの大学と連携して実証実験を行いました。その成果を、ロンドンで2010年7月に開催された国際会議「Learning Forum London ePortfolio 2010」で発表しました。

また、オーダーメイドヘルスケアサービスの実現に向けて、医療・保健・福祉に関する政府や健康保健組合の動向調査を行いました。さらに、電力・エネルギーの効率利用の観点から注目されているスマートグリッド (次世代送配電網) やスマートシティについて、実現のために必要となる情報通信技術について調査しました。

### ( 5 ) バイオインフォマティクス関連システムの研究開発

生命科学分野においてゲノム情報やたんぱく質のデータが大量に産み出されている中で、バイオデータを扱う情報技術 (バイオインフォマティクス) が生命科学研究・創薬研究において必須のものとなっております。株式会社インテックシステム研究所では、10年以上前からバイオインフォマティクス関連システムの研究開発に取り組んでおります。

独立行政法人新エネルギー・産業技術総合開発機構 (NEDO) による「機能性RNA プロジェクト」からの委託を受け、独立行政法人産業技術総合研究所・生命情報工学センター (CBRC) と共同で研究活動を行ってきた研究成果を国際学会International Conference on Intelligent Systems forMolecular Biology (開催地：米国マサチューセッツ州ボストン) で発表しました。

また、経済産業省の戦略的技術開発「機能性RNAプロジェクト」で実施した成果としての「がんマーカー」に関する特許について、PCT (特許協力条約) に基づく国際出願を行いました。今後、開発した技術を新しい診断薬や治療薬などの発見などの成果につなげるための研究をさらに進めていきます。

### ( 6 ) その他の研究開発活動

株式会社インテックシステム研究所では、新たに5件の特許出願を行いました。その他、研究開発活動の状況については、学会発表や外部講演を実施しているほか、INTEC Technical Journal誌に論文発表することで、広報活動を行っております。その他、富山大学「実践的ものづくり技術者育成支援事業」への協力や、奈良先端科学技術

大学院大学と富山県立大学での特別講義実施などの対外的活動を行いました。

T I S株式会社では、顧客企業の特定制業務において属人性を排除し業務品質を向上するためのベイジアン・ネットワーク技術の活用について検証しております。

ベイジアン・ネットワークは有向非循環グラフ(DAG)と統計的手法を用い、一般消費者の選択行動、リスク・障害の原因等因果関係のモデル化を行うアプリケーション基盤技術であり、マシン性能が向上し並列分散処理が現実的となる近い将来において顧客意思決定判断の中核となると考えております。

なお、当連結会計年度の研究開発費の総額は1,062百万円となっており、セグメント毎には、TISグループが221百万、インテックグループが720百万、ソラングループが81百万となっております。

## 7【財政状態、経営成績及びキャッシュ・フローの状況の分析】

### (1)重要な会計方針及び見積り

当社グループの連結財務諸表は、わが国において一般に公正妥当と認められている会計基準に基づき作成されております。なお、詳細につきましては、「第5 経理の状況 1 連結財務諸表等 (1) 連結財務諸表 連結財務諸表作成のための基本となる重要な事項」及び「第5 経理の状況 2 財務諸表等 (1) 財務諸表 重要な会計方針」に記載したとおりであります。

### (2)当連結会計年度の経営成績の分析

当連結会計年度の経営成績は、「1 業績等の概要 (1)業績」に記載のとおり、売上高は323,173百万円、営業利益は12,818百万円、経常利益は12,625百万円、当期純利益は5,985百万円となりました。

### (3)経営成績に重要な影響を与える要因について

当社グループの経営成績に重要な影響を与える要因については、「4 事業等のリスク」に記載しております。

### (4)経営戦略の現状と見通し

システムの複雑化・大規模化、サービス化の進展、グローバル化の流れ、更には急速に進む技術革新等、経営環境が大きく変動する中、当社グループはIT業界のリーディングカンパニーとして、豊かな未来社会実現の一翼を担う企業グループを目指しております。

この実現のため中期経営計画「IT Evolution 2011」(2009~2011年度)を策定いたしました。この計画を推進、達成し、業界のリーディング企業として確固たる地位を確立することを目指します。

### (5)資本の財源及び資金の流動性についての分析

当社グループの資金状況は、「1 業績等の概要 (2) キャッシュ・フローの状況」に記載のとおり、営業活動において27,236百万円の増加、投資活動において18,957百万円の減少、財務活動において18,755百万円の減少となりました。この結果、当連結会計年度末における資金は、前連結会計年度末に比べて10,494百万円減少し、36,492百万円となりました。

### (6)経営者の問題意識と今後の方針について

当社グループでは、企業の礎である経営理念を以下の通り定めております。

#### 経営理念

ITホールディングスグループは、ITを通じた様々なサービスの提供によりリーディング企業グループにふさわしい企業市民となり、お客様、社員とその家族、株主などすべてのステークホルダーから評価頂ける企業価値の向上を目指します。

私たちは、グループの企業と社員が共に高く新しい目標にチャレンジする活力ある企業カルチャーを醸成し成長を続けます

私たちは、グループ力を結集し優れた技術力と品質により、常に最適をお客様に提供致します

私たちは、高い企業モラルを堅持し、社会的責任を果たしてまいります

この理念のもと、次の4つのビジョン「ITによる豊かな未来社会実現の一翼を担う」「進取の精神を持ち、行動する」「最高水準の技術力を持つ」「IT業界及び社会の発展に貢献する」をグループ全員で共有し、当社グループが目指す理想の実現を図ります。

グループビジョン実現に向けて「3 対処すべき課題」に記載した中期経営計画の方針に基づき活動してまいります。



### 第3【設備の状況】

#### 1【設備投資等の概要】

当連結会計年度は、既存事業の基盤強化とセキュリティ等信頼性の高度化に対応するため、18,325百万円の投資を実施致しました。

主に、T I Sグループ及びインテックグループのアウトソーシング事業強化のためのデータセンタ新設や設備の増強、開発用コンピュータの整備・拡充などに投資致しました。

#### 2【主要な設備の状況】

(1) 提出会社

該当事項はありません。

(2) 国内子会社

平成23年3月31日現在

| 会社名               | 事業所名<br>(所在地)                 | セグメントの名称  | 設備の内容   | 帳簿価額(百万円)   |                    |       |        | 従業員数<br>(名)   |
|-------------------|-------------------------------|-----------|---------|-------------|--------------------|-------|--------|---------------|
|                   |                               |           |         | 建物及び<br>構築物 | 土地<br>(面積㎡)        | その他   | 合計     |               |
| T I S(株)          | 本社・事務所・研<br>修センター<br>(東京都港区他) | T I Sグループ | 事務所及び設備 | 24,127      | 6,027<br>(46,988)  | 4,632 | 34,788 | 3,089<br>(12) |
| (株)インテック          | 本社・事務所<br>(富山県富山市他)           | インテックグループ | 事務所及び設備 | 15,887      | 10,826<br>(61,184) | 8,432 | 35,147 | 3,418<br>(67) |
| (株)インテック<br>アメニティ | 本社・事務所<br>(富山県富山市他)           | インテックグループ | 賃貸設備    | 15,909      | 6,601<br>(16,343)  | 504   | 23,015 | 54<br>(104)   |

- (注) 1 金額に消費税等は含まれておりません。  
 2 従業員数欄の(外書)は、臨時従業員を表示しております。  
 3 「その他」には無形固定資産(主としてソフトウェア)を含んでおります。

#### 3【設備の新設、除却等の計画】

当社グループの設備投資については、景気予測、業界動向、投資効率等を総合的に勘案して計画しております。原則的に連結会社各社が個別に策定しておりますが、グループ全体で重複投資とならないよう、提出会社を中心に調整を図っております。

当連結会計年度末現在における設備の新設、改修等に係る投資予定金額は、8,853百万円でありますが、その所要資金については、自己資金、借入金等、それぞれ最適な手段を選択し充当致します。

なお、経常的な設備の更新のための新設、改修等を除き、重要な設備の新設、改修等の計画はありません。

第4【提出会社の状況】

1【株式等の状況】

(1)【株式の総数等】

【株式の総数】

| 種類   | 発行可能株式総数(株) |
|------|-------------|
| 普通株式 | 280,000,000 |
| 計    | 280,000,000 |

【発行済株式】

| 種類   | 事業年度末現在発行数<br>(株)<br>(平成23年3月31日) | 提出日現在発行数(株)<br>(平成23年6月27日) | 上場金融商品取引所名<br>又は登録認可金融商品<br>取引業協会名 | 内容        |
|------|-----------------------------------|-----------------------------|------------------------------------|-----------|
| 普通株式 | 87,789,098                        | 87,789,098                  | 東京証券取引所<br>(市場第一部)                 | 単元株式数100株 |
| 計    | 87,789,098                        | 87,789,098                  | -                                  | -         |

## (2) 【新株予約権等の状況】

会社法に基づき交付した新株予約権は、次のとおりであります。

会社法第773条に定める株式移転計画新株予約権に代わり交付した新株予約権は、次のとおりであります。

## I Tホールディングス株式会社第4回新株予約権

|                                                | 事業年度末現在<br>(平成23年3月31日)                                                                                                                                                                               | 提出日の前月末現在<br>(平成23年5月31日) |
|------------------------------------------------|-------------------------------------------------------------------------------------------------------------------------------------------------------------------------------------------------------|---------------------------|
| 新株予約権の数(個)                                     | 3                                                                                                                                                                                                     |                           |
| 新株予約権のうち自己新株予約権の数<br>(個)                       |                                                                                                                                                                                                       |                           |
| 新株予約権の目的となる株式の種類                               | 普通株式                                                                                                                                                                                                  |                           |
| 新株予約権の目的となる株式の数<br>(株)(注)1                     | 2,370                                                                                                                                                                                                 |                           |
| 新株予約権の行使時の払込金額(円)<br>(注)2                      | 1株につき 1,489                                                                                                                                                                                           |                           |
| 新株予約権の行使期間                                     | 平成20年4月1日～平成23年3月31日                                                                                                                                                                                  |                           |
| 新株予約権の行使により株式を発行する<br>場合の株式の発行価格及び資本組入<br>額(円) | 発行価格 1,489<br>資本組入額 745                                                                                                                                                                               |                           |
| 新株予約権の行使の条件                                    | 対象者は、権利行使時においても当<br>社または当社子会社の取締役もしくは<br>使用人の地位にあることを要す。<br>ただし、任期満了による退任、定年退<br>職、当社関係会社等への移籍その他<br>正当な理由がある退職の場合はこの<br>限りではない。<br>新株予約権の相続は認めない。<br>新株予約権に関するその他の細目につ<br>いては、新株予約権割当契約による<br>ものとする。 |                           |
| 新株予約権の譲渡に関する事項                                 | 新株予約権の譲渡、質入その他一切の<br>処分は認めない。                                                                                                                                                                         |                           |
| 代用払込みに関する事項                                    |                                                                                                                                                                                                       |                           |
| 組織再編成行為に伴う新株予約権の交<br>付に関する事項                   |                                                                                                                                                                                                       |                           |

上記は、平成20年4月1日の株式移転により当社の完全子会社となった株式会社インテックホールディングスの会社法第773条に定める株式移転計画新株予約権に代わる新株予約権として平成20年4月1日に交付したものであります。なお、当該株式移転計画は平成20年2月15日に開催された株式移転完全子会社(T I S株式会社及び株式会社インテックホールディングス)の株主総会にて承認されました。

(注)1. 当社が当社普通株式について株式分割または株式併合を行う場合はつぎの算式により本新株予約権1個につき目的である株式の数(以下「対象株式数」という。)を調整するものとする。

$$\text{調整後株式数} = \text{調整前株式数} \times \text{分割または併合の比率}$$

また、当社が合併、会社分割、株式交換または株式移転(以下総称して「合併等」という。)を行う場合、株式無償割当てを行う場合、その他対象株式数の調整を必要とする場合には、合併等の条件または株式無償割当ての条件等を勘案の上、合理的な範囲内で対象株式数を調整することができるものとする。

ただし、以上までの調整により生じる1株未満の端数は切り捨てる。

なお、退職による失効株式数を除外して記載しております。

2. 本新株予約権交付後、当社が普通株式について株式分割（普通株式の無償割当てを含む。以下同じ。）または株式併合を行う場合は、つぎの算式により本新株予約権の行使に際して払込みをすべき1株当たりの金額以下「行使価額」という。）を調整し、調整により生ずる1円未満の端数は切り上げる。

$$\text{調整後行使価額} = \text{調整前行使価額} \times \frac{1}{\text{分割・併合の比率}}$$

また、当社が時価を下回る価額で当社普通株式の発行または自己株式の処分（当社普通株式の交付を請求できる新株予約権（新株予約権付社債に付されたものを含む。）の行使による場合を除く。）を行う場合は、つぎの算式により行使価額を調整し、調整により生じる1円未満の端数は切り上げる。つぎの算式において「既発行株式数」とは、当社の発行済普通株式総数から当社が保有する普通株式に係る自己株式を控除した数をいい、また、自己株式の処分を行う場合には「新規発行株式数」を「処分する自己株式数」と読み替えるものとする。

$$\text{調整後行使価額} = \text{調整前行使価額} \times \frac{\text{既発行株式数} + \frac{\text{新規発行株式数} \times 1 \text{株当たりの払込金額}}{\text{新株式発行前の時価}}}{\text{既発行株式数} + \text{新規発行株式数}}$$

## (3) 【行使価額修正条項付新株予約権付社債券等の行使状況等】

該当事項はありません。

## (4) 【ライツプランの内容】

該当事項はありません。

## (5) 【発行済株式総数、資本金等の推移】

| 年月日                              | 発行済株式総数増減数<br>(株) | 発行済株式総数残高(株) | 資本金増減額<br>(百万円) | 資本金残高<br>(百万円) | 資本準備金増減額<br>(百万円) | 資本準備金残高<br>(百万円) |
|----------------------------------|-------------------|--------------|-----------------|----------------|-------------------|------------------|
| 平成20年4月1日<br>(注)1                | 86,372,339        | 86,372,339   | 10,000          | 10,000         | 2,500             | 2,500            |
| 平成21年4月1日～<br>平成22年3月31日<br>(注)2 | 1,580             | 86,373,919   | 1               | 10,001         | 1                 | 2,501            |
| 平成22年4月1日～<br>平成23年3月31日<br>(注)3 | 1,415,179         | 87,789,098   | -               | 10,001         | 1,610             | 4,111            |

(注)1 当社は、平成20年4月1日付にて、株式移転により完全親会社として設立されました。

2 新株予約権の行使による増加であります。

3 平成22年4月1日を効力発生日とする株式交換に基づき、ソラン株式会社の普通株式1株に対して当社の普通株式0.74株を割当交付いたしました。このため、同日付にて発行済株式総数が1,415,179株、資本準備金が1,610百万円増加しております。なお、当社が保有するソラン株式会社の普通株式については、本株式交換による株式の割当交付は行っておりません。

## (6) 【所有者別状況】

平成23年3月31日現在

| 区分            | 株式の状況(1単元の株式数100株) |         |          |         |         |      |         | 単元未満株式の状況<br>(株) |         |
|---------------|--------------------|---------|----------|---------|---------|------|---------|------------------|---------|
|               | 政府及び地方公共団体         | 金融機関    | 金融商品取引業者 | その他の法人  | 外国法人等   |      | 個人その他   |                  | 計       |
|               |                    |         |          |         | 個人以外    | 個人   |         |                  |         |
| 株主数(人)        | 1                  | 61      | 36       | 373     | 206     | 16   | 15,336  | 16,029           | -       |
| 所有株式数<br>(単元) | 29                 | 402,566 | 10,922   | 122,821 | 154,811 | 76   | 181,828 | 873,053          | 483,798 |
| 所有株式数の割合(%)   | 0.00               | 46.11   | 1.25     | 14.07   | 17.73   | 0.01 | 20.83   | 100.00           | -       |

(注)1 自己株式15,385株は、「個人その他」に153単元、「単元未満株式の状況」に85株含まれております。

2 証券保管振替機構名義の株式2,780株が、「その他の法人」に27単元、「単元未満株式の状況」に80株含まれております。

## (7)【大株主の状況】

平成23年3月31日現在

| 氏名又は名称                                                                      | 住所                                                                            | 所有株式数<br>(千株) | 発行済株式総数に<br>対する所有株式数<br>の割合(%) |
|-----------------------------------------------------------------------------|-------------------------------------------------------------------------------|---------------|--------------------------------|
| 日本トラスティ・サービス信託銀行株式会社                                                        | 東京都中央区晴海1丁目8番11号                                                              | 15,886        | 18.10                          |
| 日本マスタートラスト信託銀行株式会社                                                          | 東京都港区浜松町2丁目11番3号                                                              | 7,896         | 8.99                           |
| 資産管理サービス信託銀行株式会社                                                            | 東京都中央区晴海1丁目8番12号                                                              | 5,099         | 5.81                           |
| 日本生命保険相互会社                                                                  | 東京都千代田区丸の内1丁目6番6号                                                             | 2,591         | 2.95                           |
| I Tホールディングスグループ従業員<br>持株会                                                   | 東京都千代田区内幸町1丁目2番2号                                                             | 1,991         | 2.27                           |
| 株式会社三菱東京UFJ銀行                                                               | 東京都千代田区丸の内2丁目7番1号                                                             | 1,654         | 1.88                           |
| 株式会社大林組                                                                     | 東京都港区港南2丁目15番2号                                                               | 1,161         | 1.32                           |
| 株式会社ジェーシービー                                                                 | 東京都港区南青山5丁目1番22号                                                              | 1,161         | 1.32                           |
| 三信株式会社                                                                      | 東京都新宿区西新宿1丁目6番1号                                                              | 1,149         | 1.31                           |
| モルガンスタンレーアンドカンパニー<br>インターナショナルピーエルシー<br>(常任代理人 モルガン・スタンレー<br>M U F G証券株式会社) | 25 Cabot Square, Canary Wharf, London<br>E14 4QA, U.K.<br>(東京都渋谷区恵比寿4丁目20番3号) | 929           | 1.06                           |
| 計                                                                           | -                                                                             | 39,520        | 45.02                          |

(注) 1. 株式会社三菱UFJフィナンシャル・グループから4社連名により、平成21年3月16日付で大量保有報告書の変更報告書の写しの送付があり、平成21年3月9日現在で以下のとおり株式を保有している旨の報告を受けておりますが、当社として期末時点における実質所有株式数の確認ができないため、上記大株主の状況には含めておりません。

| 氏名又は名称        | 住所                | 所有株式数<br>(千株) | 発行済株式総数に<br>対する所有株式数<br>の割合(%) |
|---------------|-------------------|---------------|--------------------------------|
| 株式会社三菱東京UFJ銀行 | 東京都千代田区丸の内2丁目7番1号 | 2,068         | 2.39                           |
| 三菱UFJ信託銀行株式会社 | 東京都千代田区丸の内1丁目4番5号 | 2,116         | 2.45                           |
| 三菱UFJ投信株式会社   | 東京都千代田区丸の内1丁目4番5号 | 805           | 0.93                           |
| 三菱UFJニコス株式会社  | 東京都文京区本郷3丁目33番5号  | 436           | 0.51                           |
| 計             | -                 | 5,427         | 6.28                           |

2. 住友信託銀行株式会社から2社連名により、平成22年12月7日付で大量保有報告書の変更報告書の写しの送付があり、平成22年11月30日現在で以下のとおり株式を保有している旨の報告を受けておりますが、当社として期末時点における実質所有株式数の確認ができませんので、上記大株主の状況には含めておりません。

| 氏名又は名称           | 住所               | 所有株式数<br>(千株) | 発行済株式総数に<br>対する所有株式数<br>の割合(%) |
|------------------|------------------|---------------|--------------------------------|
| 住友信託銀行株式会社       | 大阪市中央区北浜4丁目5番33号 | 3,061         | 3.49                           |
| 日興アセットマネジメント株式会社 | 東京都港区赤坂9丁目7番1号   | 1,113         | 1.27                           |
| 計                | -                | 4,174         | 4.76                           |

3. 日本生命保険相互会社から2社連名により、平成23年4月7日付で大量保有報告書の変更報告書の写しの送付があり、平成23年3月31日現在で以下のとおり株式を保有している旨の報告を受けておりますが、当社として期末時点における実質所有株式数の確認ができないため、上記大株主の状況には含めておりません。

| 氏名又は名称             | 住所                | 所有株式数<br>(千株) | 発行済株式総数に<br>対する所有株式数<br>の割合(%) |
|--------------------|-------------------|---------------|--------------------------------|
| 日本生命保険相互会社         | 大阪市中央区今橋3丁目5番12号  | 3,174         | 3.62                           |
| ニッセイアセットマネジメント株式会社 | 東京都千代田区丸の内1丁目6番6号 | 1,564         | 1.78                           |
| 計                  | -                 | 4,738         | 5.40                           |

4. 上記の所有株式数のうち、信託業務に係る株式数は次のとおりであります。

日本トラスティ・サービス信託銀行株式会社 15,886千株

日本マスタートラスト信託銀行株式会社 7,896千株

資産管理サービス信託銀行株式会社 5,099千株

## ( 8 ) 【議決権の状況】

## 【発行済株式】

平成23年3月31日現在

| 区分             | 株式数(株)          | 議決権の数(個) | 内容 |
|----------------|-----------------|----------|----|
| 無議決権株式         | -               | -        | -  |
| 議決権制限株式(自己株式等) | -               | -        | -  |
| 議決権制限株式(その他)   | -               | -        | -  |
| 完全議決権株式(自己株式等) | 普通株式 15,300     | -        | -  |
| 完全議決権株式(その他)   | 普通株式 87,290,000 | 872,900  | -  |
| 単元未満株式         | 普通株式 483,798    | -        | -  |
| 発行済株式総数        | 87,789,098      | -        | -  |
| 総株主の議決権        | -               | 872,900  | -  |

(注) 1 「完全議決権株式(その他)」欄には、証券保管振替機構名義の株式が2,700株(議決権27個)含まれております。

2 「単元未満株式」欄には当社所有の自己株式85株が含まれております。

## 【自己株式等】

平成23年3月31日現在

| 所有者の氏名又は名称                  | 所有者の住所            | 自己名義所有株式数(株) | 他人名義所有株式数(株) | 所有株式数の合計(株) | 発行済株式総数に対する所有株式数の割合(%) |
|-----------------------------|-------------------|--------------|--------------|-------------|------------------------|
| (自己保有株式)<br>I Tホールディングス株式会社 | 東京都千代田区内幸町1丁目2番2号 | 15,300       | -            | 15,300      | 0.02                   |
| 計                           | -                 | 15,300       | -            | 15,300      | 0.02                   |



## ( 9 ) 【ストックオプション制度の内容】

当社はストックオプション制度を採用しております。当該制度の内容は以下のとおりです。

## I Tホールディングス株式会社第4回新株予約権

当社子会社である株式会社インテックホールディングスが、平成18年10月2日、株式会社インテックの会社法第773条に定める株式移転計画新株予約権に代わる新株予約権として、株式会社インテックホールディングスの取締役ならびに同子会社の取締役及び使用人のうち一定の者に対して交付した新株予約権に代わるものとして、平成20年4月1日の株式移転に際し交付した新株予約権

|                          |                                                          |
|--------------------------|----------------------------------------------------------|
| 決議年月日                    | 平成18年6月28日(注)1                                           |
| 付与対象者の区分及び人数             | 当社執行役員1名ならびに当社子会社の取締役2名、執行役員3名および子会社の使用人のうち67名の合計73名(注)2 |
| 新株予約権の目的となる株式の種類         | 「(2)新株予約権等の状況」に記載しております。                                 |
| 株式の数                     | 同上                                                       |
| 新株予約権の行使時の払込金額           | 同上                                                       |
| 新株予約権の行使期間               | 同上                                                       |
| 新株予約権の行使の条件              | 同上                                                       |
| 新株予約権の譲渡に関する事項           | 同上                                                       |
| 代用払込みに関する事項              |                                                          |
| 組織再編成行為に伴う新株予約権の交付に関する事項 |                                                          |

(注)1 株式会社インテックホールディングス第1回新株予約権の決議年月日であります。

2 平成20年4月1日現在の役職名及び人数を記載しております。

## 2【自己株式の取得等の状況】

【株式の種類等】 会社法第155条第7号に該当する普通株式の取得

## (1)【株主総会決議による取得の状況】

該当事項はありません。

## (2)【取締役会決議による取得の状況】

該当事項はありません。

## (3)【株主総会決議又は取締役会決議に基づかないものの内容】

| 区分              | 株式数(株) | 価額の総額(円)  |
|-----------------|--------|-----------|
| 当事業年度における取得自己株式 | 3,778  | 4,224,570 |
| 当期間における取得自己株式   | 217    | 175,492   |

(注) 当期間における取得自己株式には、平成23年6月1日から有価証券報告書提出日までの単元未満株式の買取りによる株式数は含めておりません。

## (4)【取得自己株式の処理状況及び保有状況】

| 区分                          | 当事業年度  |            | 当期間    |            |
|-----------------------------|--------|------------|--------|------------|
|                             | 株式数(株) | 処分価額の総額(円) | 株式数(株) | 処分価額の総額(円) |
| 引き受ける者の募集を行った取得自己株式         |        |            |        |            |
| 消却の処分を行った取得自己株式             |        |            |        |            |
| 合併、株式交換、会社分割に係る移転を行った取得自己株式 |        |            |        |            |
| その他<br>(単元未満株式の買増請求)        | 321    | 345,970    |        |            |
| 保有自己株式数                     | 15,385 |            | 15,602 |            |

(注) 当期間における保有自己株式には、平成23年6月1日から有価証券報告書提出日までの単元未満株式の買取り及び売渡しによる株式数は含めておりません。

### 3【配当政策】

当社グループは、株主の皆様への長期的かつ総合的な利益還元を重要な経営課題と認識しており、業績動向や財務状況、事業発展に備えるための内部留保の充実を勘案し、連結配当性向30%程度を目安として、安定的に配当を継続するよう努めてまいります。

当社は、中間配当と期末配当の年2回の剰余金の配当を行うことを基本方針としております。これらの剰余金の配当の決定機関は、期末配当については株主総会、中間配当については取締役会であります。

当期につきましては、中間配当は1株当たり12円、期末配当は1株当たり20円とさせて頂きました。

当社の期末配当の基準日は、毎年3月31日としております。また、取締役会の決議によって毎年9月30日を基準として中間配当をすることが出来る旨を定款に定めております。

なお、基準日が当事業年度に属する剰余金の配当は、以下のとおりです。

| 決議年月日                  | 配当金の総額<br>(百万円) | 1株当たり配当額<br>(円) |
|------------------------|-----------------|-----------------|
| 平成22年11月2日<br>取締役会決議   | 1,053           | 12              |
| 平成23年6月24日<br>定時株主総会決議 | 1,755           | 20              |

### 4【株価の推移】

#### (1)【最近5年間の事業年度別最高・最低株価】

| 回次    | 第1期     | 第2期     | 第3期     |
|-------|---------|---------|---------|
| 決算年月  | 平成21年3月 | 平成22年3月 | 平成23年3月 |
| 最高(円) | 2,355   | 1,995   | 1,377   |
| 最低(円) | 900     | 952     | 655     |

(注) 最高・最低株価は、東京証券取引所市場第一部におけるものであります。

#### (2)【最近6月間の月別最高・最低株価】

| 月別    | 平成22年10月 | 11月   | 12月   | 平成23年1月 | 2月    | 3月  |
|-------|----------|-------|-------|---------|-------|-----|
| 最高(円) | 951      | 1,032 | 1,145 | 1,144   | 1,068 | 946 |
| 最低(円) | 868      | 868   | 992   | 1,010   | 870   | 655 |

(注) 最高・最低株価は、東京証券取引所市場第一部におけるものであります。

## 5【役員の状況】

| 役名           | 職名 | 氏名    | 生年月日        | 略歴                                                                                                                                                                                                                                                                                                                                                                                                                                                                                          | 任期   | 所有株式数<br>(千株) |
|--------------|----|-------|-------------|---------------------------------------------------------------------------------------------------------------------------------------------------------------------------------------------------------------------------------------------------------------------------------------------------------------------------------------------------------------------------------------------------------------------------------------------------------------------------------------------|------|---------------|
| 代表取締役<br>会 長 | -  | 中尾 哲雄 | 昭和11年4月2日生  | 昭和48年8月 株式会社インテック入社<br>昭和51年4月 同社理事 経理部長兼経営管理部長<br>昭和53年6月 同社取締役 経理部長兼経営管理部<br>長<br>昭和59年5月 同社常務取締役 経理部・経営管理<br>部・営業企画室担当<br>平成2年6月 同社代表取締役専務取締役 経営管<br>理部・東地区本部担当 財務部長<br>平成5年8月 同社代表取締役社長<br>平成17年4月 同社代表取締役会長 インテックグ<br>ループCEO(最高経営責任者)<br>平成18年10月 株式会社インテックホールディン<br>グス代表取締役会長兼社長 最高<br>経営責任者(CEO)<br>平成20年4月 同社代表取締役会長<br>当社代表取締役会長(現任)<br>平成21年6月 株式会社インテック代表取締役会<br>長(現任)                                                                                                           | (注)3 | 125           |
| 代表取締役<br>社 長 | -  | 岡本 晋  | 昭和18年5月12日生 | 昭和50年10月 株式会社東洋情報システム(現 T<br>I S株式会社)入社<br>平成2年6月 同社取締役 総合企画部長<br>平成4年4月 同社常務取締役 総合企画部長<br>平成8年6月 同社代表取締役専務取締役 企画本<br>部長兼管理本部長<br>平成9年6月 同社代表取締役専務取締役 社長室<br>長、企画本部長兼コンサルティング<br>室担当<br>平成11年4月 同社代表取締役専務取締役 社長室<br>長、企画本部長<br>平成13年6月 同社代表取締役専務取締役 社長室<br>長、企画本部長兼同本部国際部長<br>兼管理本部長兼業務本部長兼 i<br>D<br>C 事業部長<br>平成15年4月 同社代表取締役専務取締役 企画担<br>当、考査室担当兼社長室長兼国際<br>部長<br>平成16年4月 同社代表取締役社長<br>平成18年10月 同社代表取締役社長 営業推進本部<br>長<br>平成20年4月 同社代表取締役会長<br>当社代表取締役社長(現任)<br>平成23年4月 T I S 株式会社相談役(現任) | (注)3 | 46            |

| 役名     | 職名 | 氏名    | 生年月日         | 略歴                                                                                                                                                                                                                                                                                                                                                                                                                                                                   | 任期   | 所有株式数<br>(千株) |
|--------|----|-------|--------------|----------------------------------------------------------------------------------------------------------------------------------------------------------------------------------------------------------------------------------------------------------------------------------------------------------------------------------------------------------------------------------------------------------------------------------------------------------------------|------|---------------|
| 取締役副社長 | -  | 前西 規夫 | 昭和24年4月19日生  | 昭和47年4月 株式会社東洋情報システム(現 T I S株式会社)入社<br>平成8年6月 同社取締役<br>平成13年6月 同社常務取締役<br>平成16年4月 同社代表取締役専務取締役<br>平成20年4月 同社代表取締役副社長ビジョン21<br>推進室担当、北京駐在員事務所担<br>当、営業推進本部長<br>平成21年4月 同社代表取締役副社長 I T 基盤<br>サービス事業部長、営業推進部担<br>当、E C センター事業推進室担当<br>平成21年5月 同社代表取締役副社長 I T 基盤<br>サービス事業部長、営業推進部担<br>当、Sonic Garden担当、E C セン<br>ター事業推進室担当<br>平成22年1月 同社代表取締役副社長営業推進部<br>担当、Sonic Garden担当、E C セン<br>ター事業推進室担当、I T 基盤<br>サービス事業部長<br>平成22年4月 同社取締役<br>当社副社長執行役員<br>平成22年6月 当社取締役副社長(現任) | (注)3 | 30            |
| 取締役副社長 | -  | 佐藤 知樹 | 昭和27年11月13日生 | 昭和50年4月 株式会社三菱銀行(現 株式会社三<br>菱東京U F J 銀行)入行<br>平成7年5月 同行赤坂見附支店長<br>平成11年4月 同行大塚支店長<br>平成13年3月 同行池袋支店長<br>平成14年6月 同行船場支店長<br>平成16年7月 株式会社インテック出向 執行役員<br>平成17年4月 同社執行役員 ビジネスソリュー<br>ション事業本部長<br>平成18年10月 同社執行役員 金融ソリューション<br>事業本部長 ビジネスソリュー<br>ション事業本部長<br>平成19年4月 同社執行役員常務 金融ソリュー<br>ション事業本部長<br>平成20年4月 同社執行役員専務 西日本地区本部<br>長<br>平成21年6月 同社専務取締役 西日本地区本部長<br>平成23年4月 当社副社長執行役員<br>平成23年6月 当社取締役副社長(現任)                                                               | (注)3 | 4             |
| 取締役相談役 | -  | 北川 淳治 | 昭和2年9月28日生   | 昭和51年4月 株式会社スタット・サプライ代表<br>取締役社長<br>平成元年4月 株式会社スタット代表取締役社長<br>平成9年4月 株式会社エムケーシー・スタット<br>代表取締役会長<br>平成10年6月 同社代表取締役社長<br>平成13年10月 ソラン株式会社代表取締役社長<br>平成14年4月 同社代表取締役会長<br>平成22年6月 同社代表取締役会長<br>当社取締役相談役(現任)<br>平成23年4月 T I S 株式会社相談役(現任)                                                                                                                                                                                                                               | (注)3 | 1             |

| 役名  | 職名 | 氏名    | 生年月日        | 略歴                                                                                                                                                                                                                                                                                                                                                      | 任期   | 所有株式数<br>(千株) |
|-----|----|-------|-------------|---------------------------------------------------------------------------------------------------------------------------------------------------------------------------------------------------------------------------------------------------------------------------------------------------------------------------------------------------------|------|---------------|
| 取締役 | -  | 藤宮 宏章 | 昭和22年1月31日生 | 昭和53年12月 株式会社東洋情報システム(現 T I S株式会社)入社<br>平成6年6月 同社取締役 西日本システム販売事業部名古屋支社長<br>平成11年6月 同社常務取締役 金融・カード事業統括本部金融・カード第2事業部長兼同事業部ファイナンシャルシステム事業開発室長<br>平成14年4月 同社取締役<br>コマツソフト株式会社(現 クオリカ株式会社)副社長執行役員<br>平成14年6月 同社取締役<br>コマツソフト株式会社(現 クオリカ株式会社)代表取締役副社長<br>平成16年4月 クオリカ株式会社代表取締役社長<br>平成20年4月 T I S株式会社代表取締役社長<br>当社取締役(現任)<br>平成23年4月 T I S株式会社代表取締役会長<br>(現任) | (注)3 | 38            |
| 取締役 | -  | 金岡 克己 | 昭和31年2月24日生 | 昭和60年5月 株式会社インテック入社<br>平成11年4月 同社理事 アウトソーシング事業本部長<br>平成12年6月 同社取締役<br>株式会社アット東京代表取締役社長<br>平成15年6月 株式会社インテック常務取締役 社長室長<br>平成17年4月 同社取締役 執行役員専務 ネットワークソリューション事業本部担当 アウトソーシング事業本部長<br>平成19年4月 同社代表取締役 執行役員社長<br>平成19年6月 同社代表取締役 執行役員社長<br>株式会社インテックホールディングス取締役<br>平成20年4月 株式会社インテック代表取締役執行役員社長<br>当社取締役(現任)<br>平成21年6月 株式会社インテック代表取締役社長(現任)                | (注)3 | 139           |
| 取締役 | -  | 千年 正樹 | 昭和29年2月15日生 | 昭和59年10月 株式会社スタット・サービス代表取締役社長<br>平成元年4月 株式会社スタット代表取締役専務<br>平成7年6月 同社代表取締役副社長<br>平成9年4月 株式会社エムケーシー・スタット専務取締役<br>平成12年6月 同社代表取締役副社長<br>平成13年10月 ソラン株式会社代表取締役副社長<br>平成14年4月 同社代表取締役社長<br>平成19年4月 同社代表取締役社長 社長執行役員<br>平成22年6月 同社代表取締役社長 社長執行役員<br>当社取締役(現任)<br>平成23年4月 T I S株式会社代表取締役副社長<br>(現任)                                                            | (注)3 | 500           |

| 役名          | 職名 | 氏名    | 生年月日         | 略歴                                                                                                                                                                                                                                                                                                                                             | 任期   | 所有株式数<br>(千株) |
|-------------|----|-------|--------------|------------------------------------------------------------------------------------------------------------------------------------------------------------------------------------------------------------------------------------------------------------------------------------------------------------------------------------------------|------|---------------|
| 取締役<br>(社外) | -  | 小田 晋吾 | 昭和19年11月8日生  | 昭和45年7月 横河・ヒューレット・パッカード株式会社(現 日本ヒューレット・パッカード株式会社)入社<br>平成9年1月 日本ヒューレット・パッカード株式会社取締役<br>平成11年1月 同社常務取締役<br>平成14年11月 同社取締役副社長 エンタープライズシステム事業統括 業務統括本部長<br>平成16年5月 同社取締役副社長 営業統括<br>平成17年2月 同社代表取締役副社長 営業統括<br>平成17年5月 同社代表取締役社長<br>平成19年2月 同社代表取締役社長執行役員<br>平成19年12月 同社顧問<br>平成19年12月 同社退任<br>平成20年4月 当社取締役(現任)                                  | (注)3 | -             |
| 取締役<br>(社外) | -  | 石垣 禎信 | 昭和21年10月6日生  | 昭和44年4月 日本アイ・ビー・エム株式会社入社<br>平成10年4月 同社理事 アウトソーシング事業部長<br>平成13年1月 同社理事 インダストリアル・グローバル・パートナーシップ事業部長<br>平成13年11月 セピエント株式会社代表取締役社長<br>平成16年10月 株式会社アット東京代表取締役社長<br>平成21年6月 同社取締役会長<br>平成22年6月 同社顧問(現任)<br>当社取締役(現任)                                                                                                                                | (注)3 | -             |
| 常勤監査役       | -  | 米澤 信行 | 昭和25年2月8日生   | 昭和48年4月 株式会社三和銀行(現 株式会社三菱東京UFJ銀行)入行<br>平成10年11月 同行大井町支店長<br>平成12年6月 同行国際審査部長<br>平成14年11月 日本電産株式会社出向<br>平成15年3月 株式会社UFJ銀行(現 株式会社三菱東京UFJ銀行)退職<br>日本電産株式会社入社<br>平成16年1月 日本電産株式会社退職<br>平成16年6月 T I S 株式会社監査役<br>平成19年6月 同社取締役コンプライアンス本部長兼コンプライアンス室長<br>平成20年4月 同社常務執行役員企画本部長<br>平成22年4月 同社常務執行役員企画本部長兼管理本部長<br>平成23年4月 同社顧問<br>平成23年6月 当社常勤監査役(現任) | (注)6 | 10            |
| 常勤監査役       | -  | 林 唯政  | 昭和24年11月24日生 | 昭和48年4月 株式会社インテック入社<br>平成3年4月 同社第五ソフトウェア部副部長<br>平成3年10月 同社第六ソフトウェア部長<br>平成5年12月 同社新潟センター所長<br>平成15年4月 同社理事 中部地区本部長<br>平成17年4月 同社執行役員 中部地区本部長<br>平成19年4月 同社執行役員 ビジネスソリューション事業本部長<br>平成21年4月 同社執行役員 社長付<br>平成21年6月 当社常勤監査役(現任)                                                                                                                   | (注)5 | 6             |
| 監査役<br>(社外) | -  | 伊藤 醇  | 昭和14年6月6日生   | 昭和43年12月 監査法人中央会計事務所入所<br>昭和58年3月 同監査法人代表社員<br>平成16年9月 公認会計士・税理士伊藤醇事務所設立代表(現任)<br>平成17年6月 T I S 株式会社監査役<br>平成20年4月 当社監査役(現任)                                                                                                                                                                                                                   | (注)4 | 6             |

| 役名          | 職名 | 氏名    | 生年月日       | 略歴                                                                                                                                                                                     | 任期   | 所有株式数<br>(千株) |
|-------------|----|-------|------------|----------------------------------------------------------------------------------------------------------------------------------------------------------------------------------------|------|---------------|
| 監査役<br>(社外) | -  | 武内 繁和 | 昭和33年7月6日生 | 昭和55年6月 武内プレス工業株式会社取締役<br>昭和61年6月 同社常務取締役<br>昭和62年6月 同社専務取締役<br>平成元年6月 同社代表取締役専務<br>平成3年6月 同社代表取締役社長(現任)<br>平成18年6月 株式会社インテック監査役<br>平成18年10月 株式会社インテックホールディングス監査役<br>平成20年4月 当社監査役(現任) | (注)4 | -             |
| 計           |    |       |            |                                                                                                                                                                                        |      | 910           |

- (注) 1 取締役小田晋吾氏及び石垣禎信氏は、会社法第2条第15号に定める社外取締役であります。
- 2 監査役伊藤醇氏及び武内繁和氏は、会社法第2条第16号に定める社外監査役であります。
- 3 平成23年6月24日開催の定時株主総会の終結の時から平成24年3月期に係る定時株主総会終結の時までであります。
- 4 当社設立日である平成20年4月1日から平成24年3月期に係る定時株主総会終結の時までであります。
- 5 平成21年6月25日開催の定時株主総会の終結の時から平成24年3月期に係る定時株主総会終結の時までであります。
- 6 平成23年6月24日開催の定時株主総会の終結の時から平成27年3月期に係る定時株主総会終結の時までであります。



## 6【コーポレート・ガバナンスの状況等】

### (1)【コーポレート・ガバナンスの状況】

#### コーポレート・ガバナンスに関する基本的な考え方

当社は、お客様や株主等のすべてのステークホルダーから信頼され続けると共に、社会の期待に応える企業となるために、経営の透明性や健全性に加え、企業活動における企業倫理と法令遵守に基づく行動を常に意識し、コーポレート・ガバナンスの強化・充実に努めて参ります。

#### 会社機関の内容及び内部統制システムの整備の状況

##### イ．会社の機関の基本説明

当社は、グループ各社の個性と自主性を尊重しつつ、機動的かつ効率的なグループ経営を行うため、持株会社の取締役会によるガバナンス体制としています。

当社の取締役会は、定款の定めにある取締役15名以内で構成致します。取締役会は、毎月開催するほか、必要に応じて随時開催し、重要な業務執行その他法定の事項について審議・決定を行います。

また、代表取締役の業務執行に関する意思決定を支援し、迅速化の観点より、執行役員制度を導入するとともに、経営会議を設置しております。

##### ロ．監査役、内部監査担当部門及び監査法人の連携状況

当社は監査役制度を採用し、監査役4名（うち社外監査役2名）で監査役会を構成致します。取締役会への出席、重要な書類の閲覧及び子会社の調査、必要に応じて、会計監査人やコンプライアンス室等との意見交換を行い、経営や業務活動全般にわたり、取締役の職務執行を厳正に監査することとしております。

コンプライアンス本部に所属する内部監査部門である考査室(3名)は、監査役、会計監査人をはじめ、グループ各社の内部監査部門と随時意見交換を行い、効率的で品質の良いグループ全体の内部監査に努めております。又、監査実施の結果に基づく説明及び問題点等確認のため、財務経理部やコンプライアンス室等との意見交換を行っております。

##### ハ．会社の機関の内容及び内部統制システムの整備の状況

当社は、取締役会の監督機能の強化を図るため、取締役10名のうち社外取締役を2名と致しております。なお、取締役の経営責任を明確にし、経営環境の変化に機動的に対応して最適な経営体制とすることを目的として、取締役の任期を1年としております。

また、経営会議を適宜開催して当社グループの営業状況の進捗を管理するとともに、当社グループの業務執行に関わる重要事項について協議し、情報の共有とグループ・ガバナンスの強化を進めております。

当社の機関及び内部統制はつぎのとおりであります。

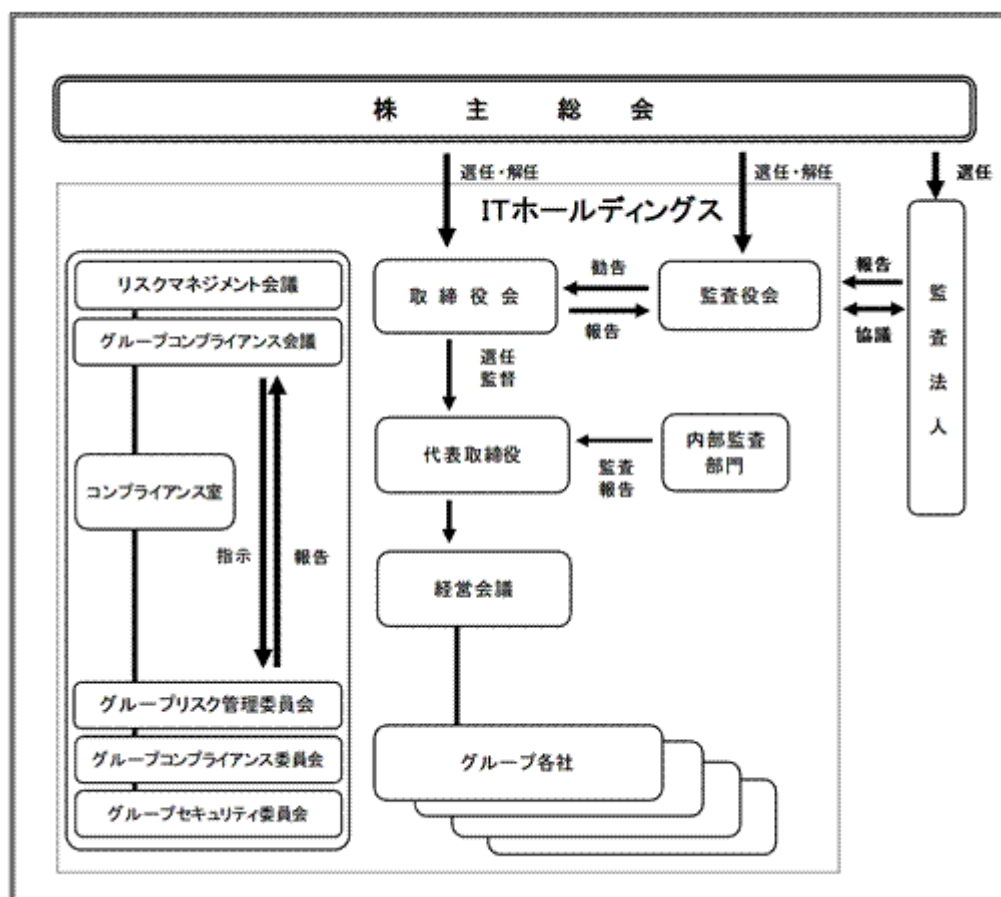

## 二．会計監査の状況

当社は、会計監査を担当する会計監査人として新日本有限責任監査法人と監査契約を結び、会計監査を受けております。なお、当社の監査業務を執行した公認会計士は以下のとおりであります。

公認会計士 大山 修 氏 ( 継続監査年数 3 年 )  
 公認会計士 大村 啓三 氏 ( 継続監査年数 2 年 )  
 公認会計士 齊藤 直人 氏 ( 継続監査年数 3 年 )

### 監査業務に関わる補助者の人数

公認会計士 5 名  
 その他 11 名

## ホ．取締役選任決議の要件

当社は、取締役の選任決議について、議決権を行使することができる株主の議決権の3分の1以上を有する株主が出席し、その議決権の過半数をもって行う旨及び累積投票によらない旨を定款に定めております。

## へ．株主総会の特別決議要件

当社は、会社法第309条第2項に定める株主総会の特別決議要件について、議決権を行使することができる株主の議決権の3分の1以上を有する株主が出席し、その議決権の3分の2以上をもって行う旨定款に定めております。これは、株主総会における特別決議の定足数を緩和することにより、株主総会の円滑な運営を行うことを目的とするものであります。

## ト．株主総会決議事項を取締役会で決議することができることとしている事項

- ( ) 当社は、経営環境に対応した機動的な資本政策を遂行することを目的として、会社法第165条第2項の規定により、取締役会の決議によって市場取引等により自己の株式を取得することができる旨を定款に定めております。
- ( ) 当社は、株主への機動的な利益還元を行うために、会社法第454条第5項の規定により、取締役会の決議によって、毎年9月30日を基準日として中間配当をすることができる旨定款に定めております。

## チ．社外取締役及び社外監査役との責任限定契約

当社と社外取締役及び社外監査役は、会社法第427条第1項の規定に基づき、同法第423条第1項の損害賠償責任を限定する契約を締結しております。

なお、当該契約に基づく損害賠償責任の限度額は、同法第425条第1項の最低責任限度額としております。

## リ．社外取締役及び社外監査役

当社は、社外取締役2名、社外監査役2名を選任しております。

## ・社外取締役

|      |                                                                                                                                                                                                                                                                                                                                                                                                                                                      |
|------|------------------------------------------------------------------------------------------------------------------------------------------------------------------------------------------------------------------------------------------------------------------------------------------------------------------------------------------------------------------------------------------------------------------------------------------------------|
| 小田晋吾 | 日本ヒューレット・パカード株式会社代表取締役社長を経験されており、同氏のIT分野を中心とした業界動向や企業経営に関する豊富な経験と高い見識を当社の経営に活かし、また独立した立場から取締役会の意思決定の妥当性、相当性を確保するための助言・提言をいただくと判断し、社外取締役として選任しております。<br>なお、同氏と当社との間には特別の利害関係等はありません。                                                                                                                                                                                                                                                                  |
| 石垣禎信 | 企業経営者としての豊富な経験と幅広い見識を有しており、また、同氏のIT&サービス業界における幅広い活動経験と豊富な専門知識を当社の経営に活かし、独立した立場から取締役会の意思決定の妥当性、相当性を確保するための助言・提言をいただけるものと考え、社外取締役として選任しております。<br>なお、同氏は、当社グループの取引先である日本アイ・ピー・エム株式会社（連結売上高に対する当該会社の取引割合は2%弱）に、平成13年10月末まで在籍しておりましたが、退職後、既に9年7カ月が経過しており、日本アイ・ピー・エム株式会社と支配関係のないセピエント株式会社代表取締役社長および株式会社アット東京（東京電力グループ）代表取締役社長等を歴任していることから、当該取引先が当社経営の意思決定に与える影響は全くない状況にあり、同氏が一般株主と利害相反の生じるおそれもないため、独立性が確保されているものと判断しております。<br>また、同氏と当社との間には特別の利害関係等はありません。 |

## ・社外監査役

|      |                                                                                                                                                                                                                                                                                                     |
|------|-----------------------------------------------------------------------------------------------------------------------------------------------------------------------------------------------------------------------------------------------------------------------------------------------------|
| 伊藤 醇 | 公認会計士および税理士の資格を有しており、財務および会計等に関する専門的見地から、当社経営に関する助言と提言に加え、独立した立場から取締役会の意思決定の妥当性、相当性を確保するための助言・提言をいただけるものと判断し、社外監査役として選任しております。<br>また、同氏は、独立役員の属性として、東京証券取引所が規定する項目に該当することはなく、同氏と一般株主との間に利益相反が生じる恐れはないため、独立性は確保されているものと判断しております。<br>なお、同氏と当社との間には特別の利害関係等はありません。                                     |
| 武内繁和 | 企業経営者（武内プレス工業株式会社 代表取締役社長）としての豊富な経験と幅広い見識を有しており、当社が推進するコーポレート・ガバナンスの強化に資する人材であり、独立した立場で当社経営に関する助言と提言をいただけるものと判断し、社外監査役として選任しております。<br>なお、同氏が代表取締役社長を務める武内プレス工業は、当社のグループ会社と取引がありますが、売上高に対する当該取引額の割合は小さく、主要な取引先には該当しないものと判断しております。また、独立役員の属性として、取引所が規定する項目には該当せず、同氏と一般株主との間に利益相反が生じる恐れはないものと判断しております。 |

リスク管理体制の整備状況

当社は、グループCSR基本方針を制定し、代表取締役社長が繰り返しその精神を役職員に伝えることにより、法令順守及び社会倫理の遵守を企業活動の前提とし徹底するために以下の取り組みをしております。

イ．コンプライアンス室、グループコンプライアンス会議

コンプライアンス室がグループ本社横断的なコンプライアンス体制の整備及び問題点の把握に努めております。また、代表取締役社長を議長とするグループコンプライアンス会議を運営し、グループコンプライアンス上の重要な問題を審議し、改善事項等のグループ本社への浸透を図っております。

ロ．リスク管理体制の整備状況

当社は常に様々なリスクを予め念頭において事業活動を行っておりますが、もっとも重視しておりますリスクは、情報を扱う企業として、地震などの自然災害リスク（データセンターの破損）と、個人情報を中心とする情報漏えいであり、

リスク管理に関しては、グループ全体を統括するリスクマネジメント会議を中心にグループ各社のリスク管理委員会の活動を指導・支援するとともに、リスク発生時には、各種対策本部の設置による迅速な対応など、影響を最小限のものとするために十分なグループ内連携体制を確立しております。

一方、リスク管理の一環として前項のグループコンプライアンス会議を運営し、一層のグループのコンプライアンス強化に向けた体制を確立しております。

これらグループ内体制も、今後のグループ事業内容、時代の変化に伴うリスクの変容に対応させるために、必要に応じて見直しを行ってゆく所存です。

役員報酬等

イ．役員区分ごとの基本報酬の総額及び対象となる役員の員数

| 区分               | 基本報酬額の総額          | 対象となる役員の員数  |
|------------------|-------------------|-------------|
| 取締役<br>(うち社外取締役) | 234百万円<br>(12百万円) | 8名<br>(3名)  |
| 監査役<br>(うち社外監査役) | 55百万円<br>(34百万円)  | 4名<br>(3名)  |
| 合計<br>(うち社外役員)   | 290百万円<br>(46百万円) | 12名<br>(6名) |

- (注) 1.当社は退職慰労金制度を導入しておらず、また賞与の支給はありません。  
 2.当事業年度については、使用人兼務取締役の使用人分給与はありません。  
 3.当事業年度末現在の取締役は10名(うち社外取締役2名)、監査役は4名(うち社外監査役3名)であります。なお、上記取締役の員数が相違しておりますのは、無報酬の取締役が3名在任しており、また、平成22年6月24日開催の第2期定時株主総会終結の時をもって退任した社外取締役1名を含んでいるためであります。  
 4.取締役及び監査役の報酬限度額は、平成21年6月25日開催の第1期定時株主総会において、取締役が年額400百万円以内(うち社外取締役が50百万円以内)、監査役が年額85百万円以内と決議いただいております。

ロ．連結報酬等の総額が1億円以上である者の連結報酬等の総額等

| 氏名    | 役員区分 | 会社区分    | 連結報酬等の種類別の額等(百万円) |           |    |       | 連結報酬等の総額(百万円) |
|-------|------|---------|-------------------|-----------|----|-------|---------------|
|       |      |         | 基本報酬              | ストックオプション | 賞与 | 退職慰労金 |               |
| 北川 淳治 | 取締役  | 提出会社    | 17                | -         | -  | -     | 362           |
|       | 取締役  | ソラン株式会社 | 44                | -         | -  | 300   |               |

#### 八．役員の報酬等の額又はその算定方法の決定に関する方針の内容及び決定方法

当社の取締役（社外取締役を除く）の報酬は、「基準報酬」と「業績連動報酬」で構成しており、毎年各人別に見直しを行っております。

「基準報酬」は、役位別の月額定額制とし、「業績連動報酬」は業績に連動して役位別の月額金額を設定し、それを越えない金額内で各人別に決定しております。

また、基準報酬額に応じて役員持株会への拠出金額のガイドラインを設定し、一定額の株式を購入することとしております。

#### 取締役の定数

当社の取締役は15名以内とする旨定款に定めております。

#### 株式保有状況

当社については以下の通りです。

#### イ．純投資目的以外の目的で保有する投資株式について

（前事業年度）

該当事項はありません。

（当事業年度）

該当事項はありません。

#### ロ．純投資目的で保有する投資株式について

（前事業年度）

該当事項はありません。

（当事業年度）

該当事項はありません。

当社及び連結子会社のうち、投資株式の貸借対照表計上額（投資株式計上額）が最も大きい会社（最大保有会社）であるT I S株式会社については以下の通りです。

#### 八．投資株式のうち保有目的が純投資目的以外の目的であるものの銘柄数及び貸借対照表計上額の合計額

68銘柄 15,653百万円

## 二．保有目的が純投資目的以外の目的である投資株式の保有区分、銘柄、株式数、貸借対照表計上額及び保有目的

(当事業年度)

特定投資株式

| 銘柄                   | 株式数(株)    | 貸借対照表計上額<br>(千円) | 保有目的                           |
|----------------------|-----------|------------------|--------------------------------|
| (株)デジタルガレージ          | 9,898     | 3,642,464        | 取引関係維持・発展のため                   |
| (株)インターネットイニシアティブ    | 2,640     | 659,208          | 取引関係維持・発展のため                   |
| 月島機械(株)              | 700,000   | 556,500          | 取引関係維持・発展のため                   |
| アステラス製薬(株)           | 113,600   | 349,888          | 取引関係維持・発展のため                   |
| 三井化学(株)              | 1,125,000 | 330,750          | 取引関係維持・発展のため                   |
| (株)T & Dホールディングス     | 100,000   | 205,000          | 取引関係維持・発展のため                   |
| (株)三菱UFJフィナンシャル・グループ | 450,849   | 173,126          | 取引関係維持・発展のため、<br>金融機関との安定取引のため |
| (株)日新                | 650,000   | 145,600          | 取引関係維持・発展のため                   |
| コムチュア(株)             | 400       | 112,760          | 取引関係維持・発展のため                   |
| 帝人(株)                | 300,000   | 111,600          | 取引関係維持・発展のため                   |
| (株)日本システムディベロップメント   | 133,333   | 110,666          | 取引関係維持・発展のため                   |
| 伊藤忠テクノソリューションズ(株)    | 40,000    | 107,720          | 業界及び同業他社の情報収集                  |
| (株)ピーエスピー            | 95,800    | 103,943          | 取引関係維持・発展のため                   |
| (株)アプラスフィナンシャル       | 1,449,500 | 75,374           | 取引関係維持・発展のため                   |
| ウルシステムズ(株)           | 1,403     | 75,060           | 取引関係維持・発展のため                   |
| (株)電算システム            | 100,000   | 69,400           | 取引関係維持・発展のため                   |
| テクマトリックス(株)          | 611       | 35,132           | 取引関係維持・発展のため                   |
| 象印マホービン(株)           | 144,000   | 31,824           | 取引関係維持・発展のため                   |
| スタイライフ(株)            | 230       | 13,823           | 取引関係維持・発展のため                   |
| (株)システムリサーチ          | 12,000    | 9,960            | 取引関係維持・発展のため                   |
| (株)データ・アプリケーション      | 70        | 9,730            | 取引関係維持・発展のため                   |
| オリックス(株)             | 1,200     | 9,348            | 取引関係維持・発展のため                   |
| 日本ユニシス(株)            | 16,800    | 9,172            | 取引関係維持・発展のため                   |
| (株)テイツー              | 780       | 4,204            | 取引関係維持・発展のため                   |
| ひまわりホールディングス(株)      | 18,000    | 3,330            | 取引関係維持・発展のため                   |
| 日本写真印刷(株)            | 933       | 1,674            | 取引関係維持・発展のため                   |
| 住商情報システム(株)          | 1,200     | 1,393            | 業界及び同業他社の情報収集                  |
| (株)野村総合研究所           | 500       | 918              | 業界及び同業他社の情報収集                  |
| (株)NTTデータ            | 1         | 257              | 業界及び同業他社の情報収集                  |
| (株)電通国際情報サービス        | 200       | 116              | 業界及び同業他社の情報収集                  |

みなし保有株式

該当事項はありません。

ホ．純投資目的で保有する投資株式について

( 当事業年度 )

該当事項はありません。

当社及び連結子会社のうち、投資株式の貸借対照表計上額（投資株式計上額）が2番目に大きい会社である株式会社インテックについては以下の通りです。

ヘ．投資株式のうち保有目的が純投資目的以外の目的であるものの銘柄数及び貸借対照表計上額の合計額

94銘柄 7,394百万円

ト．保有目的が純投資目的以外の目的である投資株式の保有区分、銘柄、株式数、貸借対照表計上額及び保有目的

( 当事業年度 )

特定投資株式

| 銘柄                 | 株式数(株)    | 貸借対照表計上額<br>(千円) | 保有目的                           |
|--------------------|-----------|------------------|--------------------------------|
| (株)マクロミル           | 514,400   | 540,120          | 取引関係維持・発展のため                   |
| (株)ナナオ             | 176,400   | 347,860          | 取引関係維持・発展のため                   |
| 三菱電機(株)            | 300,000   | 294,600          | 取引関係維持・発展のため                   |
| (株)北國銀行            | 1,001,440 | 281,404          | 取引関係維持・発展のため、<br>金融機関との安定取引のため |
| 住友不動産(株)           | 115,000   | 191,360          | 取引関係維持・発展のため                   |
| アドソル日進(株)          | 195,000   | 158,145          | 取引関係維持・発展のため                   |
| コスモ石油(株)           | 500,000   | 129,500          | 取引関係維持・発展のため                   |
| (株)ほくほくフィナンシャルグループ | 750,000   | 121,500          | 金融機関との安定取引のため                  |
| ウルシステムズ(株)         | 2,200     | 117,700          | 取引関係維持・発展のため                   |
| インフォテリア(株)         | 500       | 38,000           | 取引関係維持・発展のため                   |

みなし保有株式

| 銘柄                   | 株式数(株)    | 貸借対照表計上額<br>(千円) | 保有目的                      |
|----------------------|-----------|------------------|---------------------------|
| (株)三菱UFJフィナンシャル・グループ | 846,000   | -                | 株主総会における議決権行使権限のみ有しております。 |
| (株)ほくほくフィナンシャルグループ   | 1,600,000 | -                | 株主総会における議決権行使権限のみ有しております。 |

(注) 貸借対照表計上額の上位銘柄を選定する段階で、特定投資株式とみなし保有株式を合算していません。

チ．純投資目的で保有する投資株式について

( 当事業年度 )

該当事項はありません。

## (2) 【監査報酬の内容等】

## 【監査公認会計士等に対する報酬の内容】

| 区分    | 前連結会計年度           |                  | 当連結会計年度           |                  |
|-------|-------------------|------------------|-------------------|------------------|
|       | 監査証明業務に基づく報酬(百万円) | 非監査業務に基づく報酬(百万円) | 監査証明業務に基づく報酬(百万円) | 非監査業務に基づく報酬(百万円) |
| 提出会社  | 52                | 1                | 49                | 1                |
| 連結子会社 | 228               | 53               | 243               | 43               |
| 計     | 280               | 55               | 292               | 44               |

## 【その他重要な報酬の内容】

該当事項はありません。

## 【監査公認会計士等の提出会社に対する非監査業務の内容】

(前連結会計年度)

当社グループは、監査公認会計士等に対して、公認会計士法第2条第1項の業務以外に次の業務を委託し、対価を支払っております。

監査基準委員会報告書第18号に基づく内部統制の整備状況及び運用状況の検証業務

(当連結会計年度)

当社グループは、監査公認会計士等に対して、公認会計士法第2条第1項の業務以外に次の業務を委託し、対価を支払っております。

監査基準委員会報告書第18号に基づく内部統制の整備状況及び運用状況の検証業務

## 【監査報酬の決定方針】

当社の監査公認会計士等に対する監査報酬の決定方針は定めておりません。

監査報酬については、監査公認会計士等の作成する監査計画等に準拠した適切な金額を確保し、監査役会の承認を得て決定しております。



## 第5【経理の状況】

### 1 連結財務諸表及び財務諸表の作成方法について

(1) 当社の連結財務諸表は、「連結財務諸表の用語、様式及び作成方法に関する規則」（昭和51年大蔵省令第28号。以下「連結財務諸表規則」という。）に基づいて作成しております。

なお、前連結会計年度（平成21年4月1日から平成22年3月31日まで）は、改正前の連結財務諸表規則に基づき、当連結会計年度（平成22年4月1日から平成23年3月31日まで）は、改正後の連結財務諸表規則に基づいて作成しております。

(2) 当社の財務諸表は、「財務諸表等の用語、様式及び作成方法に関する規則」（昭和38年大蔵省令第59号。以下「財務諸表等規則」という。）に基づいて作成しております。

なお、前事業年度（平成21年4月1日から平成22年3月31日まで）は、改正前の財務諸表等規則に基づき、当事業年度（平成22年4月1日から平成23年3月31日まで）は、改正後の財務諸表等規則に基づいて作成しております。

### 2 監査証明について

当社は、金融商品取引法第193条の2第1項の規定に基づき、前連結会計年度（平成21年4月1日から平成22年3月31日まで）及び当連結会計年度（平成22年4月1日から平成23年3月31日まで）の連結財務諸表並びに前事業年度（平成21年4月1日から平成22年3月31日まで）及び当事業年度（平成22年4月1日から平成23年3月31日まで）の財務諸表について、新日本有限責任監査法人により監査を受けております。

### 3 連結財務諸表等の適正性を確保するための特段の取組みについて

当社は、連結財務諸表等の適正性を確保するための特段の取組みを行っております。具体的には、会計基準等の内容を適切に把握し、会計基準等の変更等についての的確に対応することができる体制を整備するため、公益財団法人財務会計基準機構へ加入し、また、企業会計基準委員会等の行う研修に参加しております。

## 1【連結財務諸表等】

## (1)【連結財務諸表】

## 【連結貸借対照表】

(単位：百万円)

|                | 前連結会計年度<br>(平成22年3月31日) | 当連結会計年度<br>(平成23年3月31日) |
|----------------|-------------------------|-------------------------|
| <b>資産の部</b>    |                         |                         |
| 流動資産           |                         |                         |
| 現金及び預金         | 47,192                  | 36,729                  |
| 受取手形及び売掛金      | 62,619                  | 59,040                  |
| リース債権及びリース投資資産 | 7,590                   | 8,710                   |
| 有価証券           | 321                     | 301                     |
| 商品及び製品         | 1,914                   | 2,295                   |
| 仕掛品            | 8 7,121                 | 8 6,554                 |
| 原材料及び貯蔵品       | 227                     | 197                     |
| 繰延税金資産         | 8,527                   | 7,741                   |
| その他            | 6,649                   | 7,085                   |
| 貸倒引当金          | 197                     | 199                     |
| 流動資産合計         | 141,967                 | 128,455                 |
| 固定資産           |                         |                         |
| 有形固定資産         |                         |                         |
| 建物及び構築物(純額)    | 3, 7 52,331             | 3, 7 60,230             |
| 機械装置及び運搬具(純額)  | 3 4,851                 | 5,009                   |
| 土地             | 3 22,630                | 3 22,468                |
| リース資産(純額)      | 2,476                   | 2,539                   |
| 建設仮勘定          | 4,106                   | -                       |
| その他(純額)        | 5,602                   | 3 5,209                 |
| 有形固定資産合計       | 2 91,999                | 2 95,457                |
| 無形固定資産         |                         |                         |
| のれん            | 4 6,741                 | 4 5,516                 |
| その他            | 12,388                  | 13,073                  |
| 無形固定資産合計       | 19,130                  | 18,589                  |
| 投資その他の資産       |                         |                         |
| 投資有価証券         | 1 34,593                | 1 31,794                |
| 繰延税金資産         | 6,994                   | 8,115                   |
| その他            | 1 21,171                | 1 20,995                |
| 貸倒引当金          | 2,779                   | 2,331                   |
| 投資その他の資産合計     | 59,980                  | 58,573                  |
| 固定資産合計         | 171,109                 | 172,620                 |
| 資産合計           | 313,077                 | 301,076                 |

(単位：百万円)

|               | 前連結会計年度<br>(平成22年3月31日) | 当連結会計年度<br>(平成23年3月31日) |
|---------------|-------------------------|-------------------------|
| <b>負債の部</b>   |                         |                         |
| 流動負債          |                         |                         |
| 支払手形及び買掛金     | 14,953                  | 14,944                  |
| 短期借入金         | 3 34,895                | 3 14,800                |
| 1年内償還予定の社債    | 4,000                   | 7,500                   |
| 未払法人税等        | 2,114                   | 3,401                   |
| 賞与引当金         | 10,820                  | 11,041                  |
| その他の引当金       | 374                     | 464                     |
| その他           | 19,097                  | 20,938                  |
| 流動負債合計        | 86,255                  | 73,090                  |
| 固定負債          |                         |                         |
| 社債            | 7,600                   | 100                     |
| 長期借入金         | 3 45,151                | 3 55,054                |
| リース債務         | 3,914                   | 3,981                   |
| 繰延税金負債        | 694                     | 674                     |
| 再評価に係る繰延税金負債  | 6 993                   | 6 993                   |
| 退職給付引当金       | 10,672                  | 11,509                  |
| 役員退職慰労引当金     | 470                     | 244                     |
| その他           | 2,250                   | 4,317                   |
| 固定負債合計        | 71,746                  | 76,875                  |
| 負債合計          | 158,001                 | 149,965                 |
| 純資産の部         |                         |                         |
| 株主資本          |                         |                         |
| 資本金           | 10,001                  | 10,001                  |
| 資本剰余金         | 85,207                  | 86,788                  |
| 利益剰余金         | 44,088                  | 47,298                  |
| 自己株式          | 57                      | 24                      |
| 株主資本合計        | 139,239                 | 144,062                 |
| その他の包括利益累計額   |                         |                         |
| その他有価証券評価差額金  | 1,182                   | 1,729                   |
| 土地再評価差額金      | 6 1,841                 | 6 1,841                 |
| 為替換算調整勘定      | 178                     | 303                     |
| その他の包括利益累計額合計 | 837                     | 415                     |
| 新株予約権         | 18                      | 29                      |
| 少数株主持分        | 16,654                  | 7,434                   |
| 純資産合計         | 155,075                 | 151,110                 |
| 負債純資産合計       | 313,077                 | 301,076                 |

【連結損益計算書及び連結包括利益計算書】  
【連結損益計算書】

(単位：百万円)

|                     | 前連結会計年度<br>(自平成21年4月1日<br>至平成22年3月31日) | 当連結会計年度<br>(自平成22年4月1日<br>至平成23年3月31日) |
|---------------------|----------------------------------------|----------------------------------------|
| 売上高                 | 313,856                                | 323,173                                |
| 売上原価                | 254,827                                | 261,145                                |
| 売上総利益               | 59,029                                 | 62,027                                 |
| 販売費及び一般管理費          | 43,032                                 | 49,209                                 |
| 営業利益                | 15,996                                 | 12,818                                 |
| 営業外収益               |                                        |                                        |
| 受取利息                | 75                                     | 60                                     |
| 受取配当金               | 532                                    | 554                                    |
| 負ののれん償却額            | 88                                     | 86                                     |
| 不動産賃貸料              | 302                                    | 273                                    |
| 助成金収入               | -                                      | 192                                    |
| 施設費返還金              | 172                                    | -                                      |
| その他                 | 503                                    | 372                                    |
| 営業外収益合計             | 1,674                                  | 1,541                                  |
| 営業外費用               |                                        |                                        |
| 支払利息                | 1,057                                  | 1,023                                  |
| 持分法による投資損失          | 4                                      | 46                                     |
| その他                 | 889                                    | 663                                    |
| 営業外費用合計             | 1,951                                  | 1,733                                  |
| 経常利益                | 15,719                                 | 12,625                                 |
| 特別利益                |                                        |                                        |
| 投資有価証券売却益           | 1,116                                  | 1,782                                  |
| 貸倒引当金戻入額            | 91                                     | 119                                    |
| 負ののれん発生益            | -                                      | 3,004                                  |
| その他                 | 99                                     | 153                                    |
| 特別利益合計              | 1,307                                  | 5,060                                  |
| 特別損失                |                                        |                                        |
| 固定資産売却損             | 12                                     | 52                                     |
| 固定資産除却損             | 621                                    | 558                                    |
| 減損損失                | 2,083                                  | 1,074                                  |
| 投資有価証券評価損           | 175                                    | 681                                    |
| 合併関連費用              | -                                      | 2,324                                  |
| 資産除去債務会計基準の適用に伴う影響額 | -                                      | 2,199                                  |
| その他                 | 142                                    | 651                                    |
| 特別損失合計              | 3,035                                  | 7,541                                  |
| 税金等調整前当期純利益         | 13,991                                 | 10,145                                 |
| 法人税、住民税及び事業税        | 2,774                                  | 4,382                                  |
| 法人税等調整額             | 2,976                                  | 308                                    |
| 法人税等合計              | 5,751                                  | 4,073                                  |
| 少数株主損益調整前当期純利益      | -                                      | 6,071                                  |
| 少数株主利益              | 580                                    | 86                                     |
| 当期純利益               | 7,659                                  | 5,985                                  |

## 【連結包括利益計算書】

(単位：百万円)

|                  | 前連結会計年度<br>(自 平成21年 4月 1日<br>至 平成22年 3月31日) | 当連結会計年度<br>(自 平成22年 4月 1日<br>至 平成23年 3月31日) |
|------------------|---------------------------------------------|---------------------------------------------|
| 少数株主損益調整前当期純利益   | -                                           | 6,071                                       |
| その他の包括利益         |                                             |                                             |
| その他有価証券評価差額金     | -                                           | 328                                         |
| 為替換算調整勘定         | -                                           | 170                                         |
| 持分法適用会社に対する持分相当額 | -                                           | 8                                           |
| その他の包括利益合計       | -                                           | <sup>2</sup> 149                            |
| 包括利益             | -                                           | <sub>1</sub> 6,221                          |
| (内訳)             |                                             |                                             |
| 親会社株主に係る包括利益     | -                                           | 6,407                                       |
| 少数株主に係る包括利益      | -                                           | 185                                         |

## 【連結株主資本等変動計算書】

(単位：百万円)

|                      | 前連結会計年度<br>(自 平成21年 4月 1日<br>至 平成22年 3月31日) | 当連結会計年度<br>(自 平成22年 4月 1日<br>至 平成23年 3月31日) |
|----------------------|---------------------------------------------|---------------------------------------------|
| <b>株主資本</b>          |                                             |                                             |
| <b>資本金</b>           |                                             |                                             |
| 前期末残高                | 10,000                                      | 10,001                                      |
| 当期変動額                |                                             |                                             |
| 新株の発行                | 1                                           | -                                           |
| 当期変動額合計              | 1                                           | -                                           |
| 当期末残高                | 10,001                                      | 10,001                                      |
| <b>資本剰余金</b>         |                                             |                                             |
| 前期末残高                | 86,321                                      | 85,207                                      |
| 当期変動額                |                                             |                                             |
| 新株の発行                | 1                                           | -                                           |
| 自己株式の処分              | 1,114                                       | 30                                          |
| 株式交換による増加            | -                                           | 1,610                                       |
| 当期変動額合計              | 1,113                                       | 1,580                                       |
| 当期末残高                | 85,207                                      | 86,788                                      |
| <b>利益剰余金</b>         |                                             |                                             |
| 前期末残高                | 40,186                                      | 44,088                                      |
| 当期変動額                |                                             |                                             |
| 剰余金の配当               | 3,757                                       | 2,780                                       |
| 当期純利益                | 7,659                                       | 5,985                                       |
| 連結子会社と非連結子会社の合併による増加 | -                                           | 4                                           |
| 当期変動額合計              | 3,902                                       | 3,209                                       |
| 当期末残高                | 44,088                                      | 47,298                                      |
| <b>自己株式</b>          |                                             |                                             |
| 前期末残高                | 2,354                                       | 57                                          |
| 当期変動額                |                                             |                                             |
| 自己株式の取得              | 4                                           | 4                                           |
| 自己株式の処分              | 2,300                                       | 37                                          |
| 当期変動額合計              | 2,296                                       | 33                                          |
| 当期末残高                | 57                                          | 24                                          |
| <b>株主資本合計</b>        |                                             |                                             |
| 前期末残高                | 134,153                                     | 139,239                                     |
| 当期変動額                |                                             |                                             |
| 新株の発行                | 2                                           | -                                           |
| 剰余金の配当               | 3,757                                       | 2,780                                       |
| 当期純利益                | 7,659                                       | 5,985                                       |
| 自己株式の取得              | 4                                           | 4                                           |
| 自己株式の処分              | 1,185                                       | 7                                           |
| 株式交換による増加            | -                                           | 1,610                                       |
| 連結子会社と非連結子会社の合併による増加 | -                                           | 4                                           |
| 当期変動額合計              | 5,086                                       | 4,823                                       |
| 当期末残高                | 139,239                                     | 144,062                                     |

(単位：百万円)

|                      | 前連結会計年度<br>(自 平成21年 4月 1日<br>至 平成22年 3月31日) | 当連結会計年度<br>(自 平成22年 4月 1日<br>至 平成23年 3月31日) |
|----------------------|---------------------------------------------|---------------------------------------------|
| <b>その他の包括利益累計額</b>   |                                             |                                             |
| <b>その他有価証券評価差額金</b>  |                                             |                                             |
| 前期末残高                | 1,118                                       | 1,182                                       |
| 当期変動額                |                                             |                                             |
| 株主資本以外の項目の当期変動額（純額）  | 2,300                                       | 547                                         |
| 当期変動額合計              | 2,300                                       | 547                                         |
| 当期末残高                | 1,182                                       | 1,729                                       |
| <b>土地再評価差額金</b>      |                                             |                                             |
| 前期末残高                | 1,841                                       | 1,841                                       |
| 当期末残高                | 1,841                                       | 1,841                                       |
| <b>為替換算調整勘定</b>      |                                             |                                             |
| 前期末残高                | 139                                         | 178                                         |
| 当期変動額                |                                             |                                             |
| 株主資本以外の項目の当期変動額（純額）  | 39                                          | 125                                         |
| 当期変動額合計              | 39                                          | 125                                         |
| 当期末残高                | 178                                         | 303                                         |
| <b>その他の包括利益累計額合計</b> |                                             |                                             |
| 前期末残高                | 3,098                                       | 837                                         |
| 当期変動額                |                                             |                                             |
| 株主資本以外の項目の当期変動額（純額）  | 2,260                                       | 422                                         |
| 当期変動額合計              | 2,260                                       | 422                                         |
| 当期末残高                | 837                                         | 415                                         |
| <b>新株予約権</b>         |                                             |                                             |
| 前期末残高                | 8                                           | 18                                          |
| 当期変動額                |                                             |                                             |
| 株主資本以外の項目の当期変動額（純額）  | 10                                          | 10                                          |
| 当期変動額合計              | 10                                          | 10                                          |
| 当期末残高                | 18                                          | 29                                          |
| <b>少数株主持分</b>        |                                             |                                             |
| 前期末残高                | 15,154                                      | 16,654                                      |
| 当期変動額                |                                             |                                             |
| 株主資本以外の項目の当期変動額（純額）  | 1,500                                       | 9,220                                       |
| 当期変動額合計              | 1,500                                       | 9,220                                       |
| 当期末残高                | 16,654                                      | 7,434                                       |

(単位：百万円)

|                      | 前連結会計年度<br>(自 平成21年 4月 1日<br>至 平成22年 3月31日) | 当連結会計年度<br>(自 平成22年 4月 1日<br>至 平成23年 3月31日) |
|----------------------|---------------------------------------------|---------------------------------------------|
| 純資産合計                |                                             |                                             |
| 前期末残高                | 146,216                                     | 155,075                                     |
| 当期変動額                |                                             |                                             |
| 新株の発行                | 2                                           | -                                           |
| 剰余金の配当               | 3,757                                       | 2,780                                       |
| 当期純利益                | 7,659                                       | 5,985                                       |
| 自己株式の取得              | 4                                           | 4                                           |
| 自己株式の処分              | 1,185                                       | 7                                           |
| 株式交換による増加            | -                                           | 1,610                                       |
| 連結子会社と非連結子会社の合併による増加 | -                                           | 4                                           |
| 株主資本以外の項目の当期変動額(純額)  | 3,772                                       | 8,788                                       |
| 当期変動額合計              | 8,858                                       | 3,964                                       |
| 当期末残高                | 155,075                                     | 151,110                                     |



## 【連結キャッシュ・フロー計算書】

(単位：百万円)

|                          | 前連結会計年度<br>(自 平成21年 4月 1日<br>至 平成22年 3月31日) | 当連結会計年度<br>(自 平成22年 4月 1日<br>至 平成23年 3月31日) |
|--------------------------|---------------------------------------------|---------------------------------------------|
| <b>営業活動によるキャッシュ・フロー</b>  |                                             |                                             |
| 税金等調整前当期純利益              | 13,991                                      | 10,145                                      |
| 減価償却費                    | 11,978                                      | 12,308                                      |
| 減損損失                     | 2,083                                       | 1,074                                       |
| 固定資産除却損                  | 621                                         | 558                                         |
| 投資有価証券評価損益(は益)           | 175                                         | 681                                         |
| のれん償却額                   | 1,389                                       | 1,901                                       |
| 賞与引当金の増減額(は減少)           | 534                                         | 210                                         |
| 貸倒引当金の増減額(は減少)           | 74                                          | 446                                         |
| 退職給付引当金の増減額(は減少)         | 851                                         | 836                                         |
| 受取利息及び受取配当金              | 608                                         | 615                                         |
| 支払利息                     | 1,057                                       | 1,023                                       |
| 売上債権の増減額(は増加)            | 5,908                                       | 3,173                                       |
| たな卸資産の増減額(は増加)           | 8,173                                       | 225                                         |
| 仕入債務の増減額(は減少)            | 5,949                                       | 1,046                                       |
| 負ののれん発生益                 | -                                           | 3,004                                       |
| 資産除去債務会計基準の適用に伴う影響額      | -                                           | 2,199                                       |
| その他                      | 4,138                                       | 651                                         |
| 小計                       | 35,996                                      | 30,665                                      |
| 利息及び配当金の受取額              | 605                                         | 627                                         |
| 利息の支払額                   | 1,074                                       | 1,058                                       |
| 法人税等の支払額                 | 4,126                                       | 2,998                                       |
| 営業活動によるキャッシュ・フロー         | 31,400                                      | 27,236                                      |
| <b>投資活動によるキャッシュ・フロー</b>  |                                             |                                             |
| 定期預金の預入による支出             | 1,553                                       | -                                           |
| 定期預金の払戻による収入             | 4,374                                       | -                                           |
| 有形固定資産の取得による支出           | 9,843                                       | 10,509                                      |
| 無形固定資産の取得による支出           | 5,002                                       | 6,311                                       |
| 投資有価証券の取得による支出           | 4,225                                       | -                                           |
| 投資有価証券の売却及び償還による収入       | 1,333                                       | 4,197                                       |
| 敷金及び保証金の差入による支出          | -                                           | 2,068                                       |
| 子会社株式の取得による支出            | -                                           | 4,313                                       |
| 連結の範囲の変更を伴う子会社株式の取得による支出 | 2 10,917                                    | -                                           |
| その他                      | 107                                         | 49                                          |
| 投資活動によるキャッシュ・フロー         | 25,726                                      | 18,957                                      |

(単位：百万円)

|                           | 前連結会計年度<br>(自 平成21年 4月 1日<br>至 平成22年 3月31日) | 当連結会計年度<br>(自 平成22年 4月 1日<br>至 平成23年 3月31日) |
|---------------------------|---------------------------------------------|---------------------------------------------|
| <b>財務活動によるキャッシュ・フロー</b>   |                                             |                                             |
| 短期借入金の純増減額（は減少）           | 15,505                                      | 21,266                                      |
| 長期借入れによる収入                | 15,800                                      | 25,495                                      |
| 長期借入金の返済による支出             | 15,941                                      | 14,680                                      |
| 社債の償還による支出                | 5,100                                       | 4,000                                       |
| 自己株式の取得による支出              | 4                                           | 4                                           |
| 自己株式の売却による収入              | 1,185                                       | -                                           |
| 配当金の支払額                   | 3,757                                       | 2,780                                       |
| 少数株主への配当金の支払額             | 969                                         | 459                                         |
| その他                       | 578                                         | 1,059                                       |
| <b>財務活動によるキャッシュ・フロー</b>   | <b>6,139</b>                                | <b>18,755</b>                               |
| 現金及び現金同等物に係る換算差額          | 11                                          | 45                                          |
| <b>現金及び現金同等物の増減額（は減少）</b> | <b>11,824</b>                               | <b>10,520</b>                               |
| 現金及び現金同等物の期首残高            | 35,104                                      | 46,987                                      |
| <b>合併に伴う現金及び現金同等物の増加額</b> | <b>58</b>                                   | <b>25</b>                                   |
| 現金及び現金同等物の期末残高            | 46,987                                      | 36,492                                      |

## 【連結財務諸表作成のための基本となる重要な事項】

| 前連結会計年度<br>(自 平成21年4月1日<br>至 平成22年3月31日)                                                                                                                                                                                                                                                                                                                                                                                                                                                                                                                                                                                                                                                                                                                                                                                                                                                                                               | 当連結会計年度<br>(自 平成22年4月1日<br>至 平成23年3月31日)                                                                                                                                                                                                                                                                                                                                                                                                                                                                                                                                                                                                                                                                                                                 |
|----------------------------------------------------------------------------------------------------------------------------------------------------------------------------------------------------------------------------------------------------------------------------------------------------------------------------------------------------------------------------------------------------------------------------------------------------------------------------------------------------------------------------------------------------------------------------------------------------------------------------------------------------------------------------------------------------------------------------------------------------------------------------------------------------------------------------------------------------------------------------------------------------------------------------------------|----------------------------------------------------------------------------------------------------------------------------------------------------------------------------------------------------------------------------------------------------------------------------------------------------------------------------------------------------------------------------------------------------------------------------------------------------------------------------------------------------------------------------------------------------------------------------------------------------------------------------------------------------------------------------------------------------------------------------------------------------------|
| <p>1. 連結の範囲に関する事項</p> <p>(1) 連結子会社の数 55社<br/>           主要な連結子会社の名称<br/>           T I S 株式会社<br/>           株式会社インテック<br/>           ソラン株式会社<br/>           株式会社ユーフィット<br/>           株式会社アグレックス<br/>           クオリカ株式会社<br/>           A J S 株式会社</p> <p>I T サービスフォース株式会社は新規設立により、また、ソラン株式会社は株式の新規取得により、当連結会計年度より連結の範囲に含めております。ソラン株式会社の株式取得に伴い、同社の連結子会社14社も連結の範囲に含めております。</p> <p>株式会社エス・イー・ラボは、T I S ソリューションビジネス株式会社を平成21年7月1日に吸収合併し、ネオアクシス株式会社に社名変更しております。このため、T I S ソリューションビジネス株式会社は連結の範囲から除外しております。</p> <p>株式会社インテックホールディングスは平成21年10月1日に株式会社インテックに、また、株式会社ビット・クルーズは平成22年2月1日に株式会社エス・クルーに、それぞれ吸収合併されたため、連結の範囲から除外しております。</p> <p>株式会社ランサ・ジャパンは平成21年12月に所有する全株式を売却したため、連結の範囲から除外しております。</p> <p>(2) 主要な非連結子会社の名称等<br/>           主要な非連結子会社<br/>           株式会社フレックス<br/>           株式会社マイテック</p> <p>(連結の範囲から除いた理由)<br/>           非連結子会社は、いずれも小規模であり、合計の総資産、売上高、当期純損益(持分に見合う額)及び利益剰余金(持分に見合う額)等は、いずれも連結財務諸表に重要な影響を及ぼしていないためであります。</p> | <p>1. 連結の範囲に関する事項</p> <p>(1) 連結子会社の数 53社<br/>           主要な連結子会社の名称<br/>           T I S 株式会社<br/>           株式会社インテック<br/>           ソラン株式会社<br/>           株式会社ユーフィット<br/>           株式会社アグレックス<br/>           クオリカ株式会社<br/>           A J S 株式会社</p> <p>A C メディカル株式会社は新規設立により、また、旭化成エージーエムエス株式会社は株式の新規取得により、当連結会計年度より連結の範囲に含めております。</p> <p>クロノバ株式会社はA C メディカル株式会社に、株式会社エス・クルーは株式会社キーポート・ソリューションズに、それぞれ平成22年10月1日に吸収合併されたため、連結の範囲から除外しております。</p> <p>株式会社ヒューマは平成23年1月1日に、株式会社高志インテックに吸収合併されたため、連結の範囲から除外しております。</p> <p>イーエックス株式会社は、平成22年12月に所有する全株式を売却したため、連結の範囲から除外しております。</p> <p>(2) 主要な非連結子会社の名称等<br/>           主要な非連結子会社<br/>           株式会社マイテック</p> <p>主要な非連結会社であった株式会社フレックスは、当連結会計年度において清算終了しております。</p> <p>(連結の範囲から除いた理由)<br/>           同左</p> |

| 前連結会計年度<br>(自 平成21年4月1日<br>至 平成22年3月31日)                                                                                                                                                                                                                                                                                                                                                                                                                                                                                                                                                                                                                                                                                                                                                                                                                                                                                                                                                                                                      | 当連結会計年度<br>(自 平成22年4月1日<br>至 平成23年3月31日)                                                                                                                                                                                                                                                                                                                                                                                                                                                                                                                                                                                                                                                                                                                                                                                                                                          |
|-----------------------------------------------------------------------------------------------------------------------------------------------------------------------------------------------------------------------------------------------------------------------------------------------------------------------------------------------------------------------------------------------------------------------------------------------------------------------------------------------------------------------------------------------------------------------------------------------------------------------------------------------------------------------------------------------------------------------------------------------------------------------------------------------------------------------------------------------------------------------------------------------------------------------------------------------------------------------------------------------------------------------------------------------|-----------------------------------------------------------------------------------------------------------------------------------------------------------------------------------------------------------------------------------------------------------------------------------------------------------------------------------------------------------------------------------------------------------------------------------------------------------------------------------------------------------------------------------------------------------------------------------------------------------------------------------------------------------------------------------------------------------------------------------------------------------------------------------------------------------------------------------------------------------------------------------|
| <p>2 持分法の適用に関する事項</p> <p>(1) 持分法適用の非連結子会社数 2社<br/>           主要な会社名<br/>           株式会社フレックス<br/>           株式会社マイテック</p> <p>(2) 持分法適用の関連会社数 11社<br/>           主要な会社名<br/>           エンコデックスジャパン株式会社<br/>           株式会社イーラボ<br/>           株式会社プラネット<br/>           イーソリューションズ株式会社<br/>           ネットイヤーグループ株式会社<br/>           ソラン株式会社の株式を新規取得したことにより、同社の持分法適用関連会社である、ネットイヤーグループ株式会社及びその子会社4社を、持分法の適用範囲に含めております。</p> <p>(3) 持分法を適用していない非連結子会社(株)インテック・アイティ・キャピタル他)及び関連会社(株)新川インフォメーションセンター他)は、当期純損益(持分に見合う額)及び利益剰余金(持分に見合う額)等からみて、持分法の対象から除いても連結財務諸表に及ぼす影響が軽微であり、かつ、全体としても重要性がないため持分法の適用範囲から除外しております。</p> <p>(4) 持分法適用会社のうち、決算日が連結決算日と異なる会社については、各社の事業年度に係る財務諸表を使用しております。</p> <p>3 連結子会社の事業年度等に関する事項<br/>           連結子会社のうち、TIS R&amp;D Center, Inc., TISI(上海)Co., Ltd., 天津提愛斯海泰信息系統有限公司、TKSOFT SINGAPORE PTE.Ltd., QUALICA(SHANGHAI)INC., (株)インテックアメニティ、(株)スカイインテック、(株)ヒューマ、北京索浪計算機有限公司、天津索浪数字軟件技術有限公司及び天津市雷智信息技術有限公司の決算日は12月31日であります。<br/>           連結財務諸表の作成に当たっては12月31日現在の財務諸表を使用しておりますが、連結決算日との間に生じた重要な取引については連結上必要な調整を行っております。</p> | <p>2 持分法の適用に関する事項</p> <p>(1) 持分法適用の非連結子会社数 1社<br/>           主要な会社名<br/>           株式会社マイテック<br/>           株式会社フレックスは清算終了したため、持分法の適用範囲から除外しております。</p> <p>(2) 持分法適用の関連会社数 9社<br/>           主要な会社名<br/>           エンコデックスジャパン株式会社<br/>           株式会社プラネット<br/>           イーソリューションズ株式会社<br/>           ネットイヤーグループ株式会社<br/>           ネットイヤームーヴ株式会社は、当連結会計年度に株式の新規取得をした株式会社モバプロネットを平成22年10月1日に吸収合併し、ネットイヤーモビー株式会社に社名変更しております。<br/>           株式会社イーラボ及びほんつな株式会社は清算終了したため、持分法の適用範囲から除外しております。</p> <p>(3) 同左</p> <p>(4) 同左</p> <p>3 連結子会社の事業年度等に関する事項<br/>           連結子会社のうち、TIS R&amp;D Center, Inc., TISI(上海)Co., Ltd., 天津提愛斯海泰信息系統有限公司、TKSOFT SINGAPORE PTE.Ltd., QUALICA(SHANGHAI)INC., (株)インテックアメニティ、(株)スカイインテック、北京索浪計算機有限公司、天津索浪数字軟件技術有限公司及び天津市雷智信息技術有限公司の決算日は12月31日であります。<br/>           連結財務諸表の作成に当たっては12月31日現在の財務諸表を使用しておりますが、連結決算日との間に生じた重要な取引については連結上必要な調整を行っております。</p> |

| 前連結会計年度<br>(自 平成21年4月1日<br>至 平成22年3月31日)                                                                                                                                                                                                                                                                                                                                                                                                                                                                                                                                                                                                                                                                                                                                                  | 当連結会計年度<br>(自 平成22年4月1日<br>至 平成23年3月31日)                                                                                                                                                                                                            |
|-------------------------------------------------------------------------------------------------------------------------------------------------------------------------------------------------------------------------------------------------------------------------------------------------------------------------------------------------------------------------------------------------------------------------------------------------------------------------------------------------------------------------------------------------------------------------------------------------------------------------------------------------------------------------------------------------------------------------------------------------------------------------------------------|-----------------------------------------------------------------------------------------------------------------------------------------------------------------------------------------------------------------------------------------------------|
| <p>4 会計処理基準に関する事項</p> <p>(1) 重要な資産の評価基準及び評価方法</p> <p>(イ)有価証券</p> <p>満期保有目的の債券<br/>償却原価法(定額法)</p> <p>その他有価証券</p> <p>時価のあるもの<br/>期末日の市場価格等に基づく時価法(評価差額は全部純資産直入法により処理し、売却原価は主として移動平均法により算定)</p> <p>時価のないもの<br/>主として移動平均法による原価法<br/>なお、投資事業有限責任組合及びそれに類する組合への出資(金融商品取引法第2条第2項により有価証券とみなされるもの)については、組合契約に規定される決算報告日に応じて入手可能な最近の決算書類を基礎とし、持分相当額で取り込む方法によっております。</p> <p>(会計方針の変更)<br/>当連結会計年度より、「金融商品に関する会計基準」(企業会計基準第10号 平成20年3月10日)及び、「金融商品の時価等の開示に関する適用指針」(企業会計基準適用指針第19号 平成20年3月10日)を適用しております。</p> <p>なお、これによる営業利益、経常利益及び税金等調整前当期純利益に与える影響はありません。</p> <p>(ロ)デリバティブ<br/>時価法</p> <p>(ハ)たな卸資産</p> <p>商品及び製品<br/>主として先入先出法による原価法(貸借対照表価額は収益性の低下に基づく簿価切下げの方法により算定)</p> <p>仕掛品<br/>個別法による原価法(貸借対照表価額は収益性の低下に基づく簿価切下げの方法により算定)</p> <p>原材料及び貯蔵品<br/>主として最終仕入原価法(貸借対照表価額は収益性の低下に基づく簿価切下げの方法により算定)</p> | <p>4 会計処理基準に関する事項</p> <p>(1) 重要な資産の評価基準及び評価方法</p> <p>(イ)有価証券</p> <p>満期保有目的の債券<br/>同左</p> <p>その他有価証券<br/>時価のあるもの<br/>同左</p> <p>時価のないもの<br/>同左</p> <p>(ロ)デリバティブ<br/>同左</p> <p>(ハ)たな卸資産<br/>商品及び製品<br/>同左</p> <p>仕掛品<br/>同左</p> <p>原材料及び貯蔵品<br/>同左</p> |

| 前連結会計年度<br>(自 平成21年4月1日<br>至 平成22年3月31日)                                                                                                                                                                                                                                                                                                                                                                                                                                                                                                                                                                                                                                                                                                                                                                                                                                                                                                                         | 当連結会計年度<br>(自 平成22年4月1日<br>至 平成23年3月31日)                                                                                                                                                                                                                                                                                                                                                                                                                                                                      |
|------------------------------------------------------------------------------------------------------------------------------------------------------------------------------------------------------------------------------------------------------------------------------------------------------------------------------------------------------------------------------------------------------------------------------------------------------------------------------------------------------------------------------------------------------------------------------------------------------------------------------------------------------------------------------------------------------------------------------------------------------------------------------------------------------------------------------------------------------------------------------------------------------------------------------------------------------------------|---------------------------------------------------------------------------------------------------------------------------------------------------------------------------------------------------------------------------------------------------------------------------------------------------------------------------------------------------------------------------------------------------------------------------------------------------------------------------------------------------------------|
| <p>(2) 重要な減価償却資産の減価償却の方法</p> <p>(イ)有形固定資産(リース資産を除く)</p> <p>建物、構築物、車輛運搬具<br/>主として定額法</p> <p>機械装置、器具備品<br/>主として定率法</p> <p>(ロ)無形固定資産(リース資産を除く)</p> <p>定額法</p> <p>ただし、市場販売目的のソフトウェアについては、主として、見込有効期間(3年)における見込販売数量に基づく償却額と販売可能な残存有効期間に基づく均等配分額を比較し、いずれか大きい金額を計上しております。また自社利用目的のソフトウェアについては、社内における利用可能期間(2~5年)に基づく定額法によっております。</p> <p>(ハ)リース資産</p> <p>リース期間を耐用年数とし、残存価額を零とする定額法を採用しております。</p> <p>なお、所有権移転外ファイナンス・リース取引のうち、リース取引開始日が平成20年3月31日以前のリース取引については、通常の賃貸借取引に係る方法に準じた会計処理によっております。</p> <p>(3) 重要な引当金の計上基準</p> <p>(イ)貸倒引当金</p> <p>売上債権、貸付金等の貸倒損失に備えるため、一般債権については貸倒実績率により、貸倒懸念債権等特定の債権については個別に回収可能性を勘案し、回収不能見込額を計上しております。</p> <p>(ロ)賞与引当金</p> <p>従業員賞与の支出に充てるため、支給見込額の当連結会計年度負担額を計上しております。</p> <p>(ハ)退職給付引当金</p> <p>従業員の退職給付に備えるため、当連結会計年度末における退職給付債務及び年金資産の見込額に基づき計上しております。</p> <p>数理計算上の差異は、主として、各連結会計年度の発生時における従業員の平均残存勤務期間以内の一定の年数(5~18年)による定額法により翌連結会計年度から費用処理することとしております。過去勤務債務は、主として、その発生時に一括処理しております。</p> <p>なお、一部の連結子会社は退職給付債務の計算にあたり、簡便法を採用しております。</p> | <p>(2) 重要な減価償却資産の減価償却の方法</p> <p>(イ)有形固定資産(リース資産を除く)</p> <p>建物、構築物、車輛運搬具<br/>同左</p> <p>機械装置、器具備品<br/>同左</p> <p>(ロ)無形固定資産(リース資産を除く)</p> <p>同左</p> <p>(ハ)リース資産<br/>同左</p> <p>(3) 重要な引当金の計上基準</p> <p>(イ)貸倒引当金<br/>同左</p> <p>(ロ)賞与引当金<br/>同左</p> <p>(ハ)退職給付引当金</p> <p>従業員の退職給付に備えるため、当連結会計年度末における退職給付債務及び年金資産の見込額に基づき計上しております。</p> <p>数理計算上の差異は、主として、各連結会計年度の発生時における従業員の平均残存勤務期間以内の一定の年数(5~15年)による定額法により翌連結会計年度から費用処理することとしております。過去勤務債務は、主として、その発生時に一括処理しております。</p> <p>なお、一部の連結子会社は退職給付債務の計算にあたり、簡便法を採用しております。</p> |

| 前連結会計年度<br>(自 平成21年4月1日<br>至 平成22年3月31日)                                                                                                                                                                                                                                                                                                                                                                                                                                                                                                                                                                                                                                                                                                                                                                                                                                                                                                                                                         | 当連結会計年度<br>(自 平成22年4月1日<br>至 平成23年3月31日)                                                                                                                                                                                                                 |
|--------------------------------------------------------------------------------------------------------------------------------------------------------------------------------------------------------------------------------------------------------------------------------------------------------------------------------------------------------------------------------------------------------------------------------------------------------------------------------------------------------------------------------------------------------------------------------------------------------------------------------------------------------------------------------------------------------------------------------------------------------------------------------------------------------------------------------------------------------------------------------------------------------------------------------------------------------------------------------------------------|----------------------------------------------------------------------------------------------------------------------------------------------------------------------------------------------------------------------------------------------------------|
| <p>(会計方針の変更)<br/>当連結会計年度より、「退職給付に係る会計基準」の一部改正(その3)(企業会計基準第19号平成20年7月31日)を適用しております。<br/>なお、これによる営業利益、経常利益及び税金等調整前当期純利益に与える影響はありません。</p> <p>(二)役員退職慰労引当金<br/>役員の退職慰労金の支出に備えるため、国内連結子会社の一部は、内規に基づく期末要支給額を計上しております。</p> <p>(4)重要な収益及び費用の計上基準<br/>(イ)受注制作のソフトウェアに係る収益の計上基準<br/>当連結会計年度に着手した受注制作ソフトウェア開発から当連結会計年度末までの進捗部分について成果の確実性が認められる契約<br/>工事進行基準(進捗率の見積りは原価比例法)<br/>その他の契約<br/>工事完成基準</p> <p>(会計方針の変更)<br/>受注制作のソフトウェアに係る収益の計上基準については、従来、工事完成基準を適用しておりましたが、当連結会計年度より、「工事契約に関する会計基準」(企業会計基準第15号平成19年12月27日)及び「工事契約に関する会計基準の適用指針」(企業会計基準適用指針第18号平成19年12月27日)を適用し、当連結会計年度に着手した受注制作ソフトウェア開発から、当連結会計年度末までの進捗部分について成果の確実性が認められる契約については工事進行基準(進捗率の見積りは原価比例法)を、その他の契約については工事完成基準を適用しております。<br/>これによる売上高、営業利益、経常利益、税金等調整前当期純利益及びセグメント情報に与える影響は軽微であります。</p> <p>(ロ)ファイナンス・リース取引に係る収益の計上基準<br/>リース料受取時に売上高と売上原価を計上する方法によっております。</p> <p>(5)重要な外貨建の資産又は負債の本邦通貨への換算基準<br/>外貨建金銭債権債務は、連結決算日の直物為替相場により円貨に換算し、換算差額は損益として処理しております。なお、在外子会社等の換算は、決算日の直物為替相場により円貨に換算し、換算差額は純資産の部における為替換算調整勘定及び少数株主持分に含めて計上しております。</p> | <p>(二)役員退職慰労引当金<br/>同左</p> <p>(4)重要な収益及び費用の計上基準<br/>(イ)受注制作のソフトウェアに係る収益の計上基準<br/>当連結会計年度末までの進捗部分について成果の確実性が認められる契約<br/>工事進行基準(進捗率の見積りは原価比例法)<br/>その他の契約<br/>工事完成基準</p> <p>(ロ)ファイナンス・リース取引に係る収益の計上基準<br/>同左</p> <p>(5)重要な外貨建の資産又は負債の本邦通貨への換算基準<br/>同左</p> |

| 前連結会計年度<br>(自 平成21年4月1日<br>至 平成22年3月31日)                                                                                                                                                                                                                                                                                                                                                                                                                                                                                                                                                                                                                                                                                                                                                                                                                                                                         | 当連結会計年度<br>(自 平成22年4月1日<br>至 平成23年3月31日) |       |        |     |                                                                                                                                                                                                                                                                                                                                                                                                           |
|------------------------------------------------------------------------------------------------------------------------------------------------------------------------------------------------------------------------------------------------------------------------------------------------------------------------------------------------------------------------------------------------------------------------------------------------------------------------------------------------------------------------------------------------------------------------------------------------------------------------------------------------------------------------------------------------------------------------------------------------------------------------------------------------------------------------------------------------------------------------------------------------------------------|------------------------------------------|-------|--------|-----|-----------------------------------------------------------------------------------------------------------------------------------------------------------------------------------------------------------------------------------------------------------------------------------------------------------------------------------------------------------------------------------------------------------|
| <p>(6) 重要なヘッジ会計の方法</p> <p>(イ)ヘッジ会計の方法<br/>繰延ヘッジ処理を採用しております。なお、金利スワップについて特例処理の条件を充たしている場合には特例処理を採用しております。</p> <p>(ロ)ヘッジ手段とヘッジ対象</p> <table border="1" data-bbox="247 398 687 465"> <thead> <tr> <th>ヘッジ手段</th> <th>ヘッジ対象</th> </tr> </thead> <tbody> <tr> <td>金利スワップ</td> <td>借入金</td> </tr> </tbody> </table> <p>(ハ)ヘッジ方針<br/>金利スワップ取引については、金利リスクを低減する目的で行っております。</p> <p>(ニ)ヘッジ有効性評価の方法<br/>ヘッジ対象とヘッジ手段についてそれぞれのキャッシュ・フロー総額の変動額を比較しております。ただし、特例処理によっている金利スワップについては、有効性の評価を省略しております。</p> <p>(7)</p> <p>(8)</p> <p>(9) その他連結財務諸表作成のための基本となる重要な事項<br/>消費税等の会計処理<br/>税抜方式によっております。</p> <p>5 連結子会社の資産及び負債の評価に関する事項<br/>連結子会社の資産及び負債の評価については、全面時価評価法を採用しております。</p> <p>6 のれん及び負ののれんの償却に関する事項<br/>発生した都度、かつ子会社ごとに判断し、その金額の重要性が乏しい場合を除き、子会社の実態に基づいた適切な償却期間（計上後20年以内）において定額法により償却しております。</p> <p>7 連結キャッシュ・フロー計算書における資金の範囲<br/>手許現金、随時引き出し可能な預金及び容易に換金可能であり、かつ、価値の変動について僅少なりリスクしか負わない取得日から3ヶ月以内に償還期限の到来する短期投資からなっております。</p> | ヘッジ手段                                    | ヘッジ対象 | 金利スワップ | 借入金 | <p>(6) 重要なヘッジ会計の方法</p> <p>(イ)ヘッジ会計の方法<br/>同左</p> <p>(ロ)ヘッジ手段とヘッジ対象<br/>同左</p> <p>(ハ)ヘッジ方針<br/>同左</p> <p>(ニ)ヘッジ有効性評価の方法<br/>同左</p> <p>(7) のれんの償却方法及び償却期間<br/>子会社の実態に基づいた適切な償却期間（計上後20年以内）において定額法により償却しております。</p> <p>(8) 連結キャッシュ・フロー計算書における資金の範囲<br/>手許現金、随時引き出し可能な預金及び容易に換金可能であり、かつ、価値の変動について僅少なりリスクしか負わない取得日から3ヶ月以内に償還期限の到来する短期投資からなっております。</p> <p>(9) その他連結財務諸表作成のための基本となる重要な事項<br/>消費税等の会計処理<br/>同左</p> |
| ヘッジ手段                                                                                                                                                                                                                                                                                                                                                                                                                                                                                                                                                                                                                                                                                                                                                                                                                                                                                                            | ヘッジ対象                                    |       |        |     |                                                                                                                                                                                                                                                                                                                                                                                                           |
| 金利スワップ                                                                                                                                                                                                                                                                                                                                                                                                                                                                                                                                                                                                                                                                                                                                                                                                                                                                                                           | 借入金                                      |       |        |     |                                                                                                                                                                                                                                                                                                                                                                                                           |



## 【連結財務諸表作成のための基本となる重要な事項の変更】

| 前連結会計年度<br>(自 平成21年4月1日<br>至 平成22年3月31日) | 当連結会計年度<br>(自 平成22年4月1日<br>至 平成23年3月31日)                                                                                                                                                                                                                                                                                                                                                                                                                                                                                                                                               |
|------------------------------------------|----------------------------------------------------------------------------------------------------------------------------------------------------------------------------------------------------------------------------------------------------------------------------------------------------------------------------------------------------------------------------------------------------------------------------------------------------------------------------------------------------------------------------------------------------------------------------------------|
|                                          | <p>(資産除去債務に関する会計基準の適用)</p> <p>当連結会計年度より、「資産除去債務に関する会計基準」(企業会計基準第18号 平成20年3月31日)及び「資産除去債務に関する会計基準の適用指針」(企業会計基準適用指針第21号 平成20年3月31日)を適用しております。</p> <p>これにより、営業利益、経常利益はそれぞれ277百万円、税金等調整前当期純利益は2,476百万円減少しております。また、当会計基準等の適用開始による資産除去債務の変動額は2,554百万円であります。</p> <p>(企業結合に関する会計基準等の適用)</p> <p>当連結会計年度より、「企業結合に関する会計基準」(企業会計基準第21号 平成20年12月26日)、「連結財務諸表に関する会計基準」(企業会計基準第22号 平成20年12月26日)、「研究開発費等に係る会計基準」の一部改正(企業会計基準第23号 平成20年12月26日)、「事業分離等に関する会計基準」(企業会計基準第7号 平成20年12月26日)、「持分法に関する会計基準」(企業会計基準第16号 平成20年12月26日公表分)及び「企業結合会計基準及び事業分離等会計基準に関する適用指針」(企業会計基準適用指針第10号 平成20年12月26日)を適用しております。</p> |

## 【表示方法の変更】

| 前連結会計年度<br>(自平成21年4月1日<br>至平成22年3月31日)                                                                                                                                                                                                                                                                                                                                                                                                                                       | 当連結会計年度<br>(自平成22年4月1日<br>至平成23年3月31日)                                                                                                                                                                                                                                                                                                                                                                                                                                                                                                                                                                                                                                                                                                                                                                                                                                                                                                                                                                                                        |
|------------------------------------------------------------------------------------------------------------------------------------------------------------------------------------------------------------------------------------------------------------------------------------------------------------------------------------------------------------------------------------------------------------------------------------------------------------------------------|-----------------------------------------------------------------------------------------------------------------------------------------------------------------------------------------------------------------------------------------------------------------------------------------------------------------------------------------------------------------------------------------------------------------------------------------------------------------------------------------------------------------------------------------------------------------------------------------------------------------------------------------------------------------------------------------------------------------------------------------------------------------------------------------------------------------------------------------------------------------------------------------------------------------------------------------------------------------------------------------------------------------------------------------------|
| <p>(連結貸借対照表)</p> <p>前連結会計年度まで有形固定資産の「その他」に含めて表示しておりました「建設仮勘定」は、当連結会計年度において、資産の総額の100分の1を超えたため区分掲記しました。</p> <p>なお、前連結会計年度末の「建設仮勘定」は554百万円です。</p> <p>(連結損益計算書)</p> <p>「投資有価証券売却益」は、前連結会計年度まで特別利益の「その他」に含めて表示しておりましたが、特別利益の総額の100分の10を超えたため区分掲記しました。</p> <p>なお、前連結会計年度における「投資有価証券売却益」の金額は8百万円です。</p> <p>(連結キャッシュ・フロー計算書)</p> <p>投資活動によるキャッシュ・フローの「定期預金の払戻による収入」は、前連結会計年度は「その他」に含めて表示しておりましたが、金額的重要性が増したため区分掲記しております。</p> <p>なお、前連結会計年度の「その他」に含まれている「定期預金の払戻による収入」は673百万円です。</p> | <p>(連結貸借対照表)</p> <p>前連結会計年度まで区分掲記しておりました「建設仮勘定」(当連結会計年度末の残高は72百万円)は、資産の総額の100分の1以下となったため、有形固定資産の「その他」に含めて表示することにしました。</p> <p>(連結損益計算書)</p> <p>前連結会計年度まで営業外収益の「その他」に含めて表示しておりました「助成金収入」は、営業外収益の総額の100分の10を超えたため区分掲記しました。</p> <p>なお、前連結会計年度における「助成金収入」の金額は78百万円です。</p> <p>当連結会計年度より、「連結財務諸表に関する会計基準」(企業会計基準第22号平成20年12月26日)に基づき、「財務諸表等の用語、様式及び作成方法に関する規則等の一部を改正する内閣府令」(平成21年3月24日内閣府令第5号)を適用し、「少数株主損益調整前当期純利益」の科目で表示しております。</p> <p>(連結キャッシュ・フロー計算書)</p> <p>投資活動によるキャッシュ・フローの「定期預金の預入による支出」は、当連結会計年度において、金額的重要性が乏しくなったため「その他」に含めております。</p> <p>なお、当連結会計年度の「その他」に含まれている「定期預金の預入による支出」は81百万円です。</p> <p>投資活動によるキャッシュ・フローの「定期預金の払戻による収入」は、当連結会計年度において、金額的重要性が乏しくなったため「その他」に含めております。</p> <p>なお、当連結会計年度の「その他」に含まれている「定期預金の払戻による収入」は46百万円です。</p> <p>投資活動によるキャッシュ・フローの「投資有価証券の取得による支出」は、当連結会計年度において、金額的重要性が乏しくなったため「その他」に含めております。</p> <p>なお、当連結会計年度の「その他」に含まれている「投資有価証券の取得による支出」は524百万円です。</p> <p>投資活動によるキャッシュ・フローの「敷金及び保証金の差入による支出」は、前連結会計年度は「その他」に含めて表示しておりましたが、金額的重要性が増したため区分掲記しております。</p> <p>なお、前連結会計年度の「その他」に含まれている「敷金及び保証金の差入による支出」は1,515百万円です。</p> |

| 前連結会計年度<br>(自 平成21年4月1日<br>至 平成22年3月31日) | 当連結会計年度<br>(自 平成22年4月1日<br>至 平成23年3月31日)                                                                                                                                                                                                                                                           |
|------------------------------------------|----------------------------------------------------------------------------------------------------------------------------------------------------------------------------------------------------------------------------------------------------------------------------------------------------|
|                                          | <p>投資活動によるキャッシュ・フローの「子会社株式の取得による支出」は、前連結会計年度は「その他」に含めて表示しておりましたが、金額的重要性が増したため区分掲記しております。</p> <p>なお、前連結会計年度の「その他」に含まれている「子会社株式の取得による支出」は77百万円でありませぬ。</p> <p>財務活動によるキャッシュ・フローの「自己株式の売却による収入」は、当連結会計年度において、金額的重要性が乏しくなつたため「その他」に含めております。</p> <p>なお、当連結会計年度の「その他」に含まれている「自己株式の売却による収入」は12百万円であります。</p> |

## 【追加情報】

| 前連結会計年度<br>(自 平成21年4月1日<br>至 平成22年3月31日) | 当連結会計年度<br>(自 平成22年4月1日<br>至 平成23年3月31日)                                                                                                                |
|------------------------------------------|---------------------------------------------------------------------------------------------------------------------------------------------------------|
|                                          | <p>当連結会計年度より、「包括利益の表示に関する会計基準」(企業会計基準第25号 平成22年6月30日)を適用しております。ただし、「その他の包括利益累計額」及び「その他の包括利益累計額合計」の前連結会計年度の金額は、「評価・換算差額等」及び「評価・換算差額等合計」の金額を記載しております。</p> |

## 【注記事項】

(連結貸借対照表関係)

| 前連結会計年度<br>(平成22年3月31日)                                                                                                                                                                                                                                                                                                                                                                                                                                                                                                                 | 当連結会計年度<br>(平成23年3月31日)                 |           |                  |        |                                                                                                                                                                                                                                                                                                                                                                |                 |                                                                                                                                                                                                                                                                                                                                                                  |            |                                                                                                                                                                                                                                                                                                                                                                                                                                                                                                                                  |                  |           |          |          |     |      |   |           |
|-----------------------------------------------------------------------------------------------------------------------------------------------------------------------------------------------------------------------------------------------------------------------------------------------------------------------------------------------------------------------------------------------------------------------------------------------------------------------------------------------------------------------------------------|-----------------------------------------|-----------|------------------|--------|----------------------------------------------------------------------------------------------------------------------------------------------------------------------------------------------------------------------------------------------------------------------------------------------------------------------------------------------------------------|-----------------|------------------------------------------------------------------------------------------------------------------------------------------------------------------------------------------------------------------------------------------------------------------------------------------------------------------------------------------------------------------|------------|----------------------------------------------------------------------------------------------------------------------------------------------------------------------------------------------------------------------------------------------------------------------------------------------------------------------------------------------------------------------------------------------------------------------------------------------------------------------------------------------------------------------------------|------------------|-----------|----------|----------|-----|------|---|-----------|
| <p>1 非連結子会社及び関連会社に対するものは次のとおりであります。</p> <table style="width: 100%; border-collapse: collapse;"> <tr> <td style="width: 80%;">投資有価証券(株式)</td> <td style="text-align: right;">2,886百万円</td> </tr> <tr> <td>投資有価証券(その他の有価証券)</td> <td style="text-align: right;">246百万円</td> </tr> <tr> <td>その他(出資金)</td> <td style="text-align: right;">169百万円</td> </tr> </table>                                                                                                                                                                        | 投資有価証券(株式)                              | 2,886百万円  | 投資有価証券(その他の有価証券) | 246百万円 | その他(出資金)                                                                                                                                                                                                                                                                                                                                                       | 169百万円          | <p>1 非連結子会社及び関連会社に対するものは次のとおりであります。</p> <table style="width: 100%; border-collapse: collapse;"> <tr> <td style="width: 80%;">投資有価証券(株式)</td> <td style="text-align: right;">2,238百万円</td> </tr> <tr> <td>投資有価証券(その他の有価証券)</td> <td style="text-align: right;">332百万円</td> </tr> <tr> <td>その他(出資金)</td> <td style="text-align: right;">241百万円</td> </tr> </table> | 投資有価証券(株式) | 2,238百万円                                                                                                                                                                                                                                                                                                                                                                                                                                                                                                                         | 投資有価証券(その他の有価証券) | 332百万円    | その他(出資金) | 241百万円   |     |      |   |           |
| 投資有価証券(株式)                                                                                                                                                                                                                                                                                                                                                                                                                                                                                                                              | 2,886百万円                                |           |                  |        |                                                                                                                                                                                                                                                                                                                                                                |                 |                                                                                                                                                                                                                                                                                                                                                                  |            |                                                                                                                                                                                                                                                                                                                                                                                                                                                                                                                                  |                  |           |          |          |     |      |   |           |
| 投資有価証券(その他の有価証券)                                                                                                                                                                                                                                                                                                                                                                                                                                                                                                                        | 246百万円                                  |           |                  |        |                                                                                                                                                                                                                                                                                                                                                                |                 |                                                                                                                                                                                                                                                                                                                                                                  |            |                                                                                                                                                                                                                                                                                                                                                                                                                                                                                                                                  |                  |           |          |          |     |      |   |           |
| その他(出資金)                                                                                                                                                                                                                                                                                                                                                                                                                                                                                                                                | 169百万円                                  |           |                  |        |                                                                                                                                                                                                                                                                                                                                                                |                 |                                                                                                                                                                                                                                                                                                                                                                  |            |                                                                                                                                                                                                                                                                                                                                                                                                                                                                                                                                  |                  |           |          |          |     |      |   |           |
| 投資有価証券(株式)                                                                                                                                                                                                                                                                                                                                                                                                                                                                                                                              | 2,238百万円                                |           |                  |        |                                                                                                                                                                                                                                                                                                                                                                |                 |                                                                                                                                                                                                                                                                                                                                                                  |            |                                                                                                                                                                                                                                                                                                                                                                                                                                                                                                                                  |                  |           |          |          |     |      |   |           |
| 投資有価証券(その他の有価証券)                                                                                                                                                                                                                                                                                                                                                                                                                                                                                                                        | 332百万円                                  |           |                  |        |                                                                                                                                                                                                                                                                                                                                                                |                 |                                                                                                                                                                                                                                                                                                                                                                  |            |                                                                                                                                                                                                                                                                                                                                                                                                                                                                                                                                  |                  |           |          |          |     |      |   |           |
| その他(出資金)                                                                                                                                                                                                                                                                                                                                                                                                                                                                                                                                | 241百万円                                  |           |                  |        |                                                                                                                                                                                                                                                                                                                                                                |                 |                                                                                                                                                                                                                                                                                                                                                                  |            |                                                                                                                                                                                                                                                                                                                                                                                                                                                                                                                                  |                  |           |          |          |     |      |   |           |
| <p>2 有形固定資産の減価償却累計額は68,857百万円であります。</p>                                                                                                                                                                                                                                                                                                                                                                                                                                                                                                 | <p>2 有形固定資産の減価償却累計額は71,812百万円であります。</p> |           |                  |        |                                                                                                                                                                                                                                                                                                                                                                |                 |                                                                                                                                                                                                                                                                                                                                                                  |            |                                                                                                                                                                                                                                                                                                                                                                                                                                                                                                                                  |                  |           |          |          |     |      |   |           |
| <p>3 担保資産</p> <p>短期借入金45百万円、長期借入金(1年以内に返済予定のものを含む。)1,737百万円の担保に供しているものは次のとおりであります。</p> <table style="width: 100%; border-collapse: collapse;"> <tr> <td style="width: 80%;">建物及び構築物</td> <td style="text-align: right;">14,233百万円</td> </tr> <tr> <td>機械装置及び運搬具</td> <td style="text-align: right;">39百万円</td> </tr> <tr> <td>土地</td> <td style="text-align: right;">3,331百万円</td> </tr> <tr> <td style="border-top: 1px solid black;">計</td> <td style="text-align: right; border-top: 1px solid black;">17,604百万円</td> </tr> </table> | 建物及び構築物                                 | 14,233百万円 | 機械装置及び運搬具        | 39百万円  | 土地                                                                                                                                                                                                                                                                                                                                                             | 3,331百万円        | 計                                                                                                                                                                                                                                                                                                                                                                | 17,604百万円  | <p>3 担保資産</p> <p>短期借入金10百万円、長期借入金(1年以内に返済予定のものを含む。)1,270百万円の担保に供しているものは次のとおりであります。</p> <table style="width: 100%; border-collapse: collapse;"> <tr> <td style="width: 80%;">建物及び構築物</td> <td style="text-align: right;">13,593百万円</td> </tr> <tr> <td>土地</td> <td style="text-align: right;">3,331百万円</td> </tr> <tr> <td>その他</td> <td style="text-align: right;">1百万円</td> </tr> <tr> <td style="border-top: 1px solid black;">計</td> <td style="text-align: right; border-top: 1px solid black;">16,925百万円</td> </tr> </table> | 建物及び構築物          | 13,593百万円 | 土地       | 3,331百万円 | その他 | 1百万円 | 計 | 16,925百万円 |
| 建物及び構築物                                                                                                                                                                                                                                                                                                                                                                                                                                                                                                                                 | 14,233百万円                               |           |                  |        |                                                                                                                                                                                                                                                                                                                                                                |                 |                                                                                                                                                                                                                                                                                                                                                                  |            |                                                                                                                                                                                                                                                                                                                                                                                                                                                                                                                                  |                  |           |          |          |     |      |   |           |
| 機械装置及び運搬具                                                                                                                                                                                                                                                                                                                                                                                                                                                                                                                               | 39百万円                                   |           |                  |        |                                                                                                                                                                                                                                                                                                                                                                |                 |                                                                                                                                                                                                                                                                                                                                                                  |            |                                                                                                                                                                                                                                                                                                                                                                                                                                                                                                                                  |                  |           |          |          |     |      |   |           |
| 土地                                                                                                                                                                                                                                                                                                                                                                                                                                                                                                                                      | 3,331百万円                                |           |                  |        |                                                                                                                                                                                                                                                                                                                                                                |                 |                                                                                                                                                                                                                                                                                                                                                                  |            |                                                                                                                                                                                                                                                                                                                                                                                                                                                                                                                                  |                  |           |          |          |     |      |   |           |
| 計                                                                                                                                                                                                                                                                                                                                                                                                                                                                                                                                       | 17,604百万円                               |           |                  |        |                                                                                                                                                                                                                                                                                                                                                                |                 |                                                                                                                                                                                                                                                                                                                                                                  |            |                                                                                                                                                                                                                                                                                                                                                                                                                                                                                                                                  |                  |           |          |          |     |      |   |           |
| 建物及び構築物                                                                                                                                                                                                                                                                                                                                                                                                                                                                                                                                 | 13,593百万円                               |           |                  |        |                                                                                                                                                                                                                                                                                                                                                                |                 |                                                                                                                                                                                                                                                                                                                                                                  |            |                                                                                                                                                                                                                                                                                                                                                                                                                                                                                                                                  |                  |           |          |          |     |      |   |           |
| 土地                                                                                                                                                                                                                                                                                                                                                                                                                                                                                                                                      | 3,331百万円                                |           |                  |        |                                                                                                                                                                                                                                                                                                                                                                |                 |                                                                                                                                                                                                                                                                                                                                                                  |            |                                                                                                                                                                                                                                                                                                                                                                                                                                                                                                                                  |                  |           |          |          |     |      |   |           |
| その他                                                                                                                                                                                                                                                                                                                                                                                                                                                                                                                                     | 1百万円                                    |           |                  |        |                                                                                                                                                                                                                                                                                                                                                                |                 |                                                                                                                                                                                                                                                                                                                                                                  |            |                                                                                                                                                                                                                                                                                                                                                                                                                                                                                                                                  |                  |           |          |          |     |      |   |           |
| 計                                                                                                                                                                                                                                                                                                                                                                                                                                                                                                                                       | 16,925百万円                               |           |                  |        |                                                                                                                                                                                                                                                                                                                                                                |                 |                                                                                                                                                                                                                                                                                                                                                                  |            |                                                                                                                                                                                                                                                                                                                                                                                                                                                                                                                                  |                  |           |          |          |     |      |   |           |
| <p>4 のれん及び負ののれん</p> <p>のれんは、固定負債である負ののれんと相殺した差額を記載しております。相殺前の金額は次のとおりであります。</p> <table style="width: 100%; border-collapse: collapse;"> <tr> <td style="width: 80%;">のれん</td> <td style="text-align: right;">6,863百万円</td> </tr> <tr> <td>負ののれん</td> <td style="text-align: right;">121百万円</td> </tr> </table>                                                                                                                                                                                                                          | のれん                                     | 6,863百万円  | 負ののれん            | 121百万円 | <p>4 のれん及び負ののれん</p> <p>のれんは、固定負債である負ののれんと相殺した差額を記載しております。相殺前の金額は次のとおりであります。</p> <table style="width: 100%; border-collapse: collapse;"> <tr> <td style="width: 80%;">のれん</td> <td style="text-align: right;">5,551百万円</td> </tr> <tr> <td>負ののれん</td> <td style="text-align: right;">35百万円</td> </tr> </table>                                                  | のれん             | 5,551百万円                                                                                                                                                                                                                                                                                                                                                         | 負ののれん      | 35百万円                                                                                                                                                                                                                                                                                                                                                                                                                                                                                                                            |                  |           |          |          |     |      |   |           |
| のれん                                                                                                                                                                                                                                                                                                                                                                                                                                                                                                                                     | 6,863百万円                                |           |                  |        |                                                                                                                                                                                                                                                                                                                                                                |                 |                                                                                                                                                                                                                                                                                                                                                                  |            |                                                                                                                                                                                                                                                                                                                                                                                                                                                                                                                                  |                  |           |          |          |     |      |   |           |
| 負ののれん                                                                                                                                                                                                                                                                                                                                                                                                                                                                                                                                   | 121百万円                                  |           |                  |        |                                                                                                                                                                                                                                                                                                                                                                |                 |                                                                                                                                                                                                                                                                                                                                                                  |            |                                                                                                                                                                                                                                                                                                                                                                                                                                                                                                                                  |                  |           |          |          |     |      |   |           |
| のれん                                                                                                                                                                                                                                                                                                                                                                                                                                                                                                                                     | 5,551百万円                                |           |                  |        |                                                                                                                                                                                                                                                                                                                                                                |                 |                                                                                                                                                                                                                                                                                                                                                                  |            |                                                                                                                                                                                                                                                                                                                                                                                                                                                                                                                                  |                  |           |          |          |     |      |   |           |
| 負ののれん                                                                                                                                                                                                                                                                                                                                                                                                                                                                                                                                   | 35百万円                                   |           |                  |        |                                                                                                                                                                                                                                                                                                                                                                |                 |                                                                                                                                                                                                                                                                                                                                                                  |            |                                                                                                                                                                                                                                                                                                                                                                                                                                                                                                                                  |                  |           |          |          |     |      |   |           |
| <p>5 債務保証</p> <p>連結会社以外の会社の金融機関からの借入に対して債務保証を行っております。</p> <table style="width: 100%; border-collapse: collapse;"> <tr> <td style="width: 80%;">射水ケーブルネットワーク(株)</td> <td style="text-align: right;">80百万円</td> </tr> <tr> <td style="border-top: 1px solid black;">計</td> <td style="text-align: right; border-top: 1px solid black;">80百万円</td> </tr> </table>                                                                                                                                                                          | 射水ケーブルネットワーク(株)                         | 80百万円     | 計                | 80百万円  | <p>5 債務保証</p> <p>連結会社以外の会社の金融機関からの借入に対して債務保証を行っております。</p> <table style="width: 100%; border-collapse: collapse;"> <tr> <td style="width: 80%;">射水ケーブルネットワーク(株)</td> <td style="text-align: right;">72百万円</td> </tr> <tr> <td style="border-top: 1px solid black;">計</td> <td style="text-align: right; border-top: 1px solid black;">72百万円</td> </tr> </table> | 射水ケーブルネットワーク(株) | 72百万円                                                                                                                                                                                                                                                                                                                                                            | 計          | 72百万円                                                                                                                                                                                                                                                                                                                                                                                                                                                                                                                            |                  |           |          |          |     |      |   |           |
| 射水ケーブルネットワーク(株)                                                                                                                                                                                                                                                                                                                                                                                                                                                                                                                         | 80百万円                                   |           |                  |        |                                                                                                                                                                                                                                                                                                                                                                |                 |                                                                                                                                                                                                                                                                                                                                                                  |            |                                                                                                                                                                                                                                                                                                                                                                                                                                                                                                                                  |                  |           |          |          |     |      |   |           |
| 計                                                                                                                                                                                                                                                                                                                                                                                                                                                                                                                                       | 80百万円                                   |           |                  |        |                                                                                                                                                                                                                                                                                                                                                                |                 |                                                                                                                                                                                                                                                                                                                                                                  |            |                                                                                                                                                                                                                                                                                                                                                                                                                                                                                                                                  |                  |           |          |          |     |      |   |           |
| 射水ケーブルネットワーク(株)                                                                                                                                                                                                                                                                                                                                                                                                                                                                                                                         | 72百万円                                   |           |                  |        |                                                                                                                                                                                                                                                                                                                                                                |                 |                                                                                                                                                                                                                                                                                                                                                                  |            |                                                                                                                                                                                                                                                                                                                                                                                                                                                                                                                                  |                  |           |          |          |     |      |   |           |
| 計                                                                                                                                                                                                                                                                                                                                                                                                                                                                                                                                       | 72百万円                                   |           |                  |        |                                                                                                                                                                                                                                                                                                                                                                |                 |                                                                                                                                                                                                                                                                                                                                                                  |            |                                                                                                                                                                                                                                                                                                                                                                                                                                                                                                                                  |                  |           |          |          |     |      |   |           |

| 前連結会計年度<br>(平成22年3月31日)                                                                                                                                                                                                                                                                                                                                                                                                                                                                                                                                                              | 当連結会計年度<br>(平成23年3月31日)                                                                                                                                                                                                                                                                                                                                                                                                                                                                                                                                                              |
|--------------------------------------------------------------------------------------------------------------------------------------------------------------------------------------------------------------------------------------------------------------------------------------------------------------------------------------------------------------------------------------------------------------------------------------------------------------------------------------------------------------------------------------------------------------------------------------|--------------------------------------------------------------------------------------------------------------------------------------------------------------------------------------------------------------------------------------------------------------------------------------------------------------------------------------------------------------------------------------------------------------------------------------------------------------------------------------------------------------------------------------------------------------------------------------|
| <p>6 土地の再評価に関する法律（平成10年3月31日公布法律第34号 最終改正 平成13年3月31日）に基づき、平成14年3月31日に事業用の土地の再評価を行っております。なお、再評価差額については、土地の再評価に関する法律の一部を改正する法律（平成11年3月31日公布法律第24号）に基づき、当該再評価差額に係る税金相当額を「再評価に係る繰延税金負債」として負債の部に計上し、これを控除した金額を「土地再評価差額金」として純資産の部に計上しております。</p> <p>再評価の方法<br/>土地の再評価に関する法律施行令（平成10年3月31日公布政令第119号）第2条第4号に定める地価税法（平成3年法律第69号）第16条に規定する地価税の課税価格の計算の基礎となる土地の価額を算出するために国税庁長官が定めて公表した方法により算出した価額に合理的な調整を行って算出しております。</p> <p>再評価を行った年月日 平成14年3月31日</p> <p>7 圧縮記帳<br/>有形固定資産の取得価額から控除している国庫補助金等による圧縮記帳累計額は、建物及び構築物78百万円であります。</p> <p>8 損失が見込まれる請負契約に係る仕掛品は、これに対応する受注損失引当金1,011百万円を相殺表示しております。</p> | <p>6 土地の再評価に関する法律（平成10年3月31日公布法律第34号 最終改正 平成13年3月31日）に基づき、平成14年3月31日に事業用の土地の再評価を行っております。なお、再評価差額については、土地の再評価に関する法律の一部を改正する法律（平成11年3月31日公布法律第24号）に基づき、当該再評価差額に係る税金相当額を「再評価に係る繰延税金負債」として負債の部に計上し、これを控除した金額を「土地再評価差額金」として純資産の部に計上しております。</p> <p>再評価の方法<br/>土地の再評価に関する法律施行令（平成10年3月31日公布政令第119号）第2条第4号に定める地価税法（平成3年法律第69号）第16条に規定する地価税の課税価格の計算の基礎となる土地の価額を算出するために国税庁長官が定めて公表した方法により算出した価額に合理的な調整を行って算出しております。</p> <p>再評価を行った年月日 平成14年3月31日</p> <p>7 圧縮記帳<br/>有形固定資産の取得価額から控除している国庫補助金等による圧縮記帳累計額は、建物及び構築物77百万円であります。</p> <p>8 損失が見込まれる請負契約に係る仕掛品は、これに対応する受注損失引当金1,044百万円を相殺表示しております。</p> |

## (連結損益計算書関係)

| 前連結会計年度<br>(自平成21年4月1日<br>至平成22年3月31日)                                                                                                                                                                                                                                                                                                                                                                                                                                                                                            | 当連結会計年度<br>(自平成22年4月1日<br>至平成23年3月31日)                |           |           |          |          |        |                                                                                                                                                                                                                                                                                                                                                                                                                                                                                                                               |         |              |           |                                                                                                                                                                                                                                                                                                                                                                                                                                                                                                                                    |         |           |           |          |          |       |        |          |              |        |
|-----------------------------------------------------------------------------------------------------------------------------------------------------------------------------------------------------------------------------------------------------------------------------------------------------------------------------------------------------------------------------------------------------------------------------------------------------------------------------------------------------------------------------------|-------------------------------------------------------|-----------|-----------|----------|----------|--------|-------------------------------------------------------------------------------------------------------------------------------------------------------------------------------------------------------------------------------------------------------------------------------------------------------------------------------------------------------------------------------------------------------------------------------------------------------------------------------------------------------------------------------|---------|--------------|-----------|------------------------------------------------------------------------------------------------------------------------------------------------------------------------------------------------------------------------------------------------------------------------------------------------------------------------------------------------------------------------------------------------------------------------------------------------------------------------------------------------------------------------------------|---------|-----------|-----------|----------|----------|-------|--------|----------|--------------|--------|
| <p>1 販売費及び一般管理費の主要な費目及び金額は次のとおりであります。</p> <table style="width: 100%; border-collapse: collapse;"> <tr> <td style="width: 80%;">従業員給与</td> <td style="text-align: right;">15,088百万円</td> </tr> <tr> <td>賞与引当金繰入額</td> <td style="text-align: right;">1,165百万円</td> </tr> <tr> <td>貸倒引当金繰入額</td> <td style="text-align: right;">156百万円</td> </tr> <tr> <td>退職給付費用</td> <td style="text-align: right;">936百万円</td> </tr> <tr> <td>役員退職慰労引当金繰入額</td> <td style="text-align: right;">34百万円</td> </tr> </table>                         | 従業員給与                                                 | 15,088百万円 | 賞与引当金繰入額  | 1,165百万円 | 貸倒引当金繰入額 | 156百万円 | 退職給付費用                                                                                                                                                                                                                                                                                                                                                                                                                                                                                                                        | 936百万円  | 役員退職慰労引当金繰入額 | 34百万円     | <p>1 販売費及び一般管理費の主要な費目及び金額は次のとおりであります。</p> <table style="width: 100%; border-collapse: collapse;"> <tr> <td style="width: 80%;">従業員給与</td> <td style="text-align: right;">17,601百万円</td> </tr> <tr> <td>賞与引当金繰入額</td> <td style="text-align: right;">1,159百万円</td> </tr> <tr> <td>貸倒引当金繰入額</td> <td style="text-align: right;">58百万円</td> </tr> <tr> <td>退職給付費用</td> <td style="text-align: right;">1,155百万円</td> </tr> <tr> <td>役員退職慰労引当金繰入額</td> <td style="text-align: right;">44百万円</td> </tr> </table>                         | 従業員給与   | 17,601百万円 | 賞与引当金繰入額  | 1,159百万円 | 貸倒引当金繰入額 | 58百万円 | 退職給付費用 | 1,155百万円 | 役員退職慰労引当金繰入額 | 44百万円  |
| 従業員給与                                                                                                                                                                                                                                                                                                                                                                                                                                                                                                                             | 15,088百万円                                             |           |           |          |          |        |                                                                                                                                                                                                                                                                                                                                                                                                                                                                                                                               |         |              |           |                                                                                                                                                                                                                                                                                                                                                                                                                                                                                                                                    |         |           |           |          |          |       |        |          |              |        |
| 賞与引当金繰入額                                                                                                                                                                                                                                                                                                                                                                                                                                                                                                                          | 1,165百万円                                              |           |           |          |          |        |                                                                                                                                                                                                                                                                                                                                                                                                                                                                                                                               |         |              |           |                                                                                                                                                                                                                                                                                                                                                                                                                                                                                                                                    |         |           |           |          |          |       |        |          |              |        |
| 貸倒引当金繰入額                                                                                                                                                                                                                                                                                                                                                                                                                                                                                                                          | 156百万円                                                |           |           |          |          |        |                                                                                                                                                                                                                                                                                                                                                                                                                                                                                                                               |         |              |           |                                                                                                                                                                                                                                                                                                                                                                                                                                                                                                                                    |         |           |           |          |          |       |        |          |              |        |
| 退職給付費用                                                                                                                                                                                                                                                                                                                                                                                                                                                                                                                            | 936百万円                                                |           |           |          |          |        |                                                                                                                                                                                                                                                                                                                                                                                                                                                                                                                               |         |              |           |                                                                                                                                                                                                                                                                                                                                                                                                                                                                                                                                    |         |           |           |          |          |       |        |          |              |        |
| 役員退職慰労引当金繰入額                                                                                                                                                                                                                                                                                                                                                                                                                                                                                                                      | 34百万円                                                 |           |           |          |          |        |                                                                                                                                                                                                                                                                                                                                                                                                                                                                                                                               |         |              |           |                                                                                                                                                                                                                                                                                                                                                                                                                                                                                                                                    |         |           |           |          |          |       |        |          |              |        |
| 従業員給与                                                                                                                                                                                                                                                                                                                                                                                                                                                                                                                             | 17,601百万円                                             |           |           |          |          |        |                                                                                                                                                                                                                                                                                                                                                                                                                                                                                                                               |         |              |           |                                                                                                                                                                                                                                                                                                                                                                                                                                                                                                                                    |         |           |           |          |          |       |        |          |              |        |
| 賞与引当金繰入額                                                                                                                                                                                                                                                                                                                                                                                                                                                                                                                          | 1,159百万円                                              |           |           |          |          |        |                                                                                                                                                                                                                                                                                                                                                                                                                                                                                                                               |         |              |           |                                                                                                                                                                                                                                                                                                                                                                                                                                                                                                                                    |         |           |           |          |          |       |        |          |              |        |
| 貸倒引当金繰入額                                                                                                                                                                                                                                                                                                                                                                                                                                                                                                                          | 58百万円                                                 |           |           |          |          |        |                                                                                                                                                                                                                                                                                                                                                                                                                                                                                                                               |         |              |           |                                                                                                                                                                                                                                                                                                                                                                                                                                                                                                                                    |         |           |           |          |          |       |        |          |              |        |
| 退職給付費用                                                                                                                                                                                                                                                                                                                                                                                                                                                                                                                            | 1,155百万円                                              |           |           |          |          |        |                                                                                                                                                                                                                                                                                                                                                                                                                                                                                                                               |         |              |           |                                                                                                                                                                                                                                                                                                                                                                                                                                                                                                                                    |         |           |           |          |          |       |        |          |              |        |
| 役員退職慰労引当金繰入額                                                                                                                                                                                                                                                                                                                                                                                                                                                                                                                      | 44百万円                                                 |           |           |          |          |        |                                                                                                                                                                                                                                                                                                                                                                                                                                                                                                                               |         |              |           |                                                                                                                                                                                                                                                                                                                                                                                                                                                                                                                                    |         |           |           |          |          |       |        |          |              |        |
| <p>2 販売費及び一般管理費、並びに売上原価に含まれる研究開発費は、912百万円であります。</p>                                                                                                                                                                                                                                                                                                                                                                                                                                                                               | <p>2 販売費及び一般管理費、並びに売上原価に含まれる研究開発費は、1,062百万円であります。</p> |           |           |          |          |        |                                                                                                                                                                                                                                                                                                                                                                                                                                                                                                                               |         |              |           |                                                                                                                                                                                                                                                                                                                                                                                                                                                                                                                                    |         |           |           |          |          |       |        |          |              |        |
| <p>3 固定資産売却損の内訳</p> <table style="width: 100%; border-collapse: collapse;"> <tr> <td style="width: 80%;">建物及び構築物</td> <td style="text-align: right;">11百万円</td> </tr> <tr> <td>その他</td> <td style="text-align: right;">0百万円</td> </tr> <tr> <td style="border-top: 1px solid black;">計</td> <td style="text-align: right; border-top: 1px solid black;">12百万円</td> </tr> </table>                                                                                                                                                 | 建物及び構築物                                               | 11百万円     | その他       | 0百万円     | 計        | 12百万円  | <p>3 固定資産売却損の内訳</p> <table style="width: 100%; border-collapse: collapse;"> <tr> <td style="width: 80%;">建物及び構築物</td> <td style="text-align: right;">33百万円</td> </tr> <tr> <td>機械装置及び運搬具</td> <td style="text-align: right;">11百万円</td> </tr> <tr> <td>ソフトウェア</td> <td style="text-align: right;">1百万円</td> </tr> <tr> <td>その他</td> <td style="text-align: right;">5百万円</td> </tr> <tr> <td style="border-top: 1px solid black;">計</td> <td style="text-align: right; border-top: 1px solid black;">52百万円</td> </tr> </table> | 建物及び構築物 | 33百万円        | 機械装置及び運搬具 | 11百万円                                                                                                                                                                                                                                                                                                                                                                                                                                                                                                                              | ソフトウェア  | 1百万円      | その他       | 5百万円     | 計        | 52百万円 |        |          |              |        |
| 建物及び構築物                                                                                                                                                                                                                                                                                                                                                                                                                                                                                                                           | 11百万円                                                 |           |           |          |          |        |                                                                                                                                                                                                                                                                                                                                                                                                                                                                                                                               |         |              |           |                                                                                                                                                                                                                                                                                                                                                                                                                                                                                                                                    |         |           |           |          |          |       |        |          |              |        |
| その他                                                                                                                                                                                                                                                                                                                                                                                                                                                                                                                               | 0百万円                                                  |           |           |          |          |        |                                                                                                                                                                                                                                                                                                                                                                                                                                                                                                                               |         |              |           |                                                                                                                                                                                                                                                                                                                                                                                                                                                                                                                                    |         |           |           |          |          |       |        |          |              |        |
| 計                                                                                                                                                                                                                                                                                                                                                                                                                                                                                                                                 | 12百万円                                                 |           |           |          |          |        |                                                                                                                                                                                                                                                                                                                                                                                                                                                                                                                               |         |              |           |                                                                                                                                                                                                                                                                                                                                                                                                                                                                                                                                    |         |           |           |          |          |       |        |          |              |        |
| 建物及び構築物                                                                                                                                                                                                                                                                                                                                                                                                                                                                                                                           | 33百万円                                                 |           |           |          |          |        |                                                                                                                                                                                                                                                                                                                                                                                                                                                                                                                               |         |              |           |                                                                                                                                                                                                                                                                                                                                                                                                                                                                                                                                    |         |           |           |          |          |       |        |          |              |        |
| 機械装置及び運搬具                                                                                                                                                                                                                                                                                                                                                                                                                                                                                                                         | 11百万円                                                 |           |           |          |          |        |                                                                                                                                                                                                                                                                                                                                                                                                                                                                                                                               |         |              |           |                                                                                                                                                                                                                                                                                                                                                                                                                                                                                                                                    |         |           |           |          |          |       |        |          |              |        |
| ソフトウェア                                                                                                                                                                                                                                                                                                                                                                                                                                                                                                                            | 1百万円                                                  |           |           |          |          |        |                                                                                                                                                                                                                                                                                                                                                                                                                                                                                                                               |         |              |           |                                                                                                                                                                                                                                                                                                                                                                                                                                                                                                                                    |         |           |           |          |          |       |        |          |              |        |
| その他                                                                                                                                                                                                                                                                                                                                                                                                                                                                                                                               | 5百万円                                                  |           |           |          |          |        |                                                                                                                                                                                                                                                                                                                                                                                                                                                                                                                               |         |              |           |                                                                                                                                                                                                                                                                                                                                                                                                                                                                                                                                    |         |           |           |          |          |       |        |          |              |        |
| 計                                                                                                                                                                                                                                                                                                                                                                                                                                                                                                                                 | 52百万円                                                 |           |           |          |          |        |                                                                                                                                                                                                                                                                                                                                                                                                                                                                                                                               |         |              |           |                                                                                                                                                                                                                                                                                                                                                                                                                                                                                                                                    |         |           |           |          |          |       |        |          |              |        |
| <p>4 固定資産除却損の内訳</p> <table style="width: 100%; border-collapse: collapse;"> <tr> <td style="width: 80%;">建物及び構築物</td> <td style="text-align: right;">439百万円</td> </tr> <tr> <td>機械装置及び運搬具</td> <td style="text-align: right;">66百万円</td> </tr> <tr> <td>ソフトウェア</td> <td style="text-align: right;">31百万円</td> </tr> <tr> <td>その他</td> <td style="text-align: right;">83百万円</td> </tr> <tr> <td style="border-top: 1px solid black;">計</td> <td style="text-align: right; border-top: 1px solid black;">621百万円</td> </tr> </table> | 建物及び構築物                                               | 439百万円    | 機械装置及び運搬具 | 66百万円    | ソフトウェア   | 31百万円  | その他                                                                                                                                                                                                                                                                                                                                                                                                                                                                                                                           | 83百万円   | 計            | 621百万円    | <p>4 固定資産除却損の内訳</p> <table style="width: 100%; border-collapse: collapse;"> <tr> <td style="width: 80%;">建物及び構築物</td> <td style="text-align: right;">280百万円</td> </tr> <tr> <td>機械装置及び運搬具</td> <td style="text-align: right;">137百万円</td> </tr> <tr> <td>ソフトウェア</td> <td style="text-align: right;">53百万円</td> </tr> <tr> <td>その他</td> <td style="text-align: right;">86百万円</td> </tr> <tr> <td style="border-top: 1px solid black;">計</td> <td style="text-align: right; border-top: 1px solid black;">558百万円</td> </tr> </table> | 建物及び構築物 | 280百万円    | 機械装置及び運搬具 | 137百万円   | ソフトウェア   | 53百万円 | その他    | 86百万円    | 計            | 558百万円 |
| 建物及び構築物                                                                                                                                                                                                                                                                                                                                                                                                                                                                                                                           | 439百万円                                                |           |           |          |          |        |                                                                                                                                                                                                                                                                                                                                                                                                                                                                                                                               |         |              |           |                                                                                                                                                                                                                                                                                                                                                                                                                                                                                                                                    |         |           |           |          |          |       |        |          |              |        |
| 機械装置及び運搬具                                                                                                                                                                                                                                                                                                                                                                                                                                                                                                                         | 66百万円                                                 |           |           |          |          |        |                                                                                                                                                                                                                                                                                                                                                                                                                                                                                                                               |         |              |           |                                                                                                                                                                                                                                                                                                                                                                                                                                                                                                                                    |         |           |           |          |          |       |        |          |              |        |
| ソフトウェア                                                                                                                                                                                                                                                                                                                                                                                                                                                                                                                            | 31百万円                                                 |           |           |          |          |        |                                                                                                                                                                                                                                                                                                                                                                                                                                                                                                                               |         |              |           |                                                                                                                                                                                                                                                                                                                                                                                                                                                                                                                                    |         |           |           |          |          |       |        |          |              |        |
| その他                                                                                                                                                                                                                                                                                                                                                                                                                                                                                                                               | 83百万円                                                 |           |           |          |          |        |                                                                                                                                                                                                                                                                                                                                                                                                                                                                                                                               |         |              |           |                                                                                                                                                                                                                                                                                                                                                                                                                                                                                                                                    |         |           |           |          |          |       |        |          |              |        |
| 計                                                                                                                                                                                                                                                                                                                                                                                                                                                                                                                                 | 621百万円                                                |           |           |          |          |        |                                                                                                                                                                                                                                                                                                                                                                                                                                                                                                                               |         |              |           |                                                                                                                                                                                                                                                                                                                                                                                                                                                                                                                                    |         |           |           |          |          |       |        |          |              |        |
| 建物及び構築物                                                                                                                                                                                                                                                                                                                                                                                                                                                                                                                           | 280百万円                                                |           |           |          |          |        |                                                                                                                                                                                                                                                                                                                                                                                                                                                                                                                               |         |              |           |                                                                                                                                                                                                                                                                                                                                                                                                                                                                                                                                    |         |           |           |          |          |       |        |          |              |        |
| 機械装置及び運搬具                                                                                                                                                                                                                                                                                                                                                                                                                                                                                                                         | 137百万円                                                |           |           |          |          |        |                                                                                                                                                                                                                                                                                                                                                                                                                                                                                                                               |         |              |           |                                                                                                                                                                                                                                                                                                                                                                                                                                                                                                                                    |         |           |           |          |          |       |        |          |              |        |
| ソフトウェア                                                                                                                                                                                                                                                                                                                                                                                                                                                                                                                            | 53百万円                                                 |           |           |          |          |        |                                                                                                                                                                                                                                                                                                                                                                                                                                                                                                                               |         |              |           |                                                                                                                                                                                                                                                                                                                                                                                                                                                                                                                                    |         |           |           |          |          |       |        |          |              |        |
| その他                                                                                                                                                                                                                                                                                                                                                                                                                                                                                                                               | 86百万円                                                 |           |           |          |          |        |                                                                                                                                                                                                                                                                                                                                                                                                                                                                                                                               |         |              |           |                                                                                                                                                                                                                                                                                                                                                                                                                                                                                                                                    |         |           |           |          |          |       |        |          |              |        |
| 計                                                                                                                                                                                                                                                                                                                                                                                                                                                                                                                                 | 558百万円                                                |           |           |          |          |        |                                                                                                                                                                                                                                                                                                                                                                                                                                                                                                                               |         |              |           |                                                                                                                                                                                                                                                                                                                                                                                                                                                                                                                                    |         |           |           |          |          |       |        |          |              |        |

| 前連結会計年度<br>(自 平成21年4月1日<br>至 平成22年3月31日)                                                                          |                                |                            |               | 当連結会計年度<br>(自 平成22年4月1日<br>至 平成23年3月31日)                                                                          |                                  |                        |               |
|-------------------------------------------------------------------------------------------------------------------|--------------------------------|----------------------------|---------------|-------------------------------------------------------------------------------------------------------------------|----------------------------------|------------------------|---------------|
| 5 減損損失<br>当社グループは、当連結会計年度において、以下の減損損失を認識しました。                                                                     |                                |                            |               | 5 減損損失<br>当社グループは、当連結会計年度において、以下の減損損失を認識しました。                                                                     |                                  |                        |               |
| 用途                                                                                                                | 場所                             | 種類                         | 減損損失<br>(百万円) | 用途                                                                                                                | 場所                               | 種類                     | 減損損失<br>(百万円) |
| 業務用資産                                                                                                             | (株)キーポート・ソリューションズ<br>(東京都千代田区) | ソフトウェア<br>他開発用固定<br>資産、のれん | 364           | 業務用資産                                                                                                             | オーテック(株)<br>(東京都中央区)             | ソフトウェ<br>ア、建物、器具<br>備品 | 388           |
| 販売用資産                                                                                                             | ネオアクシス(株)<br>(東京都江東区)          | ソフトウェア                     | 54            | 業務用資産                                                                                                             | T I S(株)<br>(東京都港区)              | ソフトウェア                 | 292           |
| 社宅                                                                                                                | 千葉県                            | 建物、土地                      | 199           | 業務用資産                                                                                                             | ユーフィット(株)<br>(名古屋市西区)            | ソフトウェ<br>ア、電話加入<br>権   | 76            |
| 寮                                                                                                                 | 千葉県                            | 建物、土地                      | 176           | 業務用資産                                                                                                             | ソラン(株)<br>(東京都港区)                | ソフトウェア                 | 11            |
| 保養所                                                                                                               | 静岡県                            | 建物、土地                      | 11            | 業務用資産                                                                                                             | (株)ネクスウェイ<br>(東京都港区)             | ソフトウェア                 | 124           |
| 業務用資産                                                                                                             | (株)ネクスウェイ<br>(東京都千代田区)         | 機械装置、器<br>具備品、ソフ<br>トウェア   | 99            | 業務用資産                                                                                                             | T I S I (上海)<br>Co.,Ltd.<br>(中国) | 機械装置及び<br>運搬具          | 39            |
| その他                                                                                                               | I Tホールディ<br>ングス(株)             | のれん                        | 1,138         | その他                                                                                                               | I Tホールディ<br>ングス(株)               | のれん                    | 13            |
| その他                                                                                                               |                                | 土地、建物、電<br>話回線 他           | 40            | その他                                                                                                               |                                  | 土地、建物、電<br>話加入権 他      | 129           |
|                                                                                                                   |                                | 合計                         | 2,083         |                                                                                                                   |                                  | 合計                     | 1,074         |
| <p>当社グループは、各社事業本部、地域、サービス区分により、また賃貸不動産については個別の物件ごとに資産グループの単位としております。なお、プロジェクト特有の資産を有する場合には、個別にグルーピングを行っております。</p> |                                |                            |               | <p>当社グループは、各社事業本部、地域、サービス区分により、また賃貸不動産については個別の物件ごとに資産グループの単位としております。なお、プロジェクト特有の資産を有する場合には、個別にグルーピングを行っております。</p> |                                  |                        |               |

| 前連結会計年度<br>(自 平成21年4月1日<br>至 平成22年3月31日)                                                                                                                                                                                                                                                                                                                                                                                        | 当連結会計年度<br>(自 平成22年4月1日<br>至 平成23年3月31日)                                                                                                                                                                                                                                                                                        |
|---------------------------------------------------------------------------------------------------------------------------------------------------------------------------------------------------------------------------------------------------------------------------------------------------------------------------------------------------------------------------------------------------------------------------------|---------------------------------------------------------------------------------------------------------------------------------------------------------------------------------------------------------------------------------------------------------------------------------------------------------------------------------|
| <p>寮・社宅につきましては、一部グループ会社の寮・社宅制度の変更により、現在の社有独身寮及び社有家族用社宅が遊休化されることになったため、減損損失として特別損失に計上しております。</p> <p>業務用資産につきましては、開発用固定資産における収益性の低下により、投資額の回収が見込めなくなったことから帳簿価額の全額を、減損損失として特別損失に計上しております。</p> <p>社内システムにつきましては、将来の費用削減効果が低下していると判断し、減損損失として特別損失に計上しております。</p> <p>休止回線については将来の使用見込みがないと判断されたものについて、減損損失として特別損失に計上しております。</p> <p>のれんについては当社の連結子会社の超過収益力を前提として計上していましたが、営業活動による収益性の低下が認められることから、当初計上したのれんを全額減損損失として特別損失に計上しております。</p> | <p>業務用資産につきましては、開発用固定資産における収益性の低下により、投資額の回収が見込めなくなったことから帳簿価額の全額を、減損損失として特別損失に計上しております。</p> <p>社内システムにつきましては、将来の費用削減効果が低下していると判断し、減損損失として特別損失に計上しております。</p> <p>休止回線については将来の使用見込みがないと判断されたものについて、減損損失として特別損失に計上しております。</p> <p>のれんについては当社の連結子会社の超過収益力を前提として計上していましたが、営業活動による収益性の低下が認められることから、当初計上したのれんを全額減損損失として特別損失に計上しております。</p> |
| <p>6 売上原価に含まれている受注損失引当金繰入額</p> <p style="text-align: right;">702百万円</p>                                                                                                                                                                                                                                                                                                                                                         | <p>6 売上原価に含まれている受注損失引当金繰入額</p> <p style="text-align: right;">1,469百万円</p>                                                                                                                                                                                                                                                       |
|                                                                                                                                                                                                                                                                                                                                                                                                                                 | <p>7 合併関連費用は、T I S 株式会社、ソラン株式会社及び株式会社ユーフィットの合併準備に伴い発生した費用であります。</p>                                                                                                                                                                                                                                                             |

## (連結包括利益計算書関係)

当連結会計年度(自 平成22年4月1日 至 平成23年3月31日)

|                                |          |
|--------------------------------|----------|
| 1 当連結会計年度の直前連結会計年度における包括利益     |          |
| 親会社株主に係る包括利益                   | 9,920百万円 |
| 少数株主に係る包括利益                    | 741      |
| 計                              | 10,661   |
| 2 当連結会計年度の直前連結会計年度におけるその他の包括利益 |          |
| その他有価証券評価差額金                   | 2,396百万円 |
| 為替換算調整勘定                       | 16       |
| 持分法適用会社に対する持分相当額               | 7        |
| 計                              | 2,421    |



(連結株主資本等変動計算書関係)

前連結会計年度(自平成21年4月1日 至平成22年3月31日)

## 1. 発行済株式の種類及び総数並びに自己株式の種類及び株式数に関する事項

|            | 前連結会計年度末<br>株式数(株) | 当連結会計年度増<br>加株式数(株) | 当連結会計年度減<br>少株式数(株) | 当連結会計年度末<br>株式数(株) |
|------------|--------------------|---------------------|---------------------|--------------------|
| 発行済株式      |                    |                     |                     |                    |
| 普通株式(注)1   | 86,372,339         | 1,580               | -                   | 86,373,919         |
| 合計         | 86,372,339         | 1,580               | -                   | 86,373,919         |
| 自己株式       |                    |                     |                     |                    |
| 普通株式(注)2,3 | 1,337,013          | 3,097               | 1,317,297           | 22,813             |
| 合計         | 1,337,013          | 3,097               | 1,317,297           | 22,813             |

(注)1 普通株式の発行済株式数の増加1,580株は、新株予約権の権利行使による増加であります。

2 普通株式の自己株式の株式数の増加3,097株は、単元未満株式の買取りによる増加であります。

3 普通株式の自己株式の株式数の減少1,317,297株は、連結子会社保有の自己株式(当社株式)の売却による減少1,316,941株、単元未満株式の売り渡しによる減少356株であります。

## 2. 新株予約権及び自己新株予約権に関する事項

| 区分    | 新株予約権の内訳 | 新株予約権<br>の目的となる<br>株式の種類 | 新株予約権の目的となる株式の数(株) |               |               |              | 当連結会計<br>年度末残高<br>(百万円) |
|-------|----------|--------------------------|--------------------|---------------|---------------|--------------|-------------------------|
|       |          |                          | 前連結会計<br>年度末       | 当連結会計<br>年度増加 | 当連結会計<br>年度減少 | 当連結会計<br>年度末 |                         |
| 連結子会社 | -        | -                        | -                  | -             | -             | -            | 18                      |
| 合計    | -        | -                        | -                  | -             | -             | -            | 18                      |

## 3. 配当に関する事項

## (1) 配当金支払額

| (決議)                 | 株式の種類 | 配当金の総額<br>(百万円) | 1株当たり配当<br>額(円) | 基準日        | 効力発生日       |
|----------------------|-------|-----------------|-----------------|------------|-------------|
| 平成21年6月25日<br>定時株主総会 | 普通株式  | 2,763           | 32              | 平成21年3月31日 | 平成21年6月26日  |
| 平成21年11月10日<br>取締役会  | 普通株式  | 1,036           | 12              | 平成21年9月30日 | 平成21年12月10日 |

## (2) 基準日が当連結会計年度に属する配当のうち、配当の効力発生日が翌連結会計年度となるもの

| (決議)                 | 株式の種類 | 配当金の総額<br>(百万円) | 配当の原資 | 1株当たり配<br>当額(円) | 基準日        | 効力発生日      |
|----------------------|-------|-----------------|-------|-----------------|------------|------------|
| 平成22年6月24日<br>定時株主総会 | 普通株式  | 1,727           | 利益剰余金 | 20              | 平成22年3月31日 | 平成22年6月25日 |

当連結会計年度（自平成22年4月1日 至平成23年3月31日）

## 1. 発行済株式の種類及び総数並びに自己株式の種類及び株式数に関する事項

|             | 前連結会計年度末<br>株式数（株） | 当連結会計年度増<br>加株式数（株） | 当連結会計年度減<br>少株式数（株） | 当連結会計年度末<br>株式数（株） |
|-------------|--------------------|---------------------|---------------------|--------------------|
| 発行済株式       |                    |                     |                     |                    |
| 普通株式（注）1    | 86,373,919         | 1,415,179           | -                   | 87,789,098         |
| 合計          | 86,373,919         | 1,415,179           | -                   | 87,789,098         |
| 自己株式        |                    |                     |                     |                    |
| 普通株式（注）2, 3 | 22,813             | 3,778               | 11,206              | 15,385             |
| 合計          | 22,813             | 3,778               | 11,206              | 15,385             |

（注）1 普通株式の発行済株式数の増加1,415,179株は、平成22年4月1日を効力発生日とする株式交換に基づき、ソラ  
ン株式会社の普通株式1株に対して当社の普通株式0.74株を割当交付したため増加したものであります。

2 普通株式の自己株式の株式数の増加3,778株は、単元未満株式の買取りによる増加であります。

3 普通株式の自己株式の株式数の減少11,206株は、連結子会社保有の自己株式（当社株式）の売却による減少  
10,885株、単元未満株式の売り渡しによる減少321株であります。

## 2. 新株予約権及び自己新株予約権に関する事項

| 区分    | 新株予約権の内訳 | 新株予約権<br>の目的とな<br>る株式の種<br>類 | 新株予約権の目的となる株式の数（株） |               |               |              | 当連結会計<br>年度末残高<br>（百万円） |
|-------|----------|------------------------------|--------------------|---------------|---------------|--------------|-------------------------|
|       |          |                              | 前連結会計<br>年度末       | 当連結会計<br>年度増加 | 当連結会計<br>年度減少 | 当連結会計<br>年度末 |                         |
| 連結子会社 | -        | -                            | -                  | -             | -             | -            | 29                      |
| 合計    | -        | -                            | -                  | -             | -             | -            | 29                      |

## 3. 配当に関する事項

## (1) 配当金支払額

| （決議）                 | 株式の種類 | 配当金の総額<br>（百万円） | 1株当たり配当<br>額（円） | 基準日        | 効力発生日       |
|----------------------|-------|-----------------|-----------------|------------|-------------|
| 平成22年6月24日<br>定時株主総会 | 普通株式  | 1,727           | 20              | 平成22年3月31日 | 平成22年6月25日  |
| 平成22年11月2日<br>取締役会   | 普通株式  | 1,053           | 12              | 平成22年9月30日 | 平成22年12月10日 |

## (2) 基準日が当連結会計年度に属する配当のうち、配当の効力発生日が翌連結会計年度となるもの

| （決議）                 | 株式の種類 | 配当金の総額<br>（百万円） | 配当の原資 | 1株当たり配<br>当額（円） | 基準日        | 効力発生日      |
|----------------------|-------|-----------------|-------|-----------------|------------|------------|
| 平成23年6月24日<br>定時株主総会 | 普通株式  | 1,755           | 利益剰余金 | 20              | 平成23年3月31日 | 平成23年6月27日 |

## (連結キャッシュ・フロー計算書関係)

| 前連結会計年度<br>(自平成21年4月1日<br>至平成22年3月31日)                                                                                                                                                                                                                                                                                                                                                                                                                                                                                                                                                                                                                                                                                                                                                                                                                                                                                                                                                                                                                                                                                                                                                                                                                                                                                                                                                                                                                                                                                                                                                                                                                                                                                                                                                                                                                                                                                                                                                            | 当連結会計年度<br>(自平成22年4月1日<br>至平成23年3月31日) |        |        |     |   |        |                      |     |                              |     |           |        |      |        |      |       |     |       |      |       |      |       |        |       |             |        |                              |       |                                  |        |                                                                                                                                                                                                                                                                                                                                                                                                                                                                                                                                                                                                                                                                                                                                                                                                                                                                                                                                                                                                                                              |          |        |        |     |   |        |                      |     |                              |     |           |        |
|---------------------------------------------------------------------------------------------------------------------------------------------------------------------------------------------------------------------------------------------------------------------------------------------------------------------------------------------------------------------------------------------------------------------------------------------------------------------------------------------------------------------------------------------------------------------------------------------------------------------------------------------------------------------------------------------------------------------------------------------------------------------------------------------------------------------------------------------------------------------------------------------------------------------------------------------------------------------------------------------------------------------------------------------------------------------------------------------------------------------------------------------------------------------------------------------------------------------------------------------------------------------------------------------------------------------------------------------------------------------------------------------------------------------------------------------------------------------------------------------------------------------------------------------------------------------------------------------------------------------------------------------------------------------------------------------------------------------------------------------------------------------------------------------------------------------------------------------------------------------------------------------------------------------------------------------------------------------------------------------------|----------------------------------------|--------|--------|-----|---|--------|----------------------|-----|------------------------------|-----|-----------|--------|------|--------|------|-------|-----|-------|------|-------|------|-------|--------|-------|-------------|--------|------------------------------|-------|----------------------------------|--------|----------------------------------------------------------------------------------------------------------------------------------------------------------------------------------------------------------------------------------------------------------------------------------------------------------------------------------------------------------------------------------------------------------------------------------------------------------------------------------------------------------------------------------------------------------------------------------------------------------------------------------------------------------------------------------------------------------------------------------------------------------------------------------------------------------------------------------------------------------------------------------------------------------------------------------------------------------------------------------------------------------------------------------------------|----------|--------|--------|-----|---|--------|----------------------|-----|------------------------------|-----|-----------|--------|
| <p>1 現金及び現金同等物の期末残高と連結貸借対照表に掲記されている科目の金額との関係</p> <p style="text-align: right;">(平成22年3月31日)</p> <p style="text-align: right;">(百万円)</p> <table style="width: 100%; border-collapse: collapse;"> <tr> <td style="width: 80%;">現金及び預金勘定</td> <td style="text-align: right;">47,192</td> </tr> <tr> <td>有価証券勘定</td> <td style="text-align: right;">321</td> </tr> <tr> <td>計</td> <td style="text-align: right; border-top: 1px solid black;">47,514</td> </tr> <tr> <td>預入期間が3ヶ月を<br/>超える定期預金</td> <td style="text-align: right;">306</td> </tr> <tr> <td>取得日から償還期までの期間が<br/>3ヶ月を超える債券等</td> <td style="text-align: right;">220</td> </tr> <tr> <td>現金及び現金同等物</td> <td style="text-align: right; border-top: 1px solid black; border-bottom: 3px double black;">46,987</td> </tr> </table> <p>2 株式の取得により新たに連結子会社となった会社の資産及び負債の主な内訳</p> <p>株式の取得により新たに連結したことに伴う連結開始時の資産及び負債の内訳並びに株式の取得価額と取得のための支出(純額)との関係は次のとおりであります。</p> <p style="margin-left: 20px;">ソラン㈱及び同社子会社14社(平成21年12月31日現在)</p> <p style="text-align: right;">(百万円)</p> <table style="width: 100%; border-collapse: collapse;"> <tr> <td style="width: 80%;">流動資産</td> <td style="text-align: right;">19,058</td> </tr> <tr> <td>固定資産</td> <td style="text-align: right;">7,764</td> </tr> <tr> <td>のれん</td> <td style="text-align: right;">4,408</td> </tr> <tr> <td>流動負債</td> <td style="text-align: right;">6,449</td> </tr> <tr> <td>固定負債</td> <td style="text-align: right;">3,886</td> </tr> <tr> <td>少数株主持分</td> <td style="text-align: right;">1,713</td> </tr> <tr> <td>ソラン㈱株式の取得価額</td> <td style="text-align: right; border-top: 1px solid black;">19,181</td> </tr> <tr> <td>ソラン㈱及び同社子会社14社の<br/>現金及び現金同等物</td> <td style="text-align: right;">8,264</td> </tr> <tr> <td>差引：ソラン㈱及び同社子会社<br/>14社の株式取得のための支出</td> <td style="text-align: right; border-top: 1px solid black; border-bottom: 3px double black;">10,917</td> </tr> </table> <p>3 重要な非資金取引の内容</p> <p>当連結会計年度に新たに計上したファイナンス・リース取引に係る資産及び債務の額は、それぞれ1,379百万円であります。</p> | 現金及び預金勘定                               | 47,192 | 有価証券勘定 | 321 | 計 | 47,514 | 預入期間が3ヶ月を<br>超える定期預金 | 306 | 取得日から償還期までの期間が<br>3ヶ月を超える債券等 | 220 | 現金及び現金同等物 | 46,987 | 流動資産 | 19,058 | 固定資産 | 7,764 | のれん | 4,408 | 流動負債 | 6,449 | 固定負債 | 3,886 | 少数株主持分 | 1,713 | ソラン㈱株式の取得価額 | 19,181 | ソラン㈱及び同社子会社14社の<br>現金及び現金同等物 | 8,264 | 差引：ソラン㈱及び同社子会社<br>14社の株式取得のための支出 | 10,917 | <p>1 現金及び現金同等物の期末残高と連結貸借対照表に掲記されている科目の金額との関係</p> <p style="text-align: right;">(平成23年3月31日)</p> <p style="text-align: right;">(百万円)</p> <table style="width: 100%; border-collapse: collapse;"> <tr> <td style="width: 80%;">現金及び預金勘定</td> <td style="text-align: right;">36,729</td> </tr> <tr> <td>有価証券勘定</td> <td style="text-align: right;">301</td> </tr> <tr> <td>計</td> <td style="text-align: right; border-top: 1px solid black;">37,030</td> </tr> <tr> <td>預入期間が3ヶ月を<br/>超える定期預金</td> <td style="text-align: right;">337</td> </tr> <tr> <td>取得日から償還期までの期間が<br/>3ヶ月を超える債券等</td> <td style="text-align: right;">200</td> </tr> <tr> <td>現金及び現金同等物</td> <td style="text-align: right; border-top: 1px solid black; border-bottom: 3px double black;">36,492</td> </tr> </table> <p>3 重要な非資金取引の内容</p> <p>(1) 当連結会計年度に新たに計上したファイナンス・リース取引に係る資産及び債務の額は、それぞれ1,374百万円であります。</p> <p>(2) 当社は平成22年4月1日に株式交換を行い、連結子会社であるソラン株式会社を完全子会社としました。これにより、資本剰余金が1,610百万円増加し、のれんが458百万円発生しております。</p> <p>(3) 当連結会計年度に新たに計上した資産除去債務の額は2,562百万円であります。</p> | 現金及び預金勘定 | 36,729 | 有価証券勘定 | 301 | 計 | 37,030 | 預入期間が3ヶ月を<br>超える定期預金 | 337 | 取得日から償還期までの期間が<br>3ヶ月を超える債券等 | 200 | 現金及び現金同等物 | 36,492 |
| 現金及び預金勘定                                                                                                                                                                                                                                                                                                                                                                                                                                                                                                                                                                                                                                                                                                                                                                                                                                                                                                                                                                                                                                                                                                                                                                                                                                                                                                                                                                                                                                                                                                                                                                                                                                                                                                                                                                                                                                                                                                                                                                                          | 47,192                                 |        |        |     |   |        |                      |     |                              |     |           |        |      |        |      |       |     |       |      |       |      |       |        |       |             |        |                              |       |                                  |        |                                                                                                                                                                                                                                                                                                                                                                                                                                                                                                                                                                                                                                                                                                                                                                                                                                                                                                                                                                                                                                              |          |        |        |     |   |        |                      |     |                              |     |           |        |
| 有価証券勘定                                                                                                                                                                                                                                                                                                                                                                                                                                                                                                                                                                                                                                                                                                                                                                                                                                                                                                                                                                                                                                                                                                                                                                                                                                                                                                                                                                                                                                                                                                                                                                                                                                                                                                                                                                                                                                                                                                                                                                                            | 321                                    |        |        |     |   |        |                      |     |                              |     |           |        |      |        |      |       |     |       |      |       |      |       |        |       |             |        |                              |       |                                  |        |                                                                                                                                                                                                                                                                                                                                                                                                                                                                                                                                                                                                                                                                                                                                                                                                                                                                                                                                                                                                                                              |          |        |        |     |   |        |                      |     |                              |     |           |        |
| 計                                                                                                                                                                                                                                                                                                                                                                                                                                                                                                                                                                                                                                                                                                                                                                                                                                                                                                                                                                                                                                                                                                                                                                                                                                                                                                                                                                                                                                                                                                                                                                                                                                                                                                                                                                                                                                                                                                                                                                                                 | 47,514                                 |        |        |     |   |        |                      |     |                              |     |           |        |      |        |      |       |     |       |      |       |      |       |        |       |             |        |                              |       |                                  |        |                                                                                                                                                                                                                                                                                                                                                                                                                                                                                                                                                                                                                                                                                                                                                                                                                                                                                                                                                                                                                                              |          |        |        |     |   |        |                      |     |                              |     |           |        |
| 預入期間が3ヶ月を<br>超える定期預金                                                                                                                                                                                                                                                                                                                                                                                                                                                                                                                                                                                                                                                                                                                                                                                                                                                                                                                                                                                                                                                                                                                                                                                                                                                                                                                                                                                                                                                                                                                                                                                                                                                                                                                                                                                                                                                                                                                                                                              | 306                                    |        |        |     |   |        |                      |     |                              |     |           |        |      |        |      |       |     |       |      |       |      |       |        |       |             |        |                              |       |                                  |        |                                                                                                                                                                                                                                                                                                                                                                                                                                                                                                                                                                                                                                                                                                                                                                                                                                                                                                                                                                                                                                              |          |        |        |     |   |        |                      |     |                              |     |           |        |
| 取得日から償還期までの期間が<br>3ヶ月を超える債券等                                                                                                                                                                                                                                                                                                                                                                                                                                                                                                                                                                                                                                                                                                                                                                                                                                                                                                                                                                                                                                                                                                                                                                                                                                                                                                                                                                                                                                                                                                                                                                                                                                                                                                                                                                                                                                                                                                                                                                      | 220                                    |        |        |     |   |        |                      |     |                              |     |           |        |      |        |      |       |     |       |      |       |      |       |        |       |             |        |                              |       |                                  |        |                                                                                                                                                                                                                                                                                                                                                                                                                                                                                                                                                                                                                                                                                                                                                                                                                                                                                                                                                                                                                                              |          |        |        |     |   |        |                      |     |                              |     |           |        |
| 現金及び現金同等物                                                                                                                                                                                                                                                                                                                                                                                                                                                                                                                                                                                                                                                                                                                                                                                                                                                                                                                                                                                                                                                                                                                                                                                                                                                                                                                                                                                                                                                                                                                                                                                                                                                                                                                                                                                                                                                                                                                                                                                         | 46,987                                 |        |        |     |   |        |                      |     |                              |     |           |        |      |        |      |       |     |       |      |       |      |       |        |       |             |        |                              |       |                                  |        |                                                                                                                                                                                                                                                                                                                                                                                                                                                                                                                                                                                                                                                                                                                                                                                                                                                                                                                                                                                                                                              |          |        |        |     |   |        |                      |     |                              |     |           |        |
| 流動資産                                                                                                                                                                                                                                                                                                                                                                                                                                                                                                                                                                                                                                                                                                                                                                                                                                                                                                                                                                                                                                                                                                                                                                                                                                                                                                                                                                                                                                                                                                                                                                                                                                                                                                                                                                                                                                                                                                                                                                                              | 19,058                                 |        |        |     |   |        |                      |     |                              |     |           |        |      |        |      |       |     |       |      |       |      |       |        |       |             |        |                              |       |                                  |        |                                                                                                                                                                                                                                                                                                                                                                                                                                                                                                                                                                                                                                                                                                                                                                                                                                                                                                                                                                                                                                              |          |        |        |     |   |        |                      |     |                              |     |           |        |
| 固定資産                                                                                                                                                                                                                                                                                                                                                                                                                                                                                                                                                                                                                                                                                                                                                                                                                                                                                                                                                                                                                                                                                                                                                                                                                                                                                                                                                                                                                                                                                                                                                                                                                                                                                                                                                                                                                                                                                                                                                                                              | 7,764                                  |        |        |     |   |        |                      |     |                              |     |           |        |      |        |      |       |     |       |      |       |      |       |        |       |             |        |                              |       |                                  |        |                                                                                                                                                                                                                                                                                                                                                                                                                                                                                                                                                                                                                                                                                                                                                                                                                                                                                                                                                                                                                                              |          |        |        |     |   |        |                      |     |                              |     |           |        |
| のれん                                                                                                                                                                                                                                                                                                                                                                                                                                                                                                                                                                                                                                                                                                                                                                                                                                                                                                                                                                                                                                                                                                                                                                                                                                                                                                                                                                                                                                                                                                                                                                                                                                                                                                                                                                                                                                                                                                                                                                                               | 4,408                                  |        |        |     |   |        |                      |     |                              |     |           |        |      |        |      |       |     |       |      |       |      |       |        |       |             |        |                              |       |                                  |        |                                                                                                                                                                                                                                                                                                                                                                                                                                                                                                                                                                                                                                                                                                                                                                                                                                                                                                                                                                                                                                              |          |        |        |     |   |        |                      |     |                              |     |           |        |
| 流動負債                                                                                                                                                                                                                                                                                                                                                                                                                                                                                                                                                                                                                                                                                                                                                                                                                                                                                                                                                                                                                                                                                                                                                                                                                                                                                                                                                                                                                                                                                                                                                                                                                                                                                                                                                                                                                                                                                                                                                                                              | 6,449                                  |        |        |     |   |        |                      |     |                              |     |           |        |      |        |      |       |     |       |      |       |      |       |        |       |             |        |                              |       |                                  |        |                                                                                                                                                                                                                                                                                                                                                                                                                                                                                                                                                                                                                                                                                                                                                                                                                                                                                                                                                                                                                                              |          |        |        |     |   |        |                      |     |                              |     |           |        |
| 固定負債                                                                                                                                                                                                                                                                                                                                                                                                                                                                                                                                                                                                                                                                                                                                                                                                                                                                                                                                                                                                                                                                                                                                                                                                                                                                                                                                                                                                                                                                                                                                                                                                                                                                                                                                                                                                                                                                                                                                                                                              | 3,886                                  |        |        |     |   |        |                      |     |                              |     |           |        |      |        |      |       |     |       |      |       |      |       |        |       |             |        |                              |       |                                  |        |                                                                                                                                                                                                                                                                                                                                                                                                                                                                                                                                                                                                                                                                                                                                                                                                                                                                                                                                                                                                                                              |          |        |        |     |   |        |                      |     |                              |     |           |        |
| 少数株主持分                                                                                                                                                                                                                                                                                                                                                                                                                                                                                                                                                                                                                                                                                                                                                                                                                                                                                                                                                                                                                                                                                                                                                                                                                                                                                                                                                                                                                                                                                                                                                                                                                                                                                                                                                                                                                                                                                                                                                                                            | 1,713                                  |        |        |     |   |        |                      |     |                              |     |           |        |      |        |      |       |     |       |      |       |      |       |        |       |             |        |                              |       |                                  |        |                                                                                                                                                                                                                                                                                                                                                                                                                                                                                                                                                                                                                                                                                                                                                                                                                                                                                                                                                                                                                                              |          |        |        |     |   |        |                      |     |                              |     |           |        |
| ソラン㈱株式の取得価額                                                                                                                                                                                                                                                                                                                                                                                                                                                                                                                                                                                                                                                                                                                                                                                                                                                                                                                                                                                                                                                                                                                                                                                                                                                                                                                                                                                                                                                                                                                                                                                                                                                                                                                                                                                                                                                                                                                                                                                       | 19,181                                 |        |        |     |   |        |                      |     |                              |     |           |        |      |        |      |       |     |       |      |       |      |       |        |       |             |        |                              |       |                                  |        |                                                                                                                                                                                                                                                                                                                                                                                                                                                                                                                                                                                                                                                                                                                                                                                                                                                                                                                                                                                                                                              |          |        |        |     |   |        |                      |     |                              |     |           |        |
| ソラン㈱及び同社子会社14社の<br>現金及び現金同等物                                                                                                                                                                                                                                                                                                                                                                                                                                                                                                                                                                                                                                                                                                                                                                                                                                                                                                                                                                                                                                                                                                                                                                                                                                                                                                                                                                                                                                                                                                                                                                                                                                                                                                                                                                                                                                                                                                                                                                      | 8,264                                  |        |        |     |   |        |                      |     |                              |     |           |        |      |        |      |       |     |       |      |       |      |       |        |       |             |        |                              |       |                                  |        |                                                                                                                                                                                                                                                                                                                                                                                                                                                                                                                                                                                                                                                                                                                                                                                                                                                                                                                                                                                                                                              |          |        |        |     |   |        |                      |     |                              |     |           |        |
| 差引：ソラン㈱及び同社子会社<br>14社の株式取得のための支出                                                                                                                                                                                                                                                                                                                                                                                                                                                                                                                                                                                                                                                                                                                                                                                                                                                                                                                                                                                                                                                                                                                                                                                                                                                                                                                                                                                                                                                                                                                                                                                                                                                                                                                                                                                                                                                                                                                                                                  | 10,917                                 |        |        |     |   |        |                      |     |                              |     |           |        |      |        |      |       |     |       |      |       |      |       |        |       |             |        |                              |       |                                  |        |                                                                                                                                                                                                                                                                                                                                                                                                                                                                                                                                                                                                                                                                                                                                                                                                                                                                                                                                                                                                                                              |          |        |        |     |   |        |                      |     |                              |     |           |        |
| 現金及び預金勘定                                                                                                                                                                                                                                                                                                                                                                                                                                                                                                                                                                                                                                                                                                                                                                                                                                                                                                                                                                                                                                                                                                                                                                                                                                                                                                                                                                                                                                                                                                                                                                                                                                                                                                                                                                                                                                                                                                                                                                                          | 36,729                                 |        |        |     |   |        |                      |     |                              |     |           |        |      |        |      |       |     |       |      |       |      |       |        |       |             |        |                              |       |                                  |        |                                                                                                                                                                                                                                                                                                                                                                                                                                                                                                                                                                                                                                                                                                                                                                                                                                                                                                                                                                                                                                              |          |        |        |     |   |        |                      |     |                              |     |           |        |
| 有価証券勘定                                                                                                                                                                                                                                                                                                                                                                                                                                                                                                                                                                                                                                                                                                                                                                                                                                                                                                                                                                                                                                                                                                                                                                                                                                                                                                                                                                                                                                                                                                                                                                                                                                                                                                                                                                                                                                                                                                                                                                                            | 301                                    |        |        |     |   |        |                      |     |                              |     |           |        |      |        |      |       |     |       |      |       |      |       |        |       |             |        |                              |       |                                  |        |                                                                                                                                                                                                                                                                                                                                                                                                                                                                                                                                                                                                                                                                                                                                                                                                                                                                                                                                                                                                                                              |          |        |        |     |   |        |                      |     |                              |     |           |        |
| 計                                                                                                                                                                                                                                                                                                                                                                                                                                                                                                                                                                                                                                                                                                                                                                                                                                                                                                                                                                                                                                                                                                                                                                                                                                                                                                                                                                                                                                                                                                                                                                                                                                                                                                                                                                                                                                                                                                                                                                                                 | 37,030                                 |        |        |     |   |        |                      |     |                              |     |           |        |      |        |      |       |     |       |      |       |      |       |        |       |             |        |                              |       |                                  |        |                                                                                                                                                                                                                                                                                                                                                                                                                                                                                                                                                                                                                                                                                                                                                                                                                                                                                                                                                                                                                                              |          |        |        |     |   |        |                      |     |                              |     |           |        |
| 預入期間が3ヶ月を<br>超える定期預金                                                                                                                                                                                                                                                                                                                                                                                                                                                                                                                                                                                                                                                                                                                                                                                                                                                                                                                                                                                                                                                                                                                                                                                                                                                                                                                                                                                                                                                                                                                                                                                                                                                                                                                                                                                                                                                                                                                                                                              | 337                                    |        |        |     |   |        |                      |     |                              |     |           |        |      |        |      |       |     |       |      |       |      |       |        |       |             |        |                              |       |                                  |        |                                                                                                                                                                                                                                                                                                                                                                                                                                                                                                                                                                                                                                                                                                                                                                                                                                                                                                                                                                                                                                              |          |        |        |     |   |        |                      |     |                              |     |           |        |
| 取得日から償還期までの期間が<br>3ヶ月を超える債券等                                                                                                                                                                                                                                                                                                                                                                                                                                                                                                                                                                                                                                                                                                                                                                                                                                                                                                                                                                                                                                                                                                                                                                                                                                                                                                                                                                                                                                                                                                                                                                                                                                                                                                                                                                                                                                                                                                                                                                      | 200                                    |        |        |     |   |        |                      |     |                              |     |           |        |      |        |      |       |     |       |      |       |      |       |        |       |             |        |                              |       |                                  |        |                                                                                                                                                                                                                                                                                                                                                                                                                                                                                                                                                                                                                                                                                                                                                                                                                                                                                                                                                                                                                                              |          |        |        |     |   |        |                      |     |                              |     |           |        |
| 現金及び現金同等物                                                                                                                                                                                                                                                                                                                                                                                                                                                                                                                                                                                                                                                                                                                                                                                                                                                                                                                                                                                                                                                                                                                                                                                                                                                                                                                                                                                                                                                                                                                                                                                                                                                                                                                                                                                                                                                                                                                                                                                         | 36,492                                 |        |        |     |   |        |                      |     |                              |     |           |        |      |        |      |       |     |       |      |       |      |       |        |       |             |        |                              |       |                                  |        |                                                                                                                                                                                                                                                                                                                                                                                                                                                                                                                                                                                                                                                                                                                                                                                                                                                                                                                                                                                                                                              |          |        |        |     |   |        |                      |     |                              |     |           |        |

## (リース取引関係)

| 前連結会計年度<br>(自平成21年4月1日<br>至平成22年3月31日)                                                                                                                                                                                                                                                                                                                                                                                                                                                                                                                                                                                                                                                                                                                                                                                                                                                                                                                                                                                                                                                                                                                                                                                                                                                                                                                                                                                                     | 当連結会計年度<br>(自平成22年4月1日<br>至平成23年3月31日) |                     |                     |                     |                  |           |       |       |   |     |      |       |       |    |       |     |       |     |   |     |    |       |       |    |       |      |          |     |          |    |          |                                                                                                                                                                                                                                                                                                                                                                                                                                                                                                                                                                                                                                                                                                                                                                                                                                                                                                                                                                                                                                                      |  |                  |                     |                     |                  |           |       |       |   |     |      |       |       |    |     |     |     |     |   |     |    |       |       |    |     |      |          |     |        |    |          |
|--------------------------------------------------------------------------------------------------------------------------------------------------------------------------------------------------------------------------------------------------------------------------------------------------------------------------------------------------------------------------------------------------------------------------------------------------------------------------------------------------------------------------------------------------------------------------------------------------------------------------------------------------------------------------------------------------------------------------------------------------------------------------------------------------------------------------------------------------------------------------------------------------------------------------------------------------------------------------------------------------------------------------------------------------------------------------------------------------------------------------------------------------------------------------------------------------------------------------------------------------------------------------------------------------------------------------------------------------------------------------------------------------------------------------------------------|----------------------------------------|---------------------|---------------------|---------------------|------------------|-----------|-------|-------|---|-----|------|-------|-------|----|-------|-----|-------|-----|---|-----|----|-------|-------|----|-------|------|----------|-----|----------|----|----------|------------------------------------------------------------------------------------------------------------------------------------------------------------------------------------------------------------------------------------------------------------------------------------------------------------------------------------------------------------------------------------------------------------------------------------------------------------------------------------------------------------------------------------------------------------------------------------------------------------------------------------------------------------------------------------------------------------------------------------------------------------------------------------------------------------------------------------------------------------------------------------------------------------------------------------------------------------------------------------------------------------------------------------------------------|--|------------------|---------------------|---------------------|------------------|-----------|-------|-------|---|-----|------|-------|-------|----|-----|-----|-----|-----|---|-----|----|-------|-------|----|-----|------|----------|-----|--------|----|----------|
| <p>1. ファイナンス・リース取引(借主側)<br/>所有権移転外ファイナンス・リース取引<br/>リース資産の内容<br/>(ア)有形固定資産<br/>アウトソーシング事業における機械装置等(機械装置及び器具備品)であります。<br/>(イ)無形固定資産<br/>ソフトウェアであります。<br/>リース資産の減価償却の方法<br/>連結財務諸表作成のための基本となる重要な事項<br/>「4. 会計処理基準に関する事項(2)重要な減価償却資産の減価償却の方法」に記載のとおりであります。<br/>なお、所有権移転外ファイナンス・リース取引のうち、リース取引開始日が、平成20年3月31日以前のリース取引については、通常の賃貸借取引に係る方法に準じた会計処理によっており、その内容は次のとおりであります。</p> <p>(1) リース物件の取得価額相当額、減価償却累計額相当額、減損損失累計額相当額及び期末残高相当額</p> <table border="1"> <thead> <tr> <th></th> <th>取得価額相当額<br/>(百万円)</th> <th>減価償却累計額相当額<br/>(百万円)</th> <th>減損損失累計額相当額<br/>(百万円)</th> <th>期末残高相当額<br/>(百万円)</th> </tr> </thead> <tbody> <tr> <td>機械装置及び運搬具</td> <td>2,931</td> <td>2,217</td> <td>-</td> <td>714</td> </tr> <tr> <td>器具備品</td> <td>4,552</td> <td>3,187</td> <td>35</td> <td>1,329</td> </tr> <tr> <td>その他</td> <td>1,211</td> <td>732</td> <td>-</td> <td>479</td> </tr> <tr> <td>合計</td> <td>8,695</td> <td>6,136</td> <td>35</td> <td>2,523</td> </tr> </tbody> </table> <p>(注) 取得価額相当額は、未経過リース料期末残高が有形固定資産の期末残高等に占める割合が低いため、支払利子込み法により算定しております。</p> <p>(2) 未経過リース料期末残高相当額等<br/>未経過リース料期末残高相当額</p> <table> <tr> <td>1年以内</td> <td style="text-align: right;">2,877百万円</td> </tr> <tr> <td>1年超</td> <td style="text-align: right;">2,351百万円</td> </tr> <tr> <td>合計</td> <td style="text-align: right;">5,229百万円</td> </tr> </table> <p>リース資産減損勘定の残高 15百万円</p> <p>(注) 未経過リース料期末残高相当額は、未経過リース料残高が有形固定資産の期末残高等に占める割合が低いため、支払利子込み法により算定しております。</p> |                                        | 取得価額相当額<br>(百万円)    | 減価償却累計額相当額<br>(百万円) | 減損損失累計額相当額<br>(百万円) | 期末残高相当額<br>(百万円) | 機械装置及び運搬具 | 2,931 | 2,217 | - | 714 | 器具備品 | 4,552 | 3,187 | 35 | 1,329 | その他 | 1,211 | 732 | - | 479 | 合計 | 8,695 | 6,136 | 35 | 2,523 | 1年以内 | 2,877百万円 | 1年超 | 2,351百万円 | 合計 | 5,229百万円 | <p>1. ファイナンス・リース取引(借主側)<br/>所有権移転外ファイナンス・リース取引<br/>リース資産の内容<br/>(ア)有形固定資産<br/>同左<br/>(イ)無形固定資産<br/>同左<br/>リース資産の減価償却の方法<br/>同左</p> <p>(1) リース物件の取得価額相当額、減価償却累計額相当額、減損損失累計額相当額及び期末残高相当額</p> <table border="1"> <thead> <tr> <th></th> <th>取得価額相当額<br/>(百万円)</th> <th>減価償却累計額相当額<br/>(百万円)</th> <th>減損損失累計額相当額<br/>(百万円)</th> <th>期末残高相当額<br/>(百万円)</th> </tr> </thead> <tbody> <tr> <td>機械装置及び運搬具</td> <td>1,456</td> <td>1,235</td> <td>-</td> <td>220</td> </tr> <tr> <td>器具備品</td> <td>2,021</td> <td>1,557</td> <td>32</td> <td>431</td> </tr> <tr> <td>その他</td> <td>739</td> <td>428</td> <td>-</td> <td>311</td> </tr> <tr> <td>合計</td> <td>4,217</td> <td>3,221</td> <td>32</td> <td>963</td> </tr> </tbody> </table> <p>同左</p> <p>(2) 未経過リース料期末残高相当額等<br/>未経過リース料期末残高相当額</p> <table> <tr> <td>1年以内</td> <td style="text-align: right;">1,396百万円</td> </tr> <tr> <td>1年超</td> <td style="text-align: right;">773百万円</td> </tr> <tr> <td>合計</td> <td style="text-align: right;">2,170百万円</td> </tr> </table> <p>リース資産減損勘定の残高 2百万円</p> <p>同左</p> |  | 取得価額相当額<br>(百万円) | 減価償却累計額相当額<br>(百万円) | 減損損失累計額相当額<br>(百万円) | 期末残高相当額<br>(百万円) | 機械装置及び運搬具 | 1,456 | 1,235 | - | 220 | 器具備品 | 2,021 | 1,557 | 32 | 431 | その他 | 739 | 428 | - | 311 | 合計 | 4,217 | 3,221 | 32 | 963 | 1年以内 | 1,396百万円 | 1年超 | 773百万円 | 合計 | 2,170百万円 |
|                                                                                                                                                                                                                                                                                                                                                                                                                                                                                                                                                                                                                                                                                                                                                                                                                                                                                                                                                                                                                                                                                                                                                                                                                                                                                                                                                                                                                                            | 取得価額相当額<br>(百万円)                       | 減価償却累計額相当額<br>(百万円) | 減損損失累計額相当額<br>(百万円) | 期末残高相当額<br>(百万円)    |                  |           |       |       |   |     |      |       |       |    |       |     |       |     |   |     |    |       |       |    |       |      |          |     |          |    |          |                                                                                                                                                                                                                                                                                                                                                                                                                                                                                                                                                                                                                                                                                                                                                                                                                                                                                                                                                                                                                                                      |  |                  |                     |                     |                  |           |       |       |   |     |      |       |       |    |     |     |     |     |   |     |    |       |       |    |     |      |          |     |        |    |          |
| 機械装置及び運搬具                                                                                                                                                                                                                                                                                                                                                                                                                                                                                                                                                                                                                                                                                                                                                                                                                                                                                                                                                                                                                                                                                                                                                                                                                                                                                                                                                                                                                                  | 2,931                                  | 2,217               | -                   | 714                 |                  |           |       |       |   |     |      |       |       |    |       |     |       |     |   |     |    |       |       |    |       |      |          |     |          |    |          |                                                                                                                                                                                                                                                                                                                                                                                                                                                                                                                                                                                                                                                                                                                                                                                                                                                                                                                                                                                                                                                      |  |                  |                     |                     |                  |           |       |       |   |     |      |       |       |    |     |     |     |     |   |     |    |       |       |    |     |      |          |     |        |    |          |
| 器具備品                                                                                                                                                                                                                                                                                                                                                                                                                                                                                                                                                                                                                                                                                                                                                                                                                                                                                                                                                                                                                                                                                                                                                                                                                                                                                                                                                                                                                                       | 4,552                                  | 3,187               | 35                  | 1,329               |                  |           |       |       |   |     |      |       |       |    |       |     |       |     |   |     |    |       |       |    |       |      |          |     |          |    |          |                                                                                                                                                                                                                                                                                                                                                                                                                                                                                                                                                                                                                                                                                                                                                                                                                                                                                                                                                                                                                                                      |  |                  |                     |                     |                  |           |       |       |   |     |      |       |       |    |     |     |     |     |   |     |    |       |       |    |     |      |          |     |        |    |          |
| その他                                                                                                                                                                                                                                                                                                                                                                                                                                                                                                                                                                                                                                                                                                                                                                                                                                                                                                                                                                                                                                                                                                                                                                                                                                                                                                                                                                                                                                        | 1,211                                  | 732                 | -                   | 479                 |                  |           |       |       |   |     |      |       |       |    |       |     |       |     |   |     |    |       |       |    |       |      |          |     |          |    |          |                                                                                                                                                                                                                                                                                                                                                                                                                                                                                                                                                                                                                                                                                                                                                                                                                                                                                                                                                                                                                                                      |  |                  |                     |                     |                  |           |       |       |   |     |      |       |       |    |     |     |     |     |   |     |    |       |       |    |     |      |          |     |        |    |          |
| 合計                                                                                                                                                                                                                                                                                                                                                                                                                                                                                                                                                                                                                                                                                                                                                                                                                                                                                                                                                                                                                                                                                                                                                                                                                                                                                                                                                                                                                                         | 8,695                                  | 6,136               | 35                  | 2,523               |                  |           |       |       |   |     |      |       |       |    |       |     |       |     |   |     |    |       |       |    |       |      |          |     |          |    |          |                                                                                                                                                                                                                                                                                                                                                                                                                                                                                                                                                                                                                                                                                                                                                                                                                                                                                                                                                                                                                                                      |  |                  |                     |                     |                  |           |       |       |   |     |      |       |       |    |     |     |     |     |   |     |    |       |       |    |     |      |          |     |        |    |          |
| 1年以内                                                                                                                                                                                                                                                                                                                                                                                                                                                                                                                                                                                                                                                                                                                                                                                                                                                                                                                                                                                                                                                                                                                                                                                                                                                                                                                                                                                                                                       | 2,877百万円                               |                     |                     |                     |                  |           |       |       |   |     |      |       |       |    |       |     |       |     |   |     |    |       |       |    |       |      |          |     |          |    |          |                                                                                                                                                                                                                                                                                                                                                                                                                                                                                                                                                                                                                                                                                                                                                                                                                                                                                                                                                                                                                                                      |  |                  |                     |                     |                  |           |       |       |   |     |      |       |       |    |     |     |     |     |   |     |    |       |       |    |     |      |          |     |        |    |          |
| 1年超                                                                                                                                                                                                                                                                                                                                                                                                                                                                                                                                                                                                                                                                                                                                                                                                                                                                                                                                                                                                                                                                                                                                                                                                                                                                                                                                                                                                                                        | 2,351百万円                               |                     |                     |                     |                  |           |       |       |   |     |      |       |       |    |       |     |       |     |   |     |    |       |       |    |       |      |          |     |          |    |          |                                                                                                                                                                                                                                                                                                                                                                                                                                                                                                                                                                                                                                                                                                                                                                                                                                                                                                                                                                                                                                                      |  |                  |                     |                     |                  |           |       |       |   |     |      |       |       |    |     |     |     |     |   |     |    |       |       |    |     |      |          |     |        |    |          |
| 合計                                                                                                                                                                                                                                                                                                                                                                                                                                                                                                                                                                                                                                                                                                                                                                                                                                                                                                                                                                                                                                                                                                                                                                                                                                                                                                                                                                                                                                         | 5,229百万円                               |                     |                     |                     |                  |           |       |       |   |     |      |       |       |    |       |     |       |     |   |     |    |       |       |    |       |      |          |     |          |    |          |                                                                                                                                                                                                                                                                                                                                                                                                                                                                                                                                                                                                                                                                                                                                                                                                                                                                                                                                                                                                                                                      |  |                  |                     |                     |                  |           |       |       |   |     |      |       |       |    |     |     |     |     |   |     |    |       |       |    |     |      |          |     |        |    |          |
|                                                                                                                                                                                                                                                                                                                                                                                                                                                                                                                                                                                                                                                                                                                                                                                                                                                                                                                                                                                                                                                                                                                                                                                                                                                                                                                                                                                                                                            | 取得価額相当額<br>(百万円)                       | 減価償却累計額相当額<br>(百万円) | 減損損失累計額相当額<br>(百万円) | 期末残高相当額<br>(百万円)    |                  |           |       |       |   |     |      |       |       |    |       |     |       |     |   |     |    |       |       |    |       |      |          |     |          |    |          |                                                                                                                                                                                                                                                                                                                                                                                                                                                                                                                                                                                                                                                                                                                                                                                                                                                                                                                                                                                                                                                      |  |                  |                     |                     |                  |           |       |       |   |     |      |       |       |    |     |     |     |     |   |     |    |       |       |    |     |      |          |     |        |    |          |
| 機械装置及び運搬具                                                                                                                                                                                                                                                                                                                                                                                                                                                                                                                                                                                                                                                                                                                                                                                                                                                                                                                                                                                                                                                                                                                                                                                                                                                                                                                                                                                                                                  | 1,456                                  | 1,235               | -                   | 220                 |                  |           |       |       |   |     |      |       |       |    |       |     |       |     |   |     |    |       |       |    |       |      |          |     |          |    |          |                                                                                                                                                                                                                                                                                                                                                                                                                                                                                                                                                                                                                                                                                                                                                                                                                                                                                                                                                                                                                                                      |  |                  |                     |                     |                  |           |       |       |   |     |      |       |       |    |     |     |     |     |   |     |    |       |       |    |     |      |          |     |        |    |          |
| 器具備品                                                                                                                                                                                                                                                                                                                                                                                                                                                                                                                                                                                                                                                                                                                                                                                                                                                                                                                                                                                                                                                                                                                                                                                                                                                                                                                                                                                                                                       | 2,021                                  | 1,557               | 32                  | 431                 |                  |           |       |       |   |     |      |       |       |    |       |     |       |     |   |     |    |       |       |    |       |      |          |     |          |    |          |                                                                                                                                                                                                                                                                                                                                                                                                                                                                                                                                                                                                                                                                                                                                                                                                                                                                                                                                                                                                                                                      |  |                  |                     |                     |                  |           |       |       |   |     |      |       |       |    |     |     |     |     |   |     |    |       |       |    |     |      |          |     |        |    |          |
| その他                                                                                                                                                                                                                                                                                                                                                                                                                                                                                                                                                                                                                                                                                                                                                                                                                                                                                                                                                                                                                                                                                                                                                                                                                                                                                                                                                                                                                                        | 739                                    | 428                 | -                   | 311                 |                  |           |       |       |   |     |      |       |       |    |       |     |       |     |   |     |    |       |       |    |       |      |          |     |          |    |          |                                                                                                                                                                                                                                                                                                                                                                                                                                                                                                                                                                                                                                                                                                                                                                                                                                                                                                                                                                                                                                                      |  |                  |                     |                     |                  |           |       |       |   |     |      |       |       |    |     |     |     |     |   |     |    |       |       |    |     |      |          |     |        |    |          |
| 合計                                                                                                                                                                                                                                                                                                                                                                                                                                                                                                                                                                                                                                                                                                                                                                                                                                                                                                                                                                                                                                                                                                                                                                                                                                                                                                                                                                                                                                         | 4,217                                  | 3,221               | 32                  | 963                 |                  |           |       |       |   |     |      |       |       |    |       |     |       |     |   |     |    |       |       |    |       |      |          |     |          |    |          |                                                                                                                                                                                                                                                                                                                                                                                                                                                                                                                                                                                                                                                                                                                                                                                                                                                                                                                                                                                                                                                      |  |                  |                     |                     |                  |           |       |       |   |     |      |       |       |    |     |     |     |     |   |     |    |       |       |    |     |      |          |     |        |    |          |
| 1年以内                                                                                                                                                                                                                                                                                                                                                                                                                                                                                                                                                                                                                                                                                                                                                                                                                                                                                                                                                                                                                                                                                                                                                                                                                                                                                                                                                                                                                                       | 1,396百万円                               |                     |                     |                     |                  |           |       |       |   |     |      |       |       |    |       |     |       |     |   |     |    |       |       |    |       |      |          |     |          |    |          |                                                                                                                                                                                                                                                                                                                                                                                                                                                                                                                                                                                                                                                                                                                                                                                                                                                                                                                                                                                                                                                      |  |                  |                     |                     |                  |           |       |       |   |     |      |       |       |    |     |     |     |     |   |     |    |       |       |    |     |      |          |     |        |    |          |
| 1年超                                                                                                                                                                                                                                                                                                                                                                                                                                                                                                                                                                                                                                                                                                                                                                                                                                                                                                                                                                                                                                                                                                                                                                                                                                                                                                                                                                                                                                        | 773百万円                                 |                     |                     |                     |                  |           |       |       |   |     |      |       |       |    |       |     |       |     |   |     |    |       |       |    |       |      |          |     |          |    |          |                                                                                                                                                                                                                                                                                                                                                                                                                                                                                                                                                                                                                                                                                                                                                                                                                                                                                                                                                                                                                                                      |  |                  |                     |                     |                  |           |       |       |   |     |      |       |       |    |     |     |     |     |   |     |    |       |       |    |     |      |          |     |        |    |          |
| 合計                                                                                                                                                                                                                                                                                                                                                                                                                                                                                                                                                                                                                                                                                                                                                                                                                                                                                                                                                                                                                                                                                                                                                                                                                                                                                                                                                                                                                                         | 2,170百万円                               |                     |                     |                     |                  |           |       |       |   |     |      |       |       |    |       |     |       |     |   |     |    |       |       |    |       |      |          |     |          |    |          |                                                                                                                                                                                                                                                                                                                                                                                                                                                                                                                                                                                                                                                                                                                                                                                                                                                                                                                                                                                                                                                      |  |                  |                     |                     |                  |           |       |       |   |     |      |       |       |    |     |     |     |     |   |     |    |       |       |    |     |      |          |     |        |    |          |

| 前連結会計年度<br>(自 平成21年4月1日<br>至 平成22年3月31日)                                                                                                                                                                                                                                                                                                                                                                                                                                                                                                                                                                                                                                                                                                                                                                                                                                                                                                                                                                                                              | 当連結会計年度<br>(自 平成22年4月1日<br>至 平成23年3月31日) |          |               |       |          |          |         |        |      |       |      |          |     |          |    |          |                                                                                                                                                                                                                                                                                                                                                                                                                                                                                                                                                                                                                                                                                                                                                                                                                                                                                                                                                         |        |          |               |       |          |          |         |       |      |       |      |        |     |        |    |          |
|-------------------------------------------------------------------------------------------------------------------------------------------------------------------------------------------------------------------------------------------------------------------------------------------------------------------------------------------------------------------------------------------------------------------------------------------------------------------------------------------------------------------------------------------------------------------------------------------------------------------------------------------------------------------------------------------------------------------------------------------------------------------------------------------------------------------------------------------------------------------------------------------------------------------------------------------------------------------------------------------------------------------------------------------------------|------------------------------------------|----------|---------------|-------|----------|----------|---------|--------|------|-------|------|----------|-----|----------|----|----------|---------------------------------------------------------------------------------------------------------------------------------------------------------------------------------------------------------------------------------------------------------------------------------------------------------------------------------------------------------------------------------------------------------------------------------------------------------------------------------------------------------------------------------------------------------------------------------------------------------------------------------------------------------------------------------------------------------------------------------------------------------------------------------------------------------------------------------------------------------------------------------------------------------------------------------------------------------|--------|----------|---------------|-------|----------|----------|---------|-------|------|-------|------|--------|-----|--------|----|----------|
| <p>(3) 支払リース料、リース資産減損勘定の取崩額、減価償却費相当額、支払利息相当額及び減損損失</p> <table style="width: 100%; border-collapse: collapse;"> <tr> <td style="width: 80%;">支払リース料</td> <td style="text-align: right;">2,986百万円</td> </tr> <tr> <td>リース資産減損勘定の取崩額</td> <td style="text-align: right;">13百万円</td> </tr> <tr> <td>減価償却費相当額</td> <td style="text-align: right;">2,772百万円</td> </tr> <tr> <td>支払利息相当額</td> <td style="text-align: right;">153百万円</td> </tr> <tr> <td>減損損失</td> <td style="text-align: right;">- 百万円</td> </tr> </table> <p>(4) 減価償却費相当額の算定方法<br/>リース期間を耐用年数とし、残存価額を零とする定額法によっております。</p> <p>(5) 利息相当額の算定方法<br/>リース料総額とリース物件の取得価額相当額との差額を利息相当額とし、各期への配分方法については、利息法によっております。</p> <p>2. オペレーティング・リース取引（借主側）</p> <p>オペレーティング・リース取引のうち解約不能のものに係る未経過リース料</p> <table style="width: 100%; border-collapse: collapse;"> <tr> <td style="width: 80%;">1年以内</td> <td style="text-align: right;">1,219百万円</td> </tr> <tr> <td>1年超</td> <td style="text-align: right;">1,378百万円</td> </tr> <tr> <td>合計</td> <td style="text-align: right;">2,597百万円</td> </tr> </table> | 支払リース料                                   | 2,986百万円 | リース資産減損勘定の取崩額 | 13百万円 | 減価償却費相当額 | 2,772百万円 | 支払利息相当額 | 153百万円 | 減損損失 | - 百万円 | 1年以内 | 1,219百万円 | 1年超 | 1,378百万円 | 合計 | 2,597百万円 | <p>(3) 支払リース料、リース資産減損勘定の取崩額、減価償却費相当額、支払利息相当額及び減損損失</p> <table style="width: 100%; border-collapse: collapse;"> <tr> <td style="width: 80%;">支払リース料</td> <td style="text-align: right;">1,931百万円</td> </tr> <tr> <td>リース資産減損勘定の取崩額</td> <td style="text-align: right;">13百万円</td> </tr> <tr> <td>減価償却費相当額</td> <td style="text-align: right;">1,733百万円</td> </tr> <tr> <td>支払利息相当額</td> <td style="text-align: right;">73百万円</td> </tr> <tr> <td>減損損失</td> <td style="text-align: right;">- 百万円</td> </tr> </table> <p>(4) 減価償却費相当額の算定方法<br/>同左</p> <p>(5) 利息相当額の算定方法<br/>同左</p> <p>2. オペレーティング・リース取引（借主側）</p> <p>オペレーティング・リース取引のうち解約不能のものに係る未経過リース料</p> <table style="width: 100%; border-collapse: collapse;"> <tr> <td style="width: 80%;">1年以内</td> <td style="text-align: right;">854百万円</td> </tr> <tr> <td>1年超</td> <td style="text-align: right;">345百万円</td> </tr> <tr> <td>合計</td> <td style="text-align: right;">1,199百万円</td> </tr> </table> | 支払リース料 | 1,931百万円 | リース資産減損勘定の取崩額 | 13百万円 | 減価償却費相当額 | 1,733百万円 | 支払利息相当額 | 73百万円 | 減損損失 | - 百万円 | 1年以内 | 854百万円 | 1年超 | 345百万円 | 合計 | 1,199百万円 |
| 支払リース料                                                                                                                                                                                                                                                                                                                                                                                                                                                                                                                                                                                                                                                                                                                                                                                                                                                                                                                                                                                                                                                | 2,986百万円                                 |          |               |       |          |          |         |        |      |       |      |          |     |          |    |          |                                                                                                                                                                                                                                                                                                                                                                                                                                                                                                                                                                                                                                                                                                                                                                                                                                                                                                                                                         |        |          |               |       |          |          |         |       |      |       |      |        |     |        |    |          |
| リース資産減損勘定の取崩額                                                                                                                                                                                                                                                                                                                                                                                                                                                                                                                                                                                                                                                                                                                                                                                                                                                                                                                                                                                                                                         | 13百万円                                    |          |               |       |          |          |         |        |      |       |      |          |     |          |    |          |                                                                                                                                                                                                                                                                                                                                                                                                                                                                                                                                                                                                                                                                                                                                                                                                                                                                                                                                                         |        |          |               |       |          |          |         |       |      |       |      |        |     |        |    |          |
| 減価償却費相当額                                                                                                                                                                                                                                                                                                                                                                                                                                                                                                                                                                                                                                                                                                                                                                                                                                                                                                                                                                                                                                              | 2,772百万円                                 |          |               |       |          |          |         |        |      |       |      |          |     |          |    |          |                                                                                                                                                                                                                                                                                                                                                                                                                                                                                                                                                                                                                                                                                                                                                                                                                                                                                                                                                         |        |          |               |       |          |          |         |       |      |       |      |        |     |        |    |          |
| 支払利息相当額                                                                                                                                                                                                                                                                                                                                                                                                                                                                                                                                                                                                                                                                                                                                                                                                                                                                                                                                                                                                                                               | 153百万円                                   |          |               |       |          |          |         |        |      |       |      |          |     |          |    |          |                                                                                                                                                                                                                                                                                                                                                                                                                                                                                                                                                                                                                                                                                                                                                                                                                                                                                                                                                         |        |          |               |       |          |          |         |       |      |       |      |        |     |        |    |          |
| 減損損失                                                                                                                                                                                                                                                                                                                                                                                                                                                                                                                                                                                                                                                                                                                                                                                                                                                                                                                                                                                                                                                  | - 百万円                                    |          |               |       |          |          |         |        |      |       |      |          |     |          |    |          |                                                                                                                                                                                                                                                                                                                                                                                                                                                                                                                                                                                                                                                                                                                                                                                                                                                                                                                                                         |        |          |               |       |          |          |         |       |      |       |      |        |     |        |    |          |
| 1年以内                                                                                                                                                                                                                                                                                                                                                                                                                                                                                                                                                                                                                                                                                                                                                                                                                                                                                                                                                                                                                                                  | 1,219百万円                                 |          |               |       |          |          |         |        |      |       |      |          |     |          |    |          |                                                                                                                                                                                                                                                                                                                                                                                                                                                                                                                                                                                                                                                                                                                                                                                                                                                                                                                                                         |        |          |               |       |          |          |         |       |      |       |      |        |     |        |    |          |
| 1年超                                                                                                                                                                                                                                                                                                                                                                                                                                                                                                                                                                                                                                                                                                                                                                                                                                                                                                                                                                                                                                                   | 1,378百万円                                 |          |               |       |          |          |         |        |      |       |      |          |     |          |    |          |                                                                                                                                                                                                                                                                                                                                                                                                                                                                                                                                                                                                                                                                                                                                                                                                                                                                                                                                                         |        |          |               |       |          |          |         |       |      |       |      |        |     |        |    |          |
| 合計                                                                                                                                                                                                                                                                                                                                                                                                                                                                                                                                                                                                                                                                                                                                                                                                                                                                                                                                                                                                                                                    | 2,597百万円                                 |          |               |       |          |          |         |        |      |       |      |          |     |          |    |          |                                                                                                                                                                                                                                                                                                                                                                                                                                                                                                                                                                                                                                                                                                                                                                                                                                                                                                                                                         |        |          |               |       |          |          |         |       |      |       |      |        |     |        |    |          |
| 支払リース料                                                                                                                                                                                                                                                                                                                                                                                                                                                                                                                                                                                                                                                                                                                                                                                                                                                                                                                                                                                                                                                | 1,931百万円                                 |          |               |       |          |          |         |        |      |       |      |          |     |          |    |          |                                                                                                                                                                                                                                                                                                                                                                                                                                                                                                                                                                                                                                                                                                                                                                                                                                                                                                                                                         |        |          |               |       |          |          |         |       |      |       |      |        |     |        |    |          |
| リース資産減損勘定の取崩額                                                                                                                                                                                                                                                                                                                                                                                                                                                                                                                                                                                                                                                                                                                                                                                                                                                                                                                                                                                                                                         | 13百万円                                    |          |               |       |          |          |         |        |      |       |      |          |     |          |    |          |                                                                                                                                                                                                                                                                                                                                                                                                                                                                                                                                                                                                                                                                                                                                                                                                                                                                                                                                                         |        |          |               |       |          |          |         |       |      |       |      |        |     |        |    |          |
| 減価償却費相当額                                                                                                                                                                                                                                                                                                                                                                                                                                                                                                                                                                                                                                                                                                                                                                                                                                                                                                                                                                                                                                              | 1,733百万円                                 |          |               |       |          |          |         |        |      |       |      |          |     |          |    |          |                                                                                                                                                                                                                                                                                                                                                                                                                                                                                                                                                                                                                                                                                                                                                                                                                                                                                                                                                         |        |          |               |       |          |          |         |       |      |       |      |        |     |        |    |          |
| 支払利息相当額                                                                                                                                                                                                                                                                                                                                                                                                                                                                                                                                                                                                                                                                                                                                                                                                                                                                                                                                                                                                                                               | 73百万円                                    |          |               |       |          |          |         |        |      |       |      |          |     |          |    |          |                                                                                                                                                                                                                                                                                                                                                                                                                                                                                                                                                                                                                                                                                                                                                                                                                                                                                                                                                         |        |          |               |       |          |          |         |       |      |       |      |        |     |        |    |          |
| 減損損失                                                                                                                                                                                                                                                                                                                                                                                                                                                                                                                                                                                                                                                                                                                                                                                                                                                                                                                                                                                                                                                  | - 百万円                                    |          |               |       |          |          |         |        |      |       |      |          |     |          |    |          |                                                                                                                                                                                                                                                                                                                                                                                                                                                                                                                                                                                                                                                                                                                                                                                                                                                                                                                                                         |        |          |               |       |          |          |         |       |      |       |      |        |     |        |    |          |
| 1年以内                                                                                                                                                                                                                                                                                                                                                                                                                                                                                                                                                                                                                                                                                                                                                                                                                                                                                                                                                                                                                                                  | 854百万円                                   |          |               |       |          |          |         |        |      |       |      |          |     |          |    |          |                                                                                                                                                                                                                                                                                                                                                                                                                                                                                                                                                                                                                                                                                                                                                                                                                                                                                                                                                         |        |          |               |       |          |          |         |       |      |       |      |        |     |        |    |          |
| 1年超                                                                                                                                                                                                                                                                                                                                                                                                                                                                                                                                                                                                                                                                                                                                                                                                                                                                                                                                                                                                                                                   | 345百万円                                   |          |               |       |          |          |         |        |      |       |      |          |     |          |    |          |                                                                                                                                                                                                                                                                                                                                                                                                                                                                                                                                                                                                                                                                                                                                                                                                                                                                                                                                                         |        |          |               |       |          |          |         |       |      |       |      |        |     |        |    |          |
| 合計                                                                                                                                                                                                                                                                                                                                                                                                                                                                                                                                                                                                                                                                                                                                                                                                                                                                                                                                                                                                                                                    | 1,199百万円                                 |          |               |       |          |          |         |        |      |       |      |          |     |          |    |          |                                                                                                                                                                                                                                                                                                                                                                                                                                                                                                                                                                                                                                                                                                                                                                                                                                                                                                                                                         |        |          |               |       |          |          |         |       |      |       |      |        |     |        |    |          |

| 前連結会計年度<br>(自 平成21年4月1日<br>至 平成22年3月31日)                                                                                                                                                                                                                                                                                                                                                                                                                                                                                                                                                                                                                                                                                                                                                                                                                                                                                                                                                                                                                                                                                                                                                                                                                                                                                                                                                                                                                                                                                                                                                                                                                                                                       | 当連結会計年度<br>(自 平成22年4月1日<br>至 平成23年3月31日) |                  |          |       |         |        |                                                                                                                                                                                                                                                                                                                                                                                                                                     |          |       |                |                  |      |        |       |     |  |  |      |     |       |     |  |  |      |    |       |     |  |  |      |    |     |     |  |  |      |    |     |     |    |     |                                                                                                                                                                                                                                                                                                                                                                                                                                                                                                                                                                                                                                                                                                                                                                                                                                                                                                                                                                                                                                                                                                                                                                                                                                                                                                                                                                                                                                                                                                                                                                                                                                                                                                                |          |          |          |      |         |        |         |          |  |                |                  |      |     |       |     |  |  |      |    |       |     |  |  |      |    |       |     |  |  |      |    |       |     |  |  |      |    |     |     |   |     |
|----------------------------------------------------------------------------------------------------------------------------------------------------------------------------------------------------------------------------------------------------------------------------------------------------------------------------------------------------------------------------------------------------------------------------------------------------------------------------------------------------------------------------------------------------------------------------------------------------------------------------------------------------------------------------------------------------------------------------------------------------------------------------------------------------------------------------------------------------------------------------------------------------------------------------------------------------------------------------------------------------------------------------------------------------------------------------------------------------------------------------------------------------------------------------------------------------------------------------------------------------------------------------------------------------------------------------------------------------------------------------------------------------------------------------------------------------------------------------------------------------------------------------------------------------------------------------------------------------------------------------------------------------------------------------------------------------------------|------------------------------------------|------------------|----------|-------|---------|--------|-------------------------------------------------------------------------------------------------------------------------------------------------------------------------------------------------------------------------------------------------------------------------------------------------------------------------------------------------------------------------------------------------------------------------------------|----------|-------|----------------|------------------|------|--------|-------|-----|--|--|------|-----|-------|-----|--|--|------|----|-------|-----|--|--|------|----|-----|-----|--|--|------|----|-----|-----|----|-----|----------------------------------------------------------------------------------------------------------------------------------------------------------------------------------------------------------------------------------------------------------------------------------------------------------------------------------------------------------------------------------------------------------------------------------------------------------------------------------------------------------------------------------------------------------------------------------------------------------------------------------------------------------------------------------------------------------------------------------------------------------------------------------------------------------------------------------------------------------------------------------------------------------------------------------------------------------------------------------------------------------------------------------------------------------------------------------------------------------------------------------------------------------------------------------------------------------------------------------------------------------------------------------------------------------------------------------------------------------------------------------------------------------------------------------------------------------------------------------------------------------------------------------------------------------------------------------------------------------------------------------------------------------------------------------------------------------------|----------|----------|----------|------|---------|--------|---------|----------|--|----------------|------------------|------|-----|-------|-----|--|--|------|----|-------|-----|--|--|------|----|-------|-----|--|--|------|----|-------|-----|--|--|------|----|-----|-----|---|-----|
| <p>3. ファイナンス・リース取引(貸主側)</p> <p>(1) リース投資資産の内訳</p> <p>流動資産</p> <table style="width: 100%; border-collapse: collapse;"> <tr> <td style="padding-left: 20px;">リース料債権部分</td> <td style="text-align: right;">7,765百万円</td> </tr> <tr> <td style="padding-left: 20px;">見積残存価額部分</td> <td style="text-align: right;">2百万円</td> </tr> <tr> <td style="padding-left: 20px;">受取利息相当額</td> <td style="text-align: right;">597百万円</td> </tr> <tr> <td style="padding-left: 20px;">リース投資資産</td> <td style="text-align: right;">7,170百万円</td> </tr> </table> <p>(2) リース債権及びリース投資資産に係るリース料債権部分の連結決算日後の回収予定額</p> <p>流動資産</p> <table border="1" style="width: 100%; border-collapse: collapse;"> <thead> <tr> <th></th> <th style="text-align: center;">リース債権<br/>(百万円)</th> <th style="text-align: center;">リース投資資産<br/>(百万円)</th> </tr> </thead> <tbody> <tr> <td>1年以内</td> <td style="text-align: center;">124</td> <td style="text-align: center;">2,600</td> </tr> <tr> <td>1年超</td> <td></td> <td></td> </tr> <tr> <td>2年以内</td> <td style="text-align: center;">110</td> <td style="text-align: center;">2,053</td> </tr> <tr> <td>2年超</td> <td></td> <td></td> </tr> <tr> <td>3年以内</td> <td style="text-align: center;">96</td> <td style="text-align: center;">1,608</td> </tr> <tr> <td>3年超</td> <td></td> <td></td> </tr> <tr> <td>4年以内</td> <td style="text-align: center;">61</td> <td style="text-align: center;">930</td> </tr> <tr> <td>4年超</td> <td></td> <td></td> </tr> <tr> <td>5年以内</td> <td style="text-align: center;">23</td> <td style="text-align: center;">328</td> </tr> <tr> <td>5年超</td> <td style="text-align: center;">24</td> <td style="text-align: center;">244</td> </tr> </tbody> </table> | リース料債権部分                                 | 7,765百万円         | 見積残存価額部分 | 2百万円  | 受取利息相当額 | 597百万円 | リース投資資産                                                                                                                                                                                                                                                                                                                                                                                                                             | 7,170百万円 |       | リース債権<br>(百万円) | リース投資資産<br>(百万円) | 1年以内 | 124    | 2,600 | 1年超 |  |  | 2年以内 | 110 | 2,053 | 2年超 |  |  | 3年以内 | 96 | 1,608 | 3年超 |  |  | 4年以内 | 61 | 930 | 4年超 |  |  | 5年以内 | 23 | 328 | 5年超 | 24 | 244 | <p>3. ファイナンス・リース取引(貸主側)</p> <p>(1) リース投資資産の内訳</p> <p>流動資産</p> <table style="width: 100%; border-collapse: collapse;"> <tr> <td style="padding-left: 20px;">リース料債権部分</td> <td style="text-align: right;">8,880百万円</td> </tr> <tr> <td style="padding-left: 20px;">見積残存価額部分</td> <td style="text-align: right;">-百万円</td> </tr> <tr> <td style="padding-left: 20px;">受取利息相当額</td> <td style="text-align: right;">522百万円</td> </tr> <tr> <td style="padding-left: 20px;">リース投資資産</td> <td style="text-align: right;">8,358百万円</td> </tr> </table> <p>(2) リース債権及びリース投資資産に係るリース料債権部分の連結決算日後の回収予定額</p> <p>流動資産</p> <table border="1" style="width: 100%; border-collapse: collapse;"> <thead> <tr> <th></th> <th style="text-align: center;">リース債権<br/>(百万円)</th> <th style="text-align: center;">リース投資資産<br/>(百万円)</th> </tr> </thead> <tbody> <tr> <td>1年以内</td> <td style="text-align: center;">105</td> <td style="text-align: center;">2,908</td> </tr> <tr> <td>1年超</td> <td></td> <td></td> </tr> <tr> <td>2年以内</td> <td style="text-align: center;">96</td> <td style="text-align: center;">2,358</td> </tr> <tr> <td>2年超</td> <td></td> <td></td> </tr> <tr> <td>3年以内</td> <td style="text-align: center;">90</td> <td style="text-align: center;">1,649</td> </tr> <tr> <td>3年超</td> <td></td> <td></td> </tr> <tr> <td>4年以内</td> <td style="text-align: center;">52</td> <td style="text-align: center;">1,035</td> </tr> <tr> <td>4年超</td> <td></td> <td></td> </tr> <tr> <td>5年以内</td> <td style="text-align: center;">10</td> <td style="text-align: center;">434</td> </tr> <tr> <td>5年超</td> <td style="text-align: center;">0</td> <td style="text-align: center;">495</td> </tr> </tbody> </table> | リース料債権部分 | 8,880百万円 | 見積残存価額部分 | -百万円 | 受取利息相当額 | 522百万円 | リース投資資産 | 8,358百万円 |  | リース債権<br>(百万円) | リース投資資産<br>(百万円) | 1年以内 | 105 | 2,908 | 1年超 |  |  | 2年以内 | 96 | 2,358 | 2年超 |  |  | 3年以内 | 90 | 1,649 | 3年超 |  |  | 4年以内 | 52 | 1,035 | 4年超 |  |  | 5年以内 | 10 | 434 | 5年超 | 0 | 495 |
| リース料債権部分                                                                                                                                                                                                                                                                                                                                                                                                                                                                                                                                                                                                                                                                                                                                                                                                                                                                                                                                                                                                                                                                                                                                                                                                                                                                                                                                                                                                                                                                                                                                                                                                                                                                                                       | 7,765百万円                                 |                  |          |       |         |        |                                                                                                                                                                                                                                                                                                                                                                                                                                     |          |       |                |                  |      |        |       |     |  |  |      |     |       |     |  |  |      |    |       |     |  |  |      |    |     |     |  |  |      |    |     |     |    |     |                                                                                                                                                                                                                                                                                                                                                                                                                                                                                                                                                                                                                                                                                                                                                                                                                                                                                                                                                                                                                                                                                                                                                                                                                                                                                                                                                                                                                                                                                                                                                                                                                                                                                                                |          |          |          |      |         |        |         |          |  |                |                  |      |     |       |     |  |  |      |    |       |     |  |  |      |    |       |     |  |  |      |    |       |     |  |  |      |    |     |     |   |     |
| 見積残存価額部分                                                                                                                                                                                                                                                                                                                                                                                                                                                                                                                                                                                                                                                                                                                                                                                                                                                                                                                                                                                                                                                                                                                                                                                                                                                                                                                                                                                                                                                                                                                                                                                                                                                                                                       | 2百万円                                     |                  |          |       |         |        |                                                                                                                                                                                                                                                                                                                                                                                                                                     |          |       |                |                  |      |        |       |     |  |  |      |     |       |     |  |  |      |    |       |     |  |  |      |    |     |     |  |  |      |    |     |     |    |     |                                                                                                                                                                                                                                                                                                                                                                                                                                                                                                                                                                                                                                                                                                                                                                                                                                                                                                                                                                                                                                                                                                                                                                                                                                                                                                                                                                                                                                                                                                                                                                                                                                                                                                                |          |          |          |      |         |        |         |          |  |                |                  |      |     |       |     |  |  |      |    |       |     |  |  |      |    |       |     |  |  |      |    |       |     |  |  |      |    |     |     |   |     |
| 受取利息相当額                                                                                                                                                                                                                                                                                                                                                                                                                                                                                                                                                                                                                                                                                                                                                                                                                                                                                                                                                                                                                                                                                                                                                                                                                                                                                                                                                                                                                                                                                                                                                                                                                                                                                                        | 597百万円                                   |                  |          |       |         |        |                                                                                                                                                                                                                                                                                                                                                                                                                                     |          |       |                |                  |      |        |       |     |  |  |      |     |       |     |  |  |      |    |       |     |  |  |      |    |     |     |  |  |      |    |     |     |    |     |                                                                                                                                                                                                                                                                                                                                                                                                                                                                                                                                                                                                                                                                                                                                                                                                                                                                                                                                                                                                                                                                                                                                                                                                                                                                                                                                                                                                                                                                                                                                                                                                                                                                                                                |          |          |          |      |         |        |         |          |  |                |                  |      |     |       |     |  |  |      |    |       |     |  |  |      |    |       |     |  |  |      |    |       |     |  |  |      |    |     |     |   |     |
| リース投資資産                                                                                                                                                                                                                                                                                                                                                                                                                                                                                                                                                                                                                                                                                                                                                                                                                                                                                                                                                                                                                                                                                                                                                                                                                                                                                                                                                                                                                                                                                                                                                                                                                                                                                                        | 7,170百万円                                 |                  |          |       |         |        |                                                                                                                                                                                                                                                                                                                                                                                                                                     |          |       |                |                  |      |        |       |     |  |  |      |     |       |     |  |  |      |    |       |     |  |  |      |    |     |     |  |  |      |    |     |     |    |     |                                                                                                                                                                                                                                                                                                                                                                                                                                                                                                                                                                                                                                                                                                                                                                                                                                                                                                                                                                                                                                                                                                                                                                                                                                                                                                                                                                                                                                                                                                                                                                                                                                                                                                                |          |          |          |      |         |        |         |          |  |                |                  |      |     |       |     |  |  |      |    |       |     |  |  |      |    |       |     |  |  |      |    |       |     |  |  |      |    |     |     |   |     |
|                                                                                                                                                                                                                                                                                                                                                                                                                                                                                                                                                                                                                                                                                                                                                                                                                                                                                                                                                                                                                                                                                                                                                                                                                                                                                                                                                                                                                                                                                                                                                                                                                                                                                                                | リース債権<br>(百万円)                           | リース投資資産<br>(百万円) |          |       |         |        |                                                                                                                                                                                                                                                                                                                                                                                                                                     |          |       |                |                  |      |        |       |     |  |  |      |     |       |     |  |  |      |    |       |     |  |  |      |    |     |     |  |  |      |    |     |     |    |     |                                                                                                                                                                                                                                                                                                                                                                                                                                                                                                                                                                                                                                                                                                                                                                                                                                                                                                                                                                                                                                                                                                                                                                                                                                                                                                                                                                                                                                                                                                                                                                                                                                                                                                                |          |          |          |      |         |        |         |          |  |                |                  |      |     |       |     |  |  |      |    |       |     |  |  |      |    |       |     |  |  |      |    |       |     |  |  |      |    |     |     |   |     |
| 1年以内                                                                                                                                                                                                                                                                                                                                                                                                                                                                                                                                                                                                                                                                                                                                                                                                                                                                                                                                                                                                                                                                                                                                                                                                                                                                                                                                                                                                                                                                                                                                                                                                                                                                                                           | 124                                      | 2,600            |          |       |         |        |                                                                                                                                                                                                                                                                                                                                                                                                                                     |          |       |                |                  |      |        |       |     |  |  |      |     |       |     |  |  |      |    |       |     |  |  |      |    |     |     |  |  |      |    |     |     |    |     |                                                                                                                                                                                                                                                                                                                                                                                                                                                                                                                                                                                                                                                                                                                                                                                                                                                                                                                                                                                                                                                                                                                                                                                                                                                                                                                                                                                                                                                                                                                                                                                                                                                                                                                |          |          |          |      |         |        |         |          |  |                |                  |      |     |       |     |  |  |      |    |       |     |  |  |      |    |       |     |  |  |      |    |       |     |  |  |      |    |     |     |   |     |
| 1年超                                                                                                                                                                                                                                                                                                                                                                                                                                                                                                                                                                                                                                                                                                                                                                                                                                                                                                                                                                                                                                                                                                                                                                                                                                                                                                                                                                                                                                                                                                                                                                                                                                                                                                            |                                          |                  |          |       |         |        |                                                                                                                                                                                                                                                                                                                                                                                                                                     |          |       |                |                  |      |        |       |     |  |  |      |     |       |     |  |  |      |    |       |     |  |  |      |    |     |     |  |  |      |    |     |     |    |     |                                                                                                                                                                                                                                                                                                                                                                                                                                                                                                                                                                                                                                                                                                                                                                                                                                                                                                                                                                                                                                                                                                                                                                                                                                                                                                                                                                                                                                                                                                                                                                                                                                                                                                                |          |          |          |      |         |        |         |          |  |                |                  |      |     |       |     |  |  |      |    |       |     |  |  |      |    |       |     |  |  |      |    |       |     |  |  |      |    |     |     |   |     |
| 2年以内                                                                                                                                                                                                                                                                                                                                                                                                                                                                                                                                                                                                                                                                                                                                                                                                                                                                                                                                                                                                                                                                                                                                                                                                                                                                                                                                                                                                                                                                                                                                                                                                                                                                                                           | 110                                      | 2,053            |          |       |         |        |                                                                                                                                                                                                                                                                                                                                                                                                                                     |          |       |                |                  |      |        |       |     |  |  |      |     |       |     |  |  |      |    |       |     |  |  |      |    |     |     |  |  |      |    |     |     |    |     |                                                                                                                                                                                                                                                                                                                                                                                                                                                                                                                                                                                                                                                                                                                                                                                                                                                                                                                                                                                                                                                                                                                                                                                                                                                                                                                                                                                                                                                                                                                                                                                                                                                                                                                |          |          |          |      |         |        |         |          |  |                |                  |      |     |       |     |  |  |      |    |       |     |  |  |      |    |       |     |  |  |      |    |       |     |  |  |      |    |     |     |   |     |
| 2年超                                                                                                                                                                                                                                                                                                                                                                                                                                                                                                                                                                                                                                                                                                                                                                                                                                                                                                                                                                                                                                                                                                                                                                                                                                                                                                                                                                                                                                                                                                                                                                                                                                                                                                            |                                          |                  |          |       |         |        |                                                                                                                                                                                                                                                                                                                                                                                                                                     |          |       |                |                  |      |        |       |     |  |  |      |     |       |     |  |  |      |    |       |     |  |  |      |    |     |     |  |  |      |    |     |     |    |     |                                                                                                                                                                                                                                                                                                                                                                                                                                                                                                                                                                                                                                                                                                                                                                                                                                                                                                                                                                                                                                                                                                                                                                                                                                                                                                                                                                                                                                                                                                                                                                                                                                                                                                                |          |          |          |      |         |        |         |          |  |                |                  |      |     |       |     |  |  |      |    |       |     |  |  |      |    |       |     |  |  |      |    |       |     |  |  |      |    |     |     |   |     |
| 3年以内                                                                                                                                                                                                                                                                                                                                                                                                                                                                                                                                                                                                                                                                                                                                                                                                                                                                                                                                                                                                                                                                                                                                                                                                                                                                                                                                                                                                                                                                                                                                                                                                                                                                                                           | 96                                       | 1,608            |          |       |         |        |                                                                                                                                                                                                                                                                                                                                                                                                                                     |          |       |                |                  |      |        |       |     |  |  |      |     |       |     |  |  |      |    |       |     |  |  |      |    |     |     |  |  |      |    |     |     |    |     |                                                                                                                                                                                                                                                                                                                                                                                                                                                                                                                                                                                                                                                                                                                                                                                                                                                                                                                                                                                                                                                                                                                                                                                                                                                                                                                                                                                                                                                                                                                                                                                                                                                                                                                |          |          |          |      |         |        |         |          |  |                |                  |      |     |       |     |  |  |      |    |       |     |  |  |      |    |       |     |  |  |      |    |       |     |  |  |      |    |     |     |   |     |
| 3年超                                                                                                                                                                                                                                                                                                                                                                                                                                                                                                                                                                                                                                                                                                                                                                                                                                                                                                                                                                                                                                                                                                                                                                                                                                                                                                                                                                                                                                                                                                                                                                                                                                                                                                            |                                          |                  |          |       |         |        |                                                                                                                                                                                                                                                                                                                                                                                                                                     |          |       |                |                  |      |        |       |     |  |  |      |     |       |     |  |  |      |    |       |     |  |  |      |    |     |     |  |  |      |    |     |     |    |     |                                                                                                                                                                                                                                                                                                                                                                                                                                                                                                                                                                                                                                                                                                                                                                                                                                                                                                                                                                                                                                                                                                                                                                                                                                                                                                                                                                                                                                                                                                                                                                                                                                                                                                                |          |          |          |      |         |        |         |          |  |                |                  |      |     |       |     |  |  |      |    |       |     |  |  |      |    |       |     |  |  |      |    |       |     |  |  |      |    |     |     |   |     |
| 4年以内                                                                                                                                                                                                                                                                                                                                                                                                                                                                                                                                                                                                                                                                                                                                                                                                                                                                                                                                                                                                                                                                                                                                                                                                                                                                                                                                                                                                                                                                                                                                                                                                                                                                                                           | 61                                       | 930              |          |       |         |        |                                                                                                                                                                                                                                                                                                                                                                                                                                     |          |       |                |                  |      |        |       |     |  |  |      |     |       |     |  |  |      |    |       |     |  |  |      |    |     |     |  |  |      |    |     |     |    |     |                                                                                                                                                                                                                                                                                                                                                                                                                                                                                                                                                                                                                                                                                                                                                                                                                                                                                                                                                                                                                                                                                                                                                                                                                                                                                                                                                                                                                                                                                                                                                                                                                                                                                                                |          |          |          |      |         |        |         |          |  |                |                  |      |     |       |     |  |  |      |    |       |     |  |  |      |    |       |     |  |  |      |    |       |     |  |  |      |    |     |     |   |     |
| 4年超                                                                                                                                                                                                                                                                                                                                                                                                                                                                                                                                                                                                                                                                                                                                                                                                                                                                                                                                                                                                                                                                                                                                                                                                                                                                                                                                                                                                                                                                                                                                                                                                                                                                                                            |                                          |                  |          |       |         |        |                                                                                                                                                                                                                                                                                                                                                                                                                                     |          |       |                |                  |      |        |       |     |  |  |      |     |       |     |  |  |      |    |       |     |  |  |      |    |     |     |  |  |      |    |     |     |    |     |                                                                                                                                                                                                                                                                                                                                                                                                                                                                                                                                                                                                                                                                                                                                                                                                                                                                                                                                                                                                                                                                                                                                                                                                                                                                                                                                                                                                                                                                                                                                                                                                                                                                                                                |          |          |          |      |         |        |         |          |  |                |                  |      |     |       |     |  |  |      |    |       |     |  |  |      |    |       |     |  |  |      |    |       |     |  |  |      |    |     |     |   |     |
| 5年以内                                                                                                                                                                                                                                                                                                                                                                                                                                                                                                                                                                                                                                                                                                                                                                                                                                                                                                                                                                                                                                                                                                                                                                                                                                                                                                                                                                                                                                                                                                                                                                                                                                                                                                           | 23                                       | 328              |          |       |         |        |                                                                                                                                                                                                                                                                                                                                                                                                                                     |          |       |                |                  |      |        |       |     |  |  |      |     |       |     |  |  |      |    |       |     |  |  |      |    |     |     |  |  |      |    |     |     |    |     |                                                                                                                                                                                                                                                                                                                                                                                                                                                                                                                                                                                                                                                                                                                                                                                                                                                                                                                                                                                                                                                                                                                                                                                                                                                                                                                                                                                                                                                                                                                                                                                                                                                                                                                |          |          |          |      |         |        |         |          |  |                |                  |      |     |       |     |  |  |      |    |       |     |  |  |      |    |       |     |  |  |      |    |       |     |  |  |      |    |     |     |   |     |
| 5年超                                                                                                                                                                                                                                                                                                                                                                                                                                                                                                                                                                                                                                                                                                                                                                                                                                                                                                                                                                                                                                                                                                                                                                                                                                                                                                                                                                                                                                                                                                                                                                                                                                                                                                            | 24                                       | 244              |          |       |         |        |                                                                                                                                                                                                                                                                                                                                                                                                                                     |          |       |                |                  |      |        |       |     |  |  |      |     |       |     |  |  |      |    |       |     |  |  |      |    |     |     |  |  |      |    |     |     |    |     |                                                                                                                                                                                                                                                                                                                                                                                                                                                                                                                                                                                                                                                                                                                                                                                                                                                                                                                                                                                                                                                                                                                                                                                                                                                                                                                                                                                                                                                                                                                                                                                                                                                                                                                |          |          |          |      |         |        |         |          |  |                |                  |      |     |       |     |  |  |      |    |       |     |  |  |      |    |       |     |  |  |      |    |       |     |  |  |      |    |     |     |   |     |
| リース料債権部分                                                                                                                                                                                                                                                                                                                                                                                                                                                                                                                                                                                                                                                                                                                                                                                                                                                                                                                                                                                                                                                                                                                                                                                                                                                                                                                                                                                                                                                                                                                                                                                                                                                                                                       | 8,880百万円                                 |                  |          |       |         |        |                                                                                                                                                                                                                                                                                                                                                                                                                                     |          |       |                |                  |      |        |       |     |  |  |      |     |       |     |  |  |      |    |       |     |  |  |      |    |     |     |  |  |      |    |     |     |    |     |                                                                                                                                                                                                                                                                                                                                                                                                                                                                                                                                                                                                                                                                                                                                                                                                                                                                                                                                                                                                                                                                                                                                                                                                                                                                                                                                                                                                                                                                                                                                                                                                                                                                                                                |          |          |          |      |         |        |         |          |  |                |                  |      |     |       |     |  |  |      |    |       |     |  |  |      |    |       |     |  |  |      |    |       |     |  |  |      |    |     |     |   |     |
| 見積残存価額部分                                                                                                                                                                                                                                                                                                                                                                                                                                                                                                                                                                                                                                                                                                                                                                                                                                                                                                                                                                                                                                                                                                                                                                                                                                                                                                                                                                                                                                                                                                                                                                                                                                                                                                       | -百万円                                     |                  |          |       |         |        |                                                                                                                                                                                                                                                                                                                                                                                                                                     |          |       |                |                  |      |        |       |     |  |  |      |     |       |     |  |  |      |    |       |     |  |  |      |    |     |     |  |  |      |    |     |     |    |     |                                                                                                                                                                                                                                                                                                                                                                                                                                                                                                                                                                                                                                                                                                                                                                                                                                                                                                                                                                                                                                                                                                                                                                                                                                                                                                                                                                                                                                                                                                                                                                                                                                                                                                                |          |          |          |      |         |        |         |          |  |                |                  |      |     |       |     |  |  |      |    |       |     |  |  |      |    |       |     |  |  |      |    |       |     |  |  |      |    |     |     |   |     |
| 受取利息相当額                                                                                                                                                                                                                                                                                                                                                                                                                                                                                                                                                                                                                                                                                                                                                                                                                                                                                                                                                                                                                                                                                                                                                                                                                                                                                                                                                                                                                                                                                                                                                                                                                                                                                                        | 522百万円                                   |                  |          |       |         |        |                                                                                                                                                                                                                                                                                                                                                                                                                                     |          |       |                |                  |      |        |       |     |  |  |      |     |       |     |  |  |      |    |       |     |  |  |      |    |     |     |  |  |      |    |     |     |    |     |                                                                                                                                                                                                                                                                                                                                                                                                                                                                                                                                                                                                                                                                                                                                                                                                                                                                                                                                                                                                                                                                                                                                                                                                                                                                                                                                                                                                                                                                                                                                                                                                                                                                                                                |          |          |          |      |         |        |         |          |  |                |                  |      |     |       |     |  |  |      |    |       |     |  |  |      |    |       |     |  |  |      |    |       |     |  |  |      |    |     |     |   |     |
| リース投資資産                                                                                                                                                                                                                                                                                                                                                                                                                                                                                                                                                                                                                                                                                                                                                                                                                                                                                                                                                                                                                                                                                                                                                                                                                                                                                                                                                                                                                                                                                                                                                                                                                                                                                                        | 8,358百万円                                 |                  |          |       |         |        |                                                                                                                                                                                                                                                                                                                                                                                                                                     |          |       |                |                  |      |        |       |     |  |  |      |     |       |     |  |  |      |    |       |     |  |  |      |    |     |     |  |  |      |    |     |     |    |     |                                                                                                                                                                                                                                                                                                                                                                                                                                                                                                                                                                                                                                                                                                                                                                                                                                                                                                                                                                                                                                                                                                                                                                                                                                                                                                                                                                                                                                                                                                                                                                                                                                                                                                                |          |          |          |      |         |        |         |          |  |                |                  |      |     |       |     |  |  |      |    |       |     |  |  |      |    |       |     |  |  |      |    |       |     |  |  |      |    |     |     |   |     |
|                                                                                                                                                                                                                                                                                                                                                                                                                                                                                                                                                                                                                                                                                                                                                                                                                                                                                                                                                                                                                                                                                                                                                                                                                                                                                                                                                                                                                                                                                                                                                                                                                                                                                                                | リース債権<br>(百万円)                           | リース投資資産<br>(百万円) |          |       |         |        |                                                                                                                                                                                                                                                                                                                                                                                                                                     |          |       |                |                  |      |        |       |     |  |  |      |     |       |     |  |  |      |    |       |     |  |  |      |    |     |     |  |  |      |    |     |     |    |     |                                                                                                                                                                                                                                                                                                                                                                                                                                                                                                                                                                                                                                                                                                                                                                                                                                                                                                                                                                                                                                                                                                                                                                                                                                                                                                                                                                                                                                                                                                                                                                                                                                                                                                                |          |          |          |      |         |        |         |          |  |                |                  |      |     |       |     |  |  |      |    |       |     |  |  |      |    |       |     |  |  |      |    |       |     |  |  |      |    |     |     |   |     |
| 1年以内                                                                                                                                                                                                                                                                                                                                                                                                                                                                                                                                                                                                                                                                                                                                                                                                                                                                                                                                                                                                                                                                                                                                                                                                                                                                                                                                                                                                                                                                                                                                                                                                                                                                                                           | 105                                      | 2,908            |          |       |         |        |                                                                                                                                                                                                                                                                                                                                                                                                                                     |          |       |                |                  |      |        |       |     |  |  |      |     |       |     |  |  |      |    |       |     |  |  |      |    |     |     |  |  |      |    |     |     |    |     |                                                                                                                                                                                                                                                                                                                                                                                                                                                                                                                                                                                                                                                                                                                                                                                                                                                                                                                                                                                                                                                                                                                                                                                                                                                                                                                                                                                                                                                                                                                                                                                                                                                                                                                |          |          |          |      |         |        |         |          |  |                |                  |      |     |       |     |  |  |      |    |       |     |  |  |      |    |       |     |  |  |      |    |       |     |  |  |      |    |     |     |   |     |
| 1年超                                                                                                                                                                                                                                                                                                                                                                                                                                                                                                                                                                                                                                                                                                                                                                                                                                                                                                                                                                                                                                                                                                                                                                                                                                                                                                                                                                                                                                                                                                                                                                                                                                                                                                            |                                          |                  |          |       |         |        |                                                                                                                                                                                                                                                                                                                                                                                                                                     |          |       |                |                  |      |        |       |     |  |  |      |     |       |     |  |  |      |    |       |     |  |  |      |    |     |     |  |  |      |    |     |     |    |     |                                                                                                                                                                                                                                                                                                                                                                                                                                                                                                                                                                                                                                                                                                                                                                                                                                                                                                                                                                                                                                                                                                                                                                                                                                                                                                                                                                                                                                                                                                                                                                                                                                                                                                                |          |          |          |      |         |        |         |          |  |                |                  |      |     |       |     |  |  |      |    |       |     |  |  |      |    |       |     |  |  |      |    |       |     |  |  |      |    |     |     |   |     |
| 2年以内                                                                                                                                                                                                                                                                                                                                                                                                                                                                                                                                                                                                                                                                                                                                                                                                                                                                                                                                                                                                                                                                                                                                                                                                                                                                                                                                                                                                                                                                                                                                                                                                                                                                                                           | 96                                       | 2,358            |          |       |         |        |                                                                                                                                                                                                                                                                                                                                                                                                                                     |          |       |                |                  |      |        |       |     |  |  |      |     |       |     |  |  |      |    |       |     |  |  |      |    |     |     |  |  |      |    |     |     |    |     |                                                                                                                                                                                                                                                                                                                                                                                                                                                                                                                                                                                                                                                                                                                                                                                                                                                                                                                                                                                                                                                                                                                                                                                                                                                                                                                                                                                                                                                                                                                                                                                                                                                                                                                |          |          |          |      |         |        |         |          |  |                |                  |      |     |       |     |  |  |      |    |       |     |  |  |      |    |       |     |  |  |      |    |       |     |  |  |      |    |     |     |   |     |
| 2年超                                                                                                                                                                                                                                                                                                                                                                                                                                                                                                                                                                                                                                                                                                                                                                                                                                                                                                                                                                                                                                                                                                                                                                                                                                                                                                                                                                                                                                                                                                                                                                                                                                                                                                            |                                          |                  |          |       |         |        |                                                                                                                                                                                                                                                                                                                                                                                                                                     |          |       |                |                  |      |        |       |     |  |  |      |     |       |     |  |  |      |    |       |     |  |  |      |    |     |     |  |  |      |    |     |     |    |     |                                                                                                                                                                                                                                                                                                                                                                                                                                                                                                                                                                                                                                                                                                                                                                                                                                                                                                                                                                                                                                                                                                                                                                                                                                                                                                                                                                                                                                                                                                                                                                                                                                                                                                                |          |          |          |      |         |        |         |          |  |                |                  |      |     |       |     |  |  |      |    |       |     |  |  |      |    |       |     |  |  |      |    |       |     |  |  |      |    |     |     |   |     |
| 3年以内                                                                                                                                                                                                                                                                                                                                                                                                                                                                                                                                                                                                                                                                                                                                                                                                                                                                                                                                                                                                                                                                                                                                                                                                                                                                                                                                                                                                                                                                                                                                                                                                                                                                                                           | 90                                       | 1,649            |          |       |         |        |                                                                                                                                                                                                                                                                                                                                                                                                                                     |          |       |                |                  |      |        |       |     |  |  |      |     |       |     |  |  |      |    |       |     |  |  |      |    |     |     |  |  |      |    |     |     |    |     |                                                                                                                                                                                                                                                                                                                                                                                                                                                                                                                                                                                                                                                                                                                                                                                                                                                                                                                                                                                                                                                                                                                                                                                                                                                                                                                                                                                                                                                                                                                                                                                                                                                                                                                |          |          |          |      |         |        |         |          |  |                |                  |      |     |       |     |  |  |      |    |       |     |  |  |      |    |       |     |  |  |      |    |       |     |  |  |      |    |     |     |   |     |
| 3年超                                                                                                                                                                                                                                                                                                                                                                                                                                                                                                                                                                                                                                                                                                                                                                                                                                                                                                                                                                                                                                                                                                                                                                                                                                                                                                                                                                                                                                                                                                                                                                                                                                                                                                            |                                          |                  |          |       |         |        |                                                                                                                                                                                                                                                                                                                                                                                                                                     |          |       |                |                  |      |        |       |     |  |  |      |     |       |     |  |  |      |    |       |     |  |  |      |    |     |     |  |  |      |    |     |     |    |     |                                                                                                                                                                                                                                                                                                                                                                                                                                                                                                                                                                                                                                                                                                                                                                                                                                                                                                                                                                                                                                                                                                                                                                                                                                                                                                                                                                                                                                                                                                                                                                                                                                                                                                                |          |          |          |      |         |        |         |          |  |                |                  |      |     |       |     |  |  |      |    |       |     |  |  |      |    |       |     |  |  |      |    |       |     |  |  |      |    |     |     |   |     |
| 4年以内                                                                                                                                                                                                                                                                                                                                                                                                                                                                                                                                                                                                                                                                                                                                                                                                                                                                                                                                                                                                                                                                                                                                                                                                                                                                                                                                                                                                                                                                                                                                                                                                                                                                                                           | 52                                       | 1,035            |          |       |         |        |                                                                                                                                                                                                                                                                                                                                                                                                                                     |          |       |                |                  |      |        |       |     |  |  |      |     |       |     |  |  |      |    |       |     |  |  |      |    |     |     |  |  |      |    |     |     |    |     |                                                                                                                                                                                                                                                                                                                                                                                                                                                                                                                                                                                                                                                                                                                                                                                                                                                                                                                                                                                                                                                                                                                                                                                                                                                                                                                                                                                                                                                                                                                                                                                                                                                                                                                |          |          |          |      |         |        |         |          |  |                |                  |      |     |       |     |  |  |      |    |       |     |  |  |      |    |       |     |  |  |      |    |       |     |  |  |      |    |     |     |   |     |
| 4年超                                                                                                                                                                                                                                                                                                                                                                                                                                                                                                                                                                                                                                                                                                                                                                                                                                                                                                                                                                                                                                                                                                                                                                                                                                                                                                                                                                                                                                                                                                                                                                                                                                                                                                            |                                          |                  |          |       |         |        |                                                                                                                                                                                                                                                                                                                                                                                                                                     |          |       |                |                  |      |        |       |     |  |  |      |     |       |     |  |  |      |    |       |     |  |  |      |    |     |     |  |  |      |    |     |     |    |     |                                                                                                                                                                                                                                                                                                                                                                                                                                                                                                                                                                                                                                                                                                                                                                                                                                                                                                                                                                                                                                                                                                                                                                                                                                                                                                                                                                                                                                                                                                                                                                                                                                                                                                                |          |          |          |      |         |        |         |          |  |                |                  |      |     |       |     |  |  |      |    |       |     |  |  |      |    |       |     |  |  |      |    |       |     |  |  |      |    |     |     |   |     |
| 5年以内                                                                                                                                                                                                                                                                                                                                                                                                                                                                                                                                                                                                                                                                                                                                                                                                                                                                                                                                                                                                                                                                                                                                                                                                                                                                                                                                                                                                                                                                                                                                                                                                                                                                                                           | 10                                       | 434              |          |       |         |        |                                                                                                                                                                                                                                                                                                                                                                                                                                     |          |       |                |                  |      |        |       |     |  |  |      |     |       |     |  |  |      |    |       |     |  |  |      |    |     |     |  |  |      |    |     |     |    |     |                                                                                                                                                                                                                                                                                                                                                                                                                                                                                                                                                                                                                                                                                                                                                                                                                                                                                                                                                                                                                                                                                                                                                                                                                                                                                                                                                                                                                                                                                                                                                                                                                                                                                                                |          |          |          |      |         |        |         |          |  |                |                  |      |     |       |     |  |  |      |    |       |     |  |  |      |    |       |     |  |  |      |    |       |     |  |  |      |    |     |     |   |     |
| 5年超                                                                                                                                                                                                                                                                                                                                                                                                                                                                                                                                                                                                                                                                                                                                                                                                                                                                                                                                                                                                                                                                                                                                                                                                                                                                                                                                                                                                                                                                                                                                                                                                                                                                                                            | 0                                        | 495              |          |       |         |        |                                                                                                                                                                                                                                                                                                                                                                                                                                     |          |       |                |                  |      |        |       |     |  |  |      |     |       |     |  |  |      |    |       |     |  |  |      |    |     |     |  |  |      |    |     |     |    |     |                                                                                                                                                                                                                                                                                                                                                                                                                                                                                                                                                                                                                                                                                                                                                                                                                                                                                                                                                                                                                                                                                                                                                                                                                                                                                                                                                                                                                                                                                                                                                                                                                                                                                                                |          |          |          |      |         |        |         |          |  |                |                  |      |     |       |     |  |  |      |    |       |     |  |  |      |    |       |     |  |  |      |    |       |     |  |  |      |    |     |     |   |     |
| <p>4. オペレーティング・リース取引(貸主側)</p> <p>オペレーティング・リース取引のうち解約不能のものに係る未経過リース料</p> <table style="width: 100%; border-collapse: collapse;"> <tr> <td style="padding-left: 20px;">1年以内</td> <td style="text-align: right;">24百万円</td> </tr> <tr> <td style="padding-left: 20px;">1年超</td> <td style="text-align: right;">61百万円</td> </tr> <tr> <td style="padding-left: 20px;">合計</td> <td style="text-align: right;">86百万円</td> </tr> </table>                                                                                                                                                                                                                                                                                                                                                                                                                                                                                                                                                                                                                                                                                                                                                                                                                                                                                                                                                                                                                                                                                                                                                                                                                                                                             | 1年以内                                     | 24百万円            | 1年超      | 61百万円 | 合計      | 86百万円  | <p>4. オペレーティング・リース取引(貸主側)</p> <p>オペレーティング・リース取引のうち解約不能のものに係る未経過リース料</p> <table style="width: 100%; border-collapse: collapse;"> <tr> <td style="padding-left: 20px;">1年以内</td> <td style="text-align: right;">43百万円</td> </tr> <tr> <td style="padding-left: 20px;">1年超</td> <td style="text-align: right;">99百万円</td> </tr> <tr> <td style="padding-left: 20px;">合計</td> <td style="text-align: right;">143百万円</td> </tr> </table> | 1年以内     | 43百万円 | 1年超            | 99百万円            | 合計   | 143百万円 |       |     |  |  |      |     |       |     |  |  |      |    |       |     |  |  |      |    |     |     |  |  |      |    |     |     |    |     |                                                                                                                                                                                                                                                                                                                                                                                                                                                                                                                                                                                                                                                                                                                                                                                                                                                                                                                                                                                                                                                                                                                                                                                                                                                                                                                                                                                                                                                                                                                                                                                                                                                                                                                |          |          |          |      |         |        |         |          |  |                |                  |      |     |       |     |  |  |      |    |       |     |  |  |      |    |       |     |  |  |      |    |       |     |  |  |      |    |     |     |   |     |
| 1年以内                                                                                                                                                                                                                                                                                                                                                                                                                                                                                                                                                                                                                                                                                                                                                                                                                                                                                                                                                                                                                                                                                                                                                                                                                                                                                                                                                                                                                                                                                                                                                                                                                                                                                                           | 24百万円                                    |                  |          |       |         |        |                                                                                                                                                                                                                                                                                                                                                                                                                                     |          |       |                |                  |      |        |       |     |  |  |      |     |       |     |  |  |      |    |       |     |  |  |      |    |     |     |  |  |      |    |     |     |    |     |                                                                                                                                                                                                                                                                                                                                                                                                                                                                                                                                                                                                                                                                                                                                                                                                                                                                                                                                                                                                                                                                                                                                                                                                                                                                                                                                                                                                                                                                                                                                                                                                                                                                                                                |          |          |          |      |         |        |         |          |  |                |                  |      |     |       |     |  |  |      |    |       |     |  |  |      |    |       |     |  |  |      |    |       |     |  |  |      |    |     |     |   |     |
| 1年超                                                                                                                                                                                                                                                                                                                                                                                                                                                                                                                                                                                                                                                                                                                                                                                                                                                                                                                                                                                                                                                                                                                                                                                                                                                                                                                                                                                                                                                                                                                                                                                                                                                                                                            | 61百万円                                    |                  |          |       |         |        |                                                                                                                                                                                                                                                                                                                                                                                                                                     |          |       |                |                  |      |        |       |     |  |  |      |     |       |     |  |  |      |    |       |     |  |  |      |    |     |     |  |  |      |    |     |     |    |     |                                                                                                                                                                                                                                                                                                                                                                                                                                                                                                                                                                                                                                                                                                                                                                                                                                                                                                                                                                                                                                                                                                                                                                                                                                                                                                                                                                                                                                                                                                                                                                                                                                                                                                                |          |          |          |      |         |        |         |          |  |                |                  |      |     |       |     |  |  |      |    |       |     |  |  |      |    |       |     |  |  |      |    |       |     |  |  |      |    |     |     |   |     |
| 合計                                                                                                                                                                                                                                                                                                                                                                                                                                                                                                                                                                                                                                                                                                                                                                                                                                                                                                                                                                                                                                                                                                                                                                                                                                                                                                                                                                                                                                                                                                                                                                                                                                                                                                             | 86百万円                                    |                  |          |       |         |        |                                                                                                                                                                                                                                                                                                                                                                                                                                     |          |       |                |                  |      |        |       |     |  |  |      |     |       |     |  |  |      |    |       |     |  |  |      |    |     |     |  |  |      |    |     |     |    |     |                                                                                                                                                                                                                                                                                                                                                                                                                                                                                                                                                                                                                                                                                                                                                                                                                                                                                                                                                                                                                                                                                                                                                                                                                                                                                                                                                                                                                                                                                                                                                                                                                                                                                                                |          |          |          |      |         |        |         |          |  |                |                  |      |     |       |     |  |  |      |    |       |     |  |  |      |    |       |     |  |  |      |    |       |     |  |  |      |    |     |     |   |     |
| 1年以内                                                                                                                                                                                                                                                                                                                                                                                                                                                                                                                                                                                                                                                                                                                                                                                                                                                                                                                                                                                                                                                                                                                                                                                                                                                                                                                                                                                                                                                                                                                                                                                                                                                                                                           | 43百万円                                    |                  |          |       |         |        |                                                                                                                                                                                                                                                                                                                                                                                                                                     |          |       |                |                  |      |        |       |     |  |  |      |     |       |     |  |  |      |    |       |     |  |  |      |    |     |     |  |  |      |    |     |     |    |     |                                                                                                                                                                                                                                                                                                                                                                                                                                                                                                                                                                                                                                                                                                                                                                                                                                                                                                                                                                                                                                                                                                                                                                                                                                                                                                                                                                                                                                                                                                                                                                                                                                                                                                                |          |          |          |      |         |        |         |          |  |                |                  |      |     |       |     |  |  |      |    |       |     |  |  |      |    |       |     |  |  |      |    |       |     |  |  |      |    |     |     |   |     |
| 1年超                                                                                                                                                                                                                                                                                                                                                                                                                                                                                                                                                                                                                                                                                                                                                                                                                                                                                                                                                                                                                                                                                                                                                                                                                                                                                                                                                                                                                                                                                                                                                                                                                                                                                                            | 99百万円                                    |                  |          |       |         |        |                                                                                                                                                                                                                                                                                                                                                                                                                                     |          |       |                |                  |      |        |       |     |  |  |      |     |       |     |  |  |      |    |       |     |  |  |      |    |     |     |  |  |      |    |     |     |    |     |                                                                                                                                                                                                                                                                                                                                                                                                                                                                                                                                                                                                                                                                                                                                                                                                                                                                                                                                                                                                                                                                                                                                                                                                                                                                                                                                                                                                                                                                                                                                                                                                                                                                                                                |          |          |          |      |         |        |         |          |  |                |                  |      |     |       |     |  |  |      |    |       |     |  |  |      |    |       |     |  |  |      |    |       |     |  |  |      |    |     |     |   |     |
| 合計                                                                                                                                                                                                                                                                                                                                                                                                                                                                                                                                                                                                                                                                                                                                                                                                                                                                                                                                                                                                                                                                                                                                                                                                                                                                                                                                                                                                                                                                                                                                                                                                                                                                                                             | 143百万円                                   |                  |          |       |         |        |                                                                                                                                                                                                                                                                                                                                                                                                                                     |          |       |                |                  |      |        |       |     |  |  |      |     |       |     |  |  |      |    |       |     |  |  |      |    |     |     |  |  |      |    |     |     |    |     |                                                                                                                                                                                                                                                                                                                                                                                                                                                                                                                                                                                                                                                                                                                                                                                                                                                                                                                                                                                                                                                                                                                                                                                                                                                                                                                                                                                                                                                                                                                                                                                                                                                                                                                |          |          |          |      |         |        |         |          |  |                |                  |      |     |       |     |  |  |      |    |       |     |  |  |      |    |       |     |  |  |      |    |       |     |  |  |      |    |     |     |   |     |

(金融商品関係)

前連結会計年度(自平成21年4月1日至平成22年3月31日)

## 1. 金融商品の状況に関する事項

### (1) 金融商品に対する取組方針

当社グループは、設備投資計画に照らして、必要な資金(主に銀行借入)を調達しております。一時的な余資は安全性の高い金融資産で運用し、また、短期的な運転資金を銀行借入により調達しております。デリバティブは、借入金の金利変動リスクを回避するために利用しており、投機的な取引は行わない方針であります。

### (2) 金融商品の内容及びそのリスク

営業債権である受取手形及び売掛金は、顧客の信用リスクに晒されております。投資有価証券は、主に業務上の関係を有する企業の株式であり、一部は市場価格の変動リスクに晒されております。

営業債務である支払手形及び買掛金は、そのほとんどが1年以内の支払期日であります。借入金等について、短期借入金は主に営業取引に係る資金調達であり、長期借入金は主に設備投資に必要な資金の調達及び安定的な資金残高を確保するための資金調達であります。このうち長期借入金の一部は、変動金利であるため金利の変動リスクに晒されており、一部の連結子会社はデリバティブ取引(金利スワップ取引)を利用してヘッジしております。

デリバティブ取引は、長期借入金に係る支払金利の変動リスクに対するヘッジを目的とした金利スワップ取引であります。なお、ヘッジ会計に関するヘッジ手段とヘッジ対象、ヘッジ方針、ヘッジの有効性の評価方法等については、前述の連結財務諸表作成のための基本となる重要な事項「4. 会計処理基準に関する事項(6)重要なヘッジ会計の方法」をご参照下さい。

### (3) 金融商品に係るリスク管理体制

信用リスク(取引先の契約不履行等に係るリスク)の管理

当社グループは、リスク管理規程等に従い、取引先ごとに期日および残高の管理を行うと共に、財務状況等の悪化等による回収懸念の早期把握や軽減を図り、主な取引先の信用状況を定期的に把握しております。

デリバティブ取引の利用にあたっては、信用リスクを軽減するため、格付の高い金融機関とのみ取引を行っております。

市場リスク(金利等の変動リスク)の管理

一部の連結子会社は、長期借入金に係る支払金利の変動リスクを抑制するために、金利スワップ取引を利用しております。

投資有価証券については、定期的に時価や発行体(取引先企業)の財務状況等を把握すると共に、取引先企業との関係を勘案して保有状況を継続的に見直しております。

デリバティブ取引につきましては、各社の社内規程に基づき、取締役会等における承認に従って取引を行い、記帳および取引先との残高照合等を行っております。また、取引実績についても、半年毎に取締役会等に報告しております。

資金調達に係る流動性リスク(支払期日に支払いを実行できなくなるリスク)の管理

当社は、各部署からの報告に基づき担当部署が適時に資金繰計画を作成・更新するとともに、手許流動性の維持などにより流動性リスクを管理しております。

### (4) 金融商品の時価等に関する事項についての補足説明

金融商品の時価には、市場価格に基づく価額のほか、市場価格がない場合には合理的に算定された価額が含まれております。また、注記事項「デリバティブ取引関係」におけるデリバティブ取引に関する契約額等については、その金額自体がデリバティブ取引に係る市場リスクを示すものではありません。

## 2. 金融商品の時価等に関する事項

平成22年3月31日における連結貸借対照表計上額、時価及びこれらの差額については、次のとおりであります。なお、時価を把握することが極めて困難と認められるものは含まれておりません（（注）2.参照）。

|                                     | 連結貸借対照表計上額<br>(百万円)   | 時価(百万円)         | 差額(百万円)  |
|-------------------------------------|-----------------------|-----------------|----------|
| (1) 現金及び預金                          | 47,192                | 47,192          | -        |
| (2) 受取手形及び売掛金<br>貸倒引当金(*1)          | 62,619<br>24          |                 |          |
| (3) リース債権及びリース投資<br>資産<br>貸倒引当金(*1) | 62,594<br>7,590<br>16 | 62,592          | 2        |
| (4) 有価証券及び投資有価証券                    | 7,574<br>14,272       | 7,547<br>14,304 | 26<br>31 |
| 資産計                                 | 131,634               | 131,636         | 2        |
| (1) 支払手形及び買掛金                       | 14,953                | 14,953          | -        |
| (2) 短期借入金                           | 21,589                | 21,589          | -        |
| (3) 社債(1年内償還予定の社<br>債含む)            | 11,600                | 11,600          | 0        |
| (4) 長期借入金(1年内返済長<br>期借入金含む)         | 58,456                | 58,577          | 120      |
| 負債計                                 | 106,599               | 106,721         | 121      |
| デリバティブ取引                            | -                     | -               | -        |

(\*1)個別に計上している貸倒引当金を控除しております。

## (注) 1. 金融商品の時価の算定方法並びに有価証券及びデリバティブ取引に関する事項

資 産

## (1)現金及び預金

これらは短期間で決済されるため、時価は帳簿価額にほぼ等しいことから、当該帳簿価額によっております。

## (2)受取手形及び売掛金、(3)リース債権及びリース投資資産

これらの時価は、一定の期間ごとに区分した債権ごとに債権額を満期までの期間及び信用リスクを加味した利率により割り引いた現在価値によっております。

## (4)有価証券及び投資有価証券

これらの時価について、株式は取引所の価格によっており、債券は取引所の価格又は取引金融機関から提示された価格によっております。また、保有目的ごとの有価証券に関する事項については、注記事項「有価証券関係」をご参照下さい。

負 債

## (1)支払手形及び買掛金、(2)短期借入金

これらは短期間で決済されるものであるため、時価は帳簿価額にほぼ等しいことから、当該帳簿価額によっております。

## (3)社債

社債については、変動金利によるものは、短期間で市場金利を反映し、また、実行後信用状態は大きく異なっていないことから、時価は帳簿価額と近似していると考えられるため、当該帳簿価額によっております。固定金利によるものは、元利金の合計額を当該社債の残存期間及び信用リスクを加味した利率で割り引いた現在価値により算定しております。



## (4)長期借入金

長期借入金については、変動金利によるものは、短期間で市場金利を反映し、また、実行後信用状態は大きく異なっていないことから、時価は帳簿価額と近似していると考えられるため、当該帳簿価額によっております。固定金利によるものは、元利金の合計額を新規に同様の借入を行った場合に想定される利率で割り引いて算定する方法によっております。なお、一部の変動金利による長期借入金は金利スワップの特例処理の対象とされており（下記参照）、当該金利スワップと一体として処理された元利金の合計額を、同様の借入を行った場合に適用される合理的に見積られる利率で割り引いて算定する方法によっております。

デリバティブ取引

金利スワップの特例処理によるものは、ヘッジ対象とされている長期借入金と一体として処理されているため、その時価は、当該長期借入金の時価に含めて記載しております。

## 2. 時価を把握することが極めて困難と認められる金融商品

| 区分       | 連結貸借対照表計上額（百万円） |
|----------|-----------------|
| 非上場株式    | 19,603          |
| 投資事業組合出資 | 892             |
| MMF等     | 146             |

これらについては、市場価格がなく、時価を把握することが極めて困難と認められることから、「(4)有価証券及び投資有価証券」には含めておりません。

## 3. 金銭債権及び満期のある有価証券の連結決算日後の償還予定額

|                                       | 1年以内<br>(百万円) | 1年超<br>5年以内<br>(百万円) | 5年超<br>10年以内<br>(百万円) | 10年超<br>(百万円) |
|---------------------------------------|---------------|----------------------|-----------------------|---------------|
| 現金及び預金                                | 47,176        | -                    | -                     | -             |
| 受取手形及び売掛金                             | 62,526        | 93                   | -                     | -             |
| リース債権及びリース投資資産                        | 2,312         | 5,206                | 72                    | -             |
| 有価証券及び投資有価証券<br>その他有価証券のうち満期<br>があるもの |               |                      |                       |               |
| (1) 債券（社債）                            | 215           | 25                   | 250                   | -             |
| (2) その他                               | 4             | 83                   | -                     | -             |
| 合計                                    | 112,235       | 5,407                | 322                   | -             |

## 4. 社債及び長期借入金の連結決算日後の返済予定額

連結附属明細表「社債明細表」及び「借入金等明細表」をご参照下さい。

当連結会計年度（自 平成22年4月1日 至 平成23年3月31日）

## 1. 金融商品の状況に関する事項

### (1) 金融商品に対する取組方針

当社グループは、設備投資計画に照らして、必要な資金（主に銀行借入）を調達しております。一時的な余資は安全性の高い金融資産で運用し、また、短期的な運転資金を銀行借入により調達しております。デリバティブは、借入金の金利変動リスクを回避するために利用しており、投機的な取引は行わない方針であります。

### (2) 金融商品の内容及びそのリスク

営業債権である受取手形及び売掛金は、顧客の信用リスクに晒されております。投資有価証券は、主に業務上の関係を有する企業の株式であり、一部は市場価格の変動リスクに晒されております。

営業債務である支払手形及び買掛金は、そのほとんどが1年以内の支払期日であります。借入金等について、短期借入金は主に営業取引に係る資金調達であり、長期借入金は主に設備投資に必要な資金の調達及び安定的な資金残高を確保するための資金調達であります。このうち長期借入金の一部は、変動金利であるため金利の変動リスクに晒されており、一部の連結子会社はデリバティブ取引（金利スワップ取引）を利用してヘッジしております。

デリバティブ取引は、長期借入金に係る支払金利の変動リスクに対するヘッジを目的とした金利スワップ取引であります。なお、ヘッジ会計に関するヘッジ手段とヘッジ対象、ヘッジ方針、ヘッジの有効性の評価方法等については、前述の連結財務諸表作成のための基本となる重要な事項「4. 会計処理基準に関する事項 (6) 重要なヘッジ会計の方法」をご参照下さい。

### (3) 金融商品に係るリスク管理体制

信用リスク（取引先の契約不履行等に係るリスク）の管理

当社グループは、リスク管理規程等に従い、取引先ごとに期日および残高の管理を行うと共に、財務状況等の悪化等による回収懸念の早期把握や軽減を図り、主な取引先の信用状況を定期的に把握しております。

デリバティブ取引の利用にあたっては、信用リスクを軽減するため、格付の高い金融機関とのみ取引を行っております。

市場リスク（金利等の変動リスク）の管理

一部の連結子会社は、長期借入金に係る支払金利の変動リスクを抑制するために、金利スワップ取引を利用しております。

投資有価証券については、定期的に時価や発行体（取引先企業）の財務状況等を把握すると共に、取引先企業との関係を勘案して保有状況を継続的に見直しております。

デリバティブ取引につきましては、各社の社内規程に基づき、取締役会等における承認に従って取引を行い、記帳および取引先との残高照合等を行っております。また、取引実績についても、半年毎に取締役会等に報告しております。

資金調達に係る流動性リスク（支払期日に支払いを実行できなくなるリスク）の管理

当社は、各部署からの報告に基づき担当部署が適時に資金繰計画を作成・更新するとともに、手許流動性の維持などにより流動性リスクを管理しております。

### (4) 金融商品の時価等に関する事項についての補足説明

金融商品の時価には、市場価格に基づく価額のほか、市場価格がない場合には合理的に算定された価額が含まれております。また、注記事項「デリバティブ取引関係」におけるデリバティブ取引に関する契約額等については、その金額自体がデリバティブ取引に係る市場リスクを示すものではありません。

## 2. 金融商品の時価等に関する事項

平成23年3月31日における連結貸借対照表計上額、時価及びこれらの差額については、次のとおりであります。なお、時価を把握することが極めて困難と認められるものは含まれておりません（（注）2.参照）。

|                                     | 連結貸借対照表計上額<br>(百万円)   | 時価(百万円)         | 差額(百万円)   |
|-------------------------------------|-----------------------|-----------------|-----------|
| (1) 現金及び預金                          | 36,729                | 36,729          | -         |
| (2) 受取手形及び売掛金<br>貸倒引当金(*1)          | 59,040<br>13          |                 |           |
| (3) リース債権及びリース投資<br>資産<br>貸倒引当金(*1) | 59,027<br>8,710<br>22 | 59,020          | 6         |
| (4) 有価証券及び投資有価証券                    | 8,687<br>12,984       | 8,756<br>12,767 | 68<br>217 |
| 資産計                                 | 117,429               | 117,273         | 155       |
| (1) 支払手形及び買掛金                       | 14,944                | 14,944          | -         |
| (2) 短期借入金                           | 478                   | 478             | -         |
| (3) 社債(1年内償還予定の社<br>債含む)            | 7,600                 | 7,598           | 1         |
| (4) 長期借入金(1年内返済長<br>期借入金含む)         | 69,376                | 69,522          | 146       |
| 負債計                                 | 92,399                | 92,544          | 145       |
| デリバティブ取引                            | -                     | -               | -         |

(\*1)個別に計上している貸倒引当金を控除しております。

## (注) 1. 金融商品の時価の算定方法並びに有価証券及びデリバティブ取引に関する事項

資 産

## (1)現金及び預金

預金はすべて短期間で決済されるため、時価は帳簿価額にほぼ等しいことから、当該帳簿価額によっております。

## (2)受取手形及び売掛金、(3)リース債権及びリース投資資産

これらの時価は、一定の期間ごとに区分した債権ごとに債権額を満期までの期間及び信用リスクを加味した利率により割り引いた現在価値によっております。

## (4)有価証券及び投資有価証券

これらの時価について、株式は取引所の価格によっており、債券は取引所の価格又は取引金融機関から提示された価格によっております。また、保有目的ごとの有価証券に関する事項については、注記事項「有価証券関係」をご参照下さい。

負 債

## (1)支払手形及び買掛金、(2)短期借入金

これらは短期間で決済されるものであるため、時価は帳簿価額にほぼ等しいことから、当該帳簿価額によっております。

## (3)社債

社債については、変動金利によるものは、短期間で市場金利を反映し、また、実行後信用状態は大きく異なっていないことから、時価は帳簿価額と近似していると考えられるため、当該帳簿価額によっております。固定金利によるものは、元利金の合計額を当該社債の残存期間及び信用リスクを加味した利率で割り引いた現在価値により算定しております。

## (4)長期借入金

長期借入金については、変動金利によるものは、短期間で市場金利を反映し、また、実行後信用状態は大きく異なっていないことから、時価は帳簿価額と近似していると考えられるため、当該帳簿価額によっております。固定金利によるものは、元利金の合計額を新規に同様の借入を行った場合に想定される利率で割り引いて算定する方法によっております。なお、一部の変動金利による長期借入金は金利スワップの特例処理の対象とされており（下記参照）、当該金利スワップと一体として処理された元利金の合計額を、同様の借入を行った場合に適用される合理的に見積られる利率で割り引いて算定する方法によっております。

デリバティブ取引

金利スワップの特例処理によるものは、ヘッジ対象とされている長期借入金と一体として処理されているため、その時価は、当該長期借入金の時価に含めて記載しております。

## 2. 時価を把握することが極めて困難と認められる金融商品

| 区分       | 連結貸借対照表計上額（百万円） |
|----------|-----------------|
| 非上場株式    | 17,966          |
| 投資事業組合出資 | 813             |
| MMF等     | 331             |

これらについては、市場価格がなく、時価を把握することが極めて困難と認められることから、「(4)有価証券及び投資有価証券」には含めておりません。

## 3. 金銭債権及び満期のある有価証券の連結決算日後の償還予定額

|                   | 1年以内<br>(百万円) | 1年超<br>5年以内<br>(百万円) | 5年超<br>10年以内<br>(百万円) | 10年超<br>(百万円) |
|-------------------|---------------|----------------------|-----------------------|---------------|
| 現金及び預金            | 36,716        | -                    | -                     | -             |
| 受取手形及び売掛金         | 58,984        | 55                   | -                     | -             |
| リース債権及びリース投資資産    | 2,833         | 5,747                | 129                   | -             |
| 有価証券及び投資有価証券      |               |                      |                       |               |
| その他有価証券のうち満期があるもの |               |                      |                       |               |
| (1) 債券（社債）        | -             | 25                   | 250                   | -             |
| (2) その他           | -             | -                    | -                     | -             |
| 合計                | 98,534        | 5,828                | 379                   | -             |

## 4. 社債及び長期借入金の連結決算日後の返済予定額

連結附属明細表「社債明細表」及び「借入金等明細表」をご参照下さい。

(有価証券関係)

前連結会計年度(自 平成21年4月1日 至 平成22年3月31日)

## 1 売買目的有価証券

該当事項はありません。

## 2 満期保有目的の債券

該当事項はありません。

## 3 その他有価証券

| 区分                     | 連結貸借対照表計上額(百万円) | 取得原価(百万円) | 差額(百万円) |       |
|------------------------|-----------------|-----------|---------|-------|
| 連結貸借対照表計上額が取得原価を超えるもの  | (1)株式           | 10,127    | 4,830   | 5,296 |
|                        | (2)債券           |           |         |       |
|                        | 国債・地方債等         | -         | -       | -     |
|                        | 社債              | 457       | 449     | 7     |
|                        | その他             | -         | -       | -     |
| (3)その他                 | -               | -         | -       |       |
| 小計                     | 10,584          | 5,280     | 5,304   |       |
| 連結貸借対照表計上額が取得原価を超えないもの | (1)株式           | 2,443     | 3,117   | 673   |
|                        | (2)債券           |           |         |       |
|                        | 国債・地方債等         | 4         | 5       | 0     |
|                        | 社債              | 24        | 25      | 0     |
|                        | その他             | 180       | 197     | 17    |
| (3)その他                 | 320             | 390       | 69      |       |
| 小計                     | 2,974           | 3,735     | 761     |       |
| 合計                     | 13,558          | 9,016     | 4,542   |       |

(注) 非上場株式(連結貸借対照表計上額 17,430百万円)、投資事業組合出資(連結貸借対照表計上 892百万円)及びMMF等(連結貸借対照表計上額 146百万円)については、市場価格がなく、時価を把握することが極めて困難と認められることから、上表の「その他有価証券」には含めておりません。

## 4 当連結会計年度中に売却したその他有価証券

| 区分      | 売却額(百万円) | 売却益の合計額(百万円) | 売却損の合計額(百万円) |
|---------|----------|--------------|--------------|
| (1) 株式  | 1,227    | 1,108        | 1            |
| (2) 債券  |          |              |              |
| 国債・地方債等 | -        | -            | -            |
| 社債      | -        | -            | -            |
| その他     | -        | -            | -            |
| (3) その他 | 1,150    | -            | 2            |
| 合計      | 2,377    | 1,108        | 4            |

## 5. 減損処理を行った有価証券

当連結会計年度において、有価証券について134百万円（その他有価証券の株式134百万円）減損処理を行っております。

当連結会計年度(自 平成22年4月1日 至 平成23年3月31日)

## 1 売買目的有価証券

該当事項はありません。

## 2 満期保有目的の債券

該当事項はありません。

## 3 その他有価証券

| 区分                     |         | 連結貸借対照表計上額（百万円） | 取得原価（百万円） | 差額（百万円） |
|------------------------|---------|-----------------|-----------|---------|
| 連結貸借対照表計上額が取得原価を超えるもの  | (1)株式   | 8,513           | 3,018     | 5,494   |
|                        | (2)債券   |                 |           |         |
|                        | 国債・地方債等 | -               | -         | -       |
|                        | 社債      | 254             | 250       | 4       |
|                        | その他     | -               | -         | -       |
| (3)その他                 | 59      | 59              | 0         |         |
|                        | 小計      | 8,828           | 3,327     | 5,500   |
| 連結貸借対照表計上額が取得原価を超えないもの | (1)株式   | 3,067           | 3,485     | 417     |
|                        | (2)債券   |                 |           |         |
|                        | 国債・地方債等 | -               | -         | -       |
|                        | 社債      | 24              | 25        | 0       |
|                        | その他     | 100             | 107       | 6       |
| (3)その他                 | 302     | 380             | 78        |         |
|                        | 小計      | 3,496           | 3,997     | 501     |
| 合計                     |         | 12,324          | 7,325     | 4,998   |

（注）非上場株式（連結貸借対照表計上額 16,388百万円）、投資事業組合出資（連結貸借対照表計上 813百万円）及びMMF等（連結貸借対照表計上額 331百万円）については、市場価格がなく、時価を把握することが極めて困難と認められることから、上表の「その他有価証券」には含めておりません。

## 4 当連結会計年度中に売却したその他有価証券

| 区分      | 売却額（百万円） | 売却益の合計額<br>（百万円） | 売却損の合計額<br>（百万円） |
|---------|----------|------------------|------------------|
| (1) 株式  | 3,919    | 1,782            | 24               |
| (2) 債券  |          |                  |                  |
| 国債・地方債等 | 5        | -                | -                |
| 社債      | 200      | -                | -                |
| その他     | 95       | -                | 1                |
| (3) その他 | 2,557    | -                | -                |
| 合計      | 6,777    | 1,782            | 26               |

## 5 減損処理を行った有価証券

当連結会計年度において、有価証券について663百万円（その他有価証券の株式663百万円）減損処理を行っております。

## （デリバティブ取引関係）

前連結会計年度（自 平成21年4月1日 至 平成22年3月31日）

## 1．ヘッジ会計が適用されていないデリバティブ取引

該当事項はありません。

## 2．ヘッジ会計が適用されているデリバティブ取引

## 金利関連

| ヘッジ会計の方法    | 取引の種類                 | 主なヘッジ対象 | 前連結会計年度（平成22年3月31日） |                     |             |
|-------------|-----------------------|---------|---------------------|---------------------|-------------|
|             |                       |         | 契約額等<br>（百万円）       | 契約額等のうち<br>1年超（百万円） | 時価<br>（百万円） |
| 金利スワップの特例処理 | 金利スワップ取引<br>変動受取・固定支払 | 長期借入金   | 6,689               | 3,306               | （注）         |

（注）金利スワップの特例処理によるものは、ヘッジ対象とされている長期借入金と一体として処理されているため、その時価は、当該長期借入金の時価に含めて記載しております。

当連結会計年度（自 平成22年4月1日 至 平成23年3月31日）

## 1．ヘッジ会計が適用されていないデリバティブ取引

該当事項はありません。

## 2．ヘッジ会計が適用されているデリバティブ取引

## 金利関連

| ヘッジ会計の方法    | 取引の種類                 | 主なヘッジ対象 | 当連結会計年度（平成23年3月31日） |                     |             |
|-------------|-----------------------|---------|---------------------|---------------------|-------------|
|             |                       |         | 契約額等<br>（百万円）       | 契約額等のうち<br>1年超（百万円） | 時価<br>（百万円） |
| 金利スワップの特例処理 | 金利スワップ取引<br>変動受取・固定支払 | 長期借入金   | 2,566               | 1,300               | （注）         |

（注）金利スワップの特例処理によるものは、ヘッジ対象とされている長期借入金と一体として処理されているため、その時価は、当該長期借入金の時価に含めて記載しております。

(退職給付関係)

前連結会計年度(自平成21年4月1日 至平成22年3月31日)

1 採用している退職給付制度の概要

一部の連結子会社は、退職給付制度として、確定給付企業年金法に基づく企業年金制度、確定拠出年金制度、適格退職年金制度及び退職一時金制度を設けております。

また、一部の連結子会社は退職金共済契約に加入しており、退職給付債務の計算から除外しております。

なお、一部の連結子会社は、複数事業主制度としての総合設立型の厚生年金基金(全国情報サービス産業厚生年金基金)に加入しておりますが、その拠出に対応する年金資産を合理的に計算することができないため、退職給付債務の計算には含めておりません。

当該複数事業主制度に関する事項は次のとおりであります。

(1) 制度全体の積立状況に関する事項

|                |            |
|----------------|------------|
| 年金資産の額         | 329,874百万円 |
| 年金財政計算上の給付債務の額 | 446,934百万円 |
| 差引額            | 117,060百万円 |

(2) 制度全体に占める一部の連結子会社の掛金拠出割合

1.7%

(3) 補足説明

上記(1)の差引額は、年金財政計算上の過去勤務債務残高1,521百万円及び不足金115,538百万円でありま  
 す。

なお、上記(2)の割合は一部の連結子会社の実際の負担割合とは一致しません。

2 退職給付債務に関する事項

|              |           |
|--------------|-----------|
| 退職給付債務       | 43,512百万円 |
| 年金資産         | 26,143百万円 |
| 未積立退職給付債務    | 17,369百万円 |
| 未認識数理計算上の差異  | 10,916百万円 |
| 未認識過去勤務債務    | 2,176百万円  |
| 連結貸借対照表計上額純額 | 8,629百万円  |
| 前払年金費用       | 2,043百万円  |
| 退職給付引当金      | 10,672百万円 |

(注)一部の連結子会社は退職給付債務の計算にあたり、簡便法を採用しております。

3 退職給付費用に関する事項

|                |          |
|----------------|----------|
| 勤務費用           | 2,260百万円 |
| 利息費用           | 846百万円   |
| 期待運用収益         | 384百万円   |
| 数理計算上の差異の費用処理額 | 1,450百万円 |
| 過去勤務債務の費用減額処理額 | 190百万円   |
| 確定拠出年金への支払額    | 997百万円   |
| 厚生年金基金掛金拠出額    | 443百万円   |
| 退職金共済への拠出額     | 4百万円     |
| 退職給付費用         | 5,427百万円 |

(注)簡便法を採用している連結子会社の退職給付費用は 勤務費用に計上しております。



4 退職給付債務等の計算の基礎に関する事項

|                               |            |
|-------------------------------|------------|
| 割引率                           | 1.8%から2.5% |
| 期待運用収益率                       | 0.0%から3.5% |
| 退職給付見込額の期間配分方法                | 期間定額基準     |
| その他の退職給付債務等の計算の基礎に関する事項       |            |
| 数理計算上の差異の処理年数                 | 5年から18年    |
| ただし、翌連結会計年度から費用処理することとしております。 |            |
| 過去勤務債務の処理年数                   | 1年から15年    |

当連結会計年度（自平成22年4月1日 至平成23年3月31日）

1 採用している退職給付制度の概要

一部の連結子会社は、退職給付制度として、確定給付企業年金法に基づく企業年金制度、確定拠出年金制度、適格退職年金制度及び退職一時金制度を設けております。

また、一部の連結子会社は退職金共済契約に加入しており、退職給付債務の計算から除外しております。

なお、一部の連結子会社は、複数事業主制度としての総合設立型の厚生年金基金（全国情報サービス産業厚生年金基金）に加入しておりますが、その拠出に対応する年金資産を合理的に計算することができないため、退職給付債務の計算には含めておりません。

当該複数事業主制度に関する事項は次のとおりであります。

(1) 制度全体の積立状況に関する事項

|                |            |
|----------------|------------|
| 年金資産の額         | 414,825百万円 |
| 年金財政計算上の給付債務の額 | 461,109百万円 |
| 差引額            | 46,283百万円  |

(2) 制度全体に占める一部の連結子会社の掛金拠出割合

1.8%

(3) 補足説明

上記(1)の差引額は、年金財政計算上の過去勤務債務残高1,156百万円及び不足金45,127百万円でありま

す。  
 なお、上記(2)の割合は一部の連結子会社の実際の負担割合とは一致しません。

2 退職給付債務に関する事項

|              |           |
|--------------|-----------|
| 退職給付債務       | 45,481百万円 |
| 年金資産         | 27,104百万円 |
| 未積立退職給付債務    | 18,376百万円 |
| 未認識数理計算上の差異  | 10,193百万円 |
| 未認識過去勤務債務    | 1,688百万円  |
| 連結貸借対照表計上額純額 | 9,870百万円  |
| 前払年金費用       | 1,638百万円  |
| 退職給付引当金      | 11,509百万円 |

(注)一部の連結子会社は退職給付債務の計算にあたり、簡便法を採用しております。

3 退職給付費用に関する事項

|                |          |
|----------------|----------|
| 勤務費用           | 2,725百万円 |
| 利息費用           | 990百万円   |
| 期待運用収益         | 584百万円   |
| 数理計算上の差異の費用処理額 | 1,562百万円 |
| 過去勤務債務の費用減額処理額 | 446百万円   |
| 確定拠出年金への支払額    | 962百万円   |
| 厚生年金基金掛金拠出額    | 455百万円   |
| 退職金共済への拠出額     | 4百万円     |
| 退職給付費用         | 5,669百万円 |

(注) 簡便法を採用している連結子会社の退職給付費用は 勤務費用に計上しております。

4 退職給付債務等の計算の基礎に関する事項

|                |            |
|----------------|------------|
| 割引率            | 1.8%から2.5% |
| 期待運用収益率        | 1.5%から3.5% |
| 退職給付見込額の期間配分方法 | 期間定額基準     |

その他の退職給付債務等の計算の基礎に関する事項

|                               |         |
|-------------------------------|---------|
| 数理計算上の差異の処理年数                 | 5年から15年 |
| ただし、翌連結会計年度から費用処理することとしております。 |         |
| 過去勤務債務の処理年数                   | 1年から14年 |

(ストック・オプション等関係)

前連結会計年度(自平成21年4月1日 至平成22年3月31日)

1. スtock・オプションに係る当連結会計年度における費用計上額および科目名

販売費及び一般管理費 10百万円

2. スtock・オプションの内容、規模及びその変動状況

(1) スtock・オプションの内容

|                     | 提出会社<br>第2回新株予約権<br>(注)1                            | 提出会社<br>第3回新株予約権<br>(注)1                            | 提出会社<br>第4回新株予約権<br>(注)2                           | 連結子会社<br>平成14年7月23日決議<br>ストックオプション |
|---------------------|-----------------------------------------------------|-----------------------------------------------------|----------------------------------------------------|------------------------------------|
| 付与対象者の区分及び数         | 当社取締役 2名<br>子会社取締役 7名<br>子会社執行役員 16名<br>子会社従業員 492名 | 当社取締役 2名<br>子会社取締役 7名<br>子会社執行役員 16名<br>子会社従業員 535名 | 当社執行役員 1名<br>子会社取締役 2名<br>子会社執行役員 3名<br>子会社従業員 67名 | 子会社取締役 1名                          |
| 株式の種類別のストック・オプションの数 | 普通株式 363,000株                                       | 普通株式 361,100株                                       | 普通株式 151,680株                                      | 普通株式 787.50株                       |
| 付与日                 | 平成20年4月1日                                           | 平成20年4月1日                                           | 平成20年4月1日                                          | 平成14年7月23日                         |
| 権利確定条件              | -                                                   | -                                                   | -                                                  | 他付与契約に定める権利喪失事由に該当しない場合。           |
| 対象勤務期間              | 原則として<br>自平成20年4月1日<br>至平成21年12月31日                 | 原則として<br>自平成20年4月1日<br>至平成22年12月31日                 | 原則として<br>自平成20年4月1日<br>至平成23年3月31日                 | 自平成14年7月23日<br>至平成15年4月15日         |
| 権利行使期間              | 自平成20年4月1日<br>至平成21年12月31日                          | 自平成20年4月1日<br>至平成22年12月31日                          | 自平成20年4月1日<br>至平成23年3月31日                          | 自平成15年4月16日<br>至平成24年4月15日         |

|                     | 連結子会社<br>平成20年9月5日決議<br>ストックオプション                                                                           | 連結子会社<br>平成20年9月5日決議<br>ストックオプション                                                                                      | 連結子会社<br>平成20年9月5日決議<br>ストックオプション                                                                                      | 連結子会社<br>平成20年9月5日決議<br>ストックオプション                                                                                      |
|---------------------|-------------------------------------------------------------------------------------------------------------|------------------------------------------------------------------------------------------------------------------------|------------------------------------------------------------------------------------------------------------------------|------------------------------------------------------------------------------------------------------------------------|
| 付与対象者の区分及び数         | 子会社取締役 1名                                                                                                   | 子会社取締役 6名<br>子会社執行役員 2名                                                                                                | 子会社取締役 7名<br>子会社執行役員 2名<br>子会社従業員 90名                                                                                  | 子会社取締役 1名                                                                                                              |
| 株式の種類別のストック・オプションの数 | 普通株式 550.00株                                                                                                | 普通株式 435.00株                                                                                                           | 普通株式 929.00株                                                                                                           | 普通株式 15.00株                                                                                                            |
| 付与日                 | 平成20年9月12日                                                                                                  | 平成20年9月12日                                                                                                             | 平成20年9月12日                                                                                                             | 平成21年3月31日                                                                                                             |
| 権利確定条件              | 権利行使時点で当社の取締役、監査役又は執行役員若しくは当社の子会社の取締役、監査役又は執行役員たる地位を有する時、但し、当社の取締役会の承認を得た場合を含み、その他付与契約に定める権利喪失事由に該当する場合を除く。 | 権利行使時点で当社の取締役、監査役、執行役員、従業員又は顧問若しくは当社の子会社の取締役、監査役、執行役員又は従業員たる地位を有する時、但し、当社の取締役会の承認を得た場合を含み、その他付与契約に定める権利喪失事由に該当する場合を除く。 | 権利行使時点で当社の取締役、監査役、執行役員、従業員又は顧問若しくは当社の子会社の取締役、監査役、執行役員又は従業員たる地位を有する時、但し、当社の取締役会の承認を得た場合を含み、その他付与契約に定める権利喪失事由に該当する場合を除く。 | 権利行使時点で当社の取締役、監査役、執行役員、従業員又は顧問若しくは当社の子会社の取締役、監査役、執行役員又は従業員たる地位を有する時、但し、当社の取締役会の承認を得た場合を含み、その他付与契約に定める権利喪失事由に該当する場合を除く。 |
| 対象勤務期間              | 自平成20年9月12日<br>至平成20年9月15日                                                                                  | 自平成20年9月12日<br>至平成20年9月15日                                                                                             | 自平成20年9月12日<br>至平成22年9月30日<br>(注)4                                                                                     | 平成21年3月31日                                                                                                             |
| 権利行使期間              | 自平成20年9月16日<br>至平成28年7月31日                                                                                  | 自平成20年9月16日<br>至平成28年7月31日                                                                                             | 自平成22年10月1日<br>至平成28年7月31日<br>(注)3                                                                                     | 自平成21年4月1日<br>至平成28年7月31日                                                                                              |

|                     | 連結子会社<br>平成20年9月5日決議<br>ストックオプション                                                                                      | 連結子会社<br>平成20年7月24日決議<br>ストックオプション | 連結子会社<br>平成17年8月25日決議<br>ストックオプション | 連結子会社<br>平成21年7月24日決議<br>ストックオプション |
|---------------------|------------------------------------------------------------------------------------------------------------------------|------------------------------------|------------------------------------|------------------------------------|
| 付与対象者の区分及び数         | 子会社取締役 2名<br>子会社従業員 46名                                                                                                | 子会社取締役 4名                          | 子会社取締役 5名                          | 子会社取締役 4名                          |
| 株式の種類別のストック・オプションの数 | 普通株式 75,000株                                                                                                           | 普通株式 11,300株                       | 普通株式 10,000株                       | 普通株式 16,000株                       |
| 付与日                 | 平成21年3月31日                                                                                                             | 平成20年8月20日                         | 平成18年3月1日                          | 平成21年8月20日                         |
| 権利確定条件              | 権利行使時点で当社の取締役、監査役、執行役員、従業員又は顧問若しくは当社の子会社の取締役、監査役、執行役員又は従業員たる地位を有する時、但し、当社の取締役会の承認を得た場合を含み、その他付与契約に定める権利喪失事由に該当する場合を除く。 | 取締役の地位を喪失した日の翌日から10日間以内            | 権利確定条件は付されておられません。                 | 取締役の地位を喪失した日の翌日から10日間以内            |
| 対象勤務期間              | 自 平成21年3月31日<br>至 平成22年9月30日<br>(注)4                                                                                   | 対象勤務期間の定めはない                       | 対象勤務期間の定めはない                       | 対象勤務期間の定めはない                       |
| 権利行使期間              | 自 平成22年10月1日<br>至 平成28年7月31日<br>(注)3                                                                                   | 自 平成20年8月21日<br>至 平成45年8月20日       | 自 平成19年8月26日<br>至 平成27年8月25日       | 自 平成21年8月21日<br>至 平成46年8月20日       |

(注) 1 平成20年4月1日の株式移転により当社の完全子会社となったT I S株式会社の会社法第773条に定める株式移転計画新株予約権に代わる新株予約権として、平成20年4月1日に交付されたものであります。

2 平成20年4月1日の株式移転により当社の完全子会社となった株式会社インテックホールディングスの会社法第773条に定める株式移転計画新株予約権に代わる新株予約権として、平成20年4月1日に交付されたものであります。

3 権利行使期間の開始日は、連結子会社の株式が取引所への上場その他取引所と類推される団体への登録もしくは上場等が行われた日の翌日から1年を経過した日とのいずれか遅い日であります。

4 対象勤務期間の終了日は、注3により決定されます。

## (2) ストック・オプションの規模及びその変動状況

当連結会計年度において存在したストック・オプションを対象とし、ストック・オプションの数については、株式数に換算して記載しております。

## ストック・オプションの数

|           | 提出会社<br>第2回新株予約権 | 提出会社<br>第3回新株予約権 | 提出会社<br>第4回新株予約権 | 連結子会社<br>平成14年7月23日決議 |
|-----------|------------------|------------------|------------------|-----------------------|
| 権利確定前 (株) |                  |                  |                  |                       |
| 前連結会計年度末  | -                | -                | -                | -                     |
| 付与        | -                | -                | -                | -                     |
| 失効        | -                | -                | -                | -                     |
| 権利確定      | -                | -                | -                | -                     |
| 未確定残      | -                | -                | -                | -                     |
| 権利確定後 (株) |                  |                  |                  |                       |
| 前連結会計年度末  | 355,200          | 351,800          | 151,680          | 787.50                |
| 権利確定      | -                | -                | -                | -                     |
| 権利行使      | -                | -                | 1,580            | -                     |
| 失効        | 355,200          | 8,400            | 97,170           | -                     |
| 未行使残      | -                | 343,400          | 52,930           | 787.50                |

|           | 連結子会社<br>平成20年9月5日決議<br>ストックオプション | 連結子会社<br>平成20年9月5日決議<br>ストックオプション | 連結子会社<br>平成20年9月5日決議<br>ストックオプション | 連結子会社<br>平成20年9月5日決議<br>ストックオプション |
|-----------|-----------------------------------|-----------------------------------|-----------------------------------|-----------------------------------|
| 権利確定前 (株) |                                   |                                   |                                   |                                   |
| 前連結会計年度末  | 367.00                            | 293.00                            | 917.00                            | 15.00                             |
| 付与        | -                                 | -                                 | -                                 | -                                 |
| 失効        | -                                 | -                                 | 81.00                             | -                                 |
| 権利確定      | 183.00                            | 143.00                            | -                                 | 5.00                              |
| 未確定残      | 184.00                            | 150.00                            | 836.00                            | 10.00                             |
| 権利確定後 (株) |                                   |                                   |                                   |                                   |
| 前連結会計年度末  | 183.00                            | 142.00                            | -                                 | -                                 |
| 権利確定      | 183.00                            | 143.00                            | -                                 | 5.00                              |
| 権利行使      | -                                 | -                                 | -                                 | -                                 |
| 失効        | -                                 | -                                 | -                                 | -                                 |
| 未行使残      | 366.00                            | 285.00                            | -                                 | 5.00                              |

|           | 連結子会社<br>平成20年9月5日決議<br>ストックオプション | 連結子会社<br>平成20年7月24日決議<br>ストックオプション | 連結子会社<br>平成17年8月25日決議<br>ストックオプション | 連結子会社<br>平成21年7月24日決議<br>ストックオプション |
|-----------|-----------------------------------|------------------------------------|------------------------------------|------------------------------------|
| 権利確定前 (株) |                                   |                                    |                                    |                                    |
| 前連結会計年度末  | 75.00                             | 11,300                             | -                                  | -                                  |
| 付与        | -                                 | -                                  | -                                  | 16,000                             |
| 失効        | 8.00                              | -                                  | -                                  | -                                  |
| 権利確定      | -                                 | -                                  | -                                  | -                                  |
| 未確定残      | 67.00                             | 11,300                             | -                                  | 16,000                             |
| 権利確定後 (株) |                                   |                                    |                                    |                                    |
| 前連結会計年度末  | -                                 | -                                  | 8,500                              | -                                  |
| 権利確定      | -                                 | -                                  | -                                  | -                                  |
| 権利行使      | -                                 | -                                  | -                                  | -                                  |
| 失効        | -                                 | -                                  | -                                  | -                                  |
| 未行使残      | -                                 | -                                  | 8,500                              | -                                  |

## 単価情報

|                 | 提出会社<br>第2回新株予約権 | 提出会社<br>第3回新株予約権 | 提出会社<br>第4回新株予約権 | 連結子会社<br>平成14年7月23日決議<br>ストックオプション |
|-----------------|------------------|------------------|------------------|------------------------------------|
| 権利行使価格（円）       | 4,750            | 4,014            | 1,489            | 121,896                            |
| 行使時平均株価（円）      | -                | -                | 1,850            | -                                  |
| 公正な評価単価（付与日）（円） | -                | -                | -                | -                                  |

|                 | 連結子会社<br>平成20年9月5日決議<br>ストックオプション | 連結子会社<br>平成20年9月5日決議<br>ストックオプション | 連結子会社<br>平成20年9月5日決議<br>ストックオプション | 連結子会社<br>平成20年9月5日決議<br>ストックオプション |
|-----------------|-----------------------------------|-----------------------------------|-----------------------------------|-----------------------------------|
| 権利行使価格（円）       | 93,446                            | 93,446                            | 93,446                            | 93,446                            |
| 行使時平均株価（円）      | -                                 | -                                 | -                                 | -                                 |
| 公正な評価単価（付与日）（円） | -                                 | -                                 | -                                 | -                                 |

|                 | 連結子会社<br>平成20年9月5日決議<br>ストックオプション | 連結子会社<br>平成20年7月24日決議<br>ストックオプション | 連結子会社<br>平成17年8月25日決議<br>ストックオプション | 連結子会社<br>平成21年7月24日決議<br>ストックオプション |
|-----------------|-----------------------------------|------------------------------------|------------------------------------|------------------------------------|
| 権利行使価格（円）       | 93,446                            | 1                                  | 4,200                              | 1                                  |
| 行使時平均株価（円）      | -                                 | -                                  | -                                  | -                                  |
| 公正な評価単価（付与日）（円） | -                                 | 707                                | -                                  | 670                                |

## 3. ストック・オプションの公正な評価単価の見積方法

当連結会計年度において付与された連結子会社ストックオプション についての公正な評価単価の見積方法は以下のとおりであります。

使用した評価技法 ブラック・ショールズ式

主な基礎数値及び見積方法

|            | 平成21年ストック・オプション |
|------------|-----------------|
| 株価変動性（注）1  | 35.56%          |
| 予想残存期間（注）2 | 9年              |
| 予想配当（注）3   | 26円 / 株         |
| 無リスク利率（注）4 | 1.257%          |

（注）1. 7年4ヶ月（平成14年4月17日から平成21年8月20日まで）の株価実績に基づき算定しております。

2. 在職中の役員の定年までの年数の平均値に行使可能期間の10日を加算した必日数経過した時点で行使されるものと推定して、見積もっております。

3. 平成21年3月期の配当実績によっております。

4. 予想残存期間に対応する期間に対応する国債の利回りであります。

## 4. ストック・オプションの権利確定数の見積方法

基本的には、将来の失効数の合理的な見積りは困難であるため、実績の失効数のみ反映させる方法を採用しております。

当連結会計年度（自平成22年4月1日 至平成23年3月31日）

## 1．ストック・オプションに係る当連結会計年度における費用計上額および科目名

販売費及び一般管理費 10百万円

## 2．ストック・オプションの内容、規模及びその変動状況

## (1) スtock・オプションの内容

|                     | 提出会社<br>第3回新株予約権<br>(注)1                            | 提出会社<br>第4回新株予約権<br>(注)2                           | 連結子会社<br>平成14年7月23日決議<br>ストックオプション | 連結子会社<br>平成20年9月5日決議<br>ストックオプション                                                                           |
|---------------------|-----------------------------------------------------|----------------------------------------------------|------------------------------------|-------------------------------------------------------------------------------------------------------------|
| 付与対象者の区分及び数         | 当社取締役 2名<br>子会社取締役 7名<br>子会社執行役員 16名<br>子会社従業員 535名 | 当社執行役員 1名<br>子会社取締役 2名<br>子会社執行役員 3名<br>子会社従業員 67名 | 子会社取締役 1名                          | 子会社取締役 1名                                                                                                   |
| 株式の種類別のストック・オプションの数 | 普通株式 361,100株                                       | 普通株式 151,680株                                      | 普通株式 787.50株                       | 普通株式 550.00株                                                                                                |
| 付与日                 | 平成20年4月1日                                           | 平成20年4月1日                                          | 平成14年7月23日                         | 平成20年9月12日                                                                                                  |
| 権利確定条件              | -                                                   | -                                                  | 他付与契約に定める権利喪失事由に該当しない場合。           | 権利行使時点で当社の取締役、監査役又は執行役員若しくは当社の子会社の取締役、監査役又は執行役員たる地位を有する時、但し、当社の取締役会の承認を得た場合を含み、その他付与契約に定める権利喪失事由に該当する場合を除く。 |
| 対象勤務期間              | 原則として<br>自平成20年4月1日<br>至平成22年12月31日                 | 原則として<br>自平成20年4月1日<br>至平成23年3月31日                 | 自平成14年7月23日<br>至平成15年4月15日         | 自平成20年9月12日<br>至平成20年9月15日                                                                                  |
| 権利行使期間              | 自平成20年4月1日<br>至平成22年12月31日                          | 自平成20年4月1日<br>至平成23年3月31日                          | 自平成15年4月16日<br>至平成24年4月15日         | 自平成20年9月16日<br>至平成28年7月31日                                                                                  |

|                     | 連結子会社<br>平成20年9月5日決議<br>ストックオプション                                                                                      | 連結子会社<br>平成20年9月5日決議<br>ストックオプション                                                                                      | 連結子会社<br>平成20年9月5日決議<br>ストックオプション                                                                                      | 連結子会社<br>平成20年9月5日決議<br>ストックオプション                                                                                      |
|---------------------|------------------------------------------------------------------------------------------------------------------------|------------------------------------------------------------------------------------------------------------------------|------------------------------------------------------------------------------------------------------------------------|------------------------------------------------------------------------------------------------------------------------|
| 付与対象者の区分及び数         | 子会社取締役 6名<br>子会社執行役員 2名                                                                                                | 子会社取締役 7名<br>子会社執行役員 2名<br>子会社従業員 90名                                                                                  | 子会社取締役 1名                                                                                                              | 子会社取締役 2名<br>子会社従業員 46名                                                                                                |
| 株式の種類別のストック・オプションの数 | 普通株式 435.00株                                                                                                           | 普通株式 929.00株                                                                                                           | 普通株式 15.00株                                                                                                            | 普通株式 75.00株                                                                                                            |
| 付与日                 | 平成20年9月12日                                                                                                             | 平成20年9月12日                                                                                                             | 平成21年3月31日                                                                                                             | 平成21年3月31日                                                                                                             |
| 権利確定条件              | 権利行使時点で当社の取締役、監査役、執行役員、従業員又は顧問若しくは当社の子会社の取締役、監査役、執行役員又は従業員たる地位を有する時、但し、当社の取締役会の承認を得た場合を含み、その他付与契約に定める権利喪失事由に該当する場合を除く。 | 権利行使時点で当社の取締役、監査役、執行役員、従業員又は顧問若しくは当社の子会社の取締役、監査役、執行役員又は従業員たる地位を有する時、但し、当社の取締役会の承認を得た場合を含み、その他付与契約に定める権利喪失事由に該当する場合を除く。 | 権利行使時点で当社の取締役、監査役、執行役員、従業員又は顧問若しくは当社の子会社の取締役、監査役、執行役員又は従業員たる地位を有する時、但し、当社の取締役会の承認を得た場合を含み、その他付与契約に定める権利喪失事由に該当する場合を除く。 | 権利行使時点で当社の取締役、監査役、執行役員、従業員又は顧問若しくは当社の子会社の取締役、監査役、執行役員又は従業員たる地位を有する時、但し、当社の取締役会の承認を得た場合を含み、その他付与契約に定める権利喪失事由に該当する場合を除く。 |
| 対象勤務期間              | 自平成20年9月12日<br>至平成20年9月15日                                                                                             | 自平成20年9月12日<br>至平成22年9月30日<br>(注)4                                                                                     | 平成21年3月31日                                                                                                             | 自平成21年3月31日<br>至平成22年9月30日<br>(注)4                                                                                     |
| 権利行使期間              | 自平成20年9月16日<br>至平成28年7月31日                                                                                             | 自平成22年10月1日<br>至平成28年7月31日<br>(注)3                                                                                     | 自平成21年4月1日<br>至平成28年7月31日                                                                                              | 自平成22年10月1日<br>至平成28年7月31日<br>(注)3                                                                                     |



|                     | 連結子会社<br>平成20年7月24日決議<br>ストックオプション | 連結子会社<br>平成17年8月25日決議<br>ストックオプション | 連結子会社<br>平成21年7月24日決議<br>ストックオプション | 連結子会社<br>平成22年7月29日決議<br>ストックオプション |
|---------------------|------------------------------------|------------------------------------|------------------------------------|------------------------------------|
| 付与対象者の区分及び数         | 子会社取締役 4名                          | 子会社取締役 5名                          | 子会社取締役 4名                          | 子会社取締役 4名                          |
| 株式の種類別のストック・オプションの数 | 普通株式 11,300株                       | 普通株式 10,000株                       | 普通株式 16,000株                       | 普通株式 17,800株                       |
| 付与日                 | 平成20年 8月20日                        | 平成18年 3月 1日                        | 平成21年 8月20日                        | 平成22年 8月20日                        |
| 権利確定条件              | 取締役の地位を喪失した日の翌日から10日間以内            | 権利確定条件は付されておられません。                 | 取締役の地位を喪失した日の翌日から10日間以内            | 取締役の地位を喪失した日の翌日から10日間以内            |
| 対象勤務期間              | 対象勤務期間の定めはない                       | 対象勤務期間の定めはない                       | 対象勤務期間の定めはない                       | 対象勤務期間の定めはない                       |
| 権利行使期間              | 自 平成20年 8月21日<br>至 平成45年 8月20日     | 自 平成19年 8月26日<br>至 平成27年 8月25日     | 自 平成21年 8月21日<br>至 平成46年 8月20日     | 自 平成22年 8月21日<br>至 平成47年 8月20日     |

- (注) 1 平成20年 4月 1日の株式移転により当社の完全子会社となったT I S株式会社の会社法第773条に定める株式移転計画新株予約権に代わる新株予約権として、平成20年 4月 1日に交付されたものであります。
- 2 平成20年 4月 1日の株式移転により当社の完全子会社となった株式会社インテックホールディングスの会社法第773条に定める株式移転計画新株予約権に代わる新株予約権として、平成20年 4月 1日に交付されたものであります。
- 3 権利行使期間の開始日は、連結子会社の株式が取引所への上場その他取引所と類推される団体への登録もしくは上場等が行われた日の翌日から 1年を経過した日とのいずれか遅い日であります。
- 4 対象勤務期間の終了日は、注 3により決定されます。

## (2) ストック・オプションの規模及びその変動状況

当連結会計年度において存在したストック・オプションを対象とし、ストック・オプションの数については、株式数に換算して記載しております。

## ストック・オプションの数

|           | 提出会社<br>第3回新株予約権 | 提出会社<br>第4回新株予約権 | 連結子会社<br>平成14年7月23日決議 | 連結子会社<br>平成20年9月5日決議<br>ストックオプション |
|-----------|------------------|------------------|-----------------------|-----------------------------------|
| 権利確定前 (株) |                  |                  |                       |                                   |
| 前連結会計年度末  | -                | -                | -                     | 184.00                            |
| 付与        | -                | -                | -                     | -                                 |
| 失効        | -                | -                | -                     | -                                 |
| 権利確定      | -                | -                | -                     | 184.00                            |
| 未確定残      | -                | -                | -                     | -                                 |
| 権利確定後 (株) |                  |                  |                       |                                   |
| 前連結会計年度末  | 343,400          | 52,930           | 787.50                | 366.00                            |
| 権利確定      | -                | -                | -                     | 184.00                            |
| 権利行使      | -                | -                | -                     | -                                 |
| 失効        | 343,400          | 50,560           | -                     | -                                 |
| 未行使残      | -                | 2,370            | 787.50                | 550.00                            |

|           | 連結子会社<br>平成20年9月5日決議<br>ストックオプション | 連結子会社<br>平成20年9月5日決議<br>ストックオプション | 連結子会社<br>平成20年9月5日決議<br>ストックオプション | 連結子会社<br>平成20年9月5日決議<br>ストックオプション |
|-----------|-----------------------------------|-----------------------------------|-----------------------------------|-----------------------------------|
| 権利確定前 (株) |                                   |                                   |                                   |                                   |
| 前連結会計年度末  | 150.00                            | 836.00                            | 10.00                             | 67.00                             |
| 付与        | -                                 | -                                 | -                                 | -                                 |
| 失効        | -                                 | -                                 | -                                 | -                                 |
| 権利確定      | 150.00                            | -                                 | 5.00                              | -                                 |
| 未確定残      | -                                 | 836.00                            | 5.00                              | 67.00                             |
| 権利確定後 (株) |                                   |                                   |                                   |                                   |
| 前連結会計年度末  | 285.00                            | -                                 | 5.00                              | -                                 |
| 権利確定      | 150.00                            | -                                 | 5.00                              | -                                 |
| 権利行使      | -                                 | -                                 | -                                 | -                                 |
| 失効        | -                                 | -                                 | -                                 | -                                 |
| 未行使残      | 435.00                            | -                                 | 10.00                             | -                                 |

|           | 連結子会社<br>平成20年7月24日決議<br>ストックオプション | 連結子会社<br>平成17年8月25日決議<br>ストックオプション | 連結子会社<br>平成21年7月24日決議<br>ストックオプション | 連結子会社<br>平成22年7月29日決議<br>ストックオプション |
|-----------|------------------------------------|------------------------------------|------------------------------------|------------------------------------|
| 権利確定前 (株) |                                    |                                    |                                    |                                    |
| 前連結会計年度末  | 11,300                             | -                                  | 16,000                             | -                                  |
| 付与        | -                                  | -                                  | -                                  | 17,800                             |
| 失効        | -                                  | -                                  | -                                  | -                                  |
| 権利確定      | -                                  | -                                  | -                                  | -                                  |
| 未確定残      | 11,300                             | -                                  | 16,000                             | 17,800                             |
| 権利確定後 (株) |                                    |                                    |                                    |                                    |
| 前連結会計年度末  | -                                  | 8,500                              | -                                  | -                                  |
| 権利確定      | -                                  | -                                  | -                                  | -                                  |
| 権利行使      | -                                  | -                                  | -                                  | -                                  |
| 失効        | -                                  | -                                  | -                                  | -                                  |
| 未行使残      | -                                  | 8,500                              | -                                  | -                                  |

## 単価情報

|                 | 提出会社<br>第3回新株予約権 | 提出会社<br>第4回新株予約権 | 連結子会社<br>平成14年7月23日決議<br>ストックオプション | 連結子会社<br>平成20年9月5日決議<br>ストックオプション |
|-----------------|------------------|------------------|------------------------------------|-----------------------------------|
| 権利行使価格（円）       | 4,014            | 1,489            | 121,745                            | 93,446                            |
| 行使時平均株価（円）      | -                | -                | -                                  | -                                 |
| 公正な評価単価（付与日）（円） | -                | -                | -                                  | -                                 |

|                 | 連結子会社<br>平成20年9月5日決議<br>ストックオプション | 連結子会社<br>平成20年9月5日決議<br>ストックオプション | 連結子会社<br>平成20年9月5日決議<br>ストックオプション | 連結子会社<br>平成20年9月5日決議<br>ストックオプション |
|-----------------|-----------------------------------|-----------------------------------|-----------------------------------|-----------------------------------|
| 権利行使価格（円）       | 93,446                            | 93,446                            | 93,446                            | 93,446                            |
| 行使時平均株価（円）      | -                                 | -                                 | -                                 | -                                 |
| 公正な評価単価（付与日）（円） | -                                 | -                                 | -                                 | -                                 |

|                 | 連結子会社<br>平成20年7月24日決議<br>ストックオプション | 連結子会社<br>平成17年8月25日決議<br>ストックオプション | 連結子会社<br>平成21年7月24日決議<br>ストックオプション | 連結子会社<br>平成22年7月29日決議<br>ストックオプション |
|-----------------|------------------------------------|------------------------------------|------------------------------------|------------------------------------|
| 権利行使価格（円）       | 1                                  | 4,200                              | 1                                  | 1                                  |
| 行使時平均株価（円）      | -                                  | -                                  | -                                  | -                                  |
| 公正な評価単価（付与日）（円） | 707                                | -                                  | 670                                | 588                                |

## 3. スtock・オプションの公正な評価単価の見積方法

当連結会計年度において付与された連結子会社ストックオプション についての公正な評価単価の見積方法は以下のとおりであります。

使用した評価技法 ブラック・ショールズ式

主な基礎数値及び見積方法

|            | 平成22年ストック・オプション |
|------------|-----------------|
| 株価変動性（注）1  | 33.58%          |
| 予想残存期間（注）2 | 8年              |
| 予想配当（注）3   | 26円 / 株         |
| 無リスク利率（注）4 | 0.671%          |

（注）1．8年（平成14年8月11日から平成22年8月20日まで）の株価実績に基づき算定しております。

2．在職中の役員の定年までの年数の平均値に行使可能期間の10日を加算した必日数経過した時点で行使されるものと推定して、見積もっております。

3．平成22年3月期の配当実績によっております。

4．予想残存期間に対応する期間に対応する国債の利回りであります。

## 4. スtock・オプションの権利確定数の見積方法

基本的には、将来の失効数の合理的な見積りは困難であるため、実績の失効数のみ反映させる方法を採用しております。

## (税効果会計関係)

| 前連結会計年度<br>(平成22年3月31日)                                                                                                                                                                                                                                                                                                                                                                                                                                                                                                                                                                                                                                                                                                                                                                                                                                                                                                                                                                                                                                                                                                                                                                                                                                                                                                                                                                                                                                                                                                                                                                                                                                                                                                                                                                                                                                                                                                                                                                                                                                                                                                                                                                                                                                                                                                                                 | 当連結会計年度<br>(平成23年3月31日)                                                                                                                     |       |       |     |                |     |                |       |         |       |      |     |       |       |         |       |           |       |         |     |               |       |     |       |          |        |        |       |           |        |        |  |           |       |        |     |              |       |     |     |           |       |           |        |  |       |               |       |               |       |            |    |               |     |                                                                                                                                                                                                                                                                                                                                                                                                                                                                                                                                                                                                                                                                                                                                                                                                                                                                                                                                                                                                                                                                                                                                                                                                                                                                                                                                                                                                                                                                                                                                                                                                                                                                                                                                                                                                                                                                                                                                                                                                                                                                                                                                                                                                                                                                                                                                                                                                                                                                                                     |        |       |       |     |                |     |                |       |         |     |      |     |       |       |         |       |           |       |         |     |        |       |               |       |     |       |          |        |        |       |           |        |        |  |           |     |        |     |              |       |                |     |     |     |           |       |           |        |  |       |               |       |               |       |            |    |               |     |
|---------------------------------------------------------------------------------------------------------------------------------------------------------------------------------------------------------------------------------------------------------------------------------------------------------------------------------------------------------------------------------------------------------------------------------------------------------------------------------------------------------------------------------------------------------------------------------------------------------------------------------------------------------------------------------------------------------------------------------------------------------------------------------------------------------------------------------------------------------------------------------------------------------------------------------------------------------------------------------------------------------------------------------------------------------------------------------------------------------------------------------------------------------------------------------------------------------------------------------------------------------------------------------------------------------------------------------------------------------------------------------------------------------------------------------------------------------------------------------------------------------------------------------------------------------------------------------------------------------------------------------------------------------------------------------------------------------------------------------------------------------------------------------------------------------------------------------------------------------------------------------------------------------------------------------------------------------------------------------------------------------------------------------------------------------------------------------------------------------------------------------------------------------------------------------------------------------------------------------------------------------------------------------------------------------------------------------------------------------|---------------------------------------------------------------------------------------------------------------------------------------------|-------|-------|-----|----------------|-----|----------------|-------|---------|-------|------|-----|-------|-------|---------|-------|-----------|-------|---------|-----|---------------|-------|-----|-------|----------|--------|--------|-------|-----------|--------|--------|--|-----------|-------|--------|-----|--------------|-------|-----|-----|-----------|-------|-----------|--------|--|-------|---------------|-------|---------------|-------|------------|----|---------------|-----|-----------------------------------------------------------------------------------------------------------------------------------------------------------------------------------------------------------------------------------------------------------------------------------------------------------------------------------------------------------------------------------------------------------------------------------------------------------------------------------------------------------------------------------------------------------------------------------------------------------------------------------------------------------------------------------------------------------------------------------------------------------------------------------------------------------------------------------------------------------------------------------------------------------------------------------------------------------------------------------------------------------------------------------------------------------------------------------------------------------------------------------------------------------------------------------------------------------------------------------------------------------------------------------------------------------------------------------------------------------------------------------------------------------------------------------------------------------------------------------------------------------------------------------------------------------------------------------------------------------------------------------------------------------------------------------------------------------------------------------------------------------------------------------------------------------------------------------------------------------------------------------------------------------------------------------------------------------------------------------------------------------------------------------------------------------------------------------------------------------------------------------------------------------------------------------------------------------------------------------------------------------------------------------------------------------------------------------------------------------------------------------------------------------------------------------------------------------------------------------------------------|--------|-------|-------|-----|----------------|-----|----------------|-------|---------|-----|------|-----|-------|-------|---------|-------|-----------|-------|---------|-----|--------|-------|---------------|-------|-----|-------|----------|--------|--------|-------|-----------|--------|--------|--|-----------|-----|--------|-----|--------------|-------|----------------|-----|-----|-----|-----------|-------|-----------|--------|--|-------|---------------|-------|---------------|-------|------------|----|---------------|-----|
| <p>1 繰延税金資産及び繰延税金負債の発生 の主な原因別の内訳</p> <table style="width: 100%; border-collapse: collapse;"> <tr> <td style="width: 80%;">繰延税金資産</td> <td style="text-align: right;">(百万円)</td> </tr> <tr> <td>未払事業税</td> <td style="text-align: right;">271</td> </tr> <tr> <td>貸倒引当金損金算入限度超過額</td> <td style="text-align: right;">661</td> </tr> <tr> <td>賞与引当金損金算入限度超過額</td> <td style="text-align: right;">4,360</td> </tr> <tr> <td>減価償却超過額</td> <td style="text-align: right;">1,241</td> </tr> <tr> <td>減損損失</td> <td style="text-align: right;">459</td> </tr> <tr> <td>繰越欠損金</td> <td style="text-align: right;">6,476</td> </tr> <tr> <td>退職給付引当金</td> <td style="text-align: right;">5,081</td> </tr> <tr> <td>投資有価証券評価損</td> <td style="text-align: right;">1,629</td> </tr> <tr> <td>棚卸資産評価損</td> <td style="text-align: right;">549</td> </tr> <tr> <td>未実現利益消去に伴う計上額</td> <td style="text-align: right;">1,305</td> </tr> <tr> <td>その他</td> <td style="text-align: right;">2,219</td> </tr> <tr> <td>繰延税金資産小計</td> <td style="text-align: right; border-top: 1px solid black;">24,257</td> </tr> <tr> <td>評価性引当額</td> <td style="text-align: right;">5,255</td> </tr> <tr> <td>繰延税金資産の合計</td> <td style="text-align: right; border-top: 1px solid black;">19,002</td> </tr> <tr> <td>繰延税金負債</td> <td></td> </tr> <tr> <td>退職給付信託設定益</td> <td style="text-align: right;">1,071</td> </tr> <tr> <td>前払年金費用</td> <td style="text-align: right;">513</td> </tr> <tr> <td>その他有価証券評価差額金</td> <td style="text-align: right;">2,482</td> </tr> <tr> <td>その他</td> <td style="text-align: right;">130</td> </tr> <tr> <td>繰延税金負債の合計</td> <td style="text-align: right; border-top: 1px solid black;">4,197</td> </tr> <tr> <td>繰延税金資産の純額</td> <td style="text-align: right; border-top: 1px solid black; border-bottom: 3px double black;">14,804</td> </tr> </table> <p>当連結会計年度における繰延税金資産の純額は、連結貸借対照表の以下の科目に含まれております。</p> <table style="width: 100%; border-collapse: collapse;"> <tr> <td></td> <td style="text-align: right;">(百万円)</td> </tr> <tr> <td>流動資産 - 繰延税金資産</td> <td style="text-align: right;">8,527</td> </tr> <tr> <td>固定資産 - 繰延税金資産</td> <td style="text-align: right;">6,994</td> </tr> <tr> <td>流動負債 - その他</td> <td style="text-align: right;">24</td> </tr> <tr> <td>固定負債 - 繰延税金負債</td> <td style="text-align: right;">694</td> </tr> </table> | 繰延税金資産                                                                                                                                      | (百万円) | 未払事業税 | 271 | 貸倒引当金損金算入限度超過額 | 661 | 賞与引当金損金算入限度超過額 | 4,360 | 減価償却超過額 | 1,241 | 減損損失 | 459 | 繰越欠損金 | 6,476 | 退職給付引当金 | 5,081 | 投資有価証券評価損 | 1,629 | 棚卸資産評価損 | 549 | 未実現利益消去に伴う計上額 | 1,305 | その他 | 2,219 | 繰延税金資産小計 | 24,257 | 評価性引当額 | 5,255 | 繰延税金資産の合計 | 19,002 | 繰延税金負債 |  | 退職給付信託設定益 | 1,071 | 前払年金費用 | 513 | その他有価証券評価差額金 | 2,482 | その他 | 130 | 繰延税金負債の合計 | 4,197 | 繰延税金資産の純額 | 14,804 |  | (百万円) | 流動資産 - 繰延税金資産 | 8,527 | 固定資産 - 繰延税金資産 | 6,994 | 流動負債 - その他 | 24 | 固定負債 - 繰延税金負債 | 694 | <p>1 繰延税金資産及び繰延税金負債の発生 の主な原因別の内訳</p> <table style="width: 100%; border-collapse: collapse;"> <tr> <td style="width: 80%;">繰延税金資産</td> <td style="text-align: right;">(百万円)</td> </tr> <tr> <td>未払事業税</td> <td style="text-align: right;">372</td> </tr> <tr> <td>貸倒引当金損金算入限度超過額</td> <td style="text-align: right;">812</td> </tr> <tr> <td>賞与引当金損金算入限度超過額</td> <td style="text-align: right;">4,464</td> </tr> <tr> <td>減価償却超過額</td> <td style="text-align: right;">886</td> </tr> <tr> <td>減損損失</td> <td style="text-align: right;">664</td> </tr> <tr> <td>繰越欠損金</td> <td style="text-align: right;">5,537</td> </tr> <tr> <td>退職給付引当金</td> <td style="text-align: right;">5,546</td> </tr> <tr> <td>投資有価証券評価損</td> <td style="text-align: right;">1,421</td> </tr> <tr> <td>棚卸資産評価損</td> <td style="text-align: right;">804</td> </tr> <tr> <td>資産除去債務</td> <td style="text-align: right;">1,183</td> </tr> <tr> <td>未実現利益消去に伴う計上額</td> <td style="text-align: right;">1,489</td> </tr> <tr> <td>その他</td> <td style="text-align: right;">3,000</td> </tr> <tr> <td>繰延税金資産小計</td> <td style="text-align: right; border-top: 1px solid black;">26,185</td> </tr> <tr> <td>評価性引当額</td> <td style="text-align: right;">6,451</td> </tr> <tr> <td>繰延税金資産の合計</td> <td style="text-align: right; border-top: 1px solid black;">19,733</td> </tr> <tr> <td>繰延税金負債</td> <td></td> </tr> <tr> <td>退職給付信託設定益</td> <td style="text-align: right;">767</td> </tr> <tr> <td>前払年金費用</td> <td style="text-align: right;">740</td> </tr> <tr> <td>その他有価証券評価差額金</td> <td style="text-align: right;">2,672</td> </tr> <tr> <td>有形固定資産(資産除去債務)</td> <td style="text-align: right;">295</td> </tr> <tr> <td>その他</td> <td style="text-align: right;">110</td> </tr> <tr> <td>繰延税金負債の合計</td> <td style="text-align: right; border-top: 1px solid black;">4,586</td> </tr> <tr> <td>繰延税金資産の純額</td> <td style="text-align: right; border-top: 1px solid black; border-bottom: 3px double black;">15,147</td> </tr> </table> <p>当連結会計年度における繰延税金資産の純額は、連結貸借対照表の以下の科目に含まれております。</p> <table style="width: 100%; border-collapse: collapse;"> <tr> <td></td> <td style="text-align: right;">(百万円)</td> </tr> <tr> <td>流動資産 - 繰延税金資産</td> <td style="text-align: right;">7,741</td> </tr> <tr> <td>固定資産 - 繰延税金資産</td> <td style="text-align: right;">8,115</td> </tr> <tr> <td>流動負債 - その他</td> <td style="text-align: right;">34</td> </tr> <tr> <td>固定負債 - 繰延税金負債</td> <td style="text-align: right;">674</td> </tr> </table> | 繰延税金資産 | (百万円) | 未払事業税 | 372 | 貸倒引当金損金算入限度超過額 | 812 | 賞与引当金損金算入限度超過額 | 4,464 | 減価償却超過額 | 886 | 減損損失 | 664 | 繰越欠損金 | 5,537 | 退職給付引当金 | 5,546 | 投資有価証券評価損 | 1,421 | 棚卸資産評価損 | 804 | 資産除去債務 | 1,183 | 未実現利益消去に伴う計上額 | 1,489 | その他 | 3,000 | 繰延税金資産小計 | 26,185 | 評価性引当額 | 6,451 | 繰延税金資産の合計 | 19,733 | 繰延税金負債 |  | 退職給付信託設定益 | 767 | 前払年金費用 | 740 | その他有価証券評価差額金 | 2,672 | 有形固定資産(資産除去債務) | 295 | その他 | 110 | 繰延税金負債の合計 | 4,586 | 繰延税金資産の純額 | 15,147 |  | (百万円) | 流動資産 - 繰延税金資産 | 7,741 | 固定資産 - 繰延税金資産 | 8,115 | 流動負債 - その他 | 34 | 固定負債 - 繰延税金負債 | 674 |
| 繰延税金資産                                                                                                                                                                                                                                                                                                                                                                                                                                                                                                                                                                                                                                                                                                                                                                                                                                                                                                                                                                                                                                                                                                                                                                                                                                                                                                                                                                                                                                                                                                                                                                                                                                                                                                                                                                                                                                                                                                                                                                                                                                                                                                                                                                                                                                                                                                                                                  | (百万円)                                                                                                                                       |       |       |     |                |     |                |       |         |       |      |     |       |       |         |       |           |       |         |     |               |       |     |       |          |        |        |       |           |        |        |  |           |       |        |     |              |       |     |     |           |       |           |        |  |       |               |       |               |       |            |    |               |     |                                                                                                                                                                                                                                                                                                                                                                                                                                                                                                                                                                                                                                                                                                                                                                                                                                                                                                                                                                                                                                                                                                                                                                                                                                                                                                                                                                                                                                                                                                                                                                                                                                                                                                                                                                                                                                                                                                                                                                                                                                                                                                                                                                                                                                                                                                                                                                                                                                                                                                     |        |       |       |     |                |     |                |       |         |     |      |     |       |       |         |       |           |       |         |     |        |       |               |       |     |       |          |        |        |       |           |        |        |  |           |     |        |     |              |       |                |     |     |     |           |       |           |        |  |       |               |       |               |       |            |    |               |     |
| 未払事業税                                                                                                                                                                                                                                                                                                                                                                                                                                                                                                                                                                                                                                                                                                                                                                                                                                                                                                                                                                                                                                                                                                                                                                                                                                                                                                                                                                                                                                                                                                                                                                                                                                                                                                                                                                                                                                                                                                                                                                                                                                                                                                                                                                                                                                                                                                                                                   | 271                                                                                                                                         |       |       |     |                |     |                |       |         |       |      |     |       |       |         |       |           |       |         |     |               |       |     |       |          |        |        |       |           |        |        |  |           |       |        |     |              |       |     |     |           |       |           |        |  |       |               |       |               |       |            |    |               |     |                                                                                                                                                                                                                                                                                                                                                                                                                                                                                                                                                                                                                                                                                                                                                                                                                                                                                                                                                                                                                                                                                                                                                                                                                                                                                                                                                                                                                                                                                                                                                                                                                                                                                                                                                                                                                                                                                                                                                                                                                                                                                                                                                                                                                                                                                                                                                                                                                                                                                                     |        |       |       |     |                |     |                |       |         |     |      |     |       |       |         |       |           |       |         |     |        |       |               |       |     |       |          |        |        |       |           |        |        |  |           |     |        |     |              |       |                |     |     |     |           |       |           |        |  |       |               |       |               |       |            |    |               |     |
| 貸倒引当金損金算入限度超過額                                                                                                                                                                                                                                                                                                                                                                                                                                                                                                                                                                                                                                                                                                                                                                                                                                                                                                                                                                                                                                                                                                                                                                                                                                                                                                                                                                                                                                                                                                                                                                                                                                                                                                                                                                                                                                                                                                                                                                                                                                                                                                                                                                                                                                                                                                                                          | 661                                                                                                                                         |       |       |     |                |     |                |       |         |       |      |     |       |       |         |       |           |       |         |     |               |       |     |       |          |        |        |       |           |        |        |  |           |       |        |     |              |       |     |     |           |       |           |        |  |       |               |       |               |       |            |    |               |     |                                                                                                                                                                                                                                                                                                                                                                                                                                                                                                                                                                                                                                                                                                                                                                                                                                                                                                                                                                                                                                                                                                                                                                                                                                                                                                                                                                                                                                                                                                                                                                                                                                                                                                                                                                                                                                                                                                                                                                                                                                                                                                                                                                                                                                                                                                                                                                                                                                                                                                     |        |       |       |     |                |     |                |       |         |     |      |     |       |       |         |       |           |       |         |     |        |       |               |       |     |       |          |        |        |       |           |        |        |  |           |     |        |     |              |       |                |     |     |     |           |       |           |        |  |       |               |       |               |       |            |    |               |     |
| 賞与引当金損金算入限度超過額                                                                                                                                                                                                                                                                                                                                                                                                                                                                                                                                                                                                                                                                                                                                                                                                                                                                                                                                                                                                                                                                                                                                                                                                                                                                                                                                                                                                                                                                                                                                                                                                                                                                                                                                                                                                                                                                                                                                                                                                                                                                                                                                                                                                                                                                                                                                          | 4,360                                                                                                                                       |       |       |     |                |     |                |       |         |       |      |     |       |       |         |       |           |       |         |     |               |       |     |       |          |        |        |       |           |        |        |  |           |       |        |     |              |       |     |     |           |       |           |        |  |       |               |       |               |       |            |    |               |     |                                                                                                                                                                                                                                                                                                                                                                                                                                                                                                                                                                                                                                                                                                                                                                                                                                                                                                                                                                                                                                                                                                                                                                                                                                                                                                                                                                                                                                                                                                                                                                                                                                                                                                                                                                                                                                                                                                                                                                                                                                                                                                                                                                                                                                                                                                                                                                                                                                                                                                     |        |       |       |     |                |     |                |       |         |     |      |     |       |       |         |       |           |       |         |     |        |       |               |       |     |       |          |        |        |       |           |        |        |  |           |     |        |     |              |       |                |     |     |     |           |       |           |        |  |       |               |       |               |       |            |    |               |     |
| 減価償却超過額                                                                                                                                                                                                                                                                                                                                                                                                                                                                                                                                                                                                                                                                                                                                                                                                                                                                                                                                                                                                                                                                                                                                                                                                                                                                                                                                                                                                                                                                                                                                                                                                                                                                                                                                                                                                                                                                                                                                                                                                                                                                                                                                                                                                                                                                                                                                                 | 1,241                                                                                                                                       |       |       |     |                |     |                |       |         |       |      |     |       |       |         |       |           |       |         |     |               |       |     |       |          |        |        |       |           |        |        |  |           |       |        |     |              |       |     |     |           |       |           |        |  |       |               |       |               |       |            |    |               |     |                                                                                                                                                                                                                                                                                                                                                                                                                                                                                                                                                                                                                                                                                                                                                                                                                                                                                                                                                                                                                                                                                                                                                                                                                                                                                                                                                                                                                                                                                                                                                                                                                                                                                                                                                                                                                                                                                                                                                                                                                                                                                                                                                                                                                                                                                                                                                                                                                                                                                                     |        |       |       |     |                |     |                |       |         |     |      |     |       |       |         |       |           |       |         |     |        |       |               |       |     |       |          |        |        |       |           |        |        |  |           |     |        |     |              |       |                |     |     |     |           |       |           |        |  |       |               |       |               |       |            |    |               |     |
| 減損損失                                                                                                                                                                                                                                                                                                                                                                                                                                                                                                                                                                                                                                                                                                                                                                                                                                                                                                                                                                                                                                                                                                                                                                                                                                                                                                                                                                                                                                                                                                                                                                                                                                                                                                                                                                                                                                                                                                                                                                                                                                                                                                                                                                                                                                                                                                                                                    | 459                                                                                                                                         |       |       |     |                |     |                |       |         |       |      |     |       |       |         |       |           |       |         |     |               |       |     |       |          |        |        |       |           |        |        |  |           |       |        |     |              |       |     |     |           |       |           |        |  |       |               |       |               |       |            |    |               |     |                                                                                                                                                                                                                                                                                                                                                                                                                                                                                                                                                                                                                                                                                                                                                                                                                                                                                                                                                                                                                                                                                                                                                                                                                                                                                                                                                                                                                                                                                                                                                                                                                                                                                                                                                                                                                                                                                                                                                                                                                                                                                                                                                                                                                                                                                                                                                                                                                                                                                                     |        |       |       |     |                |     |                |       |         |     |      |     |       |       |         |       |           |       |         |     |        |       |               |       |     |       |          |        |        |       |           |        |        |  |           |     |        |     |              |       |                |     |     |     |           |       |           |        |  |       |               |       |               |       |            |    |               |     |
| 繰越欠損金                                                                                                                                                                                                                                                                                                                                                                                                                                                                                                                                                                                                                                                                                                                                                                                                                                                                                                                                                                                                                                                                                                                                                                                                                                                                                                                                                                                                                                                                                                                                                                                                                                                                                                                                                                                                                                                                                                                                                                                                                                                                                                                                                                                                                                                                                                                                                   | 6,476                                                                                                                                       |       |       |     |                |     |                |       |         |       |      |     |       |       |         |       |           |       |         |     |               |       |     |       |          |        |        |       |           |        |        |  |           |       |        |     |              |       |     |     |           |       |           |        |  |       |               |       |               |       |            |    |               |     |                                                                                                                                                                                                                                                                                                                                                                                                                                                                                                                                                                                                                                                                                                                                                                                                                                                                                                                                                                                                                                                                                                                                                                                                                                                                                                                                                                                                                                                                                                                                                                                                                                                                                                                                                                                                                                                                                                                                                                                                                                                                                                                                                                                                                                                                                                                                                                                                                                                                                                     |        |       |       |     |                |     |                |       |         |     |      |     |       |       |         |       |           |       |         |     |        |       |               |       |     |       |          |        |        |       |           |        |        |  |           |     |        |     |              |       |                |     |     |     |           |       |           |        |  |       |               |       |               |       |            |    |               |     |
| 退職給付引当金                                                                                                                                                                                                                                                                                                                                                                                                                                                                                                                                                                                                                                                                                                                                                                                                                                                                                                                                                                                                                                                                                                                                                                                                                                                                                                                                                                                                                                                                                                                                                                                                                                                                                                                                                                                                                                                                                                                                                                                                                                                                                                                                                                                                                                                                                                                                                 | 5,081                                                                                                                                       |       |       |     |                |     |                |       |         |       |      |     |       |       |         |       |           |       |         |     |               |       |     |       |          |        |        |       |           |        |        |  |           |       |        |     |              |       |     |     |           |       |           |        |  |       |               |       |               |       |            |    |               |     |                                                                                                                                                                                                                                                                                                                                                                                                                                                                                                                                                                                                                                                                                                                                                                                                                                                                                                                                                                                                                                                                                                                                                                                                                                                                                                                                                                                                                                                                                                                                                                                                                                                                                                                                                                                                                                                                                                                                                                                                                                                                                                                                                                                                                                                                                                                                                                                                                                                                                                     |        |       |       |     |                |     |                |       |         |     |      |     |       |       |         |       |           |       |         |     |        |       |               |       |     |       |          |        |        |       |           |        |        |  |           |     |        |     |              |       |                |     |     |     |           |       |           |        |  |       |               |       |               |       |            |    |               |     |
| 投資有価証券評価損                                                                                                                                                                                                                                                                                                                                                                                                                                                                                                                                                                                                                                                                                                                                                                                                                                                                                                                                                                                                                                                                                                                                                                                                                                                                                                                                                                                                                                                                                                                                                                                                                                                                                                                                                                                                                                                                                                                                                                                                                                                                                                                                                                                                                                                                                                                                               | 1,629                                                                                                                                       |       |       |     |                |     |                |       |         |       |      |     |       |       |         |       |           |       |         |     |               |       |     |       |          |        |        |       |           |        |        |  |           |       |        |     |              |       |     |     |           |       |           |        |  |       |               |       |               |       |            |    |               |     |                                                                                                                                                                                                                                                                                                                                                                                                                                                                                                                                                                                                                                                                                                                                                                                                                                                                                                                                                                                                                                                                                                                                                                                                                                                                                                                                                                                                                                                                                                                                                                                                                                                                                                                                                                                                                                                                                                                                                                                                                                                                                                                                                                                                                                                                                                                                                                                                                                                                                                     |        |       |       |     |                |     |                |       |         |     |      |     |       |       |         |       |           |       |         |     |        |       |               |       |     |       |          |        |        |       |           |        |        |  |           |     |        |     |              |       |                |     |     |     |           |       |           |        |  |       |               |       |               |       |            |    |               |     |
| 棚卸資産評価損                                                                                                                                                                                                                                                                                                                                                                                                                                                                                                                                                                                                                                                                                                                                                                                                                                                                                                                                                                                                                                                                                                                                                                                                                                                                                                                                                                                                                                                                                                                                                                                                                                                                                                                                                                                                                                                                                                                                                                                                                                                                                                                                                                                                                                                                                                                                                 | 549                                                                                                                                         |       |       |     |                |     |                |       |         |       |      |     |       |       |         |       |           |       |         |     |               |       |     |       |          |        |        |       |           |        |        |  |           |       |        |     |              |       |     |     |           |       |           |        |  |       |               |       |               |       |            |    |               |     |                                                                                                                                                                                                                                                                                                                                                                                                                                                                                                                                                                                                                                                                                                                                                                                                                                                                                                                                                                                                                                                                                                                                                                                                                                                                                                                                                                                                                                                                                                                                                                                                                                                                                                                                                                                                                                                                                                                                                                                                                                                                                                                                                                                                                                                                                                                                                                                                                                                                                                     |        |       |       |     |                |     |                |       |         |     |      |     |       |       |         |       |           |       |         |     |        |       |               |       |     |       |          |        |        |       |           |        |        |  |           |     |        |     |              |       |                |     |     |     |           |       |           |        |  |       |               |       |               |       |            |    |               |     |
| 未実現利益消去に伴う計上額                                                                                                                                                                                                                                                                                                                                                                                                                                                                                                                                                                                                                                                                                                                                                                                                                                                                                                                                                                                                                                                                                                                                                                                                                                                                                                                                                                                                                                                                                                                                                                                                                                                                                                                                                                                                                                                                                                                                                                                                                                                                                                                                                                                                                                                                                                                                           | 1,305                                                                                                                                       |       |       |     |                |     |                |       |         |       |      |     |       |       |         |       |           |       |         |     |               |       |     |       |          |        |        |       |           |        |        |  |           |       |        |     |              |       |     |     |           |       |           |        |  |       |               |       |               |       |            |    |               |     |                                                                                                                                                                                                                                                                                                                                                                                                                                                                                                                                                                                                                                                                                                                                                                                                                                                                                                                                                                                                                                                                                                                                                                                                                                                                                                                                                                                                                                                                                                                                                                                                                                                                                                                                                                                                                                                                                                                                                                                                                                                                                                                                                                                                                                                                                                                                                                                                                                                                                                     |        |       |       |     |                |     |                |       |         |     |      |     |       |       |         |       |           |       |         |     |        |       |               |       |     |       |          |        |        |       |           |        |        |  |           |     |        |     |              |       |                |     |     |     |           |       |           |        |  |       |               |       |               |       |            |    |               |     |
| その他                                                                                                                                                                                                                                                                                                                                                                                                                                                                                                                                                                                                                                                                                                                                                                                                                                                                                                                                                                                                                                                                                                                                                                                                                                                                                                                                                                                                                                                                                                                                                                                                                                                                                                                                                                                                                                                                                                                                                                                                                                                                                                                                                                                                                                                                                                                                                     | 2,219                                                                                                                                       |       |       |     |                |     |                |       |         |       |      |     |       |       |         |       |           |       |         |     |               |       |     |       |          |        |        |       |           |        |        |  |           |       |        |     |              |       |     |     |           |       |           |        |  |       |               |       |               |       |            |    |               |     |                                                                                                                                                                                                                                                                                                                                                                                                                                                                                                                                                                                                                                                                                                                                                                                                                                                                                                                                                                                                                                                                                                                                                                                                                                                                                                                                                                                                                                                                                                                                                                                                                                                                                                                                                                                                                                                                                                                                                                                                                                                                                                                                                                                                                                                                                                                                                                                                                                                                                                     |        |       |       |     |                |     |                |       |         |     |      |     |       |       |         |       |           |       |         |     |        |       |               |       |     |       |          |        |        |       |           |        |        |  |           |     |        |     |              |       |                |     |     |     |           |       |           |        |  |       |               |       |               |       |            |    |               |     |
| 繰延税金資産小計                                                                                                                                                                                                                                                                                                                                                                                                                                                                                                                                                                                                                                                                                                                                                                                                                                                                                                                                                                                                                                                                                                                                                                                                                                                                                                                                                                                                                                                                                                                                                                                                                                                                                                                                                                                                                                                                                                                                                                                                                                                                                                                                                                                                                                                                                                                                                | 24,257                                                                                                                                      |       |       |     |                |     |                |       |         |       |      |     |       |       |         |       |           |       |         |     |               |       |     |       |          |        |        |       |           |        |        |  |           |       |        |     |              |       |     |     |           |       |           |        |  |       |               |       |               |       |            |    |               |     |                                                                                                                                                                                                                                                                                                                                                                                                                                                                                                                                                                                                                                                                                                                                                                                                                                                                                                                                                                                                                                                                                                                                                                                                                                                                                                                                                                                                                                                                                                                                                                                                                                                                                                                                                                                                                                                                                                                                                                                                                                                                                                                                                                                                                                                                                                                                                                                                                                                                                                     |        |       |       |     |                |     |                |       |         |     |      |     |       |       |         |       |           |       |         |     |        |       |               |       |     |       |          |        |        |       |           |        |        |  |           |     |        |     |              |       |                |     |     |     |           |       |           |        |  |       |               |       |               |       |            |    |               |     |
| 評価性引当額                                                                                                                                                                                                                                                                                                                                                                                                                                                                                                                                                                                                                                                                                                                                                                                                                                                                                                                                                                                                                                                                                                                                                                                                                                                                                                                                                                                                                                                                                                                                                                                                                                                                                                                                                                                                                                                                                                                                                                                                                                                                                                                                                                                                                                                                                                                                                  | 5,255                                                                                                                                       |       |       |     |                |     |                |       |         |       |      |     |       |       |         |       |           |       |         |     |               |       |     |       |          |        |        |       |           |        |        |  |           |       |        |     |              |       |     |     |           |       |           |        |  |       |               |       |               |       |            |    |               |     |                                                                                                                                                                                                                                                                                                                                                                                                                                                                                                                                                                                                                                                                                                                                                                                                                                                                                                                                                                                                                                                                                                                                                                                                                                                                                                                                                                                                                                                                                                                                                                                                                                                                                                                                                                                                                                                                                                                                                                                                                                                                                                                                                                                                                                                                                                                                                                                                                                                                                                     |        |       |       |     |                |     |                |       |         |     |      |     |       |       |         |       |           |       |         |     |        |       |               |       |     |       |          |        |        |       |           |        |        |  |           |     |        |     |              |       |                |     |     |     |           |       |           |        |  |       |               |       |               |       |            |    |               |     |
| 繰延税金資産の合計                                                                                                                                                                                                                                                                                                                                                                                                                                                                                                                                                                                                                                                                                                                                                                                                                                                                                                                                                                                                                                                                                                                                                                                                                                                                                                                                                                                                                                                                                                                                                                                                                                                                                                                                                                                                                                                                                                                                                                                                                                                                                                                                                                                                                                                                                                                                               | 19,002                                                                                                                                      |       |       |     |                |     |                |       |         |       |      |     |       |       |         |       |           |       |         |     |               |       |     |       |          |        |        |       |           |        |        |  |           |       |        |     |              |       |     |     |           |       |           |        |  |       |               |       |               |       |            |    |               |     |                                                                                                                                                                                                                                                                                                                                                                                                                                                                                                                                                                                                                                                                                                                                                                                                                                                                                                                                                                                                                                                                                                                                                                                                                                                                                                                                                                                                                                                                                                                                                                                                                                                                                                                                                                                                                                                                                                                                                                                                                                                                                                                                                                                                                                                                                                                                                                                                                                                                                                     |        |       |       |     |                |     |                |       |         |     |      |     |       |       |         |       |           |       |         |     |        |       |               |       |     |       |          |        |        |       |           |        |        |  |           |     |        |     |              |       |                |     |     |     |           |       |           |        |  |       |               |       |               |       |            |    |               |     |
| 繰延税金負債                                                                                                                                                                                                                                                                                                                                                                                                                                                                                                                                                                                                                                                                                                                                                                                                                                                                                                                                                                                                                                                                                                                                                                                                                                                                                                                                                                                                                                                                                                                                                                                                                                                                                                                                                                                                                                                                                                                                                                                                                                                                                                                                                                                                                                                                                                                                                  |                                                                                                                                             |       |       |     |                |     |                |       |         |       |      |     |       |       |         |       |           |       |         |     |               |       |     |       |          |        |        |       |           |        |        |  |           |       |        |     |              |       |     |     |           |       |           |        |  |       |               |       |               |       |            |    |               |     |                                                                                                                                                                                                                                                                                                                                                                                                                                                                                                                                                                                                                                                                                                                                                                                                                                                                                                                                                                                                                                                                                                                                                                                                                                                                                                                                                                                                                                                                                                                                                                                                                                                                                                                                                                                                                                                                                                                                                                                                                                                                                                                                                                                                                                                                                                                                                                                                                                                                                                     |        |       |       |     |                |     |                |       |         |     |      |     |       |       |         |       |           |       |         |     |        |       |               |       |     |       |          |        |        |       |           |        |        |  |           |     |        |     |              |       |                |     |     |     |           |       |           |        |  |       |               |       |               |       |            |    |               |     |
| 退職給付信託設定益                                                                                                                                                                                                                                                                                                                                                                                                                                                                                                                                                                                                                                                                                                                                                                                                                                                                                                                                                                                                                                                                                                                                                                                                                                                                                                                                                                                                                                                                                                                                                                                                                                                                                                                                                                                                                                                                                                                                                                                                                                                                                                                                                                                                                                                                                                                                               | 1,071                                                                                                                                       |       |       |     |                |     |                |       |         |       |      |     |       |       |         |       |           |       |         |     |               |       |     |       |          |        |        |       |           |        |        |  |           |       |        |     |              |       |     |     |           |       |           |        |  |       |               |       |               |       |            |    |               |     |                                                                                                                                                                                                                                                                                                                                                                                                                                                                                                                                                                                                                                                                                                                                                                                                                                                                                                                                                                                                                                                                                                                                                                                                                                                                                                                                                                                                                                                                                                                                                                                                                                                                                                                                                                                                                                                                                                                                                                                                                                                                                                                                                                                                                                                                                                                                                                                                                                                                                                     |        |       |       |     |                |     |                |       |         |     |      |     |       |       |         |       |           |       |         |     |        |       |               |       |     |       |          |        |        |       |           |        |        |  |           |     |        |     |              |       |                |     |     |     |           |       |           |        |  |       |               |       |               |       |            |    |               |     |
| 前払年金費用                                                                                                                                                                                                                                                                                                                                                                                                                                                                                                                                                                                                                                                                                                                                                                                                                                                                                                                                                                                                                                                                                                                                                                                                                                                                                                                                                                                                                                                                                                                                                                                                                                                                                                                                                                                                                                                                                                                                                                                                                                                                                                                                                                                                                                                                                                                                                  | 513                                                                                                                                         |       |       |     |                |     |                |       |         |       |      |     |       |       |         |       |           |       |         |     |               |       |     |       |          |        |        |       |           |        |        |  |           |       |        |     |              |       |     |     |           |       |           |        |  |       |               |       |               |       |            |    |               |     |                                                                                                                                                                                                                                                                                                                                                                                                                                                                                                                                                                                                                                                                                                                                                                                                                                                                                                                                                                                                                                                                                                                                                                                                                                                                                                                                                                                                                                                                                                                                                                                                                                                                                                                                                                                                                                                                                                                                                                                                                                                                                                                                                                                                                                                                                                                                                                                                                                                                                                     |        |       |       |     |                |     |                |       |         |     |      |     |       |       |         |       |           |       |         |     |        |       |               |       |     |       |          |        |        |       |           |        |        |  |           |     |        |     |              |       |                |     |     |     |           |       |           |        |  |       |               |       |               |       |            |    |               |     |
| その他有価証券評価差額金                                                                                                                                                                                                                                                                                                                                                                                                                                                                                                                                                                                                                                                                                                                                                                                                                                                                                                                                                                                                                                                                                                                                                                                                                                                                                                                                                                                                                                                                                                                                                                                                                                                                                                                                                                                                                                                                                                                                                                                                                                                                                                                                                                                                                                                                                                                                            | 2,482                                                                                                                                       |       |       |     |                |     |                |       |         |       |      |     |       |       |         |       |           |       |         |     |               |       |     |       |          |        |        |       |           |        |        |  |           |       |        |     |              |       |     |     |           |       |           |        |  |       |               |       |               |       |            |    |               |     |                                                                                                                                                                                                                                                                                                                                                                                                                                                                                                                                                                                                                                                                                                                                                                                                                                                                                                                                                                                                                                                                                                                                                                                                                                                                                                                                                                                                                                                                                                                                                                                                                                                                                                                                                                                                                                                                                                                                                                                                                                                                                                                                                                                                                                                                                                                                                                                                                                                                                                     |        |       |       |     |                |     |                |       |         |     |      |     |       |       |         |       |           |       |         |     |        |       |               |       |     |       |          |        |        |       |           |        |        |  |           |     |        |     |              |       |                |     |     |     |           |       |           |        |  |       |               |       |               |       |            |    |               |     |
| その他                                                                                                                                                                                                                                                                                                                                                                                                                                                                                                                                                                                                                                                                                                                                                                                                                                                                                                                                                                                                                                                                                                                                                                                                                                                                                                                                                                                                                                                                                                                                                                                                                                                                                                                                                                                                                                                                                                                                                                                                                                                                                                                                                                                                                                                                                                                                                     | 130                                                                                                                                         |       |       |     |                |     |                |       |         |       |      |     |       |       |         |       |           |       |         |     |               |       |     |       |          |        |        |       |           |        |        |  |           |       |        |     |              |       |     |     |           |       |           |        |  |       |               |       |               |       |            |    |               |     |                                                                                                                                                                                                                                                                                                                                                                                                                                                                                                                                                                                                                                                                                                                                                                                                                                                                                                                                                                                                                                                                                                                                                                                                                                                                                                                                                                                                                                                                                                                                                                                                                                                                                                                                                                                                                                                                                                                                                                                                                                                                                                                                                                                                                                                                                                                                                                                                                                                                                                     |        |       |       |     |                |     |                |       |         |     |      |     |       |       |         |       |           |       |         |     |        |       |               |       |     |       |          |        |        |       |           |        |        |  |           |     |        |     |              |       |                |     |     |     |           |       |           |        |  |       |               |       |               |       |            |    |               |     |
| 繰延税金負債の合計                                                                                                                                                                                                                                                                                                                                                                                                                                                                                                                                                                                                                                                                                                                                                                                                                                                                                                                                                                                                                                                                                                                                                                                                                                                                                                                                                                                                                                                                                                                                                                                                                                                                                                                                                                                                                                                                                                                                                                                                                                                                                                                                                                                                                                                                                                                                               | 4,197                                                                                                                                       |       |       |     |                |     |                |       |         |       |      |     |       |       |         |       |           |       |         |     |               |       |     |       |          |        |        |       |           |        |        |  |           |       |        |     |              |       |     |     |           |       |           |        |  |       |               |       |               |       |            |    |               |     |                                                                                                                                                                                                                                                                                                                                                                                                                                                                                                                                                                                                                                                                                                                                                                                                                                                                                                                                                                                                                                                                                                                                                                                                                                                                                                                                                                                                                                                                                                                                                                                                                                                                                                                                                                                                                                                                                                                                                                                                                                                                                                                                                                                                                                                                                                                                                                                                                                                                                                     |        |       |       |     |                |     |                |       |         |     |      |     |       |       |         |       |           |       |         |     |        |       |               |       |     |       |          |        |        |       |           |        |        |  |           |     |        |     |              |       |                |     |     |     |           |       |           |        |  |       |               |       |               |       |            |    |               |     |
| 繰延税金資産の純額                                                                                                                                                                                                                                                                                                                                                                                                                                                                                                                                                                                                                                                                                                                                                                                                                                                                                                                                                                                                                                                                                                                                                                                                                                                                                                                                                                                                                                                                                                                                                                                                                                                                                                                                                                                                                                                                                                                                                                                                                                                                                                                                                                                                                                                                                                                                               | 14,804                                                                                                                                      |       |       |     |                |     |                |       |         |       |      |     |       |       |         |       |           |       |         |     |               |       |     |       |          |        |        |       |           |        |        |  |           |       |        |     |              |       |     |     |           |       |           |        |  |       |               |       |               |       |            |    |               |     |                                                                                                                                                                                                                                                                                                                                                                                                                                                                                                                                                                                                                                                                                                                                                                                                                                                                                                                                                                                                                                                                                                                                                                                                                                                                                                                                                                                                                                                                                                                                                                                                                                                                                                                                                                                                                                                                                                                                                                                                                                                                                                                                                                                                                                                                                                                                                                                                                                                                                                     |        |       |       |     |                |     |                |       |         |     |      |     |       |       |         |       |           |       |         |     |        |       |               |       |     |       |          |        |        |       |           |        |        |  |           |     |        |     |              |       |                |     |     |     |           |       |           |        |  |       |               |       |               |       |            |    |               |     |
|                                                                                                                                                                                                                                                                                                                                                                                                                                                                                                                                                                                                                                                                                                                                                                                                                                                                                                                                                                                                                                                                                                                                                                                                                                                                                                                                                                                                                                                                                                                                                                                                                                                                                                                                                                                                                                                                                                                                                                                                                                                                                                                                                                                                                                                                                                                                                         | (百万円)                                                                                                                                       |       |       |     |                |     |                |       |         |       |      |     |       |       |         |       |           |       |         |     |               |       |     |       |          |        |        |       |           |        |        |  |           |       |        |     |              |       |     |     |           |       |           |        |  |       |               |       |               |       |            |    |               |     |                                                                                                                                                                                                                                                                                                                                                                                                                                                                                                                                                                                                                                                                                                                                                                                                                                                                                                                                                                                                                                                                                                                                                                                                                                                                                                                                                                                                                                                                                                                                                                                                                                                                                                                                                                                                                                                                                                                                                                                                                                                                                                                                                                                                                                                                                                                                                                                                                                                                                                     |        |       |       |     |                |     |                |       |         |     |      |     |       |       |         |       |           |       |         |     |        |       |               |       |     |       |          |        |        |       |           |        |        |  |           |     |        |     |              |       |                |     |     |     |           |       |           |        |  |       |               |       |               |       |            |    |               |     |
| 流動資産 - 繰延税金資産                                                                                                                                                                                                                                                                                                                                                                                                                                                                                                                                                                                                                                                                                                                                                                                                                                                                                                                                                                                                                                                                                                                                                                                                                                                                                                                                                                                                                                                                                                                                                                                                                                                                                                                                                                                                                                                                                                                                                                                                                                                                                                                                                                                                                                                                                                                                           | 8,527                                                                                                                                       |       |       |     |                |     |                |       |         |       |      |     |       |       |         |       |           |       |         |     |               |       |     |       |          |        |        |       |           |        |        |  |           |       |        |     |              |       |     |     |           |       |           |        |  |       |               |       |               |       |            |    |               |     |                                                                                                                                                                                                                                                                                                                                                                                                                                                                                                                                                                                                                                                                                                                                                                                                                                                                                                                                                                                                                                                                                                                                                                                                                                                                                                                                                                                                                                                                                                                                                                                                                                                                                                                                                                                                                                                                                                                                                                                                                                                                                                                                                                                                                                                                                                                                                                                                                                                                                                     |        |       |       |     |                |     |                |       |         |     |      |     |       |       |         |       |           |       |         |     |        |       |               |       |     |       |          |        |        |       |           |        |        |  |           |     |        |     |              |       |                |     |     |     |           |       |           |        |  |       |               |       |               |       |            |    |               |     |
| 固定資産 - 繰延税金資産                                                                                                                                                                                                                                                                                                                                                                                                                                                                                                                                                                                                                                                                                                                                                                                                                                                                                                                                                                                                                                                                                                                                                                                                                                                                                                                                                                                                                                                                                                                                                                                                                                                                                                                                                                                                                                                                                                                                                                                                                                                                                                                                                                                                                                                                                                                                           | 6,994                                                                                                                                       |       |       |     |                |     |                |       |         |       |      |     |       |       |         |       |           |       |         |     |               |       |     |       |          |        |        |       |           |        |        |  |           |       |        |     |              |       |     |     |           |       |           |        |  |       |               |       |               |       |            |    |               |     |                                                                                                                                                                                                                                                                                                                                                                                                                                                                                                                                                                                                                                                                                                                                                                                                                                                                                                                                                                                                                                                                                                                                                                                                                                                                                                                                                                                                                                                                                                                                                                                                                                                                                                                                                                                                                                                                                                                                                                                                                                                                                                                                                                                                                                                                                                                                                                                                                                                                                                     |        |       |       |     |                |     |                |       |         |     |      |     |       |       |         |       |           |       |         |     |        |       |               |       |     |       |          |        |        |       |           |        |        |  |           |     |        |     |              |       |                |     |     |     |           |       |           |        |  |       |               |       |               |       |            |    |               |     |
| 流動負債 - その他                                                                                                                                                                                                                                                                                                                                                                                                                                                                                                                                                                                                                                                                                                                                                                                                                                                                                                                                                                                                                                                                                                                                                                                                                                                                                                                                                                                                                                                                                                                                                                                                                                                                                                                                                                                                                                                                                                                                                                                                                                                                                                                                                                                                                                                                                                                                              | 24                                                                                                                                          |       |       |     |                |     |                |       |         |       |      |     |       |       |         |       |           |       |         |     |               |       |     |       |          |        |        |       |           |        |        |  |           |       |        |     |              |       |     |     |           |       |           |        |  |       |               |       |               |       |            |    |               |     |                                                                                                                                                                                                                                                                                                                                                                                                                                                                                                                                                                                                                                                                                                                                                                                                                                                                                                                                                                                                                                                                                                                                                                                                                                                                                                                                                                                                                                                                                                                                                                                                                                                                                                                                                                                                                                                                                                                                                                                                                                                                                                                                                                                                                                                                                                                                                                                                                                                                                                     |        |       |       |     |                |     |                |       |         |     |      |     |       |       |         |       |           |       |         |     |        |       |               |       |     |       |          |        |        |       |           |        |        |  |           |     |        |     |              |       |                |     |     |     |           |       |           |        |  |       |               |       |               |       |            |    |               |     |
| 固定負債 - 繰延税金負債                                                                                                                                                                                                                                                                                                                                                                                                                                                                                                                                                                                                                                                                                                                                                                                                                                                                                                                                                                                                                                                                                                                                                                                                                                                                                                                                                                                                                                                                                                                                                                                                                                                                                                                                                                                                                                                                                                                                                                                                                                                                                                                                                                                                                                                                                                                                           | 694                                                                                                                                         |       |       |     |                |     |                |       |         |       |      |     |       |       |         |       |           |       |         |     |               |       |     |       |          |        |        |       |           |        |        |  |           |       |        |     |              |       |     |     |           |       |           |        |  |       |               |       |               |       |            |    |               |     |                                                                                                                                                                                                                                                                                                                                                                                                                                                                                                                                                                                                                                                                                                                                                                                                                                                                                                                                                                                                                                                                                                                                                                                                                                                                                                                                                                                                                                                                                                                                                                                                                                                                                                                                                                                                                                                                                                                                                                                                                                                                                                                                                                                                                                                                                                                                                                                                                                                                                                     |        |       |       |     |                |     |                |       |         |     |      |     |       |       |         |       |           |       |         |     |        |       |               |       |     |       |          |        |        |       |           |        |        |  |           |     |        |     |              |       |                |     |     |     |           |       |           |        |  |       |               |       |               |       |            |    |               |     |
| 繰延税金資産                                                                                                                                                                                                                                                                                                                                                                                                                                                                                                                                                                                                                                                                                                                                                                                                                                                                                                                                                                                                                                                                                                                                                                                                                                                                                                                                                                                                                                                                                                                                                                                                                                                                                                                                                                                                                                                                                                                                                                                                                                                                                                                                                                                                                                                                                                                                                  | (百万円)                                                                                                                                       |       |       |     |                |     |                |       |         |       |      |     |       |       |         |       |           |       |         |     |               |       |     |       |          |        |        |       |           |        |        |  |           |       |        |     |              |       |     |     |           |       |           |        |  |       |               |       |               |       |            |    |               |     |                                                                                                                                                                                                                                                                                                                                                                                                                                                                                                                                                                                                                                                                                                                                                                                                                                                                                                                                                                                                                                                                                                                                                                                                                                                                                                                                                                                                                                                                                                                                                                                                                                                                                                                                                                                                                                                                                                                                                                                                                                                                                                                                                                                                                                                                                                                                                                                                                                                                                                     |        |       |       |     |                |     |                |       |         |     |      |     |       |       |         |       |           |       |         |     |        |       |               |       |     |       |          |        |        |       |           |        |        |  |           |     |        |     |              |       |                |     |     |     |           |       |           |        |  |       |               |       |               |       |            |    |               |     |
| 未払事業税                                                                                                                                                                                                                                                                                                                                                                                                                                                                                                                                                                                                                                                                                                                                                                                                                                                                                                                                                                                                                                                                                                                                                                                                                                                                                                                                                                                                                                                                                                                                                                                                                                                                                                                                                                                                                                                                                                                                                                                                                                                                                                                                                                                                                                                                                                                                                   | 372                                                                                                                                         |       |       |     |                |     |                |       |         |       |      |     |       |       |         |       |           |       |         |     |               |       |     |       |          |        |        |       |           |        |        |  |           |       |        |     |              |       |     |     |           |       |           |        |  |       |               |       |               |       |            |    |               |     |                                                                                                                                                                                                                                                                                                                                                                                                                                                                                                                                                                                                                                                                                                                                                                                                                                                                                                                                                                                                                                                                                                                                                                                                                                                                                                                                                                                                                                                                                                                                                                                                                                                                                                                                                                                                                                                                                                                                                                                                                                                                                                                                                                                                                                                                                                                                                                                                                                                                                                     |        |       |       |     |                |     |                |       |         |     |      |     |       |       |         |       |           |       |         |     |        |       |               |       |     |       |          |        |        |       |           |        |        |  |           |     |        |     |              |       |                |     |     |     |           |       |           |        |  |       |               |       |               |       |            |    |               |     |
| 貸倒引当金損金算入限度超過額                                                                                                                                                                                                                                                                                                                                                                                                                                                                                                                                                                                                                                                                                                                                                                                                                                                                                                                                                                                                                                                                                                                                                                                                                                                                                                                                                                                                                                                                                                                                                                                                                                                                                                                                                                                                                                                                                                                                                                                                                                                                                                                                                                                                                                                                                                                                          | 812                                                                                                                                         |       |       |     |                |     |                |       |         |       |      |     |       |       |         |       |           |       |         |     |               |       |     |       |          |        |        |       |           |        |        |  |           |       |        |     |              |       |     |     |           |       |           |        |  |       |               |       |               |       |            |    |               |     |                                                                                                                                                                                                                                                                                                                                                                                                                                                                                                                                                                                                                                                                                                                                                                                                                                                                                                                                                                                                                                                                                                                                                                                                                                                                                                                                                                                                                                                                                                                                                                                                                                                                                                                                                                                                                                                                                                                                                                                                                                                                                                                                                                                                                                                                                                                                                                                                                                                                                                     |        |       |       |     |                |     |                |       |         |     |      |     |       |       |         |       |           |       |         |     |        |       |               |       |     |       |          |        |        |       |           |        |        |  |           |     |        |     |              |       |                |     |     |     |           |       |           |        |  |       |               |       |               |       |            |    |               |     |
| 賞与引当金損金算入限度超過額                                                                                                                                                                                                                                                                                                                                                                                                                                                                                                                                                                                                                                                                                                                                                                                                                                                                                                                                                                                                                                                                                                                                                                                                                                                                                                                                                                                                                                                                                                                                                                                                                                                                                                                                                                                                                                                                                                                                                                                                                                                                                                                                                                                                                                                                                                                                          | 4,464                                                                                                                                       |       |       |     |                |     |                |       |         |       |      |     |       |       |         |       |           |       |         |     |               |       |     |       |          |        |        |       |           |        |        |  |           |       |        |     |              |       |     |     |           |       |           |        |  |       |               |       |               |       |            |    |               |     |                                                                                                                                                                                                                                                                                                                                                                                                                                                                                                                                                                                                                                                                                                                                                                                                                                                                                                                                                                                                                                                                                                                                                                                                                                                                                                                                                                                                                                                                                                                                                                                                                                                                                                                                                                                                                                                                                                                                                                                                                                                                                                                                                                                                                                                                                                                                                                                                                                                                                                     |        |       |       |     |                |     |                |       |         |     |      |     |       |       |         |       |           |       |         |     |        |       |               |       |     |       |          |        |        |       |           |        |        |  |           |     |        |     |              |       |                |     |     |     |           |       |           |        |  |       |               |       |               |       |            |    |               |     |
| 減価償却超過額                                                                                                                                                                                                                                                                                                                                                                                                                                                                                                                                                                                                                                                                                                                                                                                                                                                                                                                                                                                                                                                                                                                                                                                                                                                                                                                                                                                                                                                                                                                                                                                                                                                                                                                                                                                                                                                                                                                                                                                                                                                                                                                                                                                                                                                                                                                                                 | 886                                                                                                                                         |       |       |     |                |     |                |       |         |       |      |     |       |       |         |       |           |       |         |     |               |       |     |       |          |        |        |       |           |        |        |  |           |       |        |     |              |       |     |     |           |       |           |        |  |       |               |       |               |       |            |    |               |     |                                                                                                                                                                                                                                                                                                                                                                                                                                                                                                                                                                                                                                                                                                                                                                                                                                                                                                                                                                                                                                                                                                                                                                                                                                                                                                                                                                                                                                                                                                                                                                                                                                                                                                                                                                                                                                                                                                                                                                                                                                                                                                                                                                                                                                                                                                                                                                                                                                                                                                     |        |       |       |     |                |     |                |       |         |     |      |     |       |       |         |       |           |       |         |     |        |       |               |       |     |       |          |        |        |       |           |        |        |  |           |     |        |     |              |       |                |     |     |     |           |       |           |        |  |       |               |       |               |       |            |    |               |     |
| 減損損失                                                                                                                                                                                                                                                                                                                                                                                                                                                                                                                                                                                                                                                                                                                                                                                                                                                                                                                                                                                                                                                                                                                                                                                                                                                                                                                                                                                                                                                                                                                                                                                                                                                                                                                                                                                                                                                                                                                                                                                                                                                                                                                                                                                                                                                                                                                                                    | 664                                                                                                                                         |       |       |     |                |     |                |       |         |       |      |     |       |       |         |       |           |       |         |     |               |       |     |       |          |        |        |       |           |        |        |  |           |       |        |     |              |       |     |     |           |       |           |        |  |       |               |       |               |       |            |    |               |     |                                                                                                                                                                                                                                                                                                                                                                                                                                                                                                                                                                                                                                                                                                                                                                                                                                                                                                                                                                                                                                                                                                                                                                                                                                                                                                                                                                                                                                                                                                                                                                                                                                                                                                                                                                                                                                                                                                                                                                                                                                                                                                                                                                                                                                                                                                                                                                                                                                                                                                     |        |       |       |     |                |     |                |       |         |     |      |     |       |       |         |       |           |       |         |     |        |       |               |       |     |       |          |        |        |       |           |        |        |  |           |     |        |     |              |       |                |     |     |     |           |       |           |        |  |       |               |       |               |       |            |    |               |     |
| 繰越欠損金                                                                                                                                                                                                                                                                                                                                                                                                                                                                                                                                                                                                                                                                                                                                                                                                                                                                                                                                                                                                                                                                                                                                                                                                                                                                                                                                                                                                                                                                                                                                                                                                                                                                                                                                                                                                                                                                                                                                                                                                                                                                                                                                                                                                                                                                                                                                                   | 5,537                                                                                                                                       |       |       |     |                |     |                |       |         |       |      |     |       |       |         |       |           |       |         |     |               |       |     |       |          |        |        |       |           |        |        |  |           |       |        |     |              |       |     |     |           |       |           |        |  |       |               |       |               |       |            |    |               |     |                                                                                                                                                                                                                                                                                                                                                                                                                                                                                                                                                                                                                                                                                                                                                                                                                                                                                                                                                                                                                                                                                                                                                                                                                                                                                                                                                                                                                                                                                                                                                                                                                                                                                                                                                                                                                                                                                                                                                                                                                                                                                                                                                                                                                                                                                                                                                                                                                                                                                                     |        |       |       |     |                |     |                |       |         |     |      |     |       |       |         |       |           |       |         |     |        |       |               |       |     |       |          |        |        |       |           |        |        |  |           |     |        |     |              |       |                |     |     |     |           |       |           |        |  |       |               |       |               |       |            |    |               |     |
| 退職給付引当金                                                                                                                                                                                                                                                                                                                                                                                                                                                                                                                                                                                                                                                                                                                                                                                                                                                                                                                                                                                                                                                                                                                                                                                                                                                                                                                                                                                                                                                                                                                                                                                                                                                                                                                                                                                                                                                                                                                                                                                                                                                                                                                                                                                                                                                                                                                                                 | 5,546                                                                                                                                       |       |       |     |                |     |                |       |         |       |      |     |       |       |         |       |           |       |         |     |               |       |     |       |          |        |        |       |           |        |        |  |           |       |        |     |              |       |     |     |           |       |           |        |  |       |               |       |               |       |            |    |               |     |                                                                                                                                                                                                                                                                                                                                                                                                                                                                                                                                                                                                                                                                                                                                                                                                                                                                                                                                                                                                                                                                                                                                                                                                                                                                                                                                                                                                                                                                                                                                                                                                                                                                                                                                                                                                                                                                                                                                                                                                                                                                                                                                                                                                                                                                                                                                                                                                                                                                                                     |        |       |       |     |                |     |                |       |         |     |      |     |       |       |         |       |           |       |         |     |        |       |               |       |     |       |          |        |        |       |           |        |        |  |           |     |        |     |              |       |                |     |     |     |           |       |           |        |  |       |               |       |               |       |            |    |               |     |
| 投資有価証券評価損                                                                                                                                                                                                                                                                                                                                                                                                                                                                                                                                                                                                                                                                                                                                                                                                                                                                                                                                                                                                                                                                                                                                                                                                                                                                                                                                                                                                                                                                                                                                                                                                                                                                                                                                                                                                                                                                                                                                                                                                                                                                                                                                                                                                                                                                                                                                               | 1,421                                                                                                                                       |       |       |     |                |     |                |       |         |       |      |     |       |       |         |       |           |       |         |     |               |       |     |       |          |        |        |       |           |        |        |  |           |       |        |     |              |       |     |     |           |       |           |        |  |       |               |       |               |       |            |    |               |     |                                                                                                                                                                                                                                                                                                                                                                                                                                                                                                                                                                                                                                                                                                                                                                                                                                                                                                                                                                                                                                                                                                                                                                                                                                                                                                                                                                                                                                                                                                                                                                                                                                                                                                                                                                                                                                                                                                                                                                                                                                                                                                                                                                                                                                                                                                                                                                                                                                                                                                     |        |       |       |     |                |     |                |       |         |     |      |     |       |       |         |       |           |       |         |     |        |       |               |       |     |       |          |        |        |       |           |        |        |  |           |     |        |     |              |       |                |     |     |     |           |       |           |        |  |       |               |       |               |       |            |    |               |     |
| 棚卸資産評価損                                                                                                                                                                                                                                                                                                                                                                                                                                                                                                                                                                                                                                                                                                                                                                                                                                                                                                                                                                                                                                                                                                                                                                                                                                                                                                                                                                                                                                                                                                                                                                                                                                                                                                                                                                                                                                                                                                                                                                                                                                                                                                                                                                                                                                                                                                                                                 | 804                                                                                                                                         |       |       |     |                |     |                |       |         |       |      |     |       |       |         |       |           |       |         |     |               |       |     |       |          |        |        |       |           |        |        |  |           |       |        |     |              |       |     |     |           |       |           |        |  |       |               |       |               |       |            |    |               |     |                                                                                                                                                                                                                                                                                                                                                                                                                                                                                                                                                                                                                                                                                                                                                                                                                                                                                                                                                                                                                                                                                                                                                                                                                                                                                                                                                                                                                                                                                                                                                                                                                                                                                                                                                                                                                                                                                                                                                                                                                                                                                                                                                                                                                                                                                                                                                                                                                                                                                                     |        |       |       |     |                |     |                |       |         |     |      |     |       |       |         |       |           |       |         |     |        |       |               |       |     |       |          |        |        |       |           |        |        |  |           |     |        |     |              |       |                |     |     |     |           |       |           |        |  |       |               |       |               |       |            |    |               |     |
| 資産除去債務                                                                                                                                                                                                                                                                                                                                                                                                                                                                                                                                                                                                                                                                                                                                                                                                                                                                                                                                                                                                                                                                                                                                                                                                                                                                                                                                                                                                                                                                                                                                                                                                                                                                                                                                                                                                                                                                                                                                                                                                                                                                                                                                                                                                                                                                                                                                                  | 1,183                                                                                                                                       |       |       |     |                |     |                |       |         |       |      |     |       |       |         |       |           |       |         |     |               |       |     |       |          |        |        |       |           |        |        |  |           |       |        |     |              |       |     |     |           |       |           |        |  |       |               |       |               |       |            |    |               |     |                                                                                                                                                                                                                                                                                                                                                                                                                                                                                                                                                                                                                                                                                                                                                                                                                                                                                                                                                                                                                                                                                                                                                                                                                                                                                                                                                                                                                                                                                                                                                                                                                                                                                                                                                                                                                                                                                                                                                                                                                                                                                                                                                                                                                                                                                                                                                                                                                                                                                                     |        |       |       |     |                |     |                |       |         |     |      |     |       |       |         |       |           |       |         |     |        |       |               |       |     |       |          |        |        |       |           |        |        |  |           |     |        |     |              |       |                |     |     |     |           |       |           |        |  |       |               |       |               |       |            |    |               |     |
| 未実現利益消去に伴う計上額                                                                                                                                                                                                                                                                                                                                                                                                                                                                                                                                                                                                                                                                                                                                                                                                                                                                                                                                                                                                                                                                                                                                                                                                                                                                                                                                                                                                                                                                                                                                                                                                                                                                                                                                                                                                                                                                                                                                                                                                                                                                                                                                                                                                                                                                                                                                           | 1,489                                                                                                                                       |       |       |     |                |     |                |       |         |       |      |     |       |       |         |       |           |       |         |     |               |       |     |       |          |        |        |       |           |        |        |  |           |       |        |     |              |       |     |     |           |       |           |        |  |       |               |       |               |       |            |    |               |     |                                                                                                                                                                                                                                                                                                                                                                                                                                                                                                                                                                                                                                                                                                                                                                                                                                                                                                                                                                                                                                                                                                                                                                                                                                                                                                                                                                                                                                                                                                                                                                                                                                                                                                                                                                                                                                                                                                                                                                                                                                                                                                                                                                                                                                                                                                                                                                                                                                                                                                     |        |       |       |     |                |     |                |       |         |     |      |     |       |       |         |       |           |       |         |     |        |       |               |       |     |       |          |        |        |       |           |        |        |  |           |     |        |     |              |       |                |     |     |     |           |       |           |        |  |       |               |       |               |       |            |    |               |     |
| その他                                                                                                                                                                                                                                                                                                                                                                                                                                                                                                                                                                                                                                                                                                                                                                                                                                                                                                                                                                                                                                                                                                                                                                                                                                                                                                                                                                                                                                                                                                                                                                                                                                                                                                                                                                                                                                                                                                                                                                                                                                                                                                                                                                                                                                                                                                                                                     | 3,000                                                                                                                                       |       |       |     |                |     |                |       |         |       |      |     |       |       |         |       |           |       |         |     |               |       |     |       |          |        |        |       |           |        |        |  |           |       |        |     |              |       |     |     |           |       |           |        |  |       |               |       |               |       |            |    |               |     |                                                                                                                                                                                                                                                                                                                                                                                                                                                                                                                                                                                                                                                                                                                                                                                                                                                                                                                                                                                                                                                                                                                                                                                                                                                                                                                                                                                                                                                                                                                                                                                                                                                                                                                                                                                                                                                                                                                                                                                                                                                                                                                                                                                                                                                                                                                                                                                                                                                                                                     |        |       |       |     |                |     |                |       |         |     |      |     |       |       |         |       |           |       |         |     |        |       |               |       |     |       |          |        |        |       |           |        |        |  |           |     |        |     |              |       |                |     |     |     |           |       |           |        |  |       |               |       |               |       |            |    |               |     |
| 繰延税金資産小計                                                                                                                                                                                                                                                                                                                                                                                                                                                                                                                                                                                                                                                                                                                                                                                                                                                                                                                                                                                                                                                                                                                                                                                                                                                                                                                                                                                                                                                                                                                                                                                                                                                                                                                                                                                                                                                                                                                                                                                                                                                                                                                                                                                                                                                                                                                                                | 26,185                                                                                                                                      |       |       |     |                |     |                |       |         |       |      |     |       |       |         |       |           |       |         |     |               |       |     |       |          |        |        |       |           |        |        |  |           |       |        |     |              |       |     |     |           |       |           |        |  |       |               |       |               |       |            |    |               |     |                                                                                                                                                                                                                                                                                                                                                                                                                                                                                                                                                                                                                                                                                                                                                                                                                                                                                                                                                                                                                                                                                                                                                                                                                                                                                                                                                                                                                                                                                                                                                                                                                                                                                                                                                                                                                                                                                                                                                                                                                                                                                                                                                                                                                                                                                                                                                                                                                                                                                                     |        |       |       |     |                |     |                |       |         |     |      |     |       |       |         |       |           |       |         |     |        |       |               |       |     |       |          |        |        |       |           |        |        |  |           |     |        |     |              |       |                |     |     |     |           |       |           |        |  |       |               |       |               |       |            |    |               |     |
| 評価性引当額                                                                                                                                                                                                                                                                                                                                                                                                                                                                                                                                                                                                                                                                                                                                                                                                                                                                                                                                                                                                                                                                                                                                                                                                                                                                                                                                                                                                                                                                                                                                                                                                                                                                                                                                                                                                                                                                                                                                                                                                                                                                                                                                                                                                                                                                                                                                                  | 6,451                                                                                                                                       |       |       |     |                |     |                |       |         |       |      |     |       |       |         |       |           |       |         |     |               |       |     |       |          |        |        |       |           |        |        |  |           |       |        |     |              |       |     |     |           |       |           |        |  |       |               |       |               |       |            |    |               |     |                                                                                                                                                                                                                                                                                                                                                                                                                                                                                                                                                                                                                                                                                                                                                                                                                                                                                                                                                                                                                                                                                                                                                                                                                                                                                                                                                                                                                                                                                                                                                                                                                                                                                                                                                                                                                                                                                                                                                                                                                                                                                                                                                                                                                                                                                                                                                                                                                                                                                                     |        |       |       |     |                |     |                |       |         |     |      |     |       |       |         |       |           |       |         |     |        |       |               |       |     |       |          |        |        |       |           |        |        |  |           |     |        |     |              |       |                |     |     |     |           |       |           |        |  |       |               |       |               |       |            |    |               |     |
| 繰延税金資産の合計                                                                                                                                                                                                                                                                                                                                                                                                                                                                                                                                                                                                                                                                                                                                                                                                                                                                                                                                                                                                                                                                                                                                                                                                                                                                                                                                                                                                                                                                                                                                                                                                                                                                                                                                                                                                                                                                                                                                                                                                                                                                                                                                                                                                                                                                                                                                               | 19,733                                                                                                                                      |       |       |     |                |     |                |       |         |       |      |     |       |       |         |       |           |       |         |     |               |       |     |       |          |        |        |       |           |        |        |  |           |       |        |     |              |       |     |     |           |       |           |        |  |       |               |       |               |       |            |    |               |     |                                                                                                                                                                                                                                                                                                                                                                                                                                                                                                                                                                                                                                                                                                                                                                                                                                                                                                                                                                                                                                                                                                                                                                                                                                                                                                                                                                                                                                                                                                                                                                                                                                                                                                                                                                                                                                                                                                                                                                                                                                                                                                                                                                                                                                                                                                                                                                                                                                                                                                     |        |       |       |     |                |     |                |       |         |     |      |     |       |       |         |       |           |       |         |     |        |       |               |       |     |       |          |        |        |       |           |        |        |  |           |     |        |     |              |       |                |     |     |     |           |       |           |        |  |       |               |       |               |       |            |    |               |     |
| 繰延税金負債                                                                                                                                                                                                                                                                                                                                                                                                                                                                                                                                                                                                                                                                                                                                                                                                                                                                                                                                                                                                                                                                                                                                                                                                                                                                                                                                                                                                                                                                                                                                                                                                                                                                                                                                                                                                                                                                                                                                                                                                                                                                                                                                                                                                                                                                                                                                                  |                                                                                                                                             |       |       |     |                |     |                |       |         |       |      |     |       |       |         |       |           |       |         |     |               |       |     |       |          |        |        |       |           |        |        |  |           |       |        |     |              |       |     |     |           |       |           |        |  |       |               |       |               |       |            |    |               |     |                                                                                                                                                                                                                                                                                                                                                                                                                                                                                                                                                                                                                                                                                                                                                                                                                                                                                                                                                                                                                                                                                                                                                                                                                                                                                                                                                                                                                                                                                                                                                                                                                                                                                                                                                                                                                                                                                                                                                                                                                                                                                                                                                                                                                                                                                                                                                                                                                                                                                                     |        |       |       |     |                |     |                |       |         |     |      |     |       |       |         |       |           |       |         |     |        |       |               |       |     |       |          |        |        |       |           |        |        |  |           |     |        |     |              |       |                |     |     |     |           |       |           |        |  |       |               |       |               |       |            |    |               |     |
| 退職給付信託設定益                                                                                                                                                                                                                                                                                                                                                                                                                                                                                                                                                                                                                                                                                                                                                                                                                                                                                                                                                                                                                                                                                                                                                                                                                                                                                                                                                                                                                                                                                                                                                                                                                                                                                                                                                                                                                                                                                                                                                                                                                                                                                                                                                                                                                                                                                                                                               | 767                                                                                                                                         |       |       |     |                |     |                |       |         |       |      |     |       |       |         |       |           |       |         |     |               |       |     |       |          |        |        |       |           |        |        |  |           |       |        |     |              |       |     |     |           |       |           |        |  |       |               |       |               |       |            |    |               |     |                                                                                                                                                                                                                                                                                                                                                                                                                                                                                                                                                                                                                                                                                                                                                                                                                                                                                                                                                                                                                                                                                                                                                                                                                                                                                                                                                                                                                                                                                                                                                                                                                                                                                                                                                                                                                                                                                                                                                                                                                                                                                                                                                                                                                                                                                                                                                                                                                                                                                                     |        |       |       |     |                |     |                |       |         |     |      |     |       |       |         |       |           |       |         |     |        |       |               |       |     |       |          |        |        |       |           |        |        |  |           |     |        |     |              |       |                |     |     |     |           |       |           |        |  |       |               |       |               |       |            |    |               |     |
| 前払年金費用                                                                                                                                                                                                                                                                                                                                                                                                                                                                                                                                                                                                                                                                                                                                                                                                                                                                                                                                                                                                                                                                                                                                                                                                                                                                                                                                                                                                                                                                                                                                                                                                                                                                                                                                                                                                                                                                                                                                                                                                                                                                                                                                                                                                                                                                                                                                                  | 740                                                                                                                                         |       |       |     |                |     |                |       |         |       |      |     |       |       |         |       |           |       |         |     |               |       |     |       |          |        |        |       |           |        |        |  |           |       |        |     |              |       |     |     |           |       |           |        |  |       |               |       |               |       |            |    |               |     |                                                                                                                                                                                                                                                                                                                                                                                                                                                                                                                                                                                                                                                                                                                                                                                                                                                                                                                                                                                                                                                                                                                                                                                                                                                                                                                                                                                                                                                                                                                                                                                                                                                                                                                                                                                                                                                                                                                                                                                                                                                                                                                                                                                                                                                                                                                                                                                                                                                                                                     |        |       |       |     |                |     |                |       |         |     |      |     |       |       |         |       |           |       |         |     |        |       |               |       |     |       |          |        |        |       |           |        |        |  |           |     |        |     |              |       |                |     |     |     |           |       |           |        |  |       |               |       |               |       |            |    |               |     |
| その他有価証券評価差額金                                                                                                                                                                                                                                                                                                                                                                                                                                                                                                                                                                                                                                                                                                                                                                                                                                                                                                                                                                                                                                                                                                                                                                                                                                                                                                                                                                                                                                                                                                                                                                                                                                                                                                                                                                                                                                                                                                                                                                                                                                                                                                                                                                                                                                                                                                                                            | 2,672                                                                                                                                       |       |       |     |                |     |                |       |         |       |      |     |       |       |         |       |           |       |         |     |               |       |     |       |          |        |        |       |           |        |        |  |           |       |        |     |              |       |     |     |           |       |           |        |  |       |               |       |               |       |            |    |               |     |                                                                                                                                                                                                                                                                                                                                                                                                                                                                                                                                                                                                                                                                                                                                                                                                                                                                                                                                                                                                                                                                                                                                                                                                                                                                                                                                                                                                                                                                                                                                                                                                                                                                                                                                                                                                                                                                                                                                                                                                                                                                                                                                                                                                                                                                                                                                                                                                                                                                                                     |        |       |       |     |                |     |                |       |         |     |      |     |       |       |         |       |           |       |         |     |        |       |               |       |     |       |          |        |        |       |           |        |        |  |           |     |        |     |              |       |                |     |     |     |           |       |           |        |  |       |               |       |               |       |            |    |               |     |
| 有形固定資産(資産除去債務)                                                                                                                                                                                                                                                                                                                                                                                                                                                                                                                                                                                                                                                                                                                                                                                                                                                                                                                                                                                                                                                                                                                                                                                                                                                                                                                                                                                                                                                                                                                                                                                                                                                                                                                                                                                                                                                                                                                                                                                                                                                                                                                                                                                                                                                                                                                                          | 295                                                                                                                                         |       |       |     |                |     |                |       |         |       |      |     |       |       |         |       |           |       |         |     |               |       |     |       |          |        |        |       |           |        |        |  |           |       |        |     |              |       |     |     |           |       |           |        |  |       |               |       |               |       |            |    |               |     |                                                                                                                                                                                                                                                                                                                                                                                                                                                                                                                                                                                                                                                                                                                                                                                                                                                                                                                                                                                                                                                                                                                                                                                                                                                                                                                                                                                                                                                                                                                                                                                                                                                                                                                                                                                                                                                                                                                                                                                                                                                                                                                                                                                                                                                                                                                                                                                                                                                                                                     |        |       |       |     |                |     |                |       |         |     |      |     |       |       |         |       |           |       |         |     |        |       |               |       |     |       |          |        |        |       |           |        |        |  |           |     |        |     |              |       |                |     |     |     |           |       |           |        |  |       |               |       |               |       |            |    |               |     |
| その他                                                                                                                                                                                                                                                                                                                                                                                                                                                                                                                                                                                                                                                                                                                                                                                                                                                                                                                                                                                                                                                                                                                                                                                                                                                                                                                                                                                                                                                                                                                                                                                                                                                                                                                                                                                                                                                                                                                                                                                                                                                                                                                                                                                                                                                                                                                                                     | 110                                                                                                                                         |       |       |     |                |     |                |       |         |       |      |     |       |       |         |       |           |       |         |     |               |       |     |       |          |        |        |       |           |        |        |  |           |       |        |     |              |       |     |     |           |       |           |        |  |       |               |       |               |       |            |    |               |     |                                                                                                                                                                                                                                                                                                                                                                                                                                                                                                                                                                                                                                                                                                                                                                                                                                                                                                                                                                                                                                                                                                                                                                                                                                                                                                                                                                                                                                                                                                                                                                                                                                                                                                                                                                                                                                                                                                                                                                                                                                                                                                                                                                                                                                                                                                                                                                                                                                                                                                     |        |       |       |     |                |     |                |       |         |     |      |     |       |       |         |       |           |       |         |     |        |       |               |       |     |       |          |        |        |       |           |        |        |  |           |     |        |     |              |       |                |     |     |     |           |       |           |        |  |       |               |       |               |       |            |    |               |     |
| 繰延税金負債の合計                                                                                                                                                                                                                                                                                                                                                                                                                                                                                                                                                                                                                                                                                                                                                                                                                                                                                                                                                                                                                                                                                                                                                                                                                                                                                                                                                                                                                                                                                                                                                                                                                                                                                                                                                                                                                                                                                                                                                                                                                                                                                                                                                                                                                                                                                                                                               | 4,586                                                                                                                                       |       |       |     |                |     |                |       |         |       |      |     |       |       |         |       |           |       |         |     |               |       |     |       |          |        |        |       |           |        |        |  |           |       |        |     |              |       |     |     |           |       |           |        |  |       |               |       |               |       |            |    |               |     |                                                                                                                                                                                                                                                                                                                                                                                                                                                                                                                                                                                                                                                                                                                                                                                                                                                                                                                                                                                                                                                                                                                                                                                                                                                                                                                                                                                                                                                                                                                                                                                                                                                                                                                                                                                                                                                                                                                                                                                                                                                                                                                                                                                                                                                                                                                                                                                                                                                                                                     |        |       |       |     |                |     |                |       |         |     |      |     |       |       |         |       |           |       |         |     |        |       |               |       |     |       |          |        |        |       |           |        |        |  |           |     |        |     |              |       |                |     |     |     |           |       |           |        |  |       |               |       |               |       |            |    |               |     |
| 繰延税金資産の純額                                                                                                                                                                                                                                                                                                                                                                                                                                                                                                                                                                                                                                                                                                                                                                                                                                                                                                                                                                                                                                                                                                                                                                                                                                                                                                                                                                                                                                                                                                                                                                                                                                                                                                                                                                                                                                                                                                                                                                                                                                                                                                                                                                                                                                                                                                                                               | 15,147                                                                                                                                      |       |       |     |                |     |                |       |         |       |      |     |       |       |         |       |           |       |         |     |               |       |     |       |          |        |        |       |           |        |        |  |           |       |        |     |              |       |     |     |           |       |           |        |  |       |               |       |               |       |            |    |               |     |                                                                                                                                                                                                                                                                                                                                                                                                                                                                                                                                                                                                                                                                                                                                                                                                                                                                                                                                                                                                                                                                                                                                                                                                                                                                                                                                                                                                                                                                                                                                                                                                                                                                                                                                                                                                                                                                                                                                                                                                                                                                                                                                                                                                                                                                                                                                                                                                                                                                                                     |        |       |       |     |                |     |                |       |         |     |      |     |       |       |         |       |           |       |         |     |        |       |               |       |     |       |          |        |        |       |           |        |        |  |           |     |        |     |              |       |                |     |     |     |           |       |           |        |  |       |               |       |               |       |            |    |               |     |
|                                                                                                                                                                                                                                                                                                                                                                                                                                                                                                                                                                                                                                                                                                                                                                                                                                                                                                                                                                                                                                                                                                                                                                                                                                                                                                                                                                                                                                                                                                                                                                                                                                                                                                                                                                                                                                                                                                                                                                                                                                                                                                                                                                                                                                                                                                                                                         | (百万円)                                                                                                                                       |       |       |     |                |     |                |       |         |       |      |     |       |       |         |       |           |       |         |     |               |       |     |       |          |        |        |       |           |        |        |  |           |       |        |     |              |       |     |     |           |       |           |        |  |       |               |       |               |       |            |    |               |     |                                                                                                                                                                                                                                                                                                                                                                                                                                                                                                                                                                                                                                                                                                                                                                                                                                                                                                                                                                                                                                                                                                                                                                                                                                                                                                                                                                                                                                                                                                                                                                                                                                                                                                                                                                                                                                                                                                                                                                                                                                                                                                                                                                                                                                                                                                                                                                                                                                                                                                     |        |       |       |     |                |     |                |       |         |     |      |     |       |       |         |       |           |       |         |     |        |       |               |       |     |       |          |        |        |       |           |        |        |  |           |     |        |     |              |       |                |     |     |     |           |       |           |        |  |       |               |       |               |       |            |    |               |     |
| 流動資産 - 繰延税金資産                                                                                                                                                                                                                                                                                                                                                                                                                                                                                                                                                                                                                                                                                                                                                                                                                                                                                                                                                                                                                                                                                                                                                                                                                                                                                                                                                                                                                                                                                                                                                                                                                                                                                                                                                                                                                                                                                                                                                                                                                                                                                                                                                                                                                                                                                                                                           | 7,741                                                                                                                                       |       |       |     |                |     |                |       |         |       |      |     |       |       |         |       |           |       |         |     |               |       |     |       |          |        |        |       |           |        |        |  |           |       |        |     |              |       |     |     |           |       |           |        |  |       |               |       |               |       |            |    |               |     |                                                                                                                                                                                                                                                                                                                                                                                                                                                                                                                                                                                                                                                                                                                                                                                                                                                                                                                                                                                                                                                                                                                                                                                                                                                                                                                                                                                                                                                                                                                                                                                                                                                                                                                                                                                                                                                                                                                                                                                                                                                                                                                                                                                                                                                                                                                                                                                                                                                                                                     |        |       |       |     |                |     |                |       |         |     |      |     |       |       |         |       |           |       |         |     |        |       |               |       |     |       |          |        |        |       |           |        |        |  |           |     |        |     |              |       |                |     |     |     |           |       |           |        |  |       |               |       |               |       |            |    |               |     |
| 固定資産 - 繰延税金資産                                                                                                                                                                                                                                                                                                                                                                                                                                                                                                                                                                                                                                                                                                                                                                                                                                                                                                                                                                                                                                                                                                                                                                                                                                                                                                                                                                                                                                                                                                                                                                                                                                                                                                                                                                                                                                                                                                                                                                                                                                                                                                                                                                                                                                                                                                                                           | 8,115                                                                                                                                       |       |       |     |                |     |                |       |         |       |      |     |       |       |         |       |           |       |         |     |               |       |     |       |          |        |        |       |           |        |        |  |           |       |        |     |              |       |     |     |           |       |           |        |  |       |               |       |               |       |            |    |               |     |                                                                                                                                                                                                                                                                                                                                                                                                                                                                                                                                                                                                                                                                                                                                                                                                                                                                                                                                                                                                                                                                                                                                                                                                                                                                                                                                                                                                                                                                                                                                                                                                                                                                                                                                                                                                                                                                                                                                                                                                                                                                                                                                                                                                                                                                                                                                                                                                                                                                                                     |        |       |       |     |                |     |                |       |         |     |      |     |       |       |         |       |           |       |         |     |        |       |               |       |     |       |          |        |        |       |           |        |        |  |           |     |        |     |              |       |                |     |     |     |           |       |           |        |  |       |               |       |               |       |            |    |               |     |
| 流動負債 - その他                                                                                                                                                                                                                                                                                                                                                                                                                                                                                                                                                                                                                                                                                                                                                                                                                                                                                                                                                                                                                                                                                                                                                                                                                                                                                                                                                                                                                                                                                                                                                                                                                                                                                                                                                                                                                                                                                                                                                                                                                                                                                                                                                                                                                                                                                                                                              | 34                                                                                                                                          |       |       |     |                |     |                |       |         |       |      |     |       |       |         |       |           |       |         |     |               |       |     |       |          |        |        |       |           |        |        |  |           |       |        |     |              |       |     |     |           |       |           |        |  |       |               |       |               |       |            |    |               |     |                                                                                                                                                                                                                                                                                                                                                                                                                                                                                                                                                                                                                                                                                                                                                                                                                                                                                                                                                                                                                                                                                                                                                                                                                                                                                                                                                                                                                                                                                                                                                                                                                                                                                                                                                                                                                                                                                                                                                                                                                                                                                                                                                                                                                                                                                                                                                                                                                                                                                                     |        |       |       |     |                |     |                |       |         |     |      |     |       |       |         |       |           |       |         |     |        |       |               |       |     |       |          |        |        |       |           |        |        |  |           |     |        |     |              |       |                |     |     |     |           |       |           |        |  |       |               |       |               |       |            |    |               |     |
| 固定負債 - 繰延税金負債                                                                                                                                                                                                                                                                                                                                                                                                                                                                                                                                                                                                                                                                                                                                                                                                                                                                                                                                                                                                                                                                                                                                                                                                                                                                                                                                                                                                                                                                                                                                                                                                                                                                                                                                                                                                                                                                                                                                                                                                                                                                                                                                                                                                                                                                                                                                           | 674                                                                                                                                         |       |       |     |                |     |                |       |         |       |      |     |       |       |         |       |           |       |         |     |               |       |     |       |          |        |        |       |           |        |        |  |           |       |        |     |              |       |     |     |           |       |           |        |  |       |               |       |               |       |            |    |               |     |                                                                                                                                                                                                                                                                                                                                                                                                                                                                                                                                                                                                                                                                                                                                                                                                                                                                                                                                                                                                                                                                                                                                                                                                                                                                                                                                                                                                                                                                                                                                                                                                                                                                                                                                                                                                                                                                                                                                                                                                                                                                                                                                                                                                                                                                                                                                                                                                                                                                                                     |        |       |       |     |                |     |                |       |         |     |      |     |       |       |         |       |           |       |         |     |        |       |               |       |     |       |          |        |        |       |           |        |        |  |           |     |        |     |              |       |                |     |     |     |           |       |           |        |  |       |               |       |               |       |            |    |               |     |
| <p>2 法定実効税率と税効果会計適用後の法人税等の負担率との間に重要な差異があるときの、当該差異の原因となった主要な項目別内訳</p> <p>法定実効税率と税効果会計適用後の法人税等の負担率との間の差異が法定実効税率の100分の5以下であるため注記を省略しております。</p>                                                                                                                                                                                                                                                                                                                                                                                                                                                                                                                                                                                                                                                                                                                                                                                                                                                                                                                                                                                                                                                                                                                                                                                                                                                                                                                                                                                                                                                                                                                                                                                                                                                                                                                                                                                                                                                                                                                                                                                                                                                                                                                                                                                                             | <p>2 法定実効税率と税効果会計適用後の法人税等の負担率との間に重要な差異があるときの、当該差異の原因となった主要な項目別内訳</p> <p>法定実効税率と税効果会計適用後の法人税等の負担率との間の差異が法定実効税率の100分の5以下であるため注記を省略しております。</p> |       |       |     |                |     |                |       |         |       |      |     |       |       |         |       |           |       |         |     |               |       |     |       |          |        |        |       |           |        |        |  |           |       |        |     |              |       |     |     |           |       |           |        |  |       |               |       |               |       |            |    |               |     |                                                                                                                                                                                                                                                                                                                                                                                                                                                                                                                                                                                                                                                                                                                                                                                                                                                                                                                                                                                                                                                                                                                                                                                                                                                                                                                                                                                                                                                                                                                                                                                                                                                                                                                                                                                                                                                                                                                                                                                                                                                                                                                                                                                                                                                                                                                                                                                                                                                                                                     |        |       |       |     |                |     |                |       |         |     |      |     |       |       |         |       |           |       |         |     |        |       |               |       |     |       |          |        |        |       |           |        |        |  |           |     |        |     |              |       |                |     |     |     |           |       |           |        |  |       |               |       |               |       |            |    |               |     |

(企業結合等関係)

前連結会計年度(自平成21年4月1日 至平成22年3月31日)

#### パーチェス法の適用

1. 被取得企業の名称及びその事業の内容、企業結合を行った主な理由、企業結合日、企業結合の法的形式並びに結合後企業の名称及び取得した議決権比率

(1) 被取得企業の名称及びその事業の内容

被取得企業の名称 ソラン株式会社

事業の内容: システムコンサルティング、エンジニアリングサービス、アウトソーシングサービス、  
e - ビジネスサポート、情報セキュリティサービス、パッケージ販売

(2) 企業結合を行った主な理由

当社は、情報サービス業界のリーディング企業として確固たる地位を確立することを目指し、平成21年4月からの3カ年を計画期間とする第1次中期経営計画「IT Evolution 2011」をスタートしました。その中で、既存事業の拡大・強化、海外事業の展開や新規事業の推進、業務の効率化とコスト削減を重点戦略として掲げており、本件は、この中期経営計画の方針に沿ったものです。

(3) 企業結合日

平成21年12月22日

(4) 企業結合の法的形式並びに結合後企業の名称

企業結合の法的形式 公開買付けにより株式を取得する形式

結合後企業の名称 ソラン株式会社

(5) 取得した議決権比率

91.55%

2. 連結財務諸表に含まれている被取得企業の業績の期間

平成22年1月1日から平成22年3月31日まで

3. 被取得企業の取得原価及びその内訳

取得の対価 ソラン株式会社の普通株式 18,852百万円

取得に直接要した費用 アドバイザリー費用等 329百万円

取得原価 19,181百万円

4. 発生したのれんの金額、発生原因、償却方法及び償却期間

(1) 発生したのれん金額 4,408百万円

(2) のれんの発生原因 主としてソラン株式会社の事業展開によって今後期待される超過収益力  
であります。

(3) 償却方法及び償却期間 5年間にわたる均等償却

5. 企業結合日に受け入れた資産及び引き受けた負債の額並びにその主な内訳

流動資産 19,058百万円

固定資産 7,764百万円

資産合計 26,822百万円

流動負債 6,449百万円

固定負債 3,886百万円

負債合計 10,336百万円

6. 企業結合が連結会計年度開始の日に完了したと仮定した場合の当連結会計年度の連結損益計算書に及ぼす影響の概算額

売上高 32,950百万円

営業損失 574百万円

経常損失 726百万円

当期純損失 891百万円

(概算額の算定方法)

企業結合が連結会計年度開始の日に完了したと仮定して算定された売上高及び損益情報と取得企業の連結損益計算書における売上高及び損益情報との差額を、影響の概算額としております。

なお、当該注記は監査証明を受けておりません。

当連結会計年度（自平成22年4月1日 至平成23年3月31日）

## 共通支配下の取引等

### 1. 結合当事企業の名称及びその事業の内容、企業結合日、企業結合の法的形式、結合後企業の名称及び取引の目的

#### (1) 結合当事企業の名称及びその事業の内容

企業の名称：当社の連結子会社であるソラン株式会社

事業の内容：ソフトウェア開発、情報処理サービス、システム関連サービス、システム機器販売

#### (2) 企業結合日

平成22年4月1日

#### (3) 企業結合の法的形式

株式交換

#### (4) 結合後企業の名称

ソラン株式会社

#### (5) その他取引の概要に関する事項

当社は、ソラン株式会社の完全子会社化を目指して、平成21年11月13日から平成21年12月15日まで、ソラン株式会社の全株式（ただし、ソラン株式会社が所有する自己株式を除きます。）を対象とする公開買付けを実施いたしました。その結果、当社はソラン株式会社株式23,863,314株を保有しましたが、今般、当初より予定していた当社とソラン株式会社との経営統合を完遂することを目的として、本株式交換を行いました。

### 2. 実施した会計処理の概要

「企業結合に関する会計基準」（企業会計基準第21号 平成20年12月26日）及び「企業結合会計基準及び事業分離等会計基準に関する適用指針」（企業会計基準適用指針第10号 平成20年12月26日）に基づき、共通支配下の取引として処理しております。

### 3. 子会社株式の追加取得に関する事項

#### (1) 被取得企業の取得原価及びその内訳

取得の対価 当社普通株式 1,610百万円

取得に直接要した費用 アドバイザリー費用等 54百万円

取得原価 1,665百万円

#### (2) 株式の種類別の交換比率及びその算定方法並びに交付した株式数

株式の種類別の交換比率

当社の普通株式0.74株：ソラン株式会社の普通株式1株

株式交換比率の算定方法

当社は野村証券株式会社を、ソラン株式会社はI B S証券株式会社をそれぞれ第三者機関として選定して株式交換比率の算定を依頼し、その算定結果をもとに当事者間で協議の上、算定しました。

交付した株式数及びその評価額

交付した株式数 1,415,179株

#### (3) 発生したのれんの金額、発生原因、償却方法及び償却期間

発生したのれんの金額

458百万円

発生原因

主としてソラン株式会社の事業展開によって今後期待される超過収益力であります。

償却方法及び償却期間

5年間で均等償却

## 共通支配下の取引等

1. 結合当事企業の名称及びその事業の内容、企業結合日、企業結合の法的形式、結合後企業の名称及び取引の目的を含む取引の概要
  - (1) 結合当事企業の名称及びその事業の内容  
企業の名称：当社の連結子会社である株式会社ユーフィット  
事業の内容：システムインテグレーション、コンピュータ機器販売
  - (2) 企業結合日  
平成23年2月3日
  - (3) 企業結合の法的形式  
株式取得
  - (4) 結合後企業の名称  
変更はありません。
  - (5) 取引の目的を含む取引の概要  
当社の連結子会社であるT I S株式会社、ソラン株式会社及び株式会社ユーフィットは、平成23年2月3日付の3社の取締役会決議に基づき、3社による吸収合併契約を締結いたしました。本合併を目的として、株式会社ユーフィットが当社所有分以外の全ての自己株式の取得を行い、当社の完全子会社となりました。
2. 実施した会計処理の概要  
「企業結合に関する会計基準」（企業会計基準第21号 平成20年12月26日）及び「企業結合会計基準及び事業分離等会計基準に関する適用指針」（企業会計基準適用指針第10号 平成20年12月26日）に基づき、共通支配下の取引として処理しております。
3. 子会社株式の追加取得に関する事項
  - (1) 追加取得した子会社株式の取得原価及びその内訳  
取得の対価           現金及び預金           3,792百万円  
取得に直接要した費用   アドバイザー費用等   52百万円  
取得原価                           3,844百万円
  - (2) 発生した負ののれんの金額及び発生原因  
発生した負ののれん  
2,999百万円  
発生原因  
子会社株式みなし取得日の時価純資産のうち少数株主に帰属する金額が取得原価を上回ったため、その差額を負ののれんとして認識いたしました。



(資産除去債務関係)

当連結会計年度末(平成23年3月31日)

資産除去債務のうち連結貸借対照表に計上しているもの

イ 当該資産除去債務の概要

事務所等の不動産賃貸借契約に伴う原状回復義務、及び当グループが保有するデータセンターに設置している消火設備に充てんされているハロンガスの除去義務等であります。

ロ 当該資産除去債務の金額の算定方法

使用見込期間は各資産の取得日から最長58年、最短5年と見積り、割引率は0.8%から2.4%を使用して資産除去債務の金額を計算しております。

ハ 当連結会計年度における当該資産除去債務の総額の増減

|                 |                 |
|-----------------|-----------------|
| 期首残高(注)         | 2,554百万円        |
| 有形固定資産の取得に伴う増加額 | 8百万円            |
| 時の経過による調整額      | 63百万円           |
| 資産除去債務の履行による減少額 | 22百万円           |
| 期末残高            | <u>2,604百万円</u> |

(注)当連結会計年度より「資産除去債務に関する会計基準」(企業会計基準第18号 平成20年3月31日)及び「資産除去債務に関する会計基準の適用指針」(企業会計基準適用指針第21号 平成20年3月31日)を適用したことによる期首時点における残高であります。

(セグメント情報等)

【事業の種類別セグメント情報】

前連結会計年度(自平成21年4月1日 至平成22年3月31日)

情報・通信事業の売上高、営業利益及び資産の金額は、全セグメントの売上高の合計、営業利益及び全セグメントの資産の金額の合計額に占める割合がいずれも90%超であるため、事業の種類別セグメント情報の記載を省略しております。

【所在地別セグメント情報】

前連結会計年度(自平成21年4月1日 至平成22年3月31日)

本邦の売上高及び資産の金額は、全セグメントの売上高の合計及び全セグメントの資産の金額の合計額に占める割合がいずれも90%超であるため、所在地別セグメント情報の記載を省略しております。

【海外売上高】

前連結会計年度(自平成21年4月1日 至平成22年3月31日)

海外売上高は、連結売上高の10%未満であるため、海外売上高の記載を省略しております。

【セグメント情報】

当連結会計年度(自平成22年4月1日 至平成23年3月31日)

1. 報告セグメントの概要

当社の報告セグメントは、当社の構成単位のうち分離された財務情報が入手可能であり、取締役会が、経営資源配分の決定及び業績を評価するために、定期的に検討を行う対象となっているものであります。

当社は、純粋持株会社として傘下の子会社グループごとに包括的な戦略を立案し、それに基づいた管理業務を行っております。なお、情報サービス業としてアウトソーシング・ネットワーク、ソフトウェア開発、ソリューション等のサービスを各子会社グループにおいて提供しております。

したがって、当社は、傘下の子会社グループを基礎としたセグメントから構成されており、「TISグループ」、「インテックグループ」、「ソラングループ」、「ユーフィットグループ」及び「アグレックスグループ」の5つを報告セグメントとしております。

(TISグループ)

TIS株式会社を中心としたグループ6社で構成されております。金融・製造・サービスなどの幅広い業種に関するソフトウェア開発を主として、そのほかアウトソーシング・ネットワーク及びソリューションを提供しております。

(インテックグループ)

株式会社インテックを中心としたグループ11社で構成されております。金融・製造・流通・医療・公共など多様な業種に関するソフトウェア開発を主として、そのほかアウトソーシング・ネットワーク、ソリューション及び不動産賃貸・管理事業を提供しております。

(ソラングループ)

ソラン株式会社を中心としたグループ14社で構成されております。金融・製造・通信・公共などの業種に関するソフトウェア開発を主として、そのほかソリューションを提供しております。

(ユーフィットグループ)

株式会社ユーフィットを中心としたグループ3社で構成されております。クレジットカード・銀行などの業種に関するアウトソーシング・ネットワークを主として、そのほかソフトウェア開発及びソリューションを提供しております。

(アグレックスグループ)

株式会社アグレックスを中心としたグループ7社で構成されております。BPOビジネスのリーディングカンパニーとしてアウトソーシング・ネットワークを主として、そのほかソフトウェア開発及びソリューションを提供しております。

## 2. 報告セグメントごとの売上高、利益又は損失、資産、負債その他の項目の金額の算定方法

報告されている事業セグメントの会計処理の方法は、「連結財務諸表作成のための基本となる重要な事項」における記載と概ね同一であります。

報告セグメントの利益は、営業利益ベースの数値であります。

報告セグメントの負債は、有利子負債（リース債務を除く）の数値であります。

セグメント間の内部収益及び振替高は第三者間取引価格に基づいております。

## 3. 報告セグメントごとの売上高、利益又は損失、資産、負債その他の項目の金額に関する情報

前連結会計年度（自平成21年4月1日 至平成22年3月31日）

（百万円）

|                        | 報告セグメント       |               |             |                |                |         | その他<br>(注) | 合計      |
|------------------------|---------------|---------------|-------------|----------------|----------------|---------|------------|---------|
|                        | T I S<br>グループ | インテック<br>グループ | ソラン<br>グループ | ユーフィット<br>グループ | アグレックス<br>グループ | 計       |            |         |
| 売上高                    |               |               |             |                |                |         |            |         |
| 外部顧客への売上高              | 89,315        | 114,575       | 13,601      | 41,821         | 25,710         | 285,024 | 28,831     | 313,856 |
| セグメント間の内部売上<br>高又は振替高  | 1,531         | 558           | 204         | 884            | 879            | 4,058   | 2,674      | 6,733   |
| 計                      | 90,847        | 115,133       | 13,805      | 42,706         | 26,590         | 289,083 | 31,506     | 320,590 |
| セグメント利益                | 5,028         | 6,665         | 1,244       | 1,729          | 649            | 15,317  | 788        | 16,105  |
| セグメント資産                | 97,070        | 123,169       | 32,166      | 30,176         | 12,962         | 295,544 | 23,764     | 319,308 |
| セグメント負債                | 27,500        | 41,913        | 1,989       | -              | 230            | 71,632  | 2,214      | 73,846  |
| その他の項目                 |               |               |             |                |                |         |            |         |
| 減価償却費                  | 3,299         | 4,942         | 145         | 2,096          | 547            | 11,031  | 936        | 11,967  |
| のれんの償却額                | -             | 953           | 220         | -              | 238            | 1,413   | 64         | 1,477   |
| 持分法適用会社への投資<br>額       | 53            | 958           | 711         | -              | 3              | 1,726   | -          | 1,726   |
| 有形固定資産及び無形固<br>定資産の増加額 | 5,107         | 6,647         | 164         | 1,813          | 679            | 14,413  | 1,206      | 15,619  |

(注) 「その他」の区分は、報告セグメントに含まれない事業セグメントであり、クオリカグループ等を含んでおります。

当連結会計年度（自平成22年4月1日 至平成23年3月31日）

（百万円）

|                        | 報告セグメント       |               |             |                |                |         | その他<br>(注) | 合計      |
|------------------------|---------------|---------------|-------------|----------------|----------------|---------|------------|---------|
|                        | T I S<br>グループ | インテック<br>グループ | ソラン<br>グループ | ユーフィット<br>グループ | アグレックス<br>グループ | 計       |            |         |
| 売上高                    |               |               |             |                |                |         |            |         |
| 外部顧客への売上高              | 79,446        | 102,198       | 45,116      | 37,622         | 26,321         | 290,706 | 32,467     | 323,173 |
| セグメント間の内部売上<br>高又は振替高  | 2,484         | 979           | 670         | 750            | 906            | 5,791   | 7,550      | 13,342  |
| 計                      | 81,930        | 103,177       | 45,787      | 38,373         | 27,228         | 296,497 | 40,018     | 336,515 |
| セグメント利益                | 4,525         | 4,423         | 121         | 1,419          | 636            | 11,126  | 1,387      | 12,513  |
| セグメント資産                | 99,646        | 115,690       | 29,006      | 26,511         | 12,434         | 283,289 | 30,402     | 313,692 |
| セグメント負債                | 25,500        | 35,801        | 953         | -              | -              | 62,254  | 2,660      | 64,914  |
| その他の項目                 |               |               |             |                |                |         |            |         |
| 減価償却費                  | 3,370         | 5,029         | 629         | 1,795          | 527            | 11,351  | 940        | 12,291  |
| のれんの償却額                | 7             | 779           | 977         | -              | 223            | 1,988   | 0          | 1,988   |
| 持分法適用会社への投資<br>額       | 68            | 388           | 658         | -              | -              | 1,115   | -          | 1,115   |
| 有形固定資産及び無形固<br>定資産の増加額 | 10,292        | 4,344         | 746         | 1,074          | 855            | 17,314  | 1,169      | 18,483  |

(注) 「その他」の区分は、報告セグメントに含まれない事業セグメントであり、クオリカグループ等を含んでおります。

4. 報告セグメント合計額と連結財務諸表計上額との差額及び当該差額の内容（差異調整に関する事項）

（百万円）

| 売上高          | 前連結会計年度 | 当連結会計年度 |
|--------------|---------|---------|
| 報告セグメント計     | 289,083 | 296,497 |
| 「その他」の区分の売上高 | 31,506  | 40,019  |
| セグメント間取引消去   | 6,733   | 13,343  |
| 連結財務諸表の売上高   | 313,856 | 323,173 |

（百万円）

| 利益          | 前連結会計年度 | 当連結会計年度 |
|-------------|---------|---------|
| 報告セグメント計    | 15,317  | 11,126  |
| 「その他」の区分の利益 | 788     | 1,387   |
| 未実現利益の消去額   | 92      | 97      |
| その他         | 202     | 402     |
| 連結財務諸表の営業利益 | 15,996  | 12,818  |

(百万円)

| 資産          | 前連結会計年度 | 当連結会計年度 |
|-------------|---------|---------|
| 報告セグメント計    | 295,544 | 283,289 |
| 「その他」の区分の資産 | 23,764  | 30,402  |
| セグメント間取引消去  | 3,397   | 11,004  |
| その他         | 2,834   | 1,612   |
| 連結財務諸表の資産合計 | 313,077 | 301,076 |

(百万円)

| 負債          | 前連結会計年度 | 当連結会計年度 |
|-------------|---------|---------|
| 報告セグメント計    | 71,632  | 62,254  |
| 「その他」の区分の負債 | 2,214   | 2,660   |
| その他         | 84,155  | 85,050  |
| 連結財務諸表の負債合計 | 158,001 | 149,965 |

(百万円)

| その他の項目             | 報告セグメント計 |         | その他     |         | 調整額     |         | 連結財務諸表計上額 |         |
|--------------------|----------|---------|---------|---------|---------|---------|-----------|---------|
|                    | 前連結会計年度  | 当連結会計年度 | 前連結会計年度 | 当連結会計年度 | 前連結会計年度 | 当連結会計年度 | 前連結会計年度   | 当連結会計年度 |
| 減価償却費              | 11,031   | 11,351  | 936     | 940     | 11      | 16      | 11,978    | 12,308  |
| 有形固定資産及び無形固定資産の増加額 | 14,413   | 17,314  | 1,206   | 1,169   | 21      | 27      | 15,597    | 18,456  |

【関連情報】

当連結会計年度（自平成22年4月1日 至平成23年3月31日）

1．製品及びサービスごとの情報

(百万円)

|           | アウトソーシング・ネットワーク | ソフトウェア開発 | ソリューション | その他   | 合計      |
|-----------|-----------------|----------|---------|-------|---------|
| 外部顧客への売上高 | 124,496         | 163,889  | 27,183  | 7,604 | 323,173 |

2．地域ごとの情報

(1) 売上高

本邦の外部顧客への売上高が連結損益計算書の売上高の90%を超えるため、記載を省略しております。

(2) 有形固定資産

本邦に所在している有形固定資産の金額が連結貸借対照表の有形固定資産の金額の90%を超えるため、記載を省略しております。

【報告セグメントごとの固定資産の減損損失に関する情報】

当連結会計年度（自平成22年4月1日 至平成23年3月31日）

（百万円）

|      | T I S<br>グループ | インテック<br>グループ | ソラン<br>グループ | ユーフィット<br>グループ | アグレックス<br>グループ | その他<br>(注) | 全社・消去 | 合計    |
|------|---------------|---------------|-------------|----------------|----------------|------------|-------|-------|
| 減損損失 | 451           | 512           | 11          | 76             | 12             | 10         | -     | 1,074 |

(注) 「その他」の金額は、クオリカグループ等に係る金額であります。

【報告セグメントごとののれんの償却額及び未償却残高に関する情報】

当連結会計年度（自平成22年4月1日 至平成23年3月31日）

（百万円）

|       | T I S<br>グループ | インテック<br>グループ | ソラン<br>グループ | ユーフィット<br>グループ | アグレックス<br>グループ | その他<br>(注) | 全社・消去 | 合計    |
|-------|---------------|---------------|-------------|----------------|----------------|------------|-------|-------|
| 当期償却額 | 7             | 779           | 977         | -              | 223            | 0          | -     | 1,988 |
| 当期末残高 | 70            | 1,501         | 3,682       | -              | 297            | 0          | -     | 5,551 |

(注) 「その他」の金額は、クオリカグループ等に係る金額であります。

なお、平成22年4月1日前行われた子会社の企業結合により発生した負ののれんの償却額及び未償却残高は、以下のとおりであります。

（百万円）

|       | T I S<br>グループ | インテック<br>グループ | ソラン<br>グループ | ユーフィット<br>グループ | アグレックス<br>グループ | その他<br>(注) | 全社・消去 | 合計 |
|-------|---------------|---------------|-------------|----------------|----------------|------------|-------|----|
| 当期償却額 | -             | 3             | -           | 71             | -              | 11         | -     | 86 |
| 当期末残高 | -             | -             | -           | -              | -              | 35         | -     | 35 |

(注) 「その他」の金額は、クオリカグループ等に係る金額であります。

【報告セグメントごとの負ののれん発生益に関する情報】

当連結会計年度（自平成22年4月1日 至平成23年3月31日）

ユーフィットグループにおいて2,999百万円の負ののれん発生益を計上しております。これは、子会社のT I S株式会社、ソラン株式会社および株式会社ユーフィットの3社合併に先行して実施した株式会社ユーフィットの完全子会社化に伴うものであります。

(追加情報)

当連結会計年度より、「セグメント情報等の開示に関する会計基準」（企業会計基準第17号 平成21年3月27日）及び「セグメント情報等の開示に関する会計基準の適用指針」（企業会計基準適用指針第20号 平成20年3月21日）を適用しております。

## 【関連当事者情報】

前連結会計年度（自平成21年4月1日 至平成22年3月31日）

該当事項はありません。

当連結会計年度（自平成22年4月1日 至平成23年3月31日）

## 関連当事者との取引

(1) 連結財務諸表提出会社と関連当事者との取引

記載すべき重要な取引はありません。

(2) 連結財務諸表提出会社の連結子会社と関連当事者との取引

連結財務諸表提出会社の役員及び主要株主（個人の場合に限る。）等

| 種類                          | 会社等の名称又は氏名 | 所在地    | 資本金又は出資金<br>(百万円) | 事業の内容又は職業 | 議決権等の所有<br>(被所有)割合% | 関連当事者との関係   | 取引の内容               | 取引金額<br>(百万円) | 科目  | 期末残高<br>(百万円) |
|-----------------------------|------------|--------|-------------------|-----------|---------------------|-------------|---------------------|---------------|-----|---------------|
| 役員及びその近親者が議決権の過半数を所有している会社等 | 株京葉        | 千葉県香取市 | 10                | ソフトウェア開発  |                     | ソフトウェア開発の受託 | ソフトウェア開発の受託<br>(注)2 | 54            | 売掛金 | 5             |

(注) 1. 取引金額には消費税等が含まれておらず、期末残高には消費税等が含まれております。

2. 取引条件及び取引条件の決定方針等

ソフトウェア開発の受託については、一般の取引条件と同様に決定しております。

## ( 1株当たり情報 )

| 前連結会計年度<br>(自平成21年4月1日<br>至平成22年3月31日)                        | 当連結会計年度<br>(自平成22年4月1日<br>至平成23年3月31日)                        |
|---------------------------------------------------------------|---------------------------------------------------------------|
| 1株当たり純資産額 1,602.77円                                           | 1株当たり純資産額 1,636.56円                                           |
| 1株当たり当期純利益 89.25円                                             | 1株当たり当期純利益 68.19円                                             |
| なお、潜在株式調整後1株当たり当期純利益金額については、希薄化効果を有している潜在株式が存在しないため記載しておりません。 | なお、潜在株式調整後1株当たり当期純利益金額については、希薄化効果を有している潜在株式が存在しないため記載しておりません。 |

(注) 1株当たり当期純利益金額の算定上の基礎は以下のとおりであります。

| 項目                                              | 前連結会計年度<br>(自平成21年4月1日<br>至平成22年3月31日)                                                   | 当連結会計年度<br>(自平成22年4月1日<br>至平成23年3月31日)                                                 |
|-------------------------------------------------|------------------------------------------------------------------------------------------|----------------------------------------------------------------------------------------|
| 1株当たり当期純利益金額                                    |                                                                                          |                                                                                        |
| 当期純利益(百万円)                                      | 7,659                                                                                    | 5,985                                                                                  |
| 普通株主に帰属しない金額(百万円)                               | -                                                                                        | -                                                                                      |
| 普通株式に係る当期純利益(百万円)                               | 7,659                                                                                    | 5,985                                                                                  |
| 普通株式の期中平均株式数(千株)                                | 85,821                                                                                   | 87,772                                                                                 |
| 希薄化効果を有しないため、潜在株式調整後1株当たり当期純利益の算定に含めなかった潜在株式の概要 | 新株予約権 2 銘柄<br>潜在株式の数 396,330株<br>これらの詳細については、第4提出会社の状況 1株式等の状況(2) 新株予約権等の状況に記載のとおりであります。 | 新株予約権 1 銘柄<br>潜在株式の数 2,370株<br>これらの詳細については、第4提出会社の状況 1株式等の状況(2) 新株予約権等の状況に記載のとおりであります。 |



## (重要な後発事象)

| 前連結会計年度<br>(自平成21年4月1日<br>至平成22年3月31日)                                                                                                                                                                                                                                                                                                                                                                                                                                                                                                                                                                                                                                                                                                                | 当連結会計年度<br>(自平成22年4月1日<br>至平成23年3月31日)                                                                                                                                                                                                                                                                                                                                                                                                                                                                                                                                                                                                                                                                                                                                                                                                                                                        |
|-------------------------------------------------------------------------------------------------------------------------------------------------------------------------------------------------------------------------------------------------------------------------------------------------------------------------------------------------------------------------------------------------------------------------------------------------------------------------------------------------------------------------------------------------------------------------------------------------------------------------------------------------------------------------------------------------------------------------------------------------------|-----------------------------------------------------------------------------------------------------------------------------------------------------------------------------------------------------------------------------------------------------------------------------------------------------------------------------------------------------------------------------------------------------------------------------------------------------------------------------------------------------------------------------------------------------------------------------------------------------------------------------------------------------------------------------------------------------------------------------------------------------------------------------------------------------------------------------------------------------------------------------------------------|
| <p>(株式交換による完全子会社化について)</p> <p>当社及び当社の連結子会社であるソラン株式会社(以下「ソラン」といいます。)は、平成22年4月1日を効力発生日として、当社を完全親会社、ソランを完全子会社とする株式交換(以下、「本株式交換」といいます。)を実施いたしました。</p> <p>(1) 株式交換による完全子会社化の目的</p> <p>当社は、ソランの完全子会社化を目指して、平成21年11月13日から平成21年12月15日まで、ソランの全株式(ただし、ソランが所有する自己株式を除きます。)を対象とする公開買付けを実施いたしました。その結果、当社はソラン株式23,863,314株を保有しましたが、今般、当初より予定していた当社とソランとの経営統合を完遂することを目的として、本株式交換を行いました。</p> <p>(2) 株式交換の方法及び内容</p> <p>本株式交換は、当社については会社法第796条第3項の規定に基づく簡易株式交換の手続により、また、ソランについては同法第784条第1項に定める略式株式交換の手続により行われております。</p> <p>平成22年1月12日に締結した株式交換契約の内容に従い、当社は、本株式交換により当社がソランの発行済株式(ただし、当社が保有するソランの株式を除きます。)の全部を取得する時点(効力発生日:平成22年4月1日)の直前時のソランの株主名簿に記載又は記録されたソランの株主(ただし、当社は除きます。)に対し、その所有するソランの普通株式に代わり、その所有するソランの普通株式1株につき当社の普通株式0.74株の割合をもって算定した数の当社の普通株式を交付するものです。</p> | <p>(共通支配下の取引等)</p> <p>当社の連結子会社であるT I S株式会社、ソラン株式会社及び株式会社ユーフィットは、平成23年4月1日に合併しました。</p> <p>(1) 企業結合の概要</p> <p>結合当事企業の名称及びその事業内容</p> <p>(吸収合併存続会社)</p> <p>名称 T I S株式会社<br/>事業の内容 アウトソーシングサービス、ソフトウェア開発、ソリューションサービス</p> <p>(吸収合併消滅会社)</p> <p>名称 ソラン株式会社<br/>事業の内容 ソフトウェア開発、情報処理サービス、システム関連サービス、システム機器販売</p> <p>(吸収合併消滅会社)</p> <p>名称 株式会社ユーフィット<br/>事業の内容 システムインテグレーション、コンピュータ機器販売</p> <p>企業結合日<br/>平成23年4月1日</p> <p>企業結合の法的形式<br/>T I S株式会社を存続会社とする吸収合併方式で、ソラン株式会社及び株式会社ユーフィットは解散します。</p> <p>企業結合に係る割当の内容<br/>当社を完全親会社とする完全子会社同士の合併であるため、本合併に際して新株式の発行及び金銭等の交付は行いません。</p> <p>結合後企業の名称<br/>T I S株式会社</p> <p>取引の目的を含む取引の概要<br/>得意分野であるクレジットカードや銀行、証券、保険業などの金融業向けシステムの構築・運用事業を中心に、エンジニアの活動領域の拡大、データセンターなどのリソースの有効活用、財務的な体力強化などです。</p> <p>(2) 実施する会計処理の概要</p> <p>本合併は、「企業結合に関する会計基準」(企業会計基準第21号 平成20年12月26日)及び「企業結合会計基準及び事業分離等会計基準に関する適用指針」(企業会計基準適用指針第10号 平成20年12月26日)に基づき、共通支配下の取引として会計処理いたします。</p> |

## 【連結附属明細表】

## 【社債明細表】

| 会社名      | 銘柄       | 発行年月日          | 前期末残高<br>(百万円)    | 当期末残高<br>(百万円)   | 利率<br>(%) | 担保 | 償還期限           |
|----------|----------|----------------|-------------------|------------------|-----------|----|----------------|
| T I S(株) | 第1回普通社債  | 平成17年<br>3月25日 | 7,500             | 7,500<br>(7,500) | 0.53      | なし | 平成24年<br>3月23日 |
| (株)インテック | 第10回普通社債 | 平成17年<br>5月20日 | 4,000<br>(4,000)  | -                | 1.26      | なし | 平成22年<br>5月20日 |
| オーテック(株) | 第2回普通社債  | 平成21年<br>9月30日 | 100               | 100              | 0.84      | なし | 平成24年<br>9月28日 |
| 合計       | -        | -              | 11,600<br>(4,000) | 7,600<br>(7,500) | -         | -  | -              |

(注) 1 ( )内書は、1年以内の償還予定額であります。

2 連結決算日後5年内における償還予定額は以下の通りであります。

| 1年以内<br>(百万円) | 1年超2年以内<br>(百万円) | 2年超3年以内<br>(百万円) | 3年超4年以内<br>(百万円) | 4年超5年以内<br>(百万円) |
|---------------|------------------|------------------|------------------|------------------|
| 7,500         | 100              | -                | -                | -                |

## 【借入金等明細表】

| 区分                      | 前期末残高<br>(百万円) | 当期末残高<br>(百万円) | 平均利率<br>(%) | 返済期限      |
|-------------------------|----------------|----------------|-------------|-----------|
| 短期借入金                   | 21,589         | 478            | 0.59        | -         |
| 1年以内に返済予定の長期借入金         | 13,305         | 14,321         | 1.50        | -         |
| 1年以内に返済予定のリース債務         | 1,632          | 1,977          | 2.70        | -         |
| 長期借入金(1年以内に返済予定のものを除く。) | 45,151         | 55,054         | 1.11        | 平成24年～27年 |
| リース債務(1年以内に返済予定のものを除く。) | 3,914          | 3,981          | 2.04        | 平成24年～33年 |
| その他有利子負債                | -              | -              | -           | -         |
| 合計                      | 85,593         | 75,814         | -           | -         |

(注) 1 「平均利率」については、借入金等の当期末残高に対する加重平均利率を記載しております。

2 長期借入金及びリース債務(1年以内に返済予定のものを除く。)の連結決算日後5年内における返済予定額は以下のとおりであります。

|       | 1年超2年以内<br>(百万円) | 2年超3年以内<br>(百万円) | 3年超4年以内<br>(百万円) | 4年超5年以内<br>(百万円) |
|-------|------------------|------------------|------------------|------------------|
| 長期借入金 | 14,780           | 28,460           | 9,067            | 2,745            |
| リース債務 | 1,823            | 1,192            | 660              | 259              |

## 【資産除去債務明細表】

当連結会計年度末における資産除去債務の金額が、当該連結会計年度末における負債及び純資産の合計額の100分の1以下であるため、連結財務諸表規則第92条の2の規定により記載を省略しております。

## ( 2 ) 【その他】

## 当連結会計年度における四半期情報

|                                       | 第1四半期<br>自平成22年4月1日<br>至平成22年6月30日 | 第2四半期<br>自平成22年7月1日<br>至平成22年9月30日 | 第3四半期<br>自平成22年10月1日<br>至平成22年12月31日 | 第4四半期<br>自平成23年1月1日<br>至平成23年3月31日 |
|---------------------------------------|------------------------------------|------------------------------------|--------------------------------------|------------------------------------|
| 売上高(百万円)                              | 69,007                             | 85,002                             | 69,980                               | 99,183                             |
| 税金等調整前四半期<br>純利益又は四半期純<br>損失( ) (百万円) | 4,159                              | 6,984                              | 769                                  | 8,089                              |
| 四半期純利益又は四<br>半期純損失( )<br>(百万円)        | 2,817                              | 3,821                              | 830                                  | 5,811                              |
| 1株当たり四半期純<br>利益又は四半期純損<br>失( ) (円)    | 32.10                              | 43.53                              | 9.46                                 | 66.22                              |

## 2【財務諸表等】

## (1)【財務諸表】

## 【貸借対照表】

(単位：百万円)

|               | 前事業年度<br>(平成22年3月31日) | 当事業年度<br>(平成23年3月31日) |
|---------------|-----------------------|-----------------------|
| <b>資産の部</b>   |                       |                       |
| 流動資産          |                       |                       |
| 現金及び預金        | 420                   | 1,087                 |
| 売掛金           | 231                   | -                     |
| 原材料及び貯蔵品      | 0                     | 0                     |
| 前払費用          | 27                    | 30                    |
| 繰延税金資産        | -                     | 2                     |
| 関係会社短期貸付金     | -                     | <sup>2</sup> 1,690    |
| その他           | 605                   | 488                   |
| 流動資産合計        | 1,285                 | 3,299                 |
| 固定資産          |                       |                       |
| 有形固定資産        |                       |                       |
| 建物(純額)        | 79                    | 73                    |
| 工具、器具及び備品(純額) | 3                     | 1                     |
| リース資産(純額)     | 72                    | 53                    |
| 有形固定資産合計      | <sup>1</sup> 154      | <sup>1</sup> 129      |
| 無形固定資産        |                       |                       |
| ソフトウェア        | 19                    | 50                    |
| ソフトウェア仮勘定     | -                     | 186                   |
| 無形固定資産合計      | 19                    | 236                   |
| 投資その他の資産      |                       |                       |
| 関係会社株式        | 156,399               | 158,015               |
| 関係会社長期貸付金     | -                     | <sup>2</sup> 870      |
| 長期前払費用        | 14                    | 15                    |
| 差入保証金         | 125                   | 97                    |
| 投資その他の資産合計    | 156,539               | 158,998               |
| 固定資産合計        | 156,713               | 159,364               |
| 資産合計          | 157,999               | 162,664               |
| <b>負債の部</b>   |                       |                       |
| 流動負債          |                       |                       |
| 短期借入金         | 19,500                | -                     |
| 関係会社短期借入金     | -                     | 6,390                 |
| リース債務         | 18                    | 19                    |
| 未払金           | 4                     | 196                   |
| 未払費用          | 105                   | 79                    |
| 預り金           | 13                    | 13                    |
| その他           | 29                    | 52                    |
| 流動負債合計        | 19,671                | 6,750                 |

|                | 前事業年度<br>(平成22年3月31日) | 当事業年度<br>(平成23年3月31日) |
|----------------|-----------------------|-----------------------|
| <b>固定負債</b>    |                       |                       |
| 長期借入金          | -                     | 15,000                |
| 関係会社長期借入金      | -                     | 870                   |
| リース債務          | 59                    | 40                    |
| <b>固定負債合計</b>  | <b>59</b>             | <b>15,910</b>         |
| <b>負債合計</b>    | <b>19,730</b>         | <b>22,660</b>         |
| <b>純資産の部</b>   |                       |                       |
| <b>株主資本</b>    |                       |                       |
| 資本金            | 10,001                | 10,001                |
| 資本剰余金          |                       |                       |
| 資本準備金          | 2,501                 | 4,111                 |
| その他資本剰余金       | 123,444               | 123,394               |
| <b>資本剰余金合計</b> | <b>125,946</b>        | <b>127,506</b>        |
| 利益剰余金          |                       |                       |
| その他利益剰余金       |                       |                       |
| 繰越利益剰余金        | 2,342                 | 2,520                 |
| <b>利益剰余金合計</b> | <b>2,342</b>          | <b>2,520</b>          |
| 自己株式           | 20                    | 24                    |
| <b>株主資本合計</b>  | <b>138,268</b>        | <b>140,003</b>        |
| <b>純資産合計</b>   | <b>138,268</b>        | <b>140,003</b>        |
| <b>負債純資産合計</b> | <b>157,999</b>        | <b>162,664</b>        |

## 【損益計算書】

(単位：百万円)

|                     | 前事業年度<br>(自 平成21年 4月 1日<br>至 平成22年 3月31日) | 当事業年度<br>(自 平成22年 4月 1日<br>至 平成23年 3月31日) |
|---------------------|-------------------------------------------|-------------------------------------------|
| <b>営業収益</b>         |                                           |                                           |
| 関係会社受取配当金           | 1 2,891                                   | 1 2,837                                   |
| 経営管理料               | 1 1,773                                   | 1 2,121                                   |
| その他                 | 1 22                                      | 1 1                                       |
| <b>営業収益合計</b>       | <b>4,687</b>                              | <b>4,960</b>                              |
| <b>営業費用</b>         |                                           |                                           |
| 販売費及び一般管理費          | 2 1,493                                   | 2 1,597                                   |
| <b>営業費用合計</b>       | <b>1,493</b>                              | <b>1,597</b>                              |
| <b>営業利益</b>         | <b>3,193</b>                              | <b>3,362</b>                              |
| <b>営業外収益</b>        |                                           |                                           |
| 受取利息                | 1 0                                       | 1 41                                      |
| 法人税等還付加算金           | 1                                         | -                                         |
| 賞与引当金戻入額            | 0                                         | -                                         |
| その他                 | 0                                         | 1                                         |
| <b>営業外収益合計</b>      | <b>2</b>                                  | <b>43</b>                                 |
| <b>営業外費用</b>        |                                           |                                           |
| 支払利息                | 49                                        | 1 195                                     |
| 支払手数料               | -                                         | 48                                        |
| 資金調達費用              | 195                                       | 105                                       |
| その他                 | 16                                        | 37                                        |
| <b>営業外費用合計</b>      | <b>260</b>                                | <b>386</b>                                |
| <b>経常利益</b>         | <b>2,935</b>                              | <b>3,019</b>                              |
| <b>特別利益</b>         |                                           |                                           |
| 関係会社株式売却益           | 0                                         | -                                         |
| <b>特別利益合計</b>       | <b>0</b>                                  | <b>-</b>                                  |
| <b>特別損失</b>         |                                           |                                           |
| 関係会社株式評価損           | 49                                        | -                                         |
| 資産除去債務会計基準の適用に伴う影響額 | -                                         | 19                                        |
| その他                 | 1                                         | -                                         |
| <b>特別損失合計</b>       | <b>50</b>                                 | <b>19</b>                                 |
| <b>税引前当期純利益</b>     | <b>2,884</b>                              | <b>2,999</b>                              |
| 法人税、住民税及び事業税        | 5                                         | 43                                        |
| 法人税等調整額             | -                                         | 2                                         |
| <b>法人税等合計</b>       | <b>5</b>                                  | <b>41</b>                                 |
| <b>当期純利益</b>        | <b>2,879</b>                              | <b>2,958</b>                              |

## 【株主資本等変動計算書】

(単位：百万円)

|                 | 前事業年度<br>(自 平成21年 4月 1日<br>至 平成22年 3月31日) | 当事業年度<br>(自 平成22年 4月 1日<br>至 平成23年 3月31日) |
|-----------------|-------------------------------------------|-------------------------------------------|
| <b>株主資本</b>     |                                           |                                           |
| <b>資本金</b>      |                                           |                                           |
| 前期末残高           | 10,000                                    | 10,001                                    |
| 当期変動額           |                                           |                                           |
| 新株の発行           | 1                                         | -                                         |
| 当期変動額合計         | 1                                         | -                                         |
| 当期末残高           | 10,001                                    | 10,001                                    |
| <b>資本剰余金</b>    |                                           |                                           |
| <b>資本準備金</b>    |                                           |                                           |
| 前期末残高           | 2,500                                     | 2,501                                     |
| 当期変動額           |                                           |                                           |
| 新株の発行           | 1                                         | -                                         |
| 株式交換による増加       | -                                         | 1,610                                     |
| 当期変動額合計         | 1                                         | 1,610                                     |
| 当期末残高           | 2,501                                     | 4,111                                     |
| <b>その他資本剰余金</b> |                                           |                                           |
| 前期末残高           | 123,445                                   | 123,444                                   |
| 当期変動額           |                                           |                                           |
| 自己株式の処分         | 0                                         | 0                                         |
| 分割型の会社分割による減少   | -                                         | 50                                        |
| 当期変動額合計         | 0                                         | 50                                        |
| 当期末残高           | 123,444                                   | 123,394                                   |
| <b>資本剰余金合計</b>  |                                           |                                           |
| 前期末残高           | 125,945                                   | 125,946                                   |
| 当期変動額           |                                           |                                           |
| 新株の発行           | 1                                         | -                                         |
| 株式交換による増加       | -                                         | 1,610                                     |
| 自己株式の処分         | 0                                         | 0                                         |
| 分割型の会社分割による減少   | -                                         | 50                                        |
| 当期変動額合計         | 0                                         | 1,560                                     |
| 当期末残高           | 125,946                                   | 127,506                                   |
| <b>利益剰余金</b>    |                                           |                                           |
| <b>その他利益剰余金</b> |                                           |                                           |
| <b>繰越利益剰余金</b>  |                                           |                                           |
| 前期末残高           | 3,263                                     | 2,342                                     |
| 当期変動額           |                                           |                                           |
| 剰余金の配当          | 3,799                                     | 2,780                                     |
| 当期純利益           | 2,879                                     | 2,958                                     |
| 当期変動額合計         | 920                                       | 178                                       |
| 当期末残高           | 2,342                                     | 2,520                                     |

(単位：百万円)

|                | 前事業年度<br>(自 平成21年 4月 1日<br>至 平成22年 3月31日) | 当事業年度<br>(自 平成22年 4月 1日<br>至 平成23年 3月31日) |
|----------------|-------------------------------------------|-------------------------------------------|
| <b>利益剰余金合計</b> |                                           |                                           |
| 前期末残高          | 3,263                                     | 2,342                                     |
| <b>当期変動額</b>   |                                           |                                           |
| 剰余金の配当         | 3,799                                     | 2,780                                     |
| 当期純利益          | 2,879                                     | 2,958                                     |
| 当期変動額合計        | 920                                       | 178                                       |
| 当期末残高          | 2,342                                     | 2,520                                     |
| <b>自己株式</b>    |                                           |                                           |
| 前期末残高          | 17                                        | 20                                        |
| <b>当期変動額</b>   |                                           |                                           |
| 自己株式の取得        | 4                                         | 4                                         |
| 自己株式の処分        | 0                                         | 0                                         |
| 当期変動額合計        | 3                                         | 3                                         |
| 当期末残高          | 20                                        | 24                                        |
| <b>株主資本合計</b>  |                                           |                                           |
| 前期末残高          | 139,190                                   | 138,268                                   |
| <b>当期変動額</b>   |                                           |                                           |
| 新株の発行          | 2                                         | -                                         |
| 株式交換による増加      | -                                         | 1,610                                     |
| 剰余金の配当         | 3,799                                     | 2,780                                     |
| 当期純利益          | 2,879                                     | 2,958                                     |
| 自己株式の取得        | 4                                         | 4                                         |
| 自己株式の処分        | 0                                         | 0                                         |
| 分割型の会社分割による減少  | -                                         | 50                                        |
| 当期変動額合計        | 921                                       | 1,734                                     |
| 当期末残高          | 138,268                                   | 140,003                                   |
| <b>純資産合計</b>   |                                           |                                           |
| 前期末残高          | 139,190                                   | 138,268                                   |
| <b>当期変動額</b>   |                                           |                                           |
| 新株の発行          | 2                                         | -                                         |
| 株式交換による増加      | -                                         | 1,610                                     |
| 剰余金の配当         | 3,799                                     | 2,780                                     |
| 当期純利益          | 2,879                                     | 2,958                                     |
| 自己株式の取得        | 4                                         | 4                                         |
| 自己株式の処分        | 0                                         | 0                                         |
| 分割型の会社分割による減少  | -                                         | 50                                        |
| 当期変動額合計        | 921                                       | 1,734                                     |
| 当期末残高          | 138,268                                   | 140,003                                   |



## 【重要な会計方針】

| 項目                                | 前事業年度<br>(自 平成21年 4月 1日<br>至 平成22年 3月31日)                                                                                                                                                                    | 当事業年度<br>(自 平成22年 4月 1日<br>至 平成23年 3月31日)                                                  |
|-----------------------------------|--------------------------------------------------------------------------------------------------------------------------------------------------------------------------------------------------------------|--------------------------------------------------------------------------------------------|
| 1 有価証券の評価基準及び<br>評価方法             | 子会社株式<br>移動平均法による原価法                                                                                                                                                                                         | 子会社株式<br>同左                                                                                |
| 2 固定資産の減価償却の方<br>法                | (1) 有形固定資産(リース資産を除く)<br>建物<br>定額法<br>工具、器具及び備品<br>定率法<br>(2) 無形固定資産<br>定額法<br>なお、自社利用目的のソフトウェアに<br>ついては、社内における利用可能期間<br>(5年)に基づく定額法によっておりま<br>す。<br>(3) リース資産<br>リース期間を耐用年数とし、残存価額<br>を零とする定額法を採用しておりま<br>す。 | (1) 有形固定資産(リース資産を除く)<br>建物<br>同左<br>工具、器具及び備品<br>同左<br>(2) 無形固定資産<br>同左<br>(3) リース資産<br>同左 |
| 3 その他財務諸表作成のた<br>めの基本となる重要な事<br>項 | 消費税等の会計処理方法<br>税抜方式によっております。                                                                                                                                                                                 | 消費税等の会計処理方法<br>同左                                                                          |

## 【会計処理方法の変更】

| 前事業年度<br>(自 平成21年 4月 1日<br>至 平成22年 3月31日) | 当事業年度<br>(自 平成22年 4月 1日<br>至 平成23年 3月31日)                                                                                                                                                                    |
|-------------------------------------------|--------------------------------------------------------------------------------------------------------------------------------------------------------------------------------------------------------------|
|                                           | (資産除去債務に関する会計基準の適用)<br>当事業年度より、「資産除去債務に関する会計基準」<br>(企業会計基準第18号 平成20年 3月31日)及び「資産<br>除去債務に関する会計基準の適用指針」(企業会計基準<br>適用指針第21号 平成20年 3月31日)を適用しておりま<br>す。<br>これにより、営業利益、経常利益はそれぞれ8百万円、税<br>引前当期純利益は28百万円減少しております。 |

## 【表示方法の変更】

| 前事業年度<br>(自 平成21年 4月 1日<br>至 平成22年 3月31日) | 当事業年度<br>(自 平成22年 4月 1日<br>至 平成23年 3月31日)                                                                       |
|-------------------------------------------|-----------------------------------------------------------------------------------------------------------------|
|                                           | (損益計算書)<br>前期まで区分掲記しておりました「法人税等還付加算<br>金」(当期1百万円)は、営業外収益の総額の100分の10<br>以下となったため、営業外収益の「その他」に含めて表<br>示することにしました。 |

## 【注記事項】

## (貸借対照表関係)

| 前事業年度<br>(平成22年3月31日)            | 当事業年度<br>(平成23年3月31日)                                                                                                                                                                                                                 |
|----------------------------------|---------------------------------------------------------------------------------------------------------------------------------------------------------------------------------------------------------------------------------------|
| 1 有形固定資産の減価償却累計額は49百万円であり<br>ます。 | 1 有形固定資産の減価償却累計額は75百万円であり<br>ます。<br><br>2 当社は子会社11社と資金の集中・配分等のサービ<br>スに関する基本契約(以下、CMS)を締結し、CMS<br>による貸付限度額を設定しております。これら契約<br>に基づく当事業年度末の貸付未実行残高は次のとお<br>りであります。<br>CMSによる貸付限度額の総額 14,200百万円<br>貸付実行残高 2,560百万円<br>差引貸付未実行残高 11,640百万円 |

## (損益計算書関係)

| 前事業年度<br>(自平成21年4月1日<br>至平成22年3月31日)                                                                                                               | 当事業年度<br>(自平成22年4月1日<br>至平成23年3月31日)                                                                                                                           |
|----------------------------------------------------------------------------------------------------------------------------------------------------|----------------------------------------------------------------------------------------------------------------------------------------------------------------|
| 1 関係会社との取引に係るものが次のとおり含まれて<br>おります。<br>関係会社への営業収入<br>関係会社受取配当金 2,891百万円<br>経営管理料 1,773百万円<br>その他 22百万円<br>関係会社への営業外収益<br>受取利息 0百万円                  | 1 関係会社との取引に係るものが次のとおり含まれて<br>おります。<br>関係会社への営業収入<br>関係会社受取配当金 2,837百万円<br>経営管理料 2,121百万円<br>その他 1百万円<br>関係会社への営業外収益<br>受取利息 41百万円<br>関係会社への営業外費用<br>支払利息 94百万円 |
| 2 販売費及び一般管理費の主要な費目及び金額は次の<br>とおりであります。<br>給料手当 476百万円<br>役員報酬 298百万円<br>支払手数料 210百万円<br>賃借料 157百万円<br>賞与 101百万円<br>減価償却費 27百万円<br>なお、全て一般管理費であります。 | 2 販売費及び一般管理費の主要な費目及び金額は次の<br>とおりであります。<br>給料手当 514百万円<br>役員報酬 290百万円<br>支払手数料 240百万円<br>賃借料 161百万円<br>賞与 102百万円<br>減価償却費 34百万円<br>なお、全て一般管理費であります。             |

## (株主資本等変動計算書関係)

前事業年度(自平成21年4月1日 至平成22年3月31日)

## 自己株式の種類及び株式数に関する事項

|         | 前事業年度末株式数<br>(株) | 当事業年度増加株式数<br>(株) | 当事業年度減少株式数<br>(株) | 当事業年度末株式数<br>(株) |
|---------|------------------|-------------------|-------------------|------------------|
| 普通株式(注) | 9,187            | 3,097             | 356               | 11,928           |
| 合計      | 9,187            | 3,097             | 356               | 11,928           |

(注) 1 普通株式の自己株式の株式数の増加3,097株は、単元未満株式の買取りによる増加であります。

2 普通株式の自己株式株式数の減少356株は、単元未満株式の売り渡しによる減少であります。

当事業年度(自平成22年4月1日 至平成23年3月31日)

## 自己株式の種類及び株式数に関する事項

|         | 前事業年度末株式数<br>(株) | 当事業年度増加株式数<br>(株) | 当事業年度減少株式数<br>(株) | 当事業年度末株式数<br>(株) |
|---------|------------------|-------------------|-------------------|------------------|
| 普通株式(注) | 11,928           | 3,778             | 321               | 15,385           |
| 合計      | 11,928           | 3,778             | 321               | 15,385           |

(注) 1 普通株式の自己株式の株式数の増加3,778株は、単元未満株式の買取りによる増加であります。

2 普通株式の自己株式株式数の減少321株は、単元未満株式の売り渡しによる減少であります。

## (リース取引関係)

| 前事業年度<br>(自平成21年4月1日<br>至平成22年3月31日)                                                                                                            | 当事業年度<br>(自平成22年4月1日<br>至平成23年3月31日)                                                     |
|-------------------------------------------------------------------------------------------------------------------------------------------------|------------------------------------------------------------------------------------------|
| ファイナンス・リース(借主側)<br>所有権移転外ファイナンス・リース取引<br>リース資産の内容<br>有形固定資産<br>東京本社における器具備品であります。<br>リース資産の減価償却の方法<br>重要な会計方針「2. 固定資産の減価償却の方法」に<br>記載のとおりであります。 | ファイナンス・リース(借主側)<br>所有権移転外ファイナンス・リース取引<br>リース資産の内容<br>有形固定資産<br>同左<br>リース資産の減価償却の方法<br>同左 |

(有価証券関係)

前事業年度(平成22年3月31日)

子会社株式及び関連会社株式

| 区分    | 貸借対照表計上額<br>(百万円) | 時価<br>(百万円) | 差額<br>(百万円) |
|-------|-------------------|-------------|-------------|
| 子会社株式 | 4,978             | 3,914       | 1,063       |
| 合計    | 4,978             | 3,914       | 1,063       |

(注)時価を把握することが極めて困難と認められる子会社株式

| 区分    | 貸借対照表計上額(百万円) |
|-------|---------------|
| 子会社株式 | 151,421       |

これらについては、市場価格がなく、時価を把握することが極めて困難と認められることから、上表の「子会社株式」には含めておりません。

当事業年度(平成23年3月31日)

子会社株式及び関連会社株式

| 区分    | 貸借対照表計上額<br>(百万円) | 時価<br>(百万円) | 差額<br>(百万円) |
|-------|-------------------|-------------|-------------|
| 子会社株式 | 4,978             | 4,182       | 795         |
| 合計    | 4,978             | 4,182       | 795         |

(注)時価を把握することが極めて困難と認められる子会社株式

| 区分    | 貸借対照表計上額(百万円) |
|-------|---------------|
| 子会社株式 | 153,036       |

これらについては、市場価格がなく、時価を把握することが極めて困難と認められることから、上表の「子会社株式」には含めておりません。

## (税効果会計関係)

| 前事業年度<br>(平成22年3月31日)                                                                                                                                                                                                                                                                                                                                                                                                                                                                                                                                                                                                                                                                                                                                                                      | 当事業年度<br>(平成23年3月31日) |       |       |    |                    |      |                      |       |         |      |          |      |        |      |                   |      |                                                                                                                                                                                                                                                                                                                                                                                                                                                                                                                                                                                                                                                                                                                                                                                            |        |       |       |   |                    |      |                      |       |         |      |          |      |        |      |                   |      |
|--------------------------------------------------------------------------------------------------------------------------------------------------------------------------------------------------------------------------------------------------------------------------------------------------------------------------------------------------------------------------------------------------------------------------------------------------------------------------------------------------------------------------------------------------------------------------------------------------------------------------------------------------------------------------------------------------------------------------------------------------------------------------------------------|-----------------------|-------|-------|----|--------------------|------|----------------------|-------|---------|------|----------|------|--------|------|-------------------|------|--------------------------------------------------------------------------------------------------------------------------------------------------------------------------------------------------------------------------------------------------------------------------------------------------------------------------------------------------------------------------------------------------------------------------------------------------------------------------------------------------------------------------------------------------------------------------------------------------------------------------------------------------------------------------------------------------------------------------------------------------------------------------------------------|--------|-------|-------|---|--------------------|------|----------------------|-------|---------|------|----------|------|--------|------|-------------------|------|
| <p>1 繰延税金資産及び繰延税金負債の発生の主な原因別の内訳</p> <table style="width: 100%; border-collapse: collapse;"> <tr> <td style="width: 80%;">繰延税金資産</td> <td style="text-align: right;">(百万円)</td> </tr> <tr> <td>繰越欠損金</td> <td style="text-align: right;">55</td> </tr> <tr> <td>未払事業税</td> <td style="text-align: right;">1</td> </tr> <tr> <td>関係会社株式評価損</td> <td style="text-align: right;">343</td> </tr> <tr> <td>その他</td> <td style="text-align: right;">1</td> </tr> <tr> <td>繰延税金資産小計</td> <td style="text-align: right; border-top: 1px solid black;">402</td> </tr> <tr> <td>評価性引当額</td> <td style="text-align: right;">402</td> </tr> <tr> <td>繰延税金資産合計</td> <td style="text-align: right; border-top: 1px solid black; border-bottom: 1px solid black;">-</td> </tr> </table>                    | 繰延税金資産                | (百万円) | 繰越欠損金 | 55 | 未払事業税              | 1    | 関係会社株式評価損            | 343   | その他     | 1    | 繰延税金資産小計 | 402  | 評価性引当額 | 402  | 繰延税金資産合計          | -    | <p>1 繰延税金資産及び繰延税金負債の発生の主な原因別の内訳</p> <table style="width: 100%; border-collapse: collapse;"> <tr> <td style="width: 80%;">繰延税金資産</td> <td style="text-align: right;">(百万円)</td> </tr> <tr> <td>未払事業税</td> <td style="text-align: right;">1</td> </tr> <tr> <td>関係会社株式評価損</td> <td style="text-align: right;">683</td> </tr> <tr> <td>資産除去債務</td> <td style="text-align: right;">11</td> </tr> <tr> <td>その他</td> <td style="text-align: right;">1</td> </tr> <tr> <td>繰延税金資産小計</td> <td style="text-align: right; border-top: 1px solid black;">698</td> </tr> <tr> <td>評価性引当額</td> <td style="text-align: right;">695</td> </tr> <tr> <td>繰延税金資産合計</td> <td style="text-align: right; border-top: 1px solid black; border-bottom: 1px solid black;">2</td> </tr> </table>                   | 繰延税金資産 | (百万円) | 未払事業税 | 1 | 関係会社株式評価損          | 683  | 資産除去債務               | 11    | その他     | 1    | 繰延税金資産小計 | 698  | 評価性引当額 | 695  | 繰延税金資産合計          | 2    |
| 繰延税金資産                                                                                                                                                                                                                                                                                                                                                                                                                                                                                                                                                                                                                                                                                                                                                                                     | (百万円)                 |       |       |    |                    |      |                      |       |         |      |          |      |        |      |                   |      |                                                                                                                                                                                                                                                                                                                                                                                                                                                                                                                                                                                                                                                                                                                                                                                            |        |       |       |   |                    |      |                      |       |         |      |          |      |        |      |                   |      |
| 繰越欠損金                                                                                                                                                                                                                                                                                                                                                                                                                                                                                                                                                                                                                                                                                                                                                                                      | 55                    |       |       |    |                    |      |                      |       |         |      |          |      |        |      |                   |      |                                                                                                                                                                                                                                                                                                                                                                                                                                                                                                                                                                                                                                                                                                                                                                                            |        |       |       |   |                    |      |                      |       |         |      |          |      |        |      |                   |      |
| 未払事業税                                                                                                                                                                                                                                                                                                                                                                                                                                                                                                                                                                                                                                                                                                                                                                                      | 1                     |       |       |    |                    |      |                      |       |         |      |          |      |        |      |                   |      |                                                                                                                                                                                                                                                                                                                                                                                                                                                                                                                                                                                                                                                                                                                                                                                            |        |       |       |   |                    |      |                      |       |         |      |          |      |        |      |                   |      |
| 関係会社株式評価損                                                                                                                                                                                                                                                                                                                                                                                                                                                                                                                                                                                                                                                                                                                                                                                  | 343                   |       |       |    |                    |      |                      |       |         |      |          |      |        |      |                   |      |                                                                                                                                                                                                                                                                                                                                                                                                                                                                                                                                                                                                                                                                                                                                                                                            |        |       |       |   |                    |      |                      |       |         |      |          |      |        |      |                   |      |
| その他                                                                                                                                                                                                                                                                                                                                                                                                                                                                                                                                                                                                                                                                                                                                                                                        | 1                     |       |       |    |                    |      |                      |       |         |      |          |      |        |      |                   |      |                                                                                                                                                                                                                                                                                                                                                                                                                                                                                                                                                                                                                                                                                                                                                                                            |        |       |       |   |                    |      |                      |       |         |      |          |      |        |      |                   |      |
| 繰延税金資産小計                                                                                                                                                                                                                                                                                                                                                                                                                                                                                                                                                                                                                                                                                                                                                                                   | 402                   |       |       |    |                    |      |                      |       |         |      |          |      |        |      |                   |      |                                                                                                                                                                                                                                                                                                                                                                                                                                                                                                                                                                                                                                                                                                                                                                                            |        |       |       |   |                    |      |                      |       |         |      |          |      |        |      |                   |      |
| 評価性引当額                                                                                                                                                                                                                                                                                                                                                                                                                                                                                                                                                                                                                                                                                                                                                                                     | 402                   |       |       |    |                    |      |                      |       |         |      |          |      |        |      |                   |      |                                                                                                                                                                                                                                                                                                                                                                                                                                                                                                                                                                                                                                                                                                                                                                                            |        |       |       |   |                    |      |                      |       |         |      |          |      |        |      |                   |      |
| 繰延税金資産合計                                                                                                                                                                                                                                                                                                                                                                                                                                                                                                                                                                                                                                                                                                                                                                                   | -                     |       |       |    |                    |      |                      |       |         |      |          |      |        |      |                   |      |                                                                                                                                                                                                                                                                                                                                                                                                                                                                                                                                                                                                                                                                                                                                                                                            |        |       |       |   |                    |      |                      |       |         |      |          |      |        |      |                   |      |
| 繰延税金資産                                                                                                                                                                                                                                                                                                                                                                                                                                                                                                                                                                                                                                                                                                                                                                                     | (百万円)                 |       |       |    |                    |      |                      |       |         |      |          |      |        |      |                   |      |                                                                                                                                                                                                                                                                                                                                                                                                                                                                                                                                                                                                                                                                                                                                                                                            |        |       |       |   |                    |      |                      |       |         |      |          |      |        |      |                   |      |
| 未払事業税                                                                                                                                                                                                                                                                                                                                                                                                                                                                                                                                                                                                                                                                                                                                                                                      | 1                     |       |       |    |                    |      |                      |       |         |      |          |      |        |      |                   |      |                                                                                                                                                                                                                                                                                                                                                                                                                                                                                                                                                                                                                                                                                                                                                                                            |        |       |       |   |                    |      |                      |       |         |      |          |      |        |      |                   |      |
| 関係会社株式評価損                                                                                                                                                                                                                                                                                                                                                                                                                                                                                                                                                                                                                                                                                                                                                                                  | 683                   |       |       |    |                    |      |                      |       |         |      |          |      |        |      |                   |      |                                                                                                                                                                                                                                                                                                                                                                                                                                                                                                                                                                                                                                                                                                                                                                                            |        |       |       |   |                    |      |                      |       |         |      |          |      |        |      |                   |      |
| 資産除去債務                                                                                                                                                                                                                                                                                                                                                                                                                                                                                                                                                                                                                                                                                                                                                                                     | 11                    |       |       |    |                    |      |                      |       |         |      |          |      |        |      |                   |      |                                                                                                                                                                                                                                                                                                                                                                                                                                                                                                                                                                                                                                                                                                                                                                                            |        |       |       |   |                    |      |                      |       |         |      |          |      |        |      |                   |      |
| その他                                                                                                                                                                                                                                                                                                                                                                                                                                                                                                                                                                                                                                                                                                                                                                                        | 1                     |       |       |    |                    |      |                      |       |         |      |          |      |        |      |                   |      |                                                                                                                                                                                                                                                                                                                                                                                                                                                                                                                                                                                                                                                                                                                                                                                            |        |       |       |   |                    |      |                      |       |         |      |          |      |        |      |                   |      |
| 繰延税金資産小計                                                                                                                                                                                                                                                                                                                                                                                                                                                                                                                                                                                                                                                                                                                                                                                   | 698                   |       |       |    |                    |      |                      |       |         |      |          |      |        |      |                   |      |                                                                                                                                                                                                                                                                                                                                                                                                                                                                                                                                                                                                                                                                                                                                                                                            |        |       |       |   |                    |      |                      |       |         |      |          |      |        |      |                   |      |
| 評価性引当額                                                                                                                                                                                                                                                                                                                                                                                                                                                                                                                                                                                                                                                                                                                                                                                     | 695                   |       |       |    |                    |      |                      |       |         |      |          |      |        |      |                   |      |                                                                                                                                                                                                                                                                                                                                                                                                                                                                                                                                                                                                                                                                                                                                                                                            |        |       |       |   |                    |      |                      |       |         |      |          |      |        |      |                   |      |
| 繰延税金資産合計                                                                                                                                                                                                                                                                                                                                                                                                                                                                                                                                                                                                                                                                                                                                                                                   | 2                     |       |       |    |                    |      |                      |       |         |      |          |      |        |      |                   |      |                                                                                                                                                                                                                                                                                                                                                                                                                                                                                                                                                                                                                                                                                                                                                                                            |        |       |       |   |                    |      |                      |       |         |      |          |      |        |      |                   |      |
| <p>2 法定実効税率と税効果会計適用後の法人税等の負担率との間に重要な差異があるときの、当該差異の原因となった主要な項目別内訳</p> <table style="width: 100%; border-collapse: collapse;"> <tr> <td style="width: 80%;">法定実効税率</td> <td style="text-align: right;">40.7%</td> </tr> <tr> <td>(調整)</td> <td></td> </tr> <tr> <td>交際費等永久に損金に算入されない項目</td> <td style="text-align: right;">0.2%</td> </tr> <tr> <td>受取配当金等永久に益金に算入されない項目</td> <td style="text-align: right;">40.1%</td> </tr> <tr> <td>住民税均等割等</td> <td style="text-align: right;">0.2%</td> </tr> <tr> <td>評価性引当額</td> <td style="text-align: right;">0.8%</td> </tr> <tr> <td>その他</td> <td style="text-align: right;">0.0%</td> </tr> <tr> <td>税効果会計適用後の法人税等の負担率</td> <td style="text-align: right; border-top: 1px solid black; border-bottom: 1px solid black;">0.2%</td> </tr> </table> | 法定実効税率                | 40.7% | (調整)  |    | 交際費等永久に損金に算入されない項目 | 0.2% | 受取配当金等永久に益金に算入されない項目 | 40.1% | 住民税均等割等 | 0.2% | 評価性引当額   | 0.8% | その他    | 0.0% | 税効果会計適用後の法人税等の負担率 | 0.2% | <p>2 法定実効税率と税効果会計適用後の法人税等の負担率との間に重要な差異があるときの、当該差異の原因となった主要な項目別内訳</p> <table style="width: 100%; border-collapse: collapse;"> <tr> <td style="width: 80%;">法定実効税率</td> <td style="text-align: right;">40.7%</td> </tr> <tr> <td>(調整)</td> <td></td> </tr> <tr> <td>交際費等永久に損金に算入されない項目</td> <td style="text-align: right;">0.1%</td> </tr> <tr> <td>受取配当金等永久に益金に算入されない項目</td> <td style="text-align: right;">38.1%</td> </tr> <tr> <td>住民税均等割等</td> <td style="text-align: right;">0.2%</td> </tr> <tr> <td>評価性引当額</td> <td style="text-align: right;">1.6%</td> </tr> <tr> <td>その他</td> <td style="text-align: right;">0.1%</td> </tr> <tr> <td>税効果会計適用後の法人税等の負担率</td> <td style="text-align: right; border-top: 1px solid black; border-bottom: 1px solid black;">1.4%</td> </tr> </table> | 法定実効税率 | 40.7% | (調整)  |   | 交際費等永久に損金に算入されない項目 | 0.1% | 受取配当金等永久に益金に算入されない項目 | 38.1% | 住民税均等割等 | 0.2% | 評価性引当額   | 1.6% | その他    | 0.1% | 税効果会計適用後の法人税等の負担率 | 1.4% |
| 法定実効税率                                                                                                                                                                                                                                                                                                                                                                                                                                                                                                                                                                                                                                                                                                                                                                                     | 40.7%                 |       |       |    |                    |      |                      |       |         |      |          |      |        |      |                   |      |                                                                                                                                                                                                                                                                                                                                                                                                                                                                                                                                                                                                                                                                                                                                                                                            |        |       |       |   |                    |      |                      |       |         |      |          |      |        |      |                   |      |
| (調整)                                                                                                                                                                                                                                                                                                                                                                                                                                                                                                                                                                                                                                                                                                                                                                                       |                       |       |       |    |                    |      |                      |       |         |      |          |      |        |      |                   |      |                                                                                                                                                                                                                                                                                                                                                                                                                                                                                                                                                                                                                                                                                                                                                                                            |        |       |       |   |                    |      |                      |       |         |      |          |      |        |      |                   |      |
| 交際費等永久に損金に算入されない項目                                                                                                                                                                                                                                                                                                                                                                                                                                                                                                                                                                                                                                                                                                                                                                         | 0.2%                  |       |       |    |                    |      |                      |       |         |      |          |      |        |      |                   |      |                                                                                                                                                                                                                                                                                                                                                                                                                                                                                                                                                                                                                                                                                                                                                                                            |        |       |       |   |                    |      |                      |       |         |      |          |      |        |      |                   |      |
| 受取配当金等永久に益金に算入されない項目                                                                                                                                                                                                                                                                                                                                                                                                                                                                                                                                                                                                                                                                                                                                                                       | 40.1%                 |       |       |    |                    |      |                      |       |         |      |          |      |        |      |                   |      |                                                                                                                                                                                                                                                                                                                                                                                                                                                                                                                                                                                                                                                                                                                                                                                            |        |       |       |   |                    |      |                      |       |         |      |          |      |        |      |                   |      |
| 住民税均等割等                                                                                                                                                                                                                                                                                                                                                                                                                                                                                                                                                                                                                                                                                                                                                                                    | 0.2%                  |       |       |    |                    |      |                      |       |         |      |          |      |        |      |                   |      |                                                                                                                                                                                                                                                                                                                                                                                                                                                                                                                                                                                                                                                                                                                                                                                            |        |       |       |   |                    |      |                      |       |         |      |          |      |        |      |                   |      |
| 評価性引当額                                                                                                                                                                                                                                                                                                                                                                                                                                                                                                                                                                                                                                                                                                                                                                                     | 0.8%                  |       |       |    |                    |      |                      |       |         |      |          |      |        |      |                   |      |                                                                                                                                                                                                                                                                                                                                                                                                                                                                                                                                                                                                                                                                                                                                                                                            |        |       |       |   |                    |      |                      |       |         |      |          |      |        |      |                   |      |
| その他                                                                                                                                                                                                                                                                                                                                                                                                                                                                                                                                                                                                                                                                                                                                                                                        | 0.0%                  |       |       |    |                    |      |                      |       |         |      |          |      |        |      |                   |      |                                                                                                                                                                                                                                                                                                                                                                                                                                                                                                                                                                                                                                                                                                                                                                                            |        |       |       |   |                    |      |                      |       |         |      |          |      |        |      |                   |      |
| 税効果会計適用後の法人税等の負担率                                                                                                                                                                                                                                                                                                                                                                                                                                                                                                                                                                                                                                                                                                                                                                          | 0.2%                  |       |       |    |                    |      |                      |       |         |      |          |      |        |      |                   |      |                                                                                                                                                                                                                                                                                                                                                                                                                                                                                                                                                                                                                                                                                                                                                                                            |        |       |       |   |                    |      |                      |       |         |      |          |      |        |      |                   |      |
| 法定実効税率                                                                                                                                                                                                                                                                                                                                                                                                                                                                                                                                                                                                                                                                                                                                                                                     | 40.7%                 |       |       |    |                    |      |                      |       |         |      |          |      |        |      |                   |      |                                                                                                                                                                                                                                                                                                                                                                                                                                                                                                                                                                                                                                                                                                                                                                                            |        |       |       |   |                    |      |                      |       |         |      |          |      |        |      |                   |      |
| (調整)                                                                                                                                                                                                                                                                                                                                                                                                                                                                                                                                                                                                                                                                                                                                                                                       |                       |       |       |    |                    |      |                      |       |         |      |          |      |        |      |                   |      |                                                                                                                                                                                                                                                                                                                                                                                                                                                                                                                                                                                                                                                                                                                                                                                            |        |       |       |   |                    |      |                      |       |         |      |          |      |        |      |                   |      |
| 交際費等永久に損金に算入されない項目                                                                                                                                                                                                                                                                                                                                                                                                                                                                                                                                                                                                                                                                                                                                                                         | 0.1%                  |       |       |    |                    |      |                      |       |         |      |          |      |        |      |                   |      |                                                                                                                                                                                                                                                                                                                                                                                                                                                                                                                                                                                                                                                                                                                                                                                            |        |       |       |   |                    |      |                      |       |         |      |          |      |        |      |                   |      |
| 受取配当金等永久に益金に算入されない項目                                                                                                                                                                                                                                                                                                                                                                                                                                                                                                                                                                                                                                                                                                                                                                       | 38.1%                 |       |       |    |                    |      |                      |       |         |      |          |      |        |      |                   |      |                                                                                                                                                                                                                                                                                                                                                                                                                                                                                                                                                                                                                                                                                                                                                                                            |        |       |       |   |                    |      |                      |       |         |      |          |      |        |      |                   |      |
| 住民税均等割等                                                                                                                                                                                                                                                                                                                                                                                                                                                                                                                                                                                                                                                                                                                                                                                    | 0.2%                  |       |       |    |                    |      |                      |       |         |      |          |      |        |      |                   |      |                                                                                                                                                                                                                                                                                                                                                                                                                                                                                                                                                                                                                                                                                                                                                                                            |        |       |       |   |                    |      |                      |       |         |      |          |      |        |      |                   |      |
| 評価性引当額                                                                                                                                                                                                                                                                                                                                                                                                                                                                                                                                                                                                                                                                                                                                                                                     | 1.6%                  |       |       |    |                    |      |                      |       |         |      |          |      |        |      |                   |      |                                                                                                                                                                                                                                                                                                                                                                                                                                                                                                                                                                                                                                                                                                                                                                                            |        |       |       |   |                    |      |                      |       |         |      |          |      |        |      |                   |      |
| その他                                                                                                                                                                                                                                                                                                                                                                                                                                                                                                                                                                                                                                                                                                                                                                                        | 0.1%                  |       |       |    |                    |      |                      |       |         |      |          |      |        |      |                   |      |                                                                                                                                                                                                                                                                                                                                                                                                                                                                                                                                                                                                                                                                                                                                                                                            |        |       |       |   |                    |      |                      |       |         |      |          |      |        |      |                   |      |
| 税効果会計適用後の法人税等の負担率                                                                                                                                                                                                                                                                                                                                                                                                                                                                                                                                                                                                                                                                                                                                                                          | 1.4%                  |       |       |    |                    |      |                      |       |         |      |          |      |        |      |                   |      |                                                                                                                                                                                                                                                                                                                                                                                                                                                                                                                                                                                                                                                                                                                                                                                            |        |       |       |   |                    |      |                      |       |         |      |          |      |        |      |                   |      |

## (企業結合等関係)

前事業年度(自平成21年4月1日至平成22年3月31日)及び当事業年度(自平成22年4月1日至平成23年3月31日)

連結財務諸表「注記事項(企業結合等関係)」に記載しているため、注記を省略しております。

## ( 1株当たり情報 )

| 前事業年度<br>(自 平成21年4月1日<br>至 平成22年3月31日)                        | 当事業年度<br>(自 平成22年4月1日<br>至 平成23年3月31日)                        |
|---------------------------------------------------------------|---------------------------------------------------------------|
| 1株当たり純資産額 1,601.03円                                           | 1株当たり純資産額 1,595.05円                                           |
| 1株当たり当期純利益 33.33円                                             | 1株当たり当期純利益 33.71円                                             |
| なお、潜在株式調整後1株当たり当期純利益金額については、希薄化効果を有している潜在株式が存在しないため記載しておりません。 | なお、潜在株式調整後1株当たり当期純利益金額については、希薄化効果を有している潜在株式が存在しないため記載しておりません。 |

(注) 1株当たり当期純利益金額の算定上の基礎は以下のとおりであります。

| 項目                                              | 前事業年度<br>(自 平成21年4月1日<br>至 平成22年3月31日)                                                    | 当事業年度<br>(自 平成22年4月1日<br>至 平成23年3月31日)                                                  |
|-------------------------------------------------|-------------------------------------------------------------------------------------------|-----------------------------------------------------------------------------------------|
| 1株当たり当期純利益金額                                    |                                                                                           |                                                                                         |
| 当期純利益(百万円)                                      | 2,879                                                                                     | 2,958                                                                                   |
| 普通株主に帰属しない金額(百万円)                               | -                                                                                         | -                                                                                       |
| 普通株式に係る当期純利益(百万円)                               | 2,879                                                                                     | 2,958                                                                                   |
| 普通株式の期中平均株式数(千株)                                | 86,362                                                                                    | 87,775                                                                                  |
| 希薄化効果を有しないため、潜在株式調整後1株当たり当期純利益の算定に含めなかった潜在株式の概要 | 新株予約権 2 銘柄<br>潜在株式の数 396,330株<br>これらの詳細については、第4提出会社の状況 1 株式等の状況(2) 新株予約権等の状況に記載のとおりであります。 | 新株予約権 1 銘柄<br>潜在株式の数 2,370株<br>これらの詳細については、第4提出会社の状況 1 株式等の状況(2) 新株予約権等の状況に記載のとおりであります。 |

## ( 重要な後発事象 )

| 前事業年度<br>(自 平成21年4月1日<br>至 平成22年3月31日)                                      | 当事業年度<br>(自 平成22年4月1日<br>至 平成23年3月31日)                              |
|-----------------------------------------------------------------------------|---------------------------------------------------------------------|
| (株式交換による完全子会社化について)<br>「第5 経理の状況 1 連結財務諸表等(1) 連結財務諸表(重要な後発事象)」に記載のとおりであります。 | (共通支配下の取引等)<br>「第5 経理の状況 1 連結財務諸表等(1) 連結財務諸表(重要な後発事象)」に記載のとおりであります。 |

## 【附属明細表】

## 【有価証券明細表】

該当事項がないため、記載を省略しております。

## 【有形固定資産等明細表】

| 資産の種類     | 前期末残高<br>(百万円) | 当期増加額<br>(百万円) | 当期減少額<br>(百万円) | 当期末残高<br>(百万円) | 当期末減価<br>却累計額又は<br>償却累計額<br>(百万円) | 当期償却額<br>(百万円) | 差引当期末残<br>高(百万円) |
|-----------|----------------|----------------|----------------|----------------|-----------------------------------|----------------|------------------|
| 有形固定資産    |                |                |                |                |                                   |                |                  |
| 建物        | -              | -              | -              | 93             | 19                                | 6              | 73               |
| 工具、器具及び備品 | -              | -              | -              | 3              | 1                                 | 1              | 1                |
| リース資産     | -              | -              | -              | 107            | 53                                | 18             | 53               |
| 有形固定資産計   | -              | -              | -              | 204            | 75                                | 26             | 129              |
| 無形固定資産    |                |                |                |                |                                   |                |                  |
| ソフトウェア    | -              | -              | -              | 61             | 11                                | 8              | 50               |
| ソフトウェア仮勘定 | -              | -              | -              | 186            | -                                 | -              | 186              |
| 無形固定資産計   | -              | -              | -              | 247            | 11                                | 8              | 236              |
| 長期前払費用    | 14             | 6              | -              | 20             | 5                                 | 5              | 15               |

(注) 有形固定資産及び無形固定資産の金額がそれぞれ資産の総額の1%以下であるため「前期末残高」、「当期増加額」及び「当期減少額」の記載を省略しております。

## 【引当金明細表】

該当事項がないため、記載を省略しております。

## (2)【主な資産及び負債の内容】

## 資産の部

## 現金及び預金

| 区分    | 金額(百万円) |
|-------|---------|
| 現金    | -       |
| 預金の種類 |         |
| 当座預金  | 4       |
| 普通預金  | 683     |
| 別段預金  | 0       |
| 定期預金  | 400     |
| 計     | 1,087   |
| 合計    | 1,087   |

## 原材料及び貯蔵品

| 品名     | 金額(百万円) |
|--------|---------|
| 原材料    | -       |
| 貯蔵品    |         |
| 用度品他雑品 | 0       |
| 合計     | 0       |

## 関係会社株式

| 会社名       | 金額(百万円) |
|-----------|---------|
| (株)インテック  | 57,320  |
| T I S (株) | 53,089  |
| ソラン(株)    | 20,846  |
| クオリカ(株)   | 8,395   |
| (株)ユーフィット | 6,066   |
| その他       | 12,296  |
| 合計        | 158,015 |

## 負債の部

## 長期借入金

| 区分                | 金額(百万円) |
|-------------------|---------|
| シンジケートローン 1       |         |
| (幹事:(株)三菱東京UFJ銀行) | 10,000  |
| (株)みずほコーポレート銀行    | 2,000   |
| 日本生命保険相互会社        | 2,000   |
| (株)三井住友銀行         | 1,000   |
| 合計                | 15,000  |

1 シンジケートローンの構成は12社です。



## ( 3 ) 【その他】

該当事項はありません。

## 第6【提出会社の株式事務の概要】

|                        |                                                                                                                                                                       |
|------------------------|-----------------------------------------------------------------------------------------------------------------------------------------------------------------------|
| 事業年度                   | 4月1日から3月31日まで                                                                                                                                                         |
| 定時株主総会                 | 6月中                                                                                                                                                                   |
| 基準日                    | 3月31日                                                                                                                                                                 |
| 剰余金の配当の基準日             | 3月31日、9月30日                                                                                                                                                           |
| 1単元の株式数                | 100株                                                                                                                                                                  |
| 単元未満株式の買取り・売渡し<br>取扱場所 | (特別口座)<br>東京都千代田区丸の内一丁目4番5号<br>三菱UFJ信託銀行株式会社 証券代行部                                                                                                                    |
| 株主名簿管理人                | (特別口座)<br>東京都千代田区丸の内一丁目4番5号<br>三菱UFJ信託銀行株式会社                                                                                                                          |
| 取次所                    | -                                                                                                                                                                     |
| 買取・売渡手数料               | 無料                                                                                                                                                                    |
| 公告掲載方法                 | 当社の公告は、電子公告により行う。ただし、電子公告によることができない事故その他のやむを得ない事由が生じたときは、日本経済新聞に掲載する方法により行う。<br>公告掲載URL <a href="http://www.itholdings.co.jp/pn/">http://www.itholdings.co.jp/pn/</a> |
| 株主に対する特典               | 該当事項はありません。                                                                                                                                                           |

(注) 当社の単元未満株主は、以下に掲げる権利以外の権利を行使することができない旨を定款に定めております。

- (1) 会社法第189条第2項各号に掲げる権利
- (2) 取得請求権付株式の取得を請求する権利
- (3) 株主の有する株式数に応じて募集株式の割当ておよび募集新株予約権の割当てを受ける権利
- (4) その有する単元株式数の買増しを請求する権利

## 第7【提出会社の参考情報】

### 1【提出会社の親会社等の情報】

当社は、親会社等はありません。

### 2【その他の参考情報】

当事業年度の開始日から有価証券報告書提出日までの間に、次の書類を提出しております。

- (1) 有価証券報告書及びその添付書類並びに確認書  
事業年度（第2期）（自 平成21年4月1日 至 平成22年3月31日）平成22年6月25日関東財務局長に提出
- (2) 内部統制報告書及びその添付書類  
平成22年6月25日関東財務局長に提出
- (3) 四半期報告書及び確認書  
（第3期第1四半期）（自 平成22年4月1日 至 平成22年6月30日）平成22年8月13日関東財務局長に提出  
（第3期第2四半期）（自 平成22年7月1日 至 平成22年9月30日）平成22年11月12日関東財務局長に提出  
（第3期第3四半期）（自 平成22年10月1日 至 平成22年12月31日）平成23年2月10日関東財務局長に提出
- (4) 臨時報告書  
平成22年6月30日関東財務局長に提出  
企業内容等の開示に関する内閣府令第19条第2項第9号の2（株主総会における議決権行使の結果）に基づく臨時報告書であります。
- (5) 臨時報告書  
平成23年4月1日関東財務局長に提出  
企業内容等の開示に関する内閣府令第19条第2項第3号（提出会社の特定子会社の異動）の規定に基づく臨時報告書であります。

## 第二部【提出会社の保証会社等の情報】

該当事項はありません。

独立監査人の監査報告書及び内部統制監査報告書

平成22年6月21日

I Tホールディングス株式会社

取締役会 御中

新日本有限責任監査法人

指定有限責任社員  
業務執行社員 公認会計士 大山 修 印

指定有限責任社員  
業務執行社員 公認会計士 大村 啓三 印

指定有限責任社員  
業務執行社員 公認会計士 齊藤 直人 印

< 財務諸表監査 >

当監査法人は、金融商品取引法第193条の2第1項の規定に基づく監査証明を行うため、「経理の状況」に掲げられているI Tホールディングス株式会社の平成21年4月1日から平成22年3月31日までの連結会計年度の連結財務諸表、すなわち、連結貸借対照表、連結損益計算書、連結株主資本等変動計算書、連結キャッシュ・フロー計算書及び連結附属明細表について監査を行った。この連結財務諸表の作成責任は経営者にあり、当監査法人の責任は独立の立場から連結財務諸表に対する意見を表明することにある。

当監査法人は、我が国において一般に公正妥当と認められる監査の基準に準拠して監査を行った。監査の基準は、当監査法人に連結財務諸表に重要な虚偽の表示がないかどうかの合理的な保証を得ることを求めている。監査は、試査を基礎として行われ、経営者が採用した会計方針及びその適用方法並びに経営者によって行われた見積りの評価も含め全体としての連結財務諸表の表示を検討することを含んでいる。当監査法人は、監査の結果として意見表明のための合理的な基礎を得たと判断している。

当監査法人は、上記の連結財務諸表が、我が国において一般に公正妥当と認められる企業会計の基準に準拠して、I Tホールディングス株式会社及び連結子会社の平成22年3月31日現在の財政状態並びに同日をもって終了する連結会計年度の経営成績及びキャッシュ・フローの状況をすべての重要な点において適正に表示しているものと認める。

< 内部統制監査 >

当監査法人は、金融商品取引法第193条の2第2項の規定に基づく監査証明を行うため、I Tホールディングス株式会社の平成22年3月31日現在の内部統制報告書について監査を行った。財務報告に係る内部統制を整備及び運用並びに内部統制報告書を作成する責任は、経営者にあり、当監査法人の責任は、独立の立場から内部統制報告書に対する意見を表明することにある。また、財務報告に係る内部統制により財務報告の虚偽の記載を完全には防止又は発見することができない可能性がある。

当監査法人は、我が国において一般に公正妥当と認められる財務報告に係る内部統制の監査の基準に準拠して内部統制監査を行った。財務報告に係る内部統制の監査の基準は、当監査法人に内部統制報告書に重要な虚偽の表示がないかどうかの合理的な保証を得ることを求めている。内部統制監査は、試査を基礎として行われ、財務報告に係る内部統制の評価範囲、評価手続及び評価結果についての、経営者が行った記載を含め全体としての内部統制報告書の表示を検討することを含んでいる。当監査法人は、内部統制監査の結果として意見表明のための合理的な基礎を得たと判断している。

当監査法人は、I Tホールディングス株式会社が平成22年3月31日現在の財務報告に係る内部統制は有効であると表示した上記の内部統制報告書は、我が国において一般に公正妥当と認められる財務報告に係る内部統制の評価の基準に準拠して、財務報告に係る内部統制の評価について、すべての重要な点において適正に表示しているものと認める。

会社と当監査法人又は業務執行社員との間には、公認会計士法の規定により記載すべき利害関係はない。

以上

- ( ) 1 . 上記は、監査報告書の原本に記載された事項を電子化したものであり、その原本は当社（有価証券報告書提出会社）が別途保管しております。  
2 . 連結財務諸表の範囲にはX B R Lデータ自体は含まれていません。

## 独立監査人の監査報告書及び内部統制監査報告書

平成23年6月21日

I Tホールディングス株式会社  
取締役会 御中

### 新日本有限責任監査法人

|                    |       |         |
|--------------------|-------|---------|
| 指定有限責任社員<br>業務執行社員 | 公認会計士 | 大山 修 印  |
| 指定有限責任社員<br>業務執行社員 | 公認会計士 | 大村 啓三 印 |
| 指定有限責任社員<br>業務執行社員 | 公認会計士 | 齊藤 直人 印 |

#### <財務諸表監査>

当監査法人は、金融商品取引法第193条の2第1項の規定に基づく監査証明を行うため、「経理の状況」に掲げられているI Tホールディングス株式会社の平成22年4月1日から平成23年3月31日までの連結会計年度の連結財務諸表、すなわち、連結貸借対照表、連結損益計算書、連結包括利益計算書、連結株主資本等変動計算書、連結キャッシュ・フロー計算書及び連結附属明細表について監査を行った。この連結財務諸表の作成責任は経営者にあり、当監査法人の責任は独立の立場から連結財務諸表に対する意見を表明することにある。

当監査法人は、我が国において一般に公正妥当と認められる監査の基準に準拠して監査を行った。監査の基準は、当監査法人に連結財務諸表に重要な虚偽の表示がないかどうかの合理的な保証を得ることを求めている。監査は、試査を基礎として行われ、経営者が採用した会計方針及びその適用方法並びに経営者によって行われた見積りの評価も含め全体としての連結財務諸表の表示を検討することを含んでいる。当監査法人は、監査の結果として意見表明のための合理的な基礎を得たと判断している。

当監査法人は、上記の連結財務諸表が、我が国において一般に公正妥当と認められる企業会計の基準に準拠して、I Tホールディングス株式会社及び連結子会社の平成23年3月31日現在の財政状態並びに同日をもって終了する連結会計年度の経営成績及びキャッシュ・フローの状況をすべての重要な点において適正に表示しているものと認める。

#### 追記情報

1. 「連結財務諸表作成のための基本となる重要な事項」に記載されているとおり、会社は、当連結会計年度より、「資産除去債務に関する会計基準」及び「資産除去債務に関する会計基準の適用指針」を適用している。
2. 「重要な後発事象」に記載されているとおり、会社の連結子会社であるT I S株式会社、ソラン株式会社及び株式会社ユーフィットは、平成23年4月1日付けで合併を行っている。

#### <内部統制監査>

当監査法人は、金融商品取引法第193条の2第2項の規定に基づく監査証明を行うため、I Tホールディングス株式会社の平成23年3月31日現在の内部統制報告書について監査を行った。財務報告に係る内部統制を整備及び運用並びに内部統制報告書を作成する責任は、経営者にあり、当監査法人の責任は、独立の立場から内部統制報告書に対する意見を表明することにある。また、財務報告に係る内部統制により財務報告の虚偽の記載を完全には防止又は発見することができない可能性がある。

当監査法人は、我が国において一般に公正妥当と認められる財務報告に係る内部統制の監査の基準に準拠して内部統制監査を行った。財務報告に係る内部統制の監査の基準は、当監査法人に内部統制報告書に重要な虚偽の表示がないかどうかの合理的な保証を得ることを求めている。内部統制監査は、試査を基礎として行われ、財務報告に係る内部統制の評価範囲、評価手続及び評価結果についての、経営者が行った記載を含め全体としての内部統制報告書の表示を検討することを含んでいる。当監査法人は、内部統制監査の結果として意見表明のための合理的な基礎を得たと判断している。

当監査法人は、I Tホールディングス株式会社が平成23年3月31日現在の財務報告に係る内部統制は有効であると表示した上記の内部統制報告書が、我が国において一般に公正妥当と認められる財務報告に係る内部統制の評価の基準に準拠して、財務報告に係る内部統制の評価について、すべての重要な点において適正に表示しているものと認める。

#### 追記情報

内部統制報告書に記載されているとおり、会社の連結子会社であるT I S株式会社、ソラン株式会社及び株式会社ユーフィットは、平成23年4月1日付けで合併を行っている。

会社と当監査法人又は業務執行社員との間には、公認会計士法の規定により記載すべき利害関係はない。

以上

- ( ) 1. 上記は、監査報告書の原本に記載された事項を電子化したものであり、その原本は当社（有価証券報告書提出会社）が別途保管しております。

2. 連結財務諸表の範囲にはX B R Lデータ自体は含まれていません。

## 独立監査人の監査報告書

平成22年6月21日

I Tホールディングス株式会社

取締役会 御中

新日本有限責任監査法人

指定有限責任社員  
業務執行社員 公認会計士 大山 修 印

指定有限責任社員  
業務執行社員 公認会計士 大村 啓三 印

指定有限責任社員  
業務執行社員 公認会計士 齊藤 直人 印

当監査法人は、金融商品取引法第193条の2第1項の規定に基づく監査証明を行うため、「経理の状況」に掲げられているI Tホールディングス株式会社の平成21年4月1日から平成22年3月31日までの第2期事業年度の財務諸表、すなわち、貸借対照表、損益計算書、株主資本等変動計算書及び附属明細表について監査を行った。この財務諸表の作成責任は経営者にあり、当監査法人の責任は独立の立場から財務諸表に対する意見を表明することにある。

当監査法人は、我が国において一般に公正妥当と認められる監査の基準に準拠して監査を行った。監査の基準は、当監査法人に財務諸表に重要な虚偽の表示がないかどうかの合理的な保証を得ることを求めている。監査は、試査を基礎として行われ、経営者が採用した会計方針及びその適用方法並びに経営者によって行われた見積りの評価も含め全体としての財務諸表の表示を検討することを含んでいる。当監査法人は、監査の結果として意見表明のための合理的な基礎を得たと判断している。

当監査法人は、上記の財務諸表が、我が国において一般に公正妥当と認められる企業会計の基準に準拠して、I Tホールディングス株式会社の平成22年3月31日現在の財政状態及び同日をもって終了する事業年度の経営成績をすべての重要な点において適正に表示しているものと認める。

会社と当監査法人又は業務執行社員との間には、公認会計士法の規定により記載すべき利害関係はない。

以上

- 
- ( ) 1 . 上記は、監査報告書の原本に記載された事項を電子化したものであり、その原本は当社（有価証券報告書提出会社）が別途保管しております。
- 2 . 財務諸表の範囲にはX B R Lデータ自体は含まれていません。

## 独立監査人の監査報告書

平成23年6月21日

I Tホールディングス株式会社

取締役会 御中

新日本有限責任監査法人

指定有限責任社員  
業務執行社員 公認会計士 大山 修 印

指定有限責任社員  
業務執行社員 公認会計士 大村 啓三 印

指定有限責任社員  
業務執行社員 公認会計士 齊藤 直人 印

当監査法人は、金融商品取引法第193条の2第1項の規定に基づく監査証明を行うため、「経理の状況」に掲げられているI Tホールディングス株式会社の平成22年4月1日から平成23年3月31日までの第3期事業年度の財務諸表、すなわち、貸借対照表、損益計算書、株主資本等変動計算書及び附属明細表について監査を行った。この財務諸表の作成責任は経営者にあり、当監査法人の責任は独立の立場から財務諸表に対する意見を表明することにある。

当監査法人は、我が国において一般に公正妥当と認められる監査の基準に準拠して監査を行った。監査の基準は、当監査法人に財務諸表に重要な虚偽の表示がないかどうかの合理的な保証を得ることを求めている。監査は、試査を基礎として行われ、経営者が採用した会計方針及びその適用方法並びに経営者によって行われた見積りの評価も含め全体としての財務諸表の表示を検討することを含んでいる。当監査法人は、監査の結果として意見表明のための合理的な基礎を得たと判断している。

当監査法人は、上記の財務諸表が、我が国において一般に公正妥当と認められる企業会計の基準に準拠して、I Tホールディングス株式会社の平成23年3月31日現在の財政状態及び同日をもって終了する事業年度の経営成績をすべての重要な点において適正に表示しているものと認める。

### 追記情報

「重要な後発事象」に記載されているとおり、会社の連結子会社であるT I S株式会社、ソラン株式会社及び株式会社ユーフィットは、平成23年4月1日付けで合併を行っている。

会社と当監査法人又は業務執行社員との間には、公認会計士法の規定により記載すべき利害関係はない。

以上

- 
- ( ) 1 . 上記は、監査報告書の原本に記載された事項を電子化したものであり、その原本は当社（有価証券報告書提出会社）が別途保管しております。
- 2 . 財務諸表の範囲にはX B R L データ自体は含まれていません。