

【表紙】

【提出書類】 有価証券報告書

【根拠条文】 金融商品取引法第24条第1項

【提出先】 関東財務局長

【提出日】 平成22年6月28日

【事業年度】 第55期(自 平成21年4月1日 至 平成22年3月31日)

【会社名】 ノーリツ鋼機株式会社

【英訳名】 Noritsu Koki Co., Ltd.

【代表者の役職氏名】 代表取締役社長 西 本 博 嗣

【本店の所在の場所】 和歌山市梅原579番地の1

【電話番号】 (073)454 0307(代表)

【事務連絡者氏名】 経営管理本部長 谷 口 博 則

【最寄りの連絡場所】 和歌山市梅原579番地の1

【電話番号】 (073)454 0307(代表)

【事務連絡者氏名】 経営管理本部長 谷 口 博 則

【縦覧に供する場所】 株式会社東京証券取引所  
(東京都中央区日本橋兜町2番1号)

株式会社大阪証券取引所  
(大阪市中央区北浜1丁目8番16号)

## 第一部 【企業情報】

### 第1 【企業の概況】

#### 1 【主要な経営指標等の推移】

##### (1) 連結経営指標等

| 回次   | 第51期           | 第52期           | 第53期           | 第54期           | 第55期           |
|--|----------------|----------------|----------------|----------------|----------------|
| 決算年月   | 平成18年 3月       | 平成19年 3月       | 平成20年 3月       | 平成21年 3月       | 平成22年 3月       |
| 売上高<br>(百万円)                                     | 69,078         | 58,863         | 62,633         | 45,434         | 27,959         |
| 経常利益又は<br>経常損失( )<br>(百万円)                       | 4,983          | 4,372          | 4,887          | 1,171          | 6,047          |
| 当期純利益又は<br>当期純損失( )<br>(百万円)                     | 7,318          | 1,920          | 2,126          | 3,864          | 20,857         |
| 純資産額<br>(百万円)                                    | 95,157         | 96,627         | 96,961         | 84,646         | 65,325         |
| 総資産額<br>(百万円)                                    | 120,439        | 119,514        | 115,490        | 96,448         | 81,510         |
| 1株当たり純資産額<br>(円)                                 | 2,671.87       | 2,713.16       | 2,722.55       | 2,376.77       | 1,833.18       |
| 1株当たり<br>当期純利益金額又は<br>1株当たり<br>当期純損失金額( )<br>(円) | 204.38         | 53.92          | 59.70          | 108.50         | 585.66         |
| 潜在株式調整後<br>1株当たり<br>当期純利益金額<br>(円)               |                |                |                |                |                |
| 自己資本比率<br>(%)                                    | 79.0           | 80.8           | 84.0           | 87.8           | 80.1           |
| 自己資本利益率<br>(%)                                   | 7.4            | 2.0            | 2.2            | 4.6            | 31.9           |
| 株価収益率<br>(倍)                                     |                | 39.3           | 24.3           |                |                |
| 営業活動による<br>キャッシュ・フロー<br>(百万円)                    | 7,911          | 3,825          | 2,018          | 1,547          | 130            |
| 投資活動による<br>キャッシュ・フロー<br>(百万円)                    | 54             | 2,398          | 2,972          | 1,614          | 2,421          |
| 財務活動による<br>キャッシュ・フロー<br>(百万円)                    | 2,303          | 1,794          | 1,129          | 1,155          | 1,142          |
| 現金及び現金同等物の<br>期末残高<br>(百万円)                      | 36,084         | 36,391         | 33,717         | 31,839         | 30,245         |
| 従業員数<br>〔外、平均臨時<br>雇用者数〕<br>(名)                  | 2,878<br>〔298〕 | 2,122<br>〔609〕 | 1,963<br>〔707〕 | 2,000<br>〔586〕 | 2,017<br>〔341〕 |

- (注) 1 売上高には、消費税等は含んでおりません。
- 2 潜在株式調整後1株当たり当期純利益金額については、1株当たり当期純損失であり、潜在株式が存在しないため記載しておりません。
- 3 第51期の当期純損失の発生は、構造改革費用として希望退職制度に伴う損失とたな卸資産廃棄及び評価損を計上したこと、並びに固定資産の減損に係る会計基準適用に伴う減損損失の計上等によります。
- 4 純資産額の算定にあたり、第52期から「貸借対照表の純資産の部の表示に関する会計基準」(企業会計基準第5号)及び「貸借対照表の純資産の部の表示に関する会計基準等の適用指針」(企業会計基準適用指針第8号)を適用しております。
- 5 平均臨時雇用者数につきましては、第51期まではパートタイム労働者のみの人数でありましたが、第52期より派遣社員を含めております。

## (2) 提出会社の経営指標等

| 回次   | 第51期             | 第52期             | 第53期             | 第54期             | 第55期             |
|--|------------------|------------------|------------------|------------------|------------------|
| 決算年月   | 平成18年 3月         | 平成19年 3月         | 平成20年 3月         | 平成21年 3月         | 平成22年 3月         |
| 売上高<br>(百万円)                                     | 37,782           | 40,006           | 37,632           | 27,770           | 19,030           |
| 経常利益又は<br>経常損失( )<br>(百万円)                       | 710              | 4,956            | 1,429            | 2,572            | 4,965            |
| 当期純利益又は<br>当期純損失( )<br>(百万円)                     | 8,640            | 3,054            | 1,009            | 4,809            | 18,740           |
| 資本金<br>(百万円)                                     | 7,025            | 7,025            | 7,025            | 7,025            | 7,025            |
| 発行済株式総数<br>(株)                                   | 36,190,872       | 36,190,872       | 36,190,872       | 36,190,872       | 36,190,872       |
| 純資産額<br>(百万円)                                    | 83,467           | 84,530           | 82,130           | 75,612           | 56,072           |
| 総資産額<br>(百万円)                                    | 98,136           | 96,801           | 92,201           | 81,974           | 64,782           |
| 1株当たり純資産額<br>(円)                                 | 2,343.63         | 2,373.50         | 2,306.11         | 2,123.10         | 1,574.44         |
| 1株当たり配当額<br>(内1株当たり<br>中間配当額)<br>(円)             | 50.00<br>(15.00) | 30.00<br>(15.00) | 30.00<br>(15.00) | 30.00<br>(15.00) | 15.00<br>(15.00) |
| 1株当たり<br>当期純利益金額又は<br>1株当たり<br>当期純損失金額( )<br>(円) | 241.30           | 85.77            | 28.34            | 135.05           | 526.21           |
| 潜在株式調整後<br>1株当たり<br>当期純利益金額<br>(円)               |                  |                  |                  |                  |                  |
| 自己資本比率<br>(%)                                    | 85.1             | 87.3             | 89.1             | 92.2             | 86.6             |
| 自己資本利益率<br>(%)                                   | 9.8              | 3.6              | 1.2              | 6.4              | 33.4             |
| 株価収益率<br>(倍)                                     |                  | 24.7             |                  |                  |                  |
| 配当性向<br>(%)                                      |                  | 35.0             |                  |                  |                  |
| 従業員数<br>〔外、平均臨時<br>雇用者数〕<br>(名)                  | 1,448<br>〔270〕   | 1,001<br>〔557〕   | 906<br>〔649〕     | 967<br>〔484〕     | 751<br>〔288〕     |

(注) 1 売上高には、消費税等は含んでおりません。

2 潜在株式調整後1株当たり当期純利益金額については、1株当たり当期純損失であり、潜在株式が存在しないため記載しておりません。

3 第51期の当期純損失の発生は、構造改革費用として希望退職制度に伴う損失とたな卸資産廃棄及び評価損を計上したこと、並びに固定資産の減損に係る会計基準適用に伴う減損損失の計上等によります。

4 第51期の1株当たり配当額50円は、20円の特別配当を含んでおります。

5 純資産額の算定にあたり、第52期から「貸借対照表の純資産の部の表示に関する会計基準」(企業会計基準第5号)及び「貸借対照表の純資産の部の表示に関する会計基準等の適用指針」(企業会計基準適用指針第8号)を適用しております。

6 平均臨時雇用者数につきましては、第51期まではパートタイム労働者のみの人数でありましたが、第52期より派遣社員を含めております。

## 2 【沿革】

当社の創業者・西本貫一は昭和18年4月報国写真館(個人経営)を創業し、写真機器の販売及び写真撮影の経営に当たっておりました。その後、「写真印画紙自動水洗器」の開発を機に、昭和31年6月当社の前身であります有限会社ノーリツ光機製作所を設立いたしました。(昭和36年11月ノーリツ鋼機株式会社に組織変更)

当社は平成元年9月21日を合併期日として、グループの中核会社であるノーリツ鋼機株式会社、成形加工部門であるノーリツ産業株式会社、海外販売部門である西本貿易株式会社及び研究開発部門である株式会社ノーリツ研究センター、以上4社による合併、一体化を行い、製造、研究開発及び海外・国内販売の一貫体制を確立いたしました。この合併、一体化に当たっては、ノーリツ鋼機株式会社の無額面株式を額面株式に変換するため、株式会社ノーリツ研究センターを形式上の存続会社としてノーリツ鋼機株式会社(以下旧ノーリツ鋼機株式会社という)、ノーリツ産業株式会社及び西本貿易株式会社を吸収合併し、商号を株式会社ノーリツ研究センターよりノーリツ鋼機株式会社に変更する形態をとりました。さらに当社は平成元年12月14日開催の定時株主総会の決議により、決算期日を従来の9月20日から3月31日に変更すると同時に営業期名称も変更し、実質上の存続会社である旧ノーリツ鋼機株式会社の決算期を継続して使用いたしております。

以下会社の沿革につきましては、特段の記載がない限り合併以前は、実質上の存続会社である旧ノーリツ鋼機株式会社について記載いたしております。

| 年月       | 概要  |
|----------|---|
| 昭和36年11月 | 資本金300万円で和歌山市中島にノーリツ鋼機株式会社(有限会社ノーリツ光機製作所より組織変更)を設立  |
| 昭和36年11月 | 基幹現像所用白黒フィルム自動現像機RF-20E販売開始   |
| 昭和39年7月  | 基幹現像所用カラーフィルム自動現像機RF-C1販売開始   |
| 昭和53年12月 | NAC Corporation(昭和56年1月にNORITSU AMERICA CORPORATIONに名称変更)を販売会社として設立(出資比率100%)し、北米市場へ進出                |
| 昭和54年3月  | QSS-2(クイック・サービス・システム2型 カラーフィルムの現像から写真仕上げまでを1時間以内で行う小型写真処理機器システム)販売開始                                  |
| 昭和55年1月  | NORITSU (UK) LIMITEDを販売会社として設立(出資比率50%)し、ヨーロッパ市場へ進出(昭和63年1月に当社の100%子会社化)                              |
| 昭和56年12月 | NORITSU (UK) LIMITEDの100%子会社としてNoritsu (Deutschland) GmbHを設立し、ヨーロッパにおけるドイツ市場へ進出(昭和57年10月に当社の100%子会社化) |
| 昭和59年6月  | NORITSU (FAR EAST) LIMITEDを販売会社として香港に設立(出資比率100%)し、中国・東南アジア市場へ進出                                      |
| 昭和60年3月  | 西本貿易株式会社の子会社としてNORITSU DO BRASIL LTDA.を設立(出資比率91.4%)し、南米市場へ進出(平成元年9月に西本貿易株式会社との合併により当社の100%子会社化)      |
| 昭和60年8月  | NORITSU SINGAPORE PTE LTDを販売会社として設立(出資比率100%)し、東南アジア市場を強化   |
| 昭和60年8月  | 本社工場完成 本社を和歌山市梅原に移転   |
| 平成元年7月   | NORITSU FRANCE E.U.R.L.を販売会社として設立(出資比率100%)し、フランス市場へ進出  |
| 平成元年9月   | ノーリツ鋼機株式会社、株式会社ノーリツ研究センター、西本貿易株式会社及びノーリツ産業株式会社の4社が製造、研究開発及び海外・国内販売の一貫体制を確立することを目的として合併                |
| 平成元年10月  | NORITSU KOKI AUSTRALIA PTY. LIMITEDを販売会社として設立(出資比率100%)し、オセアニア市場へ進出                                   |
| 平成元年12月  | 台湾諾日士股? 有限公司を販売会社として設立(出資比率100%)し、台湾市場へ進出   |
| 平成5年3月   | 本社敷地内にセンタービルが完成し、本社機能を移転  |
| 平成6年7月   | NORITSU ITALIA S.r.l.を販売会社として設立(出資比率100%)し、イタリア市場へ進出  |

| 年月       | 概要  |
|----------|---|
| 平成8年2月   | 大阪証券取引所市場第二部に上場   |
| 平成8年9月   | NORITSU PHILIPPINES, INC.を販売会社として設立(出資比率100%)し、フィリピン市場を強化   |
| 平成9年2月   | Noritsu (R) Limitedを販売会社として設立(出資比率100%)し、ロシア及びCIS諸国市場を強化<br>(平成10年12月にNoritsu (Deutschland) GmbHの100%子会社化、同時にNoritsu (R) Co. Ltd.に<br>名称変更) |
| 平成9年9月   | 大阪証券取引所市場第一部に指定   |
| 平成9年11月  | 東京証券取引所市場第一部に上場   |
| 平成10年2月  | 諾日士(上海)精密機械製造有限公司を組立・販売会社として設立(出資比率100%)し、中国市場を<br>強化(平成13年10月をもってノックダウン方式による生産を停止)   |
| 平成13年2月  | 諾日士(上海)電子設備製造有限公司を生産・販売会社として設立(出資比率100%)し、中国市場を<br>強化   |
| 平成13年4月  | NORITSU EUROPEAN DISTRIBUTION CENTER B.V.を物流センターとして設立(出資比率100%)し、<br>ヨーロッパ地域における既存子会社の物流業務を集約化  |
| 平成13年7月  | ノーリツテック株式会社、和泉興産株式会社の2社を業務効率向上を目的とし、吸収合併  |
| 平成15年10月 | 当社の100%子会社であるNORITSU DO BRASIL LTDA.が、NORITSU DO BRASIL LTDA.の100%子会社<br>であるNORITSU DA AMAZONIA INDUSTRIA E COMERCIO LTDAを吸収合併              |
| 平成18年9月  | ヨーロッパ地域における物流業務を当社の100%子会社であるNoritsu (Deutschland) GmbHに移<br>管したため、NORITSU EUROPEAN DISTRIBUTION CENTER B.V.を閉鎖                             |
| 平成19年12月 | NORITSU AMERICA CORPORATIONの100%子会社であるNORITSU MEXICO, S.A. DE C.V.を当社の<br>100%子会社化  |
| 平成20年11月 | 諾日士(上海)精密機械製造有限公司の100%子会社として上海諾日士撮影服務有限公司を設立し、<br>中国市場での写真スタジオ事業へ進出   |
| 平成21年4月  | NKリレーションズ株式会社を設立し、新規事業進出を強化   |
| 平成21年11月 | NKアグリ株式会社を設立し、生鮮野菜の生産・販売事業に進出   |
| 平成21年12月 | NORITSU AMERICA CORPORATIONは Lucidiom Inc.を買収   |
| 平成21年12月 | 上海市に2社ある子会社の機能及び業務を諾日士(上海)精密機械製造有限公司に集約したため、<br>諾日士(上海)電子設備製造有限公司を閉鎖  |

### 3 【事業の内容】

当社グループは、「お客様に信頼され支持される商品とサービスの提供」を経営理念とし、主に写真処理機器の製造・販売事業を行っております。

当該事業における当社及び関係会社の位置づけは次のとおりであります。

#### (1) 生産関係

当社グループの製品である「ミニラボシステム機器」(以下「ミニラボ」といいます)、「オプション及び補修用部品」及び「その他」の生産につきましては、主に当社が担当しております。また、子会社であるNORITSU DO BRASIL LTDA.は、ロックダウン方式による生産を行っており、諾日士(上海)精密機械製造有限公司は、部品の調達を含め製品の生産を行っております。

#### (2) 販売・サービス関係

国内における製品の販売は、当社の営業所及び事務所が担当しており、保守は、N & Fテクノサービス株式会社が担当しております。

海外は地域別に設立された子会社及び当社海外支店が製品の販売及び保守を担当しております。また、子会社及び支店以外の地域の販売は当社が直接行っております。なお、ヨーロッパの保守につきましては、Veritek Global Limited等が担当しております。

#### (3) 研究開発関係

研究開発は当社が担当しております。

#### (4) その他

写真機器等の小売販売は、国内子会社である株式会社西本が担当しております。

また、当社がその関連会社となる西本興産株式会社は不動産賃貸及び保険代理店業務を営んでおります。

以上述べた事業の概要図は次のとおりになっております。

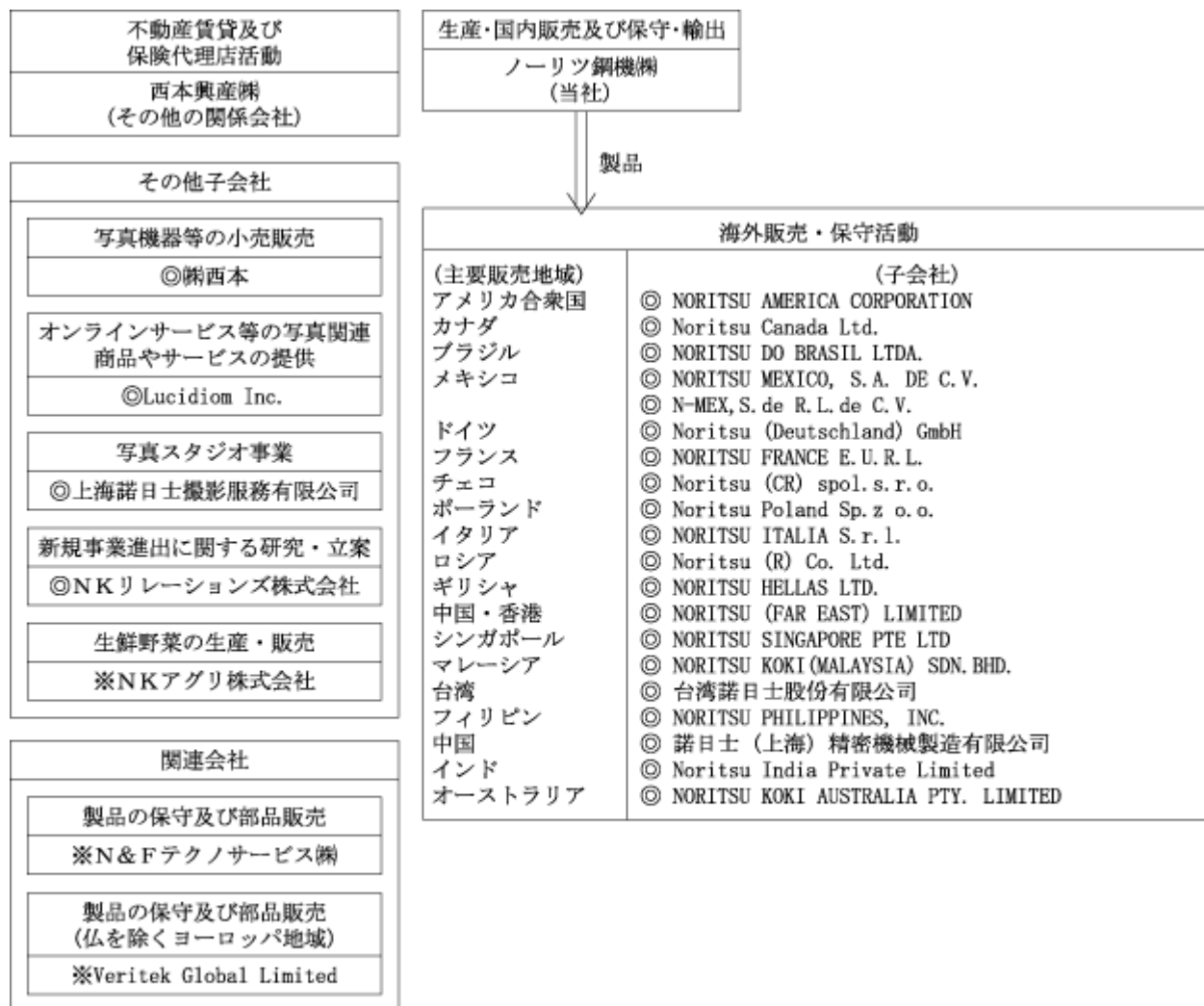

◎連結子会社  
 ※持分法適用会社

- (注) 1 ノーリツ(上海)電子設備製造有限公司は、平成21年12月18日に清算手続きが完了しました。  
 2 NORITSU (UK) LIMITEDは、全保有株式を売却したため、連結子会社より除外しております。  
 3 N-MEX, S.de R.L.de C.V.は、平成22年5月19日開催の取締役会において清算の決議を行い、現在清算手続き中であります。

#### 4 【関係会社の状況】

| 名称                                    | 住所                          | 資本金<br>又は出資金      | 主要な事業<br>の内容 | 議決権の<br>所有(被所有)割合 |              | 関係内容  |
|---------------------------------------|-----------------------------|-------------------|--------------|-------------------|--------------|---|
|                                       |                             |                   |              | 所有割合<br>(%)       | 被所有割合<br>(%) |   |
| (連結子会社)<br>株式会社西本                     | 和歌山市                        | 48百万円             | 写真機器等販売      | 100               |              | 当社所有の土地及び建物を賃借しております。<br>なお、当社より資金援助を受けております。<br>役員の兼任 1名           |
| NORITSU AMERICA CORPORATION<br>(注1、8) | アメリカ<br>カリフォルニア州<br>ブエナパーク市 | USD<br>38,384,976 | 写真処理機器販売     | 100               |              | 当社の製品・部品の販売及び保守を行っております。  |
| Noritsu (Deutschland) GmbH<br>(注1)    | ドイツ<br>ウィリッヒ市               | EUR<br>550,000    | 写真処理機器販売     | 100               |              | 当社の製品・部品の販売及びにヨーロッパ地域における当社製品の物流機能を担っております。<br>なお、当社より資金援助を受けております。 |
| NORITSU (FAR EAST) LIMITED            | 香港                          | HKD<br>300,000    | 写真処理機器販売     | 100               |              | 当社の製品・部品の販売及び保守を行っております。  |
| NORITSU DO BRASIL LTDA.               | ブラジル<br>マナウス市               | BRL<br>7,100,000  | 写真処理機器製造販売   | 100               |              | 当社製品・部品の製造・販売及び保守を行っております。  |
| NORITSU SINGAPORE PTE LTD             | シンガポール                      | SGD<br>110,002    | 写真処理機器販売     | 100               |              | 当社の製品・部品の販売及び保守を行っております。  |
| Noritsu Canada Ltd.<br>(注4)           | カナダ<br>オンタリオ州<br>ミセソガ市      | CAD<br>7,146,040  | 写真処理機器販売     | 100<br>(100)      |              | 当社の製品・部品の販売及び保守を行っております。  |
| NORITSU FRANCE E.U.R.L.               | フランス<br>ランジス市               | EUR<br>1,830,000  | 写真処理機器販売     | 100               |              | 当社の製品・部品の販売を行っております。  |
| NORITSU KOKI AUSTRALIA PTY. LIMITED   | オーストラリア<br>シドニー市            | AUD<br>500,000    | 写真処理機器販売     | 100               |              | 当社の製品・部品の販売及び保守を行っております。  |
| 台湾ノーリツ股?<br>有限公司                      | 台湾<br>台北市                   | TWD<br>32,900,000 | 写真処理機器販売     | 100               |              | 当社の製品・部品の販売及び保守を行っております。  |
| Noritsu(CR)spol.<br>s.r.o.<br>(注5)    | チェコ<br>プラハ市                 | CZK<br>850,000    | 写真処理機器販売     | 100<br>(100)      |              | 当社の製品・部品の販売を行っております。  |
| Noritsu Poland Sp.<br>z o.o.<br>(注5)  | ポーランド<br>ワルシャワ市             | PLN<br>60,702     | 写真処理機器販売     | 100<br>(100)      |              | 当社の製品・部品の販売を行っております。  |
| NORITSU ITALIA S.r.l.                 | イタリア<br>ノヴァラ市               | EUR<br>100,000    | 写真処理機器販売     | 100               |              | 当社の製品・部品の販売を行っております。  |
| NORITSU PHILIPPINES, INC.             | フィリピン<br>マカティ市              | PHP<br>60,000,000 | 写真処理機器販売     | 100               |              | 当社の製品・部品の販売及び保守を行っております。  |
| Noritsu (R) Co. Ltd.<br>(注5)          | ロシア<br>モスクワ市                | RUB<br>1,646,100  | 写真処理機器販売     | 100<br>(100)      |              | 当社の製品・部品の販売及び保守を行っております。  |

| 名称   | 住所                             | 資本金<br>又は出資金       | 主要な事業<br>の内容              | 議決権の<br>所有(被所有)割合 |              | 関係内容  |
|--|--------------------------------|--------------------|---------------------------|-------------------|--------------|---|
|  |                                |                    |                           | 所有割合<br>(%)       | 被所有割合<br>(%) |   |
| 諾日士(上海)精密機械製造有限公司<br>(注1)                  | 中国<br>上海市                      | USD<br>9,405,679   | 写真処理機器製造販売                | 100               |              | 当社の製品・部品の販売及び保守を行っております。                              |
| NORITSU MEXICO,<br>S.A. DE C.V.<br>(注1)    | メキシコ<br>メキシコ市                  | MXN<br>154,510,255 | 写真処理機器販売                  | 100               |              | 当社の製品・部品の販売及び保守を行っております。                              |
| NORITSU KOKI<br>(MALAYSIA)SDN.BHD.<br>(注6) | マレーシア<br>ベタリングジャヤ市             | MYR<br>200,000     | 写真処理機器販売                  | 100<br>(100)      |              | 当社の製品・部品の販売及び保守を行っております。                              |
| NORITSU HELLAS LTD.<br>(注5)                | ギリシャ<br>アテネ市                   | EUR<br>18,000      | 写真処理機器販売                  | 100<br>(100)      |              | 当社の製品・部品の販売を行っております。                                  |
| N-MEX, S.de<br>R.L.de C.V.                 | メキシコ<br>メキシコ市                  | MXN<br>3,000       | 写真処理機器販売及びメンテナンス          | 100               |              | 当社の製品・部品の販売及び保守を行っております。                              |
| 上海諾日士撮影服務有限公司<br>(注7)                      | 中国<br>上海市                      | RMB<br>10,000,000  | 写真スタジオ事業                  | 100<br>(100)      |              | 該当ありません。  |
| Noritsu India<br>Private Limited           | インド<br>ニューデリー市                 | INR<br>100,000,000 | 写真処理機器販売                  | 100               |              | 当社の製品・部品の販売及び保守を行っております。                              |
| N K リレーションズ株式会社                            | 東京都港区                          | 300百万円             | 新規事業に関する研究、立案             | 100               |              | 当社より資金援助を受けております。<br>役員の兼任 1名                         |
| Lucidiom Inc.<br>(注4)                      | アメリカ<br>バージニア州<br>ピエナ市         | USD<br>2.33        | オンラインサービス等の写真関連商品やサービスの提供 | 80.04<br>(80.04)  |              | 該当ありません。  |
| (持分法適用関連会社)<br>N & F テクノサービス株式会社           | 東京都品川区                         | 100百万円             | 写真処理機器メンテナンス              | 50                |              | 当社の製品の保守及び部品の販売を行っております。<br>なお、当社より資金援助を受けております。      |
| Veritek<br>Global Limited<br>(注5)          | イギリス<br>イーストサセックス州<br>イーストボーン市 | GBP<br>9,658,874   | 写真処理機器メンテナンス              | 25.1<br>(25.1)    |              | フランスを除くヨーロッパ地域における当社の製品の保守及び部品の販売を行っております。            |
| その他1社                                      |                                |                    |                           |                   |              |   |
| (持分法非連結子会社)<br>N K アグリ株式会社                 | 和歌山市                           | 155百万円             | 生鮮野菜の生産・販売                | 100               |              | 当社所有の土地を賃借しております。<br>なお、当社より資金援助を受けております。<br>役員の兼任 1名 |
| (その他の関係会社)<br>西本興産株式会社                     | 和歌山市                           | 100百万円             | 不動産賃貸及び保険代理店業             |                   | 42.2         | 当社に対し事務所等を賃貸しております。                                   |

(注) 1 NORITSU AMERICA CORPORATION, NORITSU MEXICO, S.A. DE C.V., Noritsu (Deutschland) GmbH及び諾日士(上海)精密機械製造有限公司は特定子会社に該当いたします。

2 有価証券届出書又は有価証券報告書を提出している会社はありません。

3 「議決権の所有(被所有)割合」の( )内は、間接所有割合で内書きで表示しております。

4 Noritsu Canada Ltd.及びLucidiom Inc.の間接所有は、NORITSU AMERICA CORPORATIONによるものであります。

5 Noritsu (CR) spol. s.r.o., Noritsu Poland Sp.z o.o., Noritsu (R) Co. Ltd., NORITSU HELLAS LTD.及びVeritek Global Limitedの間接所有は、Noritsu (Deutschland) GmbHによるものであります。



- 6 NORITSU KOKI (MALAYSIA) SDN.BHD.の間接所有は、NORITSU SINGAPORE PTE LTDによるものであります。  
7 上海諾日士攝影服務有限公司の間接所有は、諾日士(上海)精密機械製造有限公司によるものであります。  
8 NORITSU AMERICA CORPORATIONについては売上高(連結会社相互間の内部売上高を除く)の連結売上高に占める割合が10%を超えております。その主要な損益情報等は次のとおりであります。

|           | (外貨額)      | (円貨額)    |
|-----------|------------|----------|
| (1) 売上高   | USD70,475千 | 6,614百万円 |
| (2) 経常利益  | 3,297      | 309      |
| (3) 当期純利益 | 1,438      | 135      |
| (4) 純資産額  | 101,800    | 9,488    |
| (5) 総資産額  | 118,234    | 11,001   |

## 5 【従業員の状況】

### (1) 連結会社の状況

平成22年3月31日現在

| 事業の内容      | 従業員数(名)    |
|------------|------------|
| 写真処理機器製造販売 | 1,951〔288〕 |
| 写真機器等販売    | 51〔53〕     |
| その他        | 15〔0〕      |
| 合計         | 2,017〔341〕 |

- (注) 1 従業員数は就業人員(当社グループからグループ外への出向者を除き、グループ外から当社グループへの出向者を含む。)であり、臨時従業員数は〔 〕内に年間の平均人員を外数で記載しております。  
なお、提出会社の従業員で出向先子会社の役員として就業している者(10名)については、上記従業員数には含まれておりません。  
2 臨時従業員は、パートタイム労働者及び派遣社員であります。  
3 従業員数には希望退職制度等の実施による決算期末及び末後の退職者289名を含んでおります。

### (2) 提出会社の状況

平成22年3月31日現在

| 従業員数(名)  | 平均年齢(歳) | 平均勤続年数(年) | 平均年間給与(円) |
|----------|---------|-----------|-----------|
| 751〔288〕 | 40.5    | 17.0      | 6,191,624 |

- (注) 1 従業員数は就業人員(当社から社外への出向者を除き、社外から当社への出向者を含む。)であり、臨時従業員数は〔 〕内に年間の平均人員を外数で記載しております。  
2 平均年間給与は、賞与及び基準外賃金を含んでおります。  
3 従業員数には、海外現地採用従業員31名及び嘱託社員3名及び契約社員134名は含んでおりません。  
4 臨時従業員は、パートタイム労働者及び派遣社員であります。  
5 従業員数には希望退職制度等の実施による決算期末及び末後の退職者289名を含んでおります。

### (3) 労働組合の状況

当社の労働組合は、ノーリツ鋼機労働組合と称し、上部団体には加入しておらず労働組合員数は612名(平成22年3月31日現在)であります。

組合結成以来、労使関係は健全でかつ良好であります。

なお、当社グループにおいて、労使関係について特記すべき事項はありません。

## 第2 【事業の状況】

### 1 【業績等の概要】

#### (1) 業績

当連結会計年度における当社グループを取り巻く世界経済は、一昨年秋の金融危機に端を発した深刻な景気低迷状態からスタートしましたが、各国での景気対策の効果が徐々にあらわれはじめ、中国・インドを中心とした新興国に牽引され、緩やかながら景気の持ち直しの兆候がみられました。しかしながら、世界的な設備投資の抑制や日本経済において厳しい雇用、所得環境などから設備投資も依然として低水準の状況が続いております。

このような状況のなか、当社グループでは引続きプリント需要の拡大を目指し、継続的に写真関連事業を徹底して見直してまいりました。

しかしながら、携帯電話を含むデジタルカメラによるショット数は確実に伸びているものの、エマージング市場においてもフィルムプリントの需要が更に後退しており、世界的な消費動向の減退も相俟って、ミニラボ店でのプリント需要全体としては依然厳しい状況が続いております。

その結果、当連結会計年度の売上高につきましては、279億59百万円(前期比38.5%減)となりました。内訳としては国内売上高が62億26百万円(前期比10.7%減)、海外売上高は217億33百万円(前期比43.5%減)となりました。

利益面では、コスト構造の再構築に取組み経費の圧縮に努めた結果、販売費及び一般管理費が208億11百万円(前期比18.0%減)となりましたが、売上高の大幅な減少に伴い、営業損失は69億22百万円(前期は営業損失18億64百万円)となりました。

これに営業外収益及び営業外費用を加減した結果、経常損失は60億47百万円(前期は経常損失11億71百万円)となりました。さらに特別損益項目として減損損失98億74百万円、希望退職制度による退職加算金等31億40百万円を計上したため当期純損失は208億57百万円(前期は当期純損失38億64百万円)となりました。

主要地域別の販売状況は以下のとおりであります。

(日本)

日本国内におきましては、基盤事業分野である写真関連事業において、新製品導入によるミニラボ店の集客力の向上に加えフォトブックの普及支援を新たに提案してまいりましたが、市場環境は依然好転せず、売上高は62億26百万円(前期比10.7%減)となりました。

(北米)

北米におきましては、連結売上高の3割強を占める最重点地域であり、顧客毎や市場に応じた販売戦略を強化しておりますが、米国における金融危機による信用収縮や消費低迷の影響で大手顧客が設備投資を控える状態が継続し、売上高は88億66百万円(前期比44.8%減)となりました。

(ヨーロッパ)

ヨーロッパにおきましては、銀塩機からドライ機へのシフトが想定以上に緩慢であること、北米同様金融危機による信用収縮や消費低迷の影響に加え、東欧諸国通貨の対ユーロ安が継続していることから、顧客の買い控えがより顕著となり、売上高は44億49百万円(前期比47.7%減)となりました。

(アジア・オセアニア)

アジア・オセアニアにおきましては、若干緩和されつつあるものの依然円高状況が継続し、世界的な金融危機による信用収縮や消費低迷の影響により、依然顧客の買い控え姿勢に変化はなく、売上高は49億22百万円(前期比33.7%減)となりました。

(その他)

その他の地域におきましては、中南米諸国通貨の対ドル安が継続したこととアジア・オセアニアと同様の理由により、全般的に低調な販売状況となり、売上高は34億94百万円(前期比46.0%減)となりました。

この結果、当社グループの海外売上高は217億33百万円(前期比43.5%減)となり、連結売上高全体に占める海外売上高比率は、77.7%と前期から7.0ポイント低下しました。

次に、品目別の販売状況は以下のとおりであります。

(ミニラボシステム機器)

主力のミニラボシステム機器の売上高につきましては、143億95百万円(前期比49.5%減)となりました。

(オプション及び補修用部品)

オプション及び補修用部品の売上高につきましては、63億8百万円(前期比24.4%減)となりました。

(その他)

その他の売上高につきましては、72億55百万円(前期比15.5%減)となりました。これは主としてサービス収入が46億25百万円(前期比20.3%減)、その他売上が25億16百万円(前期比0.4%減)と減少したことによるものです。

所在地別セグメントの業績は次のとおりであります。

#### 日本

売上高は200億49百万円と前連結会計年度と比較し、88億31百万円の減少となり、利益面では59億45百万円の営業損失となりました。

#### 北米

売上高は83億24百万円と前連結会計年度と比較し、56億37百万円の減少となり、営業利益は1億14百万円と前連結会計年度と比較し、1億1百万円の減少となりました。

#### ヨーロッパ

売上高は44億17百万円と前連結会計年度と比較し、36億15百万円の減少となり、利益面では13億81百万円の営業損失となりました。

#### アジア・オセアニア

売上高は35億95百万円と前連結会計年度と比較し、5億87百万円の減少となり、利益面では3億37百万円の営業損失となりました。

#### その他の地域

売上高は20億97百万円と前連結会計年度と比較し、12億38百万円の減少となり、利益面では1億83百万円の営業損失となりました。

## (2) キャッシュ・フローの状況

### (営業活動によるキャッシュ・フロー)

営業活動によるキャッシュ・フローは1億30百万円の資金の増加(前連結会計年度は15億47百万円の増加)となりました。資金の増加の主な要因は、減損損失98億74百万円、売上債権の減少額28億91百万円、希望退職制度等に伴う未払金の増加額24億79百万円となっております。資金の減少の主な要因は、税金等調整前当期純損失206億81百万円となっております。

### (投資活動によるキャッシュ・フロー)

投資活動によるキャッシュ・フローは24億21百万円の資金の減少(前連結会計年度は16億14百万円の増加)となりました。資金の減少の主な要因は、投資有価証券の取得による支出33億84百万円、有形固定資産の取得による支出13億4百万円、貸付けによる支出11億1百万円となっております。資金の増加の主な要因は、有価証券の償還等による純増額34億98百万円、定期預金の払戻による収入等による純増額11億70百万円となっております。

### (財務活動によるキャッシュ・フロー)

財務活動によるキャッシュ・フローは配当金の支払などにより11億42百万円の資金の減少(前連結会計年度は11億55百万円の減少)となっております。

以上の結果、当連結会計年度末における現金及び現金同等物の残高は302億45百万円となり、前連結会計年度末に比べ15億93百万円減少しました。

## 2 【生産、受注及び販売の状況】

### (1) 生産実績

当連結会計年度における生産実績を区分ごとに示すと、次のとおりであります。

| 区分           | 当連結会計年度<br>(自 平成21年 4月 1日<br>至 平成22年 3月31日) |        | 前期比<br>(%) |
|--------------|---|--------|------------|
|              | 金額(百万円)                                     | 構成比(%) |            |
| ミニラボシステム機器   | 11,894                                      | 73.8   | 41.9       |
| オプション及び補修用部品 | 4,075                                       | 25.3   | 40.4       |
| その他          | 138   | 0.9    | 80.4       |
| 合計           | 16,108                                      | 100.0  | 42.5       |

- (注) 1 金額は標準的販売価格にて算出しております。  
2 本表の金額には、消費税等は含まれておりません。

### (2) 受注状況

当社グループのミニラボシステム機器は、計画生産方式を採用しており、大型ラボ機器(省力機器は含まず)は受注生産方式を採用しております。大型ラボ機器につきましては、少量のため記載を省略しております。

### (3) 販売実績

当連結会計年度における販売実績を区分ごとに示すと、次のとおりであります。

| 区分           | 当連結会計年度<br>(自 平成21年 4月 1日<br>至 平成22年 3月31日) |        | 前期比<br>(%) |
|--------------|---|--------|------------|
|              | 金額(百万円)                                     | 構成比(%) |            |
| ミニラボシステム機器   | 14,395                                      | 51.5   | 49.5       |
| オプション及び補修用部品 | 6,308                                       | 22.6   | 24.4       |
| その他          | 7,255                                       | 25.9   | 15.5       |
| 合計           | 27,959                                      | 100.0  | 38.5       |

- (注) 1 主な相手先別の販売実績及び総販売実績に対する割合は、次のとおりであります。  
なお、当連結会計年度において総販売実績に対する割合が10%を超える相手先はありません。

| 相手先                           | 前連結会計年度<br>(自 平成20年 4月 1日<br>至 平成21年 3月31日) |       | 当連結会計年度<br>(自 平成21年 4月 1日<br>至 平成22年 3月31日) |       |
|-------------------------------|---|-------|---|-------|
|                               | 金額(百万円)                                     | 割合(%) | 金額(百万円)                                     | 割合(%) |
| Walgreen National Corporation | 4,668                                       | 10.3  |   |       |

- 2 本表の金額には、消費税等は含まれておりません。

### 3 【対処すべき課題】

当社グループを取り巻く経営環境、市場環境は大きく変化しています。

写真市場では、デジタルカメラやカメラ付携帯の増加によりショット数は増加したものの、フィルムからのプリント枚数の減少が加速しており、全体のプリント総枚数は減少が続いています。そのため顧客における事業縮小などからミニラボの稼働台数の減少が続いています。

また、当社事業の主力であるミニラボは銀塩方式のミニラボからインクジェット方式などを採用したドライミニラボに需要がシフトしていくことが予想されました。しかし写真店などは、プリント需要の減退による採算性の悪化や米国発の金融危機並びに円高などの影響を受け設備投資意欲が減退しています。その結果、ドライミニラボの需要も大きくは伸びていない状況となっています。

当社グループは、これらの市場環境の変化に迅速に対応するために「face the NEXT」をNORITSUグループの新たなブランドステートメントに定め、原点回帰の視点に立って安定した成長が出来る強固な企業体質の再構築を進めていきます。

まず現状の対応として、当社グループは、蓄積された経営資源である

グローバル市場での販売ネットワーク

高品質なサービス力

開発・生産における強い技術力

を最大限に活用し、市場や顧客から高い評価を得られるソリューションを提供していきます。

また一方では、徹底したコスト削減に取り組み、厳しい経営環境下でも着実に収益性を改善し、安定成長への強固な経営基盤を構築していきます。

さらに、中期的には以下の基本戦略に沿ってNORITSUグループとしての体質強化を図ってまいります。

#### 1) イメージングビジネス堅持

- ・明確な商品ポートフォリオ戦略に基づいて、商品提供に集中と選択を行う。
- ・市場環境に合わせた高効率な生産体制を追求する。
- ・営業情報や技術情報をグローバルで共有し業務の効率化を図る。
- ・サービス会社として事業活動の確立を追求する。

#### 2) 新事業の展開拡大

- ・会社の新しい利益源泉としての新事業(環境型印刷事業、受託事業など)を本格展開する。
- ・市場や顧客ニーズをもとに新規事業を立案し具現化するプロセスを確立する。

#### 3) 新成長領域取り組み

- ・医療、IT、環境、食などの新規事業領域への参入を実現する。

以上により、短期的には第56期黒字化を経営目標におき、長期的には業容の拡大と業績の向上に邁進してまいります。

#### 4 【事業等のリスク】

有価証券報告書に記載した事業の状況、経理の状況等に関する事項のうち、投資者の判断に重要な影響を及ぼす可能性のある事項には、以下のようなものがあります。

なお、文中の将来に関する事項は、当連結会計年度末現在において当社グループが判断したものであります。

##### (1) 当社の事業について

当社の事業の主力製品であるミニラボは、銀塩方式のミニラボからインクジェット方式など採用したドライミニラボに販売がシフトしていくと予想しております。銀塩方式のミニラボに比べてドライミニラボが低価格であるため、このような状況は当社の業績に影響を与える可能性があります。

またこのような状況に対応するため徹底したコスト削減により収益性の改善に取り組んでおりますが、対応できない場合は当社の業績に影響を及ぼす可能性があります。

##### (2) 為替の影響について

当社の連結売上高に占める海外売上高の割合は、平成18年3月期87.4%、平成19年3月期83.6%、平成20年3月期85.8%、平成21年3月期84.7%、平成22年3月期77.7%と高い水準になっております。当社は、為替変動リスクをヘッジするために為替予約及び通貨オプション取引を行っておりますが、為替変動が当社の業績に影響を及ぼす可能性があります。

|               | 第51期     | 第52期     | 第53期     | 第54期     | 第55期     |
|---------------|----------|----------|----------|----------|----------|
|               | 平成18年3月期 | 平成19年3月期 | 平成20年3月期 | 平成21年3月期 | 平成22年3月期 |
| 日本 (%)        | 12.6     | 16.4     | 14.2     | 15.3     | 22.3     |
| 北米 (%)        | 35.6     | 33.0     | 37.6     | 35.4     | 31.7     |
| ヨーロッパ (%)     | 18.9     | 17.1     | 16.9     | 18.7     | 15.9     |
| アジア・オセアニア (%) | 20.8     | 20.4     | 18.1     | 16.3     | 17.6     |
| その他 (%)       | 12.1     | 13.1     | 13.2     | 14.3     | 12.5     |
| 海外全体 (%)      | 87.4     | 83.6     | 85.8     | 84.7     | 77.7     |
| 合計 (%)        | 100.0    | 100.0    | 100.0    | 100.0    | 100.0    |
| 連結売上高 (百万円)   | 69,078   | 58,863   | 62,633   | 45,434   | 27,959   |

(注) 本表の金額には、消費税等は含まれておりません。

##### (3) カントリーリスクについて

当社は、世界に販路を拡大しており、現在では各国の現地法人20社などを通じて、180カ国以上に製品を供給しておりますが、当社が事業活動をしている様々な市場における景気後退やそれに伴う需要の縮小、あるいは海外各国における予期せぬ事故、法規制等の変更により、当社の業績は影響を受ける可能性があります。

##### (4) 本社工場における集中生産について

当社グループの製品は、主に本社工場において集中生産を行っております。その為、天災や人災等により工場設備が著しい被害を受け、生産活動ができなくなる可能性も認識しております。当社グループでは、本社工場以外に中国・上海とブラジル・マナウスに工場を有しており、製品を生産できる体制をとっております。また、本社工場では部品製造の内製化率の見直しや部品の調達先及び外注先との関係強化により、新たなサプライチェーンの構築を図ることで、本社工場での部品の製造が困難になった場合でも、調達により海外工場に部品を供給できる体制も検討しております。

## 5 【経営上の重要な契約等】

当社は平成22年5月10日開催の取締役会において、当社の連結子会社であるNKリレーションズ株式会社による、株式会社ドクターネットの株式取得にかかる譲渡契約を締結することを決議いたしました。なお、当該契約に関する事項の概要は、「第5 経理の状況 1 連結財務諸表等 (1)連結財務諸表」の注記事項(重要な後発事象)に記載のとおりであります。

## 6 【研究開発活動】

当社グループの研究開発活動は、多様化するお客様のニーズに対応し、独自のノウハウとアイデアを盛り込んだ魅力ある商品開発を目的として、常に未来を見据え、果敢にチャレンジし、進化しつづける研究開発活動に注力しております。

当社グループの当連結会計年度の研究開発に係る総額は31億19百万円(当連結会計年度の総製造費用に計上した試験研究費5億22百万円を含む)となっております。また、当連結会計年度末における研究開発活動に携わった人員は207名となっております。

研究開発内容については次のとおりであります。

当社グループは、“創造、挑戦、協創”の3つの指針に基づき、先進的な新製品の開発を行い、環境にやさしいドライミニラボをはじめ、ミニラボシステム機器のラインナップを充実させております。

当連結会計年度において当社グループは、下記新製品を開発し、販売を開始いたしました。

「D502」..... 自動両面プリント機能を備えた小型インクジェット方式のシートペーパー専用ドライミニラボです。NPB-1の製本システムとの組み合わせにより、高品質フォトブックの作成が安価でオンサイト処理が可能となるのをはじめ、グリーティングカードやカレンダーなどの新しい写真ビジネスが求める高付加価値プリントのためのソリューションを提供できます。また、設置面積が小さく、ケミカルを使わないために環境にやさしく、操作も簡単なので、写真店での使用はもとより、写真店以外の店舗でも手軽に使用することが可能です。「D502」は、あらゆるビジネスシーンで業務の効率化と利益の確保に貢献するツールです。

「NPB-1」..... 「D502」の拡張性を更に高めることができ、成長著しいフォトブックと付加価値プリント商品市場に参入される場合、商品の多様性を最大限に引き出すことができるNoritsu EZ Photobook製本システム「NPB-1」は、製本機、筋入れ機、断裁機で構成されています。「D502」と「NPB-1」は、高収益パーソナル商品の市場に参入するために必要な機能を備えており、お客様にとって魅力的で高品質な両面プリントのフォトブックを作成できます。「NPB-1」はコンパクト、高効率、優れた安全性、容易な操作等の優れた資質を備えており、また、専用のシート糊は殆ど無駄を残しません。



- 「EZ System Manager」…………… 複数の入力機器や複数の出力機器をコントロールするためのシステムソフトウェアです。他社3rdパーティー製の入力機器との接続が容易になり、また複数のQSSに自動でプリントを振り分けることにより、プリンターの性能を最大限に発揮させることができます。
- 「ネットプリボ 2」…………… 写真処理機器のパイオニアである当社は、写真店の活性化及び消費者にもっと写真を楽しんでいただけるような仕組みづくりが必要と考えて「refocus[+]（リフォーカスもういちど写真の楽しみ方・魅力などを見直す）」活動を展開し、写真市場の活性化を推進してまいりました。  
今回これらの取り組みの一環として、当社は、写真プリントの注文及び受取ができるセルフ型プリントシステムからインターネットを経由して、フォトブックや大判プリントなどの付加価値商材を注文出来るインフラを整備し、その仕組みを搭載したセルフ型プリントシステム「ネットプリボ 2」を発売しました。
- 「スイングパノラマ対応」…………… ソニー株式会社のデジタルスチルカメラ“サイバーショット”（「DSC - HX1」・「DSC - TX1」・「DSC - WX1」）に搭載の「スイングパノラマ」撮影機能で撮影されたパノラマ画像のプリントサービスを展開することとなりました。  
ホームプリンターでは体験することのできないパノラマプリントの魅力を皆様にご提案させて頂くと同時に、写真店様にはパノラマプリントサービスにご対応頂くことで、多彩なプリントサービスをアピールし、お客様の来店を促進することにつながることを目的としております。  
（1）「スイングパノラマ」は、シャッターボタンを押してカメラを横方向や縦方向へ一振りするだけで、パノラマ撮影が可能な機能です。
- 「D1005」…………… フォトビジネスを革新させるハイスピード&オールインワンドライミニラボ「D1005」は、当社がこれまで長い間培ってきた技術力とサービス力に加え、両面プリント最大305 X 914mmまでの大判プリントが可能で、さらにクラス最速127 X 89mmサイズで約1,180枚/時の処理能力により、様々なプリントサイズや多彩な高付加価値商品の提供を可能にし、お客様の収益拡大に貢献します。

また、下記を当社ホームページやPMA2010で発表し、発売に向けて開発を進めております。

#### Lucidiom Inc.と研究開発活動の協働を開始

平成21年12月15日(現地時間)当社の100%出資の子会社であるNORITSU AMERICA CORPORATION(本社：米国カリフォルニア州ブエナパーク市)は、Lucidiom Inc. (本社：米国バージニア州 以下「ルシディウム社」という。)の買収を完了させ当社の孫会社となりました。

世界のミニラボマーケット(写真出力市場)では、写真店や消費者からの商品・サービスに対するニーズがますます多様化かつ高度化する中、受付端末機、インターネットサイト、各種ソフトウェアなど世界トップレベルの技術力とシェアを保有するルシディウム社と研究開発活動の協働を開始しました。これにより両社の商品やサービスが融合し大きなシナジー効果を生み出し、フォトビジネスの更なる拡大と発展に貢献できるものと確信しています。

- |                          |   |
|--------------------------|---|
| 「受付端末・キオスク」              | ルシディウム社の最新ソフトAPM Version 7.5を搭載した店頭端末とプリント可能なキオスクです。  |
| 「ルシディウムAPM3700」          | 画像補正機能を装備し、高品質で多彩なプリント商品注文することができる最新の受付端末です。  |
| 「ルシディウムEQ 9850」          | フォトブック、カレンダー、ミニポスターなどの多様な付加価値商材を店舗で簡単に作成することができるコンパクトプリンターです。今後、多様化する写真業界の需要にも無理なく適応することができます。  |
| 「ルシディウムPhoto Finale 7.0」 | 写真の共有・注文を可能にするウェブサイトです。各写真店がサイトを編集することができ、お客様への商品・サービス提供の機会を店舗からインターネットへと拡大することができます。   |
| 「ルシディウム Pocket Pics 2.0」 | Photo Finaleユーザー向けの無料iPhoneアプリケーションです。ユーザーがPhoto Finaleに写真をアップロードすると、Pocket Picsにも同じ写真がアップロードされます。Pocket Picsは、新しいライフスタイルに合う従来とは異なる写真の楽しみ方を提供します。 |

## 7 【財政状態、経営成績及びキャッシュ・フローの状況の分析】

### (1) 財政状態

当連結会計年度末の総資産は815億10百万円となり、前連結会計年度末と比較して149億38百万円減少しました。

流動資産は、50億36百万円の減少となりました。これは主に満期償還により有価証券が47億69百万円、売上債権が24億円減少したことと、現金及び預金が12億94百万円増加したことによるものです。

固定資産は、99億1百万円の減少となりました。これは主に有形固定資産等が減損損失や減価償却、除売却等により94億41百万円減少したことによるものです。

負債は、43億83百万円の増加となりました。これは主に希望退職制度に伴う退職特別加算金等の計上により流動負債その他に含まれております未払金が26億46百万円増加したことによるものです。

純資産は、193億21百万円の減少となりました。これは配当金の支払いと当期純損失により利益剰余金が214億98百万円減少したことと、評価・換算差額等が21億38百万円増加したことによるものです。

### (2) 経営成績

売上高は、279億59百万円(前期比38.5%減)となり前期と比較して174億75百万円減少いたしました。これは、最重点地域である北米市場において、金融危機による信用収縮や消費低迷の影響を受け売上高が大幅に減少したことによるものです。また、北米市場以外でも円高状況の継続と金融危機による信用収縮や消費低迷の影響により、顧客の買い控えの姿勢に変化はなく、売上高は減少いたしました。

売上原価は、140億70百万円(前期比35.8%減)となり、前期の219億30百万円と比較して78億59百万円減少いたしました。これを構成比率で見ると売上原価率は前期の48.3%から50.3%となり、2.0ポイント上昇いたしました。

販売費及び一般管理費につきましては、コスト削減により固定費を圧縮した結果、45億56百万円の減少となりましたが、売上が大幅に減少したため、営業損失は69億22百万円(前期は営業損失18億64百万円)となりました。

これに営業外損益を加減算した経常損失は60億47百万円(前期は経常損失11億71百万円)となりました。さらに特別損益項目として減損損失98億74百万円、希望退職制度による退職加算金等31億40百万円を計上したため当期純損失は208億57百万円(前期は当期純損失38億64百万円)となりました。

### (3) キャッシュ・フローの状況

当連結会計年度における現金及び現金同等物の期末残高は15億93百万円減少し、302億45百万円となりました。

#### (営業活動によるキャッシュ・フロー)

営業活動によるキャッシュ・フローは1億30百万円の資金の増加(前連結会計年度は、15億47百万円の増加)となりました。資金の増加の主な要因は、財務健全性の観点から実施した減損損失98億74百万円、売上高の減少に伴う売上債権の減少額28億91百万円、希望退職制度等に伴う未払金の増加額24億79百万円となっております。資金の減少の主な要因は、税金等調整前当期純損失206億81百万円となっております。

#### (投資活動によるキャッシュ・フロー)

投資活動によるキャッシュ・フローは24億21百万円の資金の減少(前連結会計年度は、16億14百万円の増加)となりました。資金の減少の主な要因は、関連会社株式等の取得に伴う投資有価証券の取得による支出33億84百万円、有形固定資産の取得による支出13億4百万円、持分法適用非連結子会社等への貸付けによる支出11億1百万円となっております。資金の増加の主な要因は、有価証券の償還等による純増額34億98百万円、定期預金の払戻による収入等による純増額11億70百万円となっております。

#### (財務活動によるキャッシュ・フロー)

財務活動によるキャッシュ・フローは配当金の支払などにより11億42百万円の資金の減少(前連結会計年度は、11億55百万円の減少)となっております。

「第2 事業の状況」の記載金額は、消費税等を含んでおりません。

### 第3 【設備の状況】

#### 1 【設備投資等の概要】

当連結会計年度の設備投資の総投資額は17億91百万円となりました。これは、新製品に係る金型の投資、本社設計管理システムの投資等によるものであります。

所要資金につきましては、自己資金を充当しております。

「第3 設備の状況」の記載金額は、消費税等を含んでおりません。

#### 2 【主要な設備の状況】

##### (1) 提出会社

| 事業所名<br>(所在地)      | 事業の<br>内容    | 設備の<br>内容      | 帳簿価額(百万円)   |               |                    |     |        | 従業<br>員数<br>(人) |
|--------------------|--------------|----------------|-------------|---------------|--------------------|-----|--------|-----------------|
|                    |              |                | 建物及び<br>構築物 | 機械装置<br>及び運搬具 | 土地<br>(面積㎡)        | その他 | 合計     |                 |
| 本社及び本社工場<br>(和歌山市) | 写真処理<br>機器製造 | 写真処理機器<br>生産設備 | 6,290       | 335           | 6,001<br>(661,709) | 431 | 13,058 | 717<br>[284]    |

##### (2) 国内子会社

| 事業所名<br>(所在地) | 事業の<br>内容            | 設備の<br>内容   | 帳簿価額(百万円)   |               |             |                     |           | 従業<br>員数<br>(人) |            |
|---------------|----------------------|-------------|-------------|---------------|-------------|---------------------|-----------|-----------------|------------|
|               |                      |             | 建物及び<br>構築物 | 機械装置<br>及び運搬具 | 土地<br>(面積㎡) | その他                 | 合計        |                 |            |
| 株式会社西本        | 本社及び本店<br>(和歌山市)     | 写真機器等<br>販売 | 販売設備        | [ ]<br>0      | 0           | [99]<br>99<br>(995) | [ ]<br>31 | [99]<br>130     | 27<br>[23] |
| 株式会社西本        | 中央店<br>(和歌山市)        | 写真機器等<br>販売 | 販売設備        | [ ]<br>0      | 0           | [50]<br>50<br>(458) | [ ]<br>2  | [50]<br>54      | 7<br>[3]   |
| 株式会社西本        | 国体道路店<br>(和歌山市)      | 写真機器等<br>販売 | 販売設備        | [ ]           | 1           | [38]<br>38<br>(394) | [ ]<br>9  | [38]<br>49      | 2<br>[5]   |
| 株式会社西本        | 松江店<br>(和歌山市)        | 写真機器等<br>販売 | 販売設備        | [ ]           |             | [11]<br>11<br>(201) | [ ]<br>6  | [11]<br>18      | 1<br>[2]   |
| 株式会社西本        | 岩出店<br>(和歌山県<br>岩出市) | 写真機器等<br>販売 | 販売設備        | [ ]           |             | [21]<br>21<br>(272) | [ ]<br>6  | [21]<br>28      | 2<br>[1]   |

## (3) 在外子会社

| 事業所名<br>(所在地)                     | 事業の<br>内容                                 | 設備の<br>内容          | 帳簿価額(百万円)          |                   |             |                 |    | 従業<br>員数<br>(人) |            |
|-----------------------------------|---|--------------------|--------------------|-------------------|-------------|-----------------|----|-----------------|------------|
|                                   |   |                    | 建物<br>及び<br>構築物    | 機械装置<br>及び<br>運搬具 | 土地<br>(面積㎡) | その他             | 合計 |                 |            |
| NORITSU<br>AMERICA<br>CORPORATION | 本社<br>(アメリカ<br>カリフォルニア州<br>ブエナパーク市)       | 写真処理<br>機器販売       | 販売設備               | 169               | 8           | 186<br>(20,274) | 47 | 411             | 318<br>〔 〕 |
| NORITSU<br>AMERICA<br>CORPORATION | 東部営業所<br>(アメリカ<br>ニュージャージー州<br>フェアフィールド町) | 写真処理<br>機器販売       | 販売設備               | 46                | 0           | 65<br>(5,308)   | 1  | 114             | 2<br>〔 〕   |
| Noritsu Canada<br>Ltd.            | 本社<br>(カナダ<br>オンタリオ州<br>ミゼソガ市)            | 写真処理<br>機器販売       | 販売設備               | 62                | 1           | 46<br>(5,342)   | 9  | 120             | 50<br>〔 〕  |
| Noritsu<br>(Deutschland)<br>GmbH  | 本社<br>(ドイツ<br>ウィリッヒ市)                     | 写真処理<br>機器販売       | 販売設備               | 165               | 57          | 15<br>(5,663)   | 58 | 297             | 61<br>〔 〕  |
| NORITSU (FAR<br>EAST) LIMITED     | 本社<br>(香港)                                | 写真処理<br>機器販売       | 販売設備               | 33                | 12          | 82<br>(1,758)   | 0  | 128             | 12<br>〔 〕  |
| NORITSU DO<br>BRASIL LTDA.        | 本社<br>(ブラジル<br>マナウス市)                     | 写真処理<br>機器製造<br>販売 | 写真処理<br>機器生産<br>設備 | 52                | 3           | 0<br>(7,525)    | 21 | 77              | 89<br>〔 〕  |

- (注) 1 帳簿価額のうち「その他」は、建設仮勘定及び有形固定資産「その他」の合計であります。  
2 国内子会社の帳簿価額の〔 〕内は、提出会社より賃借している設備であり、内書きで表示しております。  
3 現在休止中の主要な設備はありません。  
4 上記の他、主要な賃借設備として以下のものがあります。

| 会社名                                   | 事業所名<br>(所在地)            | 事業の<br>内容          | 設備の<br>内容  | 従業<br>員数<br>(人) | 土地面積<br>(㎡) | 年間賃借料 |
|---------------------------------------|--------------------------|--------------------|------------|-----------------|-------------|-------|
| 台湾諾日士股?<br>有限公司                       | 本社<br>(台湾<br>台北市)        | 写真処理<br>機器販売       | 販売設備       | 20<br>〔 〕       | 733         | 10百万円 |
| NORITSU KOKI<br>AUSTRALIA PTY.LIMITED | 本社<br>(オーストラリア<br>シドニー市) | 写真処理<br>機器販売       | 販売設備       | 10<br>〔 〕       | 832         | 11百万円 |
| 諾日士(上海)精密機械<br>製造有限公司                 | 本社<br>(中国<br>上海市)        | 写真処理<br>機器製造<br>販売 | 製造販売<br>設備 | 98<br>〔 〕       | 5,575       | 27百万円 |
| Noritsu (R) Co. Ltd.                  | 本社<br>(ロシア<br>モスクワ市)     | 写真処理<br>機器販売       | 販売設備       | 17<br>〔 〕       | 326         | 21百万円 |

- 5 従業員数の〔 〕は臨時従業員を外書きしております。

3 【設備の新設、除却等の計画】

(1) 重要な設備の新設等

当社グループの当連結会計年度後1年間の設備投資計画は、6億44百万円であり、その所要資金については自己資金を充当する予定であります。

重要な設備の新設等の計画は以下のとおりであります。

| 会社名<br>事業所名  | 所在地  | 事業の内容        | 設備の内容 | 投資予定額       |               | 資金調達<br>方法 | 着手及び完了予定<br>年月 |             | 完成後の<br>増加能力 |
|--------------|------|--------------|-------|-------------|---------------|------------|----------------|-------------|--------------|
|              |      |              |       | 総額<br>(百万円) | 既支払額<br>(百万円) |            | 着手             | 完了          |              |
| 提出会社<br>本社工場 | 和歌山市 | 写真処理<br>機器製造 | 金型    | 151         | -             | 自己資金       | 平成22年<br>4月    | 平成23年<br>3月 | -            |

(2) 重要な設備の除却等

該当事項はありません。

## 第4 【提出会社の状況】

### 1 【株式等の状況】

#### (1) 【株式の総数等】

##### 【株式の総数】

| 種類   | 発行可能株式総数(株) |
|------|-------------|
| 普通株式 | 64,000,000  |
| 計    | 64,000,000  |

##### 【発行済株式】

| 種類   | 事業年度末現在<br>発行数(株)<br>(平成22年3月31日) | 提出日現在<br>発行数(株)<br>(平成22年6月28日) | 上場金融商品取引所<br>名又は登録認可金融<br>商品取引業協会名 | 内容   |
|------|-----------------------------------|---------------------------------|------------------------------------|--|
| 普通株式 | 36,190,872                        | 36,190,872                      | 東京証券取引所<br>大阪証券取引所<br>各市場第一部       | 完全議決権株式であり、権利<br>内容に何ら限定のない当社に<br>おける標準となる株式<br>単元株式数は100株 |
| 計    | 36,190,872                        | 36,190,872                      |                                    |  |

#### (2) 【新株予約権等の状況】

該当事項はありません。

#### (3) 【行使価額修正条項付新株予約権付社債券等の行使状況等】

平成22年2月1日以後に開始する事業年度に係る有価証券報告書から適用されるため、記載事項はありません。

#### (4) 【ライツプランの内容】

該当事項はありません。

#### (5) 【発行済株式総数、資本金等の推移】

| 年月日       | 発行済株式<br>総数増減数<br>(株) | 発行済株式<br>総数残高<br>(株) | 資本金増減額<br>(百万円) | 資本金残高<br>(百万円) | 資本準備金<br>増減額<br>(百万円) | 資本準備金<br>残高<br>(百万円) |
|-----------|-----------------------|----------------------|-----------------|----------------|-----------------------|----------------------|
| 平成9年5月20日 | 6,031,812             | 36,190,872           |                 | 7,025          |                       | 17,913               |

(注) 平成9年5月20日に、平成9年3月31日最終の株主名簿及び実質株主名簿に記載された株主に対し、所有株式数を1株につき1.2株の割合をもって分割いたしました。



## (6) 【所有者別状況】

平成22年3月31日現在

| 区分          | 株式の状況(1単元の株式数100株) |        |          |         |        |      |         |         | 単元未満株式の状況(株) |
|-------------|--------------------|--------|----------|---------|--------|------|---------|---------|--------------|
|             | 政府及び地方公共団体         | 金融機関   | 金融商品取引業者 | その他の法人  | 外国法人等  |      | 個人その他   | 計       |              |
|             |                    |        |          |         | 個人以外   | 個人   |         |         |              |
| 株主数(人)      |                    | 37     | 27       | 164     | 101    | 7    | 17,334  | 17,670  |              |
| 所有株式数(単元)   |                    | 58,328 | 3,232    | 163,932 | 34,767 | 48   | 101,560 | 361,867 | 4,172        |
| 所有株式数の割合(%) |                    | 16.12  | 0.89     | 45.30   | 9.61   | 0.01 | 28.07   | 100.00  |              |

(注) 1 自己株式576,728株は、「個人その他」に5,767単元「単元未満株式の状況」に28株含まれております。

2 「その他の法人」の欄には、証券保管振替機構名義の株式が4単元含まれております。

## (7) 【大株主の状況】

平成22年3月31日現在

| 氏名又は名称   | 住所  | 所有株式数(千株) | 発行済株式総数に対する所有株式数の割合(%) |
|--|---|-----------|------------------------|
| 西本興産株式会社   | 和歌山県和歌山市西高松1丁目3 1   | 15,019    | 41.50                  |
| 西本佳代   | 東京都港区   | 1,804     | 4.98                   |
| 日本トラスティ・サービス信託銀行株式会社(信託口)                            | 東京都中央区晴海1丁目8 11   | 926       | 2.56                   |
| 日本マスタートラスト信託銀行株式会社(信託口)                              | 東京都港区浜松町2丁目11 3   | 803       | 2.22                   |
| ノーザントラストカンパニー(エイブイエフシー)アカウントユーエスエル(常任代理人 香港上海銀行東京支店) | 50 BANK STREET CANARY WHARF LONDON E14 5NT, UK (東京都中央区日本橋3丁目11 1) | 797       | 2.20                   |
| コニカミノルタホールディングス株式会社                                  | 東京都千代田区丸の内1丁目6 1  | 772       | 2.14                   |
| 日本マスタートラスト信託銀行株式会社(退職給付信託紀陽銀行口)                      | 東京都港区浜松町2丁目11 3   | 755       | 2.09                   |
| 株式会社三菱東京UFJ銀行  | 東京都千代田区丸の内2丁目7 1  | 676       | 1.87                   |
| 西本美代子  | 和歌山県和歌山市  | 597       | 1.65                   |
| 株式会社三井住友銀行   | 東京都千代田区有楽町1丁目1 2  | 540       | 1.49                   |
| 計  |   | 22,693    | 62.70                  |

(注) 当社は自己株式576千株を保有しておりますが、上記の大株主からは除外しております。

(8) 【議決権の状況】

【発行済株式】

平成22年3月31日現在

| 区分             | 株式数(株)                   | 議決権の数(個) | 内容                                |
|----------------|--------------------------|----------|-----------------------------------|
| 無議決権株式         |                          |          |                                   |
| 議決権制限株式(自己株式等) |                          |          |                                   |
| 議決権制限株式(その他)   |                          |          |                                   |
| 完全議決権株式(自己株式等) | (自己保有株式)<br>普通株式 576,700 |          | 権利内容に何ら限定のない<br>当社における標準となる株<br>式 |
| 完全議決権株式(その他)   | 普通株式 35,610,000          | 356,096  | 同上                                |
| 単元未満株式         | 普通株式 4,172               |          | 一単元(100株)未満の株式                    |
| 発行済株式総数        | 36,190,872               |          |                                   |
| 総株主の議決権        |                          | 356,096  |                                   |

(注) 1 「完全議決権株式(その他)」欄の普通株式には、証券保管振替機構名義の株式が400株(議決権4個)含まれて  
 おります。

2 「単元未満株式」欄の普通株式には、当社所有の自己株式28株が含まれております。

【自己株式等】

平成22年3月31日現在

| 所有者の氏名<br>又は名称         | 所有者の住所            | 自己名義所有<br>株式数(株) | 他人名義所有<br>株式数(株) | 所有株式数の<br>合計(株) | 発行済株式総数<br>に対する所有株<br>式数の割合(%) |
|------------------------|-------------------|------------------|------------------|-----------------|--------------------------------|
| (自己保有株式)<br>ノーリツ鋼機株式会社 | 和歌山市梅原<br>579番地の1 | 576,700          |                  | 576,700         | 1.59                           |
| 計                      |                   | 576,700          |                  | 576,700         | 1.59                           |

(9) 【ストックオプション制度の内容】

該当事項はありません。

2 【自己株式の取得等の状況】

【株式の種類等】 会社法第155条第7号による普通株式の取得

(1) 【株主総会決議による取得の状況】

該当事項はありません。

(2) 【取締役会決議による取得の状況】

該当事項はありません。

(3) 【株主総会決議又は取締役会決議に基づかないものの内容】

| 区分              | 株式数(株) | 価額の総額(千円) |
|-----------------|--------|-----------|
| 当事業年度における取得自己株式 | 82     | 55        |
| 当期間における取得自己株式   |        |           |

(注) 当期間における取得自己株式には、平成22年6月1日から有価証券報告書提出までの単元未満株式の買取りによる株式数は含めておりません。

(4) 【取得自己株式の処理状況及び保有状況】

| 区分                          | 当事業年度   |            | 当期間     |            |
|-----------------------------|---------|------------|---------|------------|
|                             | 株式数(株)  | 処分価額の総額(円) | 株式数(株)  | 処分価額の総額(円) |
| 引き受ける者の募集を行った取得自己株式         |         |            |         |            |
| 消却の処分を行った取得自己株式             |         |            |         |            |
| 合併、株式交換、会社分割に係る移転を行った取得自己株式 |         |            |         |            |
| その他                         |         |            |         |            |
| 保有自己株式数                     | 576,728 |            | 576,728 |            |

(注) 当期間における保有自己株式数には、平成22年6月1日から有価証券報告書提出までの単元未満株式の買取りによる株式数は含めておりません。

### 3 【配当政策】

当社は、株主に対する配当方針を重要施策のひとつと考えており、長期的な経営基盤の強化に努めるとともに、安定的・継続的に行うことを経営の基本方針としております。

当社の配当は、中間配当及び期末配当の年2回を基本的な方針としており、これらの配当の決定機関は、中間配当は取締役会、期末配当は株主総会であります。

当社は、「取締役会の決議により、毎年9月30日を基準日として、中間配当を行なうことができる。」旨を定款に定めております。

当期におきましては、世界的な景気の悪化による売上の減少および構造改革費用の計上などにより、208億57百万円の連結当期純損失を計上いたしました。このため、誠に遺憾ながら当期の期末配当を無配とし、1株当たり15円の中間配当とあわせて、当期の年間配当は1株につき15円といたしました。

内部留保資金につきましては、研究開発・生産・販売及びサービスにおける競争力の強化を目的とした研究開発投資、設備投資、M & A投資等に充当し、一層の業績向上に努めたいと考えております。

なお、当事業年度に係る剰余金の配当は以下のとおりであります。

| 決議年月日                 | 配当金の総額<br>(百万円) | 1株当たり配当金<br>(円) |
|-----------------------|-----------------|-----------------|
| 平成21年10月30日<br>取締役会決議 | 534             | 15              |

### 4 【株価の推移】

#### (1) 【最近5年間の事業年度別最高・最低株価】

| 回次    | 第51期    | 第52期    | 第53期    | 第54期    | 第55期    |
|-------|---------|---------|---------|---------|---------|
| 決算年月  | 平成18年3月 | 平成19年3月 | 平成20年3月 | 平成21年3月 | 平成22年3月 |
| 最高(円) | 2,615   | 2,710   | 2,735   | 1,620   | 937     |
| 最低(円) | 1,938   | 1,959   | 1,365   | 550     | 545     |

(注) 最高・最低株価は、大阪証券取引所市場第一部におけるものであります。

#### (2) 【最近6月間の月別最高・最低株価】

| 月別    | 平成21年<br>10月 | 11月 | 12月 | 平成22年<br>1月 | 2月  | 3月  |
|-------|--------------|-----|-----|-------------|-----|-----|
| 最高(円) | 804          | 753 | 645 | 646         | 612 | 677 |
| 最低(円) | 740          | 582 | 595 | 607         | 551 | 545 |

(注) 最高・最低株価は、大阪証券取引所市場第一部におけるものであります。

5 【役員の状況】

| 役名           | 職名 | 氏名   | 生年月日         | 略歴   | 任期         | 所有株式数<br>(百株) |
|--------------|----|------|--------------|--|------------|---------------|
| 代表取締役<br>社長  |    | 西本博嗣 | 昭和45年10月20日生 | 平成5年4月 当社入社<br>平成18年12月 当社退社<br>平成19年1月 西本興産(株) 取締役<br>平成19年4月 ミックスライティング(株)設立<br>代表取締役社長(現任)<br>平成20年4月 西本興産(株) 専務取締役<br>平成21年4月 NKリレーションズ(株)<br>代表取締役社長(現任)<br>平成21年6月 当社 取締役<br>平成21年11月 NKアグリ(株)<br>代表取締役社長(現任)<br>平成21年12月 当社 代表取締役専務<br>平成22年4月 当社 代表取締役社長(現任) | 1年<br>(注1) | 19            |
| 取締役          |    | 青柳政孝 | 昭和46年9月13日生  | 平成11年5月 中央監査法人入所<br>平成15年4月 IBMビジネスコンサルティング<br>サービス(株)入社<br>平成17年9月 マッキンゼー・アンド・カンパ<br>ニー入社<br>平成21年6月 NKリレーションズ(株)入社<br>マネージングディレクター<br>平成22年2月 同社 取締役兼マネージングディ<br>レクター(現任)<br>平成22年6月 当社 取締役(現任)  | 1年<br>(注1) |               |
| 取締役<br>(非常勤) |    | 柴田英利 | 昭和47年11月16日生 | 平成7年4月 東海旅客鉄道(株)入社<br>平成13年8月 (株)MKSパートナーズ入社<br>平成16年8月 同社 パートナー<br>平成19年10月 メリルリンチ日本証券(株)入社<br>グローバルプライベートエクイ<br>ティ マネージングディレクター<br>平成21年9月 (株)産業革新機構入社 投資事業グ<br>ループ マネージングディレク<br>ター(現任)<br>平成22年6月 当社 取締役(現任)   | 1年<br>(注1) |               |

| 役名    | 職名 | 氏名    | 生年月日         | 略歴  | 任期         | 所有株式数<br>(百株) |
|-------|----|-------|--------------|---|------------|---------------|
| 常勤監査役 |    | 中村 純一 | 昭和20年12月11日生 | 昭和39年3月 当社入社<br>平成3年6月 取締役生産管理部長兼資材管理部長<br>平成4年1月 取締役製造第二部長<br>平成5年4月 取締役生産本部長兼製造第一部長兼製造第二部長<br>平成6年4月 取締役生産本部長兼製造第一部長兼製造第三部長<br>平成7年4月 取締役生産本部長兼製造第一部長<br>平成10年4月 取締役生産本部長<br>平成16年6月 執行役員技術サービス部長<br>平成17年6月 監査役<br>平成20年6月 常勤監査役(現任)   | 4年<br>(注2) | 56            |
| 常勤監査役 |    | 大島 正幸 | 昭和22年4月11日生  | 昭和46年4月 松下電器産業(株)(現パナソニック(株))入社<br>平成3年4月 同社 掃除機事業部海外部長<br>平成6年12月 アメリカ松下ホームアプライアンス社出向 副社長<br>平成9年5月 松下電器産業(株) 管球事業部企画部長<br>平成13年4月 松下電器産業(株) 照明社海外推進グループマネージャー<br>平成17年9月 当社入社 海外営業本部参与<br>平成17年12月 執行役員米州事業統括本部長<br>平成18年7月 執行役員海外営業本部長<br>平成21年4月 執行役員営業本部長兼営業本部営業管理部ゼネラルマネージャー<br>平成21年6月 常勤監査役(現任) | 4年<br>(注2) | 23            |
| 監査役   |    | 紺谷 宗一 | 昭和28年4月14日生  | 昭和57年4月 弁護士登録<br>昭和57年4月 御堂筋法律事務所(現弁護士法人御堂筋法律事務所)入所(現任)<br>平成元年8月 米国チュレレン大学ロースクール修士課程入学<br>平成2年8月 米国シアトルパーキンズクワイ法律事務所入所<br>平成3年8月 英国フィールドフィッシャーウォーターハウス法律事務所入所<br>平成5年6月 ベルギークリアリーゴッドリーブ法律事務所入所<br>平成15年6月 当社 監査役(現任)   | 4年<br>(注3) |               |
| 監査役   |    | 上田 三郎 | 昭和24年9月28日生  | 昭和47年4月 (株)三和銀行(現(株)三菱東京UFJ銀行)入行<br>昭和62年5月 同社 ニューヨーク支店次長<br>平成2年11月 同社 京都駅前支店支店長<br>平成6年4月 同社 パリ支店支店長<br>平成9年4月 同社 城東支店支店長<br>平成11年4月 東洋企業(株) 常務<br>平成12年6月 同社 代表取締役<br>平成19年3月 泰盛貿易(株) 取締役<br>平成20年6月 当社 監査役(現任)  | 4年<br>(注4) | 12            |
| 計     |    |       |              |   |            | 110           |

- (注) 1 平成22年3月期に係る定時株主総会終結の時より平成23年3月期に係る定時株主総会終結の時まで。  
2 平成21年3月期に係る定時株主総会終結の時より平成25年3月期に係る定時株主総会終結の時まで。  
3 平成19年3月期に係る定時株主総会終結の時より平成23年3月期に係る定時株主総会終結の時まで。  
4 平成20年3月期に係る定時株主総会終結の時より平成24年3月期に係る定時株主総会終結の時まで。  
5 監査役 紺谷宗一及び上田三郎は、会社法第2条第16号に定める社外監査役であります。

## 6 【コーポレート・ガバナンスの状況等】

### (1) 【コーポレート・ガバナンスの状況】

#### (基本的な考え方)

当社は、企業価値を高め、株主の皆様やお客様から評価される企業となり、企業の社会的責任を果たし、迅速かつ適正な経営判断と競争力の強化を目指したコーポレート・ガバナンスに取り組んでおります。

#### (会社の機関の内容)

当社は経営環境の変化に迅速に対応するために、スピーディーな意思決定が行える経営体制を構築しております。

まず当社では、経営と業務執行の分離により、コーポレート・ガバナンスの強化及び経営の効率化を図るため、「執行役員制度」を導入し、経営の意思を迅速に執行することにより、より一層の経営体質強化と経営の効率化を推進しております。

- ( 1 ) 「執行役員制度」は廃止しないものの、経営環境の悪化に対応すべく、平成22年2月1日より一時的に執行役員を置かず、より迅速に経営意思が執行できるスリムな組織体制で遂行しております。

#### (取締役会)

当社は、取締役会を経営の最高機関として法令及び取締役会規程に定められた内容及びその他重要事項を決定するとともに、その業務執行状況を監督しております。

また、当社は社外取締役を選任しておりませんが、社内における意思決定においては、監査役が取締役会のほか重要会議に出席し意見を述べており、経営の監視機能において十分に機能していると判断しております。

#### (監査役会)

当社は「監査役制度」を採用しており、当社監査役会は、監査役4名(うち社外監査役2名)で構成されており、公正な経営監視体制の構築に努めております。また、当社は、社長直轄の組織として監査室を設置しており、随時必要な内部監査を実施しております。監査役と監査室は、年間監査計画の説明、共同監査の実施、監査報告の共有などを通じて、相互の情報交換や意見交換を行うなど連携を密にし、監査の質的向上を図っております。なお、監査役の機能を強化するため、「監査役と内部監査部門の連携状況」に記載している活動を推進しています。

#### (監査役と内部監査部門との連携状況)

監査役は、経営戦略会議及びその他の重要な社内会議等に参加するとともに、代表取締役との意見交換も行っています。また、必要に応じ監査役は、業務執行部門の責任者との面談も実施しており、公正かつ客観的な立場から取締役や業務執行部門を監査し、透明性・客観性の向上を図っております。あわせて当社海外子会社の監査も定期的実施し当社グループ会社と相互に密接な連携を保っております。監査役への報告体制としては、重要会議事項、内部統制、危機管理等の実施状況を随時報告しております。同時に監査室(平成22年6月25日時点3名)を設置しており、随時必要な内部監査を実施しております。監査役と監査室は、年間計画の説明、共同監査の実施、監査報告の共有などを通じて、相互の情報交換や意見交換を行うなど連携を密にし、監査の質的向上を図っております。また社外監査役は、毎月開催される監査役会にて常勤監査役から説明を受け、情報の共有化を図るとともに社外監査役の見地から意見を述べております。

#### (経営戦略会議)

原則として毎月1回開催される「経営戦略会議」は、常勤取締役及び執行役員並びに本部長級の管理者等により構成され、常勤監査役も出席することが出来ることとしております。

また、代表取締役の諮問機関として経営全般にわたる基本的事項及び会社業務執行に関する重要な事項等を審議するとともに、構成員相互の情報の共有化と部門間の調整等、経営陣と部門責任者がコミュニケーションを図っております。

(内部統制システム及びリスク管理体制の整備の状況)

当社が業務の適正を確保するための体制として取締役会において決議した事項は次のとおりであります。

- ・取締役及び使用人の職務の執行が法令及び定款に適合することを確保するための体制  
コンプライアンス基本方針・行動規範の他、取締役規程をはじめ社内規程に基づき、法令・定款違反行為を抑止する。取締役が他の取締役の法令・定款違反行為を発見した場合は、直ちに監査役及び取締役会に報告するなどガバナンス体制を強化する。  
法令違反やコンプライアンスなどに関する事実についての社内報告体制として、内部通報制度運用規程に基づき運用を行う。  
社長直轄の監査室による内部監査を実施し、内部統制の有効性を確保する。  
コンプライアンスに関する研修体制を整備する。  
監査役は、当社の法令遵守体制及び内部通報制度の運用に問題があると認めるときは、意見を述べるとともに、改善策を求めることができる。
- ・取締役の職務の執行に係る情報の保存及び管理に関する体制  
取締役の職務執行に係る情報については、社内規則に基づき保存・管理を行う。
- ・損失の危険の管理に関する規程その他の体制  
当社は危機管理統括規程を制定し、リスク管理体制の基本事項を定める。また社長を委員長とする「危機管理委員会」を設置し、リスク管理に関する事項を審議する。  
重要リスクが顕在化した場合、速やかな初動対応をとるための各種マニュアルを整備する。
- ・取締役の職務の執行が効率的に行われることを確保するための体制  
取締役会を月1回開催するほか、必要に応じ適時臨時取締役会を開催し、取締役会規程に定める付議事項について決議する。  
常勤取締役、執行役員、本部長級の管理者等を構成員とする経営戦略会議は、原則として月1回以上開催し、経営戦略会議規程に基づき、会社の重要な事項について審議並びに報告を行う。  
社内規程に基づく職務権限及び意思決定ルールにより、適正かつ効率的に職務の執行が行われる体制をとる。
- ・当社並びにその親会社及び子会社から成る企業集団における業務の適正を確保するための体制  
子会社及び関連会社における業務の適正を確保するため、子会社等管理規程及び関連会社管理規程に基づき、子会社及び関連会社は各々の重要規程を定める。  
取締役及び使用人は、子会社及び関連会社において、法令違反やコンプライアンスに関する重要な事項を発見した場合には、監査役に報告する。
- ・監査役がその職務を補助すべき使用人を置くことを求めた場合における当該使用人に関する事項  
会社は、監査役会の意見を尊重して、当該使用人を選任し補助させる。補助使用人は、専任又は兼務とし、監査役会の意見を尊重し決定する。
- ・監査役を補助すべき使用人の取締役からの独立性に関する事項  
監査役を補助する使用人の人事関連事項（異動、評価等）については、監査役会の意見を徴しこれを尊重する。
- ・取締役及び使用人が監査役に報告をするための体制その他の監査役への報告に関する体制  
取締役及び使用人は、会社に著しい損害及び不利益を及ぼすおそれがある事実が発生した場合は監査役に速やかに報告する。  
取締役及び使用人は、取締役の職務遂行に関して不正行為、法令・定款に違反する重大な事実が発生する可能性もしくは発生した場合はその可能性及び事実を監査役に報告する。  
監査役は必要に応じて取締役および使用人に対して報告を求めることができる。



- ・その他監査役の監査が実効的に行われることを確保するための体制  
代表取締役と監査役の定期的会合(年2回程度)を継続し行う。  
監査対象・責任の明確化、監査スタッフの増強など監査機能の充実を図る。  
法令違反やコンプライアンスなどに関する事実についての社内報告体制として内部通報制度運用  
規程並びにコンプライアンス委員会規程に基づき、監査役への適切な報告体制を確保する。
- ・反社会的勢力排除へ向けた基本的な考え方及びその整備状況  
反社会的勢力排除に向けた基本的な考え方  
当社はコンプライアンス基本方針で「反社会的な勢力と関係を持ちません。」ということをも、また、行動規範に[反社会勢力との関係断絶]の項目を設け「反社会的勢力及び団体に対しては、毅然とした態度で臨み、一切関係を持ちませんし、取引も行いません。」と定め、反社会的勢力排除に向け全社的に取り組んでいる。  
反社会的勢力排除に向けた整備状況  
当社行動規範に基づき反社会的勢力に具体的対応を行う為、対応部門を総務部門とし、不当要求防止責任者2名を設置し、外部専門機関である企業防衛連絡協議会等に参画するとともに警察当局とも連携を図り、あわせて反社会的勢力に関する情報を当該団体等と共有化している。

#### (会計監査)

当社は、有限責任監査法人トーマツと会社法監査及び金融商品取引法監査について監査契約を締結しております。監査役と会計監査人である有限責任監査法人トーマツとの連携状況については、年間計画の説明を受け、また年度の会計監査結果について、詳細な報告と説明を受け、必要に応じ会計監査人の意見を求めることにより会計監査の状況の把握に努めるとともに、相互の情報交換や意見交換を行うなど連携を密にし、監査の質的向上を図っております。当社と同監査法人及び当社監査に従事する同監査法人の業務執行社員との間には、特別の利害関係はありません。また、同監査法人は業務執行社員について当社の会計監査に一定期間を超えて関与することがないように自主的措置をとっております。当社は、同監査契約に基づき報酬を支払っており、当期における業務を執行した公認会計士の氏名、監査業務に係る補助者の構成は次のとおりであります。

業務を執行した公認会計士の氏名

指定有限責任社員 業務執行社員：吉村祥二郎、黒澤謙太郎

監査業務に係る補助者の構成

公認会計士 3名、会計士補等 7名、その他 2名

#### (社外取締役を選任していない理由)

現在当社の監査役会を構成する4名のうち、2名は社外監査役でうち1名は東京証券取引所が規定する独立役員にも指名されております。

監査役は、取締役会のほか経営戦略会議等の重要会議に出席し意見を述べるとともに、重要な事業所や子会社への監査も実施し、取締役の職務の執行や社内業務の監査等を積極的に行っていることから経営監視機能の客観性や中立性を確保できる体制と考えております。

さらに社外監査役はそれぞれ法律の専門的な知見や金融機関における長年の経験と豊富な知識を有しております。また監査役2名は社内業務に精通した常勤監査役であり、監査を日常的に行い、社外監査役との連携により、経営監視機能は十分に整っていると判断しております。

#### (社外監査役と提出会社の人的関係、資本的關係又は取引關係その他の利害關係)

現在当社は、社外監査役2名を選任しており、当社との間に人的関係、資本的關係又は取引關係その他の利害關係はありません。

両氏は、それぞれ法律や財務・会計等についての専門的な知見を有していることから社外監査役に選任しております。また社外監査役1名を東京証券取引所が規定する独立役員に指定しており、当該取引所が規定する独立役員の属性に該当するものがないと判断し、当社の取引先等において一切影響を与えることはなく中立・公平な立場を保持していると判断しております。

## (役員報酬等)

- 提出会社の役員区分ごとの報酬等の総額、報酬等の種類別の総額及び対象となる役員の員数

| 役員区分              | 報酬等の総額<br>(百万円) | 報酬等の種類別の総額(百万円) |               |    |       | 対象となる<br>役員の員数<br>(名) |
|-------------------|-----------------|-----------------|---------------|----|-------|-----------------------|
|                   |                 | 基本報酬            | ストック<br>オプション | 賞与 | 退職慰労金 |                       |
| 取締役<br>(社外取締役を除く) | 82              | 82              |               |    |       | 4                     |
| 監査役<br>(社外監査役を除く) | 30              | 30              |               |    |       | 2                     |
| 社外役員              | 17              | 17              |               |    |       | 3                     |

- 提出会社の役員ごとの連結報酬等の総額等

連結報酬等の総額が1億円以上である者が存在しないため、記載しておりません。

- 役員報酬等の額の決定に関する方針

役員報酬については、固定報酬である「基本報酬」と、変動報酬である「賞与」の2種類で構成され、その合計額は株主総会の決議による取締役全員及び監査役全員のそれぞれの報酬総額の限度額の範囲内において、取締役は取締役会の決議により決定し、監査役については監査役の協議によって決定しております。なお、「基本報酬」については、それぞれの職位に応じて世間水準及び経営環境並びに社員給与等とのバランスを考慮し、また「賞与」については、会社の営業成績及び業績等への貢献度を考慮しそれぞれ内規に基づき決定しています。

また、役員退職慰労金制度については、平成17年6月29日開催の第50期定時株主総会の日をもって廃止しました。

## (株式の保有状況)

- 保有目的が純投資目的以外の目的である投資株式

銘柄 27銘柄  
貸借対照表計上額の合計額 2,502百万円

- 保有目的が純投資目的以外の目的である投資株式のうち、当事業年度における貸借対照表計上額が資本金額の100分の1を超える銘柄

| 銘柄                  | 株式数(株)    | 貸借対照表<br>計上額<br>(百万円) | 保有目的          |
|---------------------|-----------|-----------------------|---------------|
| コニカミノルタホールディングス(株)  | 1,052,323 | 1,148                 | 協力関係維持のため     |
| (株)紀陽ホールディングス       | 3,447,000 | 427                   | 取引関係の維持・強化のため |
| (株)ニコン              | 127,000   | 259                   | 友好関係の維持のため    |
| (株)三菱UFJフィナンシャルグループ | 84,980    | 41                    | 取引関係の維持・強化のため |
| バンドー化学(株)           | 134,000   | 39                    | 取引関係の維持・強化のため |
| (株)島精機製作所           | 18,150    | 37                    | 友好関係の維持のため    |
| 日本精工(株)             | 50,000    | 36                    | 取引関係の維持・強化のため |
| 竹田印刷(株)             | 65,000    | 36                    | 取引関係の維持・強化のため |
| オムロン(株)             | 12,000    | 26                    | 取引関係の維持・強化のため |
| (株)三井住友フィナンシャルグループ  | 6,819     | 21                    | 取引関係の維持・強化のため |

(注) 貸借対照表計上額が資本金額の100分の1を超える銘柄数が10未満であるため、上位10銘柄について記載しております。

## (社外役員との間での責任限定契約について)

当社は社外監査役と、会社法第427条第1項の規定に基づき、同法第423条第1項の賠償責任を限定する責任限定契約を締結しております。当該契約に基づく損害賠償責任の限度額は、社外監査役と、同法第425条第1項に定める最低限度額としております。

(取締役会の定数)

当社の取締役は9名以内とする旨定款に定めております。

(取締役の選任の決議要件)

当社は、取締役の選任決議について、株主総会において議決権を行使することのできる株主の議決権の3分の1以上を有する株主が出席し、その議決権の過半数で行う旨及び累積投票によらないものとする旨を定款に定めております。

(株主総会決議事項を取締役会で決議することができる事項)

1. 自己株式を取得することができる旨  
(機動的な経営を遂行するため)
2. 取締役の損害賠償責任を法令の限度において免除することができる旨  
(職務の遂行にあたり期待される役割を十分に発揮できるようにするため)
3. 監査役の損害賠償責任を法令の限度において免除することができる旨  
(職務の遂行にあたり期待される役割を十分に発揮できるようにするため)
4. 毎年9月30日を基準日として、中間配当を行うことができる旨  
(機動的な利益還元を遂行するため)

(株主総会の特別決議要件)

当社は、会社法第309条第2項に定める株主総会の特別決議要件について、議決権を行使することができる株主の議決権の3分の1以上を有する株主が出席し、その議決権の3分の2以上をもって行う旨定款に定めております。これは株主総会における特別決議の定足数を緩和することにより、株主総会の円滑な運営を行うことを目的とするものであります。

以上述べたコーポレート・ガバナンス体制の概要図は次のとおりであります。

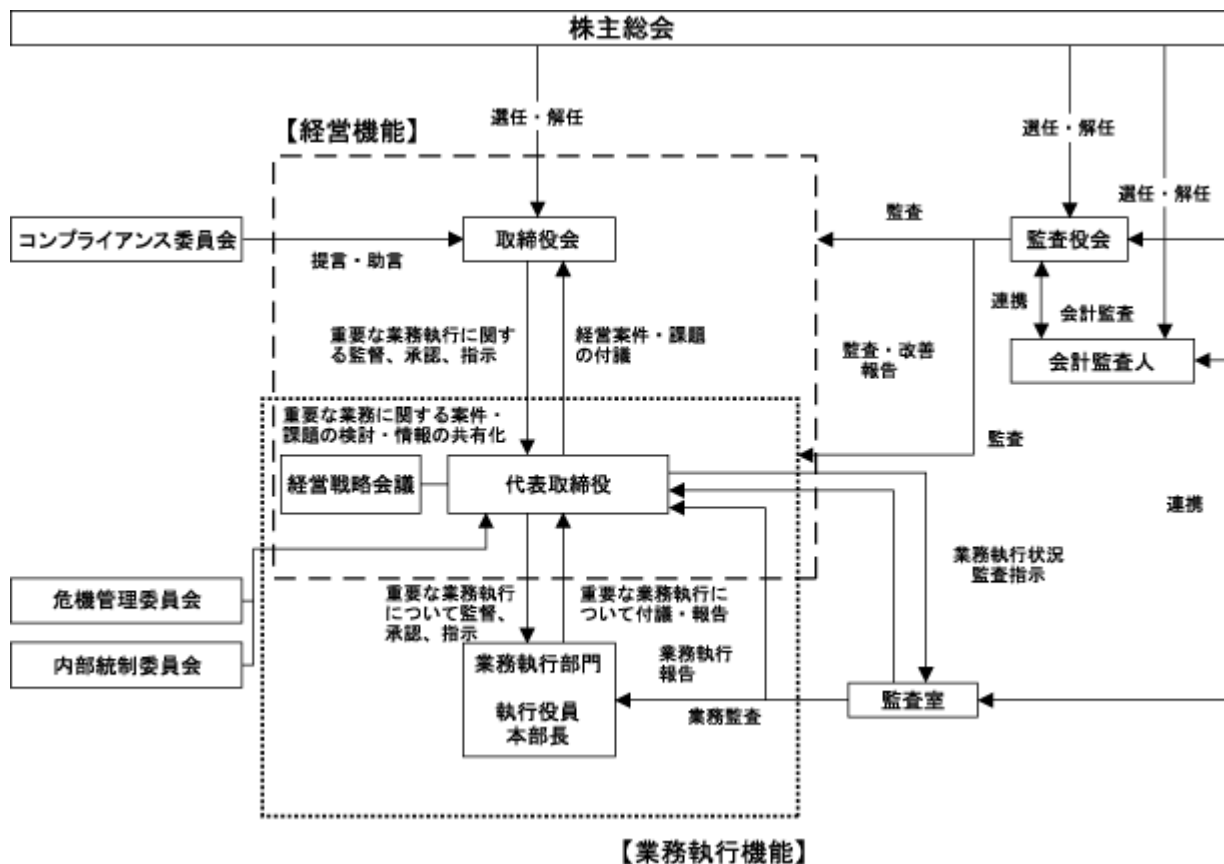

(2) 【監査報酬の内容等】

【監査公認会計士等に対する報酬の内容】

| 区分    | 前連結会計年度           |                  | 当連結会計年度           |                  |
|-------|-------------------|------------------|-------------------|------------------|
|       | 監査証明業務に基づく報酬(百万円) | 非監査業務に基づく報酬(百万円) | 監査証明業務に基づく報酬(百万円) | 非監査業務に基づく報酬(百万円) |
| 提出会社  | 61                | 3                | 53                | 2                |
| 連結子会社 |                   |                  |                   |                  |
| 計     | 61                | 3                | 53                | 2                |

【その他重要な報酬の内容】

(前連結会計年度)

当社の連結子会社が当社の監査公認会計士等と同一のネットワークに属している監査公認会計士等に対して支払っている報酬の内容は次のとおりであります。

- ・ 監査証明業務に基づく報酬 137百万円
- ・ 非監査証明業務に基づく報酬 44百万円

(当連結会計年度)

当社の連結子会社が当社の監査公認会計士等と同一のネットワークに属している監査公認会計士等に対して支払っている報酬の内容は次のとおりであります。

- ・ 監査証明業務に基づく報酬 94百万円
- ・ 非監査業務に基づく報酬 44百万円

【監査公認会計士等の提出会社に対する非監査業務の内容】

(前連結会計年度)

当社が監査公認会計士等に対して報酬を支払っている非監査業務の内容といたしましては、財務報告に係る内部統制の模擬的な評価及び国際業務に関する相談業務であります。

(当連結会計年度)

当社が監査公認会計士等に対して報酬を支払っている非監査業務の内容といたしましては、国際業務に関する相談業務であります。

【監査報酬の決定方針】

該当事項はありません。

## 第5 【経理の状況】

### 1 連結財務諸表及び財務諸表の作成方法について

(1) 当社の連結財務諸表は、「連結財務諸表の用語、様式及び作成方法に関する規則」(昭和51年大蔵省令第28号、以下「連結財務諸表規則」という。)に基づいて作成しております。

なお、前連結会計年度(平成20年4月1日から平成21年3月31日まで)は、改正前の連結財務諸表規則に基づき、当連結会計年度(平成21年4月1日から平成22年3月31日まで)は、改正後の連結財務諸表規則に基づいて作成しております。

(2) 当社の財務諸表は、「財務諸表等の用語、様式及び作成方法に関する規則」(昭和38年大蔵省令第59号、以下「財務諸表等規則」という。)に基づいて作成しております。

なお、前事業年度(平成20年4月1日から平成21年3月31日まで)は、改正前の財務諸表等規則に基づき、当事業年度(平成21年4月1日から平成22年3月31日まで)は、改正後の財務諸表等規則に基づいて作成しております。

### 2 監査証明について

当社は、金融商品取引法第193条の2第1項の規定に基づき、前連結会計年度(平成20年4月1日から平成21年3月31日まで)及び前事業年度(平成20年4月1日から平成21年3月31日まで)の連結財務諸表及び財務諸表については、監査法人トーマツにより監査を受け、当連結会計年度(平成21年4月1日から平成22年3月31日まで)及び当事業年度(平成21年4月1日から平成22年3月31日まで)の連結財務諸表及び財務諸表については、有限責任監査法人トーマツにより監査を受けております。

なお、監査法人トーマツは、監査法人の種類の変更により、平成21年7月1日をもって有限責任監査法人トーマツとなりました。

### 3 連結財務諸表等の適正性を確保するための特段の取り組みについて

当社は、連結財務諸表等の適正性を確保するための特段の取組みを行っております。具体的には、会計基準等の内容を適切に把握し、又は会計基準等の変更等についての的確に対応することができる体制を整備するため、公益財団法人財務会計基準機構へ加入し、セミナーへ参加しております。

## 1【連結財務諸表等】

(1)【連結財務諸表】  
【連結貸借対照表】

(単位：百万円)

|             | 前連結会計年度<br>(平成21年3月31日) | 当連結会計年度<br>(平成22年3月31日) |
|-------------|-------------------------|-------------------------|
| <b>資産の部</b> |                         |                         |
| 流動資産        |                         |                         |
| 現金及び預金      | 27,034                  | 28,328                  |
| 受取手形及び売掛金   | 7,849                   | 5,448                   |
| 有価証券        | 11,393                  | 6,623                   |
| 商品及び製品      | 10,425                  | 11,383                  |
| 仕掛品         | 673                     | 424                     |
| 原材料及び貯蔵品    | 258                     | 278                     |
| 繰延税金資産      | 550                     | 466                     |
| その他         | 2,899                   | 3,126                   |
| 貸倒引当金       | 473                     | 504                     |
| 流動資産合計      | 60,610                  | 55,574                  |
| 固定資産        |                         |                         |
| 有形固定資産      |                         |                         |
| 建物及び構築物     | 31,393                  | 28,984                  |
| 機械装置及び運搬具   | 7,782                   | 7,849                   |
| 土地          | 12,686                  | 7,180                   |
| 建設仮勘定       | 66                      | 74                      |
| その他         | 20,033                  | 15,064                  |
| 減価償却累計額     | 46,714                  | 43,346                  |
| 有形固定資産合計    | 25,248                  | 15,807                  |
| 無形固定資産      | 1,678                   | 1,789                   |
| 投資その他の資産    |                         |                         |
| 投資有価証券      | 1 6,459                 | 1 6,675                 |
| 長期貸付金       | 525                     | 519                     |
| 前払年金費用      | 461                     | -                       |
| 繰延税金資産      | 338                     | 335                     |
| その他         | 1,384                   | 1,073                   |
| 貸倒引当金       | 258                     | 265                     |
| 投資その他の資産合計  | 8,910                   | 8,338                   |
| 固定資産合計      | 35,837                  | 25,935                  |
| 資産合計        | 96,448                  | 81,510                  |

|              | 前連結会計年度<br>(平成21年3月31日) | 当連結会計年度<br>(平成22年3月31日) |
|--------------|-------------------------|-------------------------|
| <b>負債の部</b>  |                         |                         |
| 流動負債         |                         |                         |
| 支払手形及び買掛金    | 4,454                   | 6,252                   |
| 短期借入金        | -                       | 142                     |
| 未払法人税等       | 417                     | 435                     |
| 繰延税金負債       | 32                      | 53                      |
| 賞与引当金        | 588                     | 221                     |
| 債務保証損失引当金    | 216                     | 219                     |
| 製品保証引当金      | 553                     | 549                     |
| その他          | 4,372                   | 7,094                   |
| 流動負債合計       | 10,636                  | 14,969                  |
| 固定負債         |                         |                         |
| 繰延税金負債       | 11                      | 201                     |
| 退職給付引当金      | 23                      | 457                     |
| その他          | 1,129                   | 557                     |
| 固定負債合計       | 1,164                   | 1,216                   |
| 負債合計         | 11,801                  | 16,185                  |
| 純資産の部        |                         |                         |
| 株主資本         |                         |                         |
| 資本金          | 7,025                   | 7,025                   |
| 資本剰余金        | 17,913                  | 17,913                  |
| 利益剰余金        | 66,143                  | 44,644                  |
| 自己株式         | 1,211                   | 1,211                   |
| 株主資本合計       | 89,871                  | 68,372                  |
| 評価・換算差額等     |                         |                         |
| その他有価証券評価差額金 | 42                      | 227                     |
| 繰延ヘッジ損益      | -                       | 0                       |
| 為替換算調整勘定     | 5,182                   | 3,312                   |
| 評価・換算差額等合計   | 5,224                   | 3,085                   |
| 少数株主持分       | -                       | 38                      |
| 純資産合計        | 84,646                  | 65,325                  |
| 負債純資産合計      | 96,448                  | 81,510                  |

## 【連結損益計算書】

(単位：百万円)

|                | 前連結会計年度<br>(自平成20年4月1日<br>至平成21年3月31日) | 当連結会計年度<br>(自平成21年4月1日<br>至平成22年3月31日) |
|----------------|--|--|
| 売上高            | 45,434                                 | 27,959                                 |
| 売上原価           | 1, 2 21,930                            | 1, 2 14,070                            |
| 売上総利益          | 23,504                                 | 13,888                                 |
| 販売費及び一般管理費     | 2, 3 25,368                            | 2, 3 20,811                            |
| 営業損失( )        | 1,864                                  | 6,922                                  |
| 営業外収益          |  |  |
| 受取利息           | 1,228                                  | 818                                    |
| 受取配当金          | 41                                     | 36                                     |
| 持分法による投資利益     | 63                                     | -                                      |
| その他            | 384                                    | 388                                    |
| 営業外収益合計        | 1,717                                  | 1,243                                  |
| 営業外費用          |  |  |
| 支払利息           | 9                                      | 7                                      |
| 売上割引           | 61                                     | 43                                     |
| 為替差損           | 655                                    | 148                                    |
| 持分法による投資損失     | -                                      | 35                                     |
| その他            | 297                                    | 133                                    |
| 営業外費用合計        | 1,024                                  | 368                                    |
| 経常損失( )        | 1,171                                  | 6,047                                  |
| 特別利益           |  |  |
| 固定資産売却益        | 4 22                                   | 4 43                                   |
| 貸倒引当金戻入額       | 80                                     | 32                                     |
| 債務保証損失引当金戻入額   | -                                      | 39                                     |
| その他            | 1                                      | -                                      |
| 特別利益合計         | 105                                    | 115                                    |
| 特別損失           |  |  |
| 固定資産除売却損       | 5 116                                  | 5 215                                  |
| 投資有価証券売却損      | 41                                     | -                                      |
| 投資有価証券評価損      | 678                                    | 151                                    |
| 関係会社整理損        | 195                                    | -                                      |
| のれん評価損         | -                                      | 1,366                                  |
| 希望退職制度等に伴う損失   | -                                      | 6 3,140                                |
| 減損損失           | -                                      | 7 9,874                                |
| 和解金            | 8 405                                  | -                                      |
| 特別損失合計         | 1,437                                  | 14,749                                 |
| 税金等調整前当期純損失( ) | 2,504                                  | 20,681                                 |
| 法人税、住民税及び事業税   | 812                                    | 273                                    |
| 法人税等調整額        | 547                                    | 178                                    |
| 法人税等合計         | 1,360                                  | 451                                    |
| 少数株主損失( )      | -                                      | 275                                    |
| 当期純損失( )       | 3,864                                  | 20,857                                 |



【連結株主資本等変動計算書】

(単位：百万円)

|                     | 前連結会計年度<br>(自 平成20年 4月 1日<br>至 平成21年 3月31日) | 当連結会計年度<br>(自 平成21年 4月 1日<br>至 平成22年 3月31日) |
|---------------------|---|---|
| <b>株主資本</b>         |   |   |
| <b>資本金</b>          |   |   |
| 前期末残高               | 7,025                                       | 7,025                                       |
| 当期末残高               | 7,025                                       | 7,025                                       |
| <b>資本剰余金</b>        |   |   |
| 前期末残高               | 17,913                                      | 17,913                                      |
| 当期末残高               | 17,913                                      | 17,913                                      |
| <b>利益剰余金</b>        |   |   |
| 前期末残高               | 70,724                                      | 66,143                                      |
| 実務対応報告第18号の適用による影響額 | 325   | -   |
| 連結子会社の決算期変更に伴う増加額   | 25  | -   |
| <b>当期変動額</b>        |   |   |
| 剰余金の配当              | 1,068                                       | 1,068                                       |
| 当期純損失( )            | 3,864                                       | 20,857                                      |
| 連結除外に伴う利益剰余金の増減額    | -   | 427   |
| <b>当期変動額合計</b>      | 4,932                                       | 21,498                                      |
| <b>当期末残高</b>        | 66,143                                      | 44,644                                      |
| <b>自己株式</b>         |   |   |
| 前期末残高               | 1,210                                       | 1,211                                       |
| <b>当期変動額</b>        |   |   |
| 自己株式の取得             | 0   | 0   |
| <b>当期変動額合計</b>      | 0   | 0   |
| <b>当期末残高</b>        | 1,211                                       | 1,211                                       |
| <b>株主資本合計</b>       |   |   |
| 前期末残高               | 94,452                                      | 89,871                                      |
| 実務対応報告第18号の適用による影響額 | 325   | -   |
| 連結子会社の決算期変更に伴う増加額   | 25  | -   |
| <b>当期変動額</b>        |   |   |
| 剰余金の配当              | 1,068                                       | 1,068                                       |
| 当期純損失( )            | 3,864                                       | 20,857                                      |
| 連結除外に伴う利益剰余金の増減額    | -   | 427   |
| 自己株式の取得             | 0   | 0   |
| <b>当期変動額合計</b>      | 4,932                                       | 21,498                                      |
| <b>当期末残高</b>        | 89,871                                      | 68,372                                      |

|                     | 前連結会計年度<br>(自 平成20年 4月 1日<br>至 平成21年 3月31日) | 当連結会計年度<br>(自 平成21年 4月 1日<br>至 平成22年 3月31日) |
|---------------------|---|---|
| <b>評価・換算差額等</b>     |   |   |
| <b>その他有価証券評価差額金</b> |   |   |
| 前期末残高               | 598   | 42  |
| 当期変動額               |   |   |
| 株主資本以外の項目の当期変動額（純額） | 640   | 269   |
| 当期変動額合計             | 640   | 269   |
| 当期末残高               | 42  | 227   |
| <b>繰延ヘッジ損益</b>      |   |   |
| 前期末残高               | 0   | -   |
| 当期変動額               |   |   |
| 株主資本以外の項目の当期変動額（純額） | 0   | 0   |
| 当期変動額合計             | 0   | 0   |
| 当期末残高               | -   | 0   |
| <b>為替換算調整勘定</b>     |   |   |
| 前期末残高               | 1,911                                       | 5,182                                       |
| 当期変動額               |   |   |
| 株主資本以外の項目の当期変動額（純額） | 7,093                                       | 1,869                                       |
| 当期変動額合計             | 7,093                                       | 1,869                                       |
| 当期末残高               | 5,182                                       | 3,312                                       |
| <b>評価・換算差額等合計</b>   |   |   |
| 前期末残高               | 2,509                                       | 5,224                                       |
| 当期変動額               |   |   |
| 株主資本以外の項目の当期変動額（純額） | 7,733                                       | 2,138                                       |
| 当期変動額合計             | 7,733                                       | 2,138                                       |
| 当期末残高               | 5,224                                       | 3,085                                       |
| <b>少数株主持分</b>       |   |   |
| 前期末残高               | -   | -   |
| 当期変動額               |   |   |
| 株主資本以外の項目の当期変動額（純額） | -   | 38  |
| 当期変動額合計             | -   | 38  |
| 当期末残高               | -   | 38  |
| <b>純資産合計</b>        |   |   |
| 前期末残高               | 96,961                                      | 84,646                                      |
| 実務対応報告第18号の適用による影響額 | 325   | -   |
| 連結子会社の決算期変更に伴う増加額   | 25  | -   |
| 当期変動額               |   |   |
| 剰余金の配当              | 1,068                                       | 1,068                                       |
| 当期純損失（ ）            | 3,864                                       | 20,857                                      |
| 連結除外に伴う利益剰余金の増減額    | -   | 427   |
| 自己株式の取得             | 0   | 0   |
| 株主資本以外の項目の当期変動額（純額） | 7,733                                       | 2,177                                       |
| 当期変動額合計             | 12,666                                      | 19,321                                      |
| 当期末残高               | 84,646                                      | 65,325                                      |

## 【連結キャッシュ・フロー計算書】

(単位：百万円)

|                          | 前連結会計年度<br>(自 平成20年 4月 1日<br>至 平成21年 3月31日) | 当連結会計年度<br>(自 平成21年 4月 1日<br>至 平成22年 3月31日) |
|--------------------------|---|---|
| <b>営業活動によるキャッシュ・フロー</b>  |   |   |
| 税金等調整前当期純損失( )           | 2,504                                       | 20,681                                      |
| 減価償却費                    | 2,428                                       | 2,317                                       |
| 減損損失                     | -   | 9,874                                       |
| のれん評価損                   | -   | 1,366                                       |
| 貸倒引当金の増減額( は減少)          | 88  | 18  |
| 賞与引当金の増減額( は減少)          | 112   | 367   |
| 債務保証損失引当金の増減額( は減少)      | 155   | 21  |
| 製品保証引当金の増減額( は減少)        | 94  | 17  |
| 退職給付引当金の増減額( は減少)        | 0   | 433   |
| 前払年金費用の増減額( は増加)         | 99  | 461   |
| 受取利息及び受取配当金              | 1,269                                       | 855   |
| 支払利息                     | 9   | 7   |
| 為替差損益( は益)               | 696   | 56  |
| 投資有価証券評価損益( は益)          | 678   | 151   |
| 投資有価証券売却損益( は益)          | 41  | -   |
| 持分法による投資損益( は益)          | 63  | 57  |
| 有形固定資産除売却損益( は益)         | 94  | 171   |
| 売上債権の増減額( は増加)           | 3,427                                       | 2,891                                       |
| たな卸資産の増減額( は増加)          | 2,300                                       | 313   |
| 仕入債務の増減額( は減少)           | 3,292                                       | 1,698                                       |
| 希望退職制度等に伴う未払金の増減額( は減少)  | -   | 2,479                                       |
| 前受収益の増減額( は減少)           | 386   | 310   |
| その他                      | 1,212                                       | 384   |
| 小計                       | 1,083                                       | 347   |
| 利息及び配当金の受取額              | 1,288                                       | 844   |
| 利息の支払額                   | 9   | 7   |
| 法人税等の支払額                 | 815   | 360   |
| <b>営業活動によるキャッシュ・フロー</b>  | <b>1,547</b>                                | <b>130</b>                                  |
| <b>投資活動によるキャッシュ・フロー</b>  |   |   |
| 定期預金の預入による支出             | 10,507                                      | 20,033                                      |
| 定期預金の払戻による収入             | 8,905                                       | 21,204                                      |
| 有価証券の取得による支出             | 5,084                                       | 2,695                                       |
| 有価証券の償還による収入             | 14,586                                      | 6,193                                       |
| 信託受益権の取得による支出            | 1,400                                       | 2,100                                       |
| 信託受益権の償還による収入            | 1,400                                       | 2,200                                       |
| 有形固定資産の取得による支出           | 785   | 1,304                                       |
| 有形固定資産の売却による収入           | 455   | 150   |
| 投資有価証券の取得による支出           | 5,748                                       | 3,384                                       |
| 投資有価証券の売却による収入           | 0   | -   |
| 貸付けによる支出                 | 552   | 1,101                                       |
| 貸付金の回収による収入              | 34  | 49  |
| 連結の範囲の変更を伴う子会社株式の取得による支出 | -   | 2 1,261                                     |
| その他                      | 310   | 338   |
| <b>投資活動によるキャッシュ・フロー</b>  | <b>1,614</b>                                | <b>2,421</b>                                |

|                             | 前連結会計年度<br>(自 平成20年 4月 1日<br>至 平成21年 3月31日) | 当連結会計年度<br>(自 平成21年 4月 1日<br>至 平成22年 3月31日) |
|-----------------------------|---|---|
| <b>財務活動によるキャッシュ・フロー</b>     |   |   |
| ファイナンス・リース債務の返済による支出        | 86  | 74  |
| 配当金の支払額                     | 1,068                                       | 1,068                                       |
| 自己株式の取得による支出                | 0   | 0   |
| <b>財務活動によるキャッシュ・フロー</b>     | <b>1,155</b>                                | <b>1,142</b>                                |
| 現金及び現金同等物に係る換算差額            | 4,171                                       | 1,407                                       |
| 現金及び現金同等物の増減額（は減少）          | 2,164                                       | 2,026                                       |
| 現金及び現金同等物の期首残高              | 33,717                                      | 31,839                                      |
| 連結子会社の決算期変更に伴う現金及び現金同等物の増加額 | 286   | -   |
| 新規連結に伴う現金及び現金同等物の増加額        | -   | 432   |
| 現金及び現金同等物の期末残高              | 31,839                                      | 30,245                                      |

【連結財務諸表作成のための基本となる重要な事項】

| <p>前連結会計年度<br/>(自 平成20年 4月 1日<br/>至 平成21年 3月31日)</p>   | <p>当連結会計年度<br/>(自 平成21年 4月 1日<br/>至 平成22年 3月31日)</p>   |
|--|--|
| <p>1 連結の範囲に関する事項<br/>           全ての子会社(国内子会社 1社及び在外子会社21社)を連結の対象としております。<br/>           連結子会社名は「第1 企業の概況 4 関係会社の状況」に記載しているため省略しております。<br/>           なお、諾日士(上海)電子設備製造有限公司は、平成20年 5月23日開催の取締役会において解散の決議を行い、現在清算の手続き中であります。</p> <p>2 持分法の適用に関する事項<br/>           持分法適用会社は、関連会社のN &amp; Fテクノサービス(株)他 1社であります。<br/>           なお、当連結会計年度より、当期純損益及び利益剰余金等に及ぼす影響が軽微であり、かつ全体としても重要性がない(株)日本環境開発を持分法の適用範囲から除外しており、また、当連結会計年度中に同社の全保有株式を売却しております。</p> <p>3 連結子会社の事業年度等に関する事項<br/>           連結子会社のうち、Noritsu (Deutschland)GmbH等18社の決算日は12月31日であり、NORITSU AMERICA CORPORATION等 2社の決算日は 1月31日であります。<br/>           連結財務諸表の作成に当たっては同日現在の財務諸表を使用し、連結決算日との間に生じた重要な取引については、連結上必要な調整を行っております。<br/>           従来、決算日が12月31日であったNORITSU KOKI AUSTRALIA PTY. LIMITEDについては、決算日を 3月31日に変更しております。この変更により、当連結会計年度は、平成20年 4月 1日から平成21年 3月31日までの 1年間を連結しております。<br/>           なお、平成20年 1月 1日から平成20年 3月31日までの 3ヶ月間の損益については利益剰余金に計上するとともに、キャッシュ・フローについては現金及び現金同等物の期首残高の修正項目として計上しております。</p> | <p>1 連結の範囲に関する事項<br/>           a 連結子会社<br/>           国内子会社 2社及び在外子会社22社を連結の対象としております。<br/>           連結子会社名は「第1 企業の概況 4 関係会社の状況」に記載しているため省略しております。<br/>           上海諾日士撮影服务有限公司、Noritsu India Private Limited及びNKリレーションズ(株)は、当連結会計年度において新規設立したため、連結の範囲に含めております。なお、NKリレーションズ(株)は、第1 四半期連結会計期間より持分法適用会社を含めておりましたが、重要性が増したため、第3 四半期連結会計期間より連結の範囲に含めております。<br/>           また、Lucidiom Inc. は新たに株式を取得したため、連結の範囲に含めております。<br/>           諾日士(上海)電子設備製造有限公司は平成21年12月18日に清算手続きが完了しました。NORITSU (UK) LIMITEDは保有株式を売却したため、連結子会社より除外しております。</p> <p>b 非連結子会社<br/>           非連結子会社は、当連結会計年度において新規設立した、NKアグリ(株)であります。<br/>           同社は、小規模であり総資産、売上高、当期純損益及び利益剰余金等は、いずれも連結財務諸表に重要な影響を及ぼしていないため、非連結子会社としております。</p> <p>2 持分法の適用に関する事項<br/>           持分法適用会社は、関連会社のN &amp; Fテクノサービス(株)他 3社であります。<br/>           なお、当連結会計年度より、NKアグリ(株)は新たに設立したため、持分法適用の非連結子会社に、Veritek Global Limitedは新たに株式を取得したため、持分法適用の関連会社を含めております。</p> <p>3 連結子会社の事業年度等に関する事項<br/>           連結子会社のうち、NORITSU AMERICA CORPORATION等21社の決算日は12月31日であります。<br/>           連結財務諸表の作成に当たっては同日現在の財務諸表を使用し、連結決算日との間に生じた重要な取引については、連結上必要な調整を行っております。<br/>           従来、決算日が 1月31日であったNORITSU AMERICA CORPORATION等 2社については、決算日を12月31日に変更しております。この変更により、当連結会計年度は、平成21年 2月 1日から平成21年12月31日までの 11ヶ月間を連結しております。</p> |

| <p>前連結会計年度<br/>           (自 平成20年 4月 1日<br/>           至 平成21年 3月31日)</p>  | <p>当連結会計年度<br/>           (自 平成21年 4月 1日<br/>           至 平成22年 3月31日)</p>   |
|---|--|
| <p>4 会計処理基準に関する事項</p> <p>a 資産の評価基準及び評価方法</p> <p>(イ)有価証券の評価基準及び評価方法<br/>           当社及び国内連結子会社は、満期保有目的の債券は償却原価法(定額法)、その他有価証券のうち、時価のあるものは決算日の市場価格等に基づく時価法(評価差額は全部純資産直入法により処理し、売却原価は主として移動平均法により算定)、時価のないものは移動平均法による原価法によっております。</p> <p>(ロ)デリバティブ取引の評価基準及び評価方法<br/>           当社及び連結子会社は時価法によっております。</p> <p>(ハ)たな卸資産の評価基準及び評価方法<br/>           当社は総平均法による原価法(貸借対照表価額については収益性の低下に基づく簿価切下げの方法により算定)によっております。<br/>           連結子会社は主として先入先出法による低価法によっております。</p> <p>(会計方針の変更)<br/>           当社及び国内連結子会社は、当連結会計年度より「棚卸資産の評価に関する会計基準」(企業会計基準第9号 平成18年7月5日公表分)を適用しております。<br/>           これにより、営業損失、経常損失及び税金等調整前当期純損失はそれぞれ76百万円増加しております。<br/>           なお、セグメント情報に与える影響は、当該箇所に記載しております。</p> <p>b 減価償却資産の減価償却の方法</p> <p>(イ)有形固定資産<br/>           当社は建物(建物附属設備を除く)については定額法、その他の有形固定資産については定率法を採用しておりますが、連結子会社は主として定額法を採用しております。<br/>           なお、主要な減価償却資産の耐用年数は次のとおりであります。</p> <p>建物及び構築物 ..... 10年～50年<br/>           機械装置及び運搬具 ..... 3年～15年<br/>           その他(工具器具備品) ..... 2年～10年</p> <p>(追加情報)<br/>           当社及び国内連結子会社は、法人税法の改正を契機として資産の利用状況等を見直した結果、当連結会計年度より機械装置の耐用年数を10年から7年に変更しております。<br/>           これにより、営業損失、経常損失及び税金等調整前当期純損失はそれぞれ58百万円増加しております。<br/>           なお、セグメント情報に与える影響は、当該箇所に記載しております。</p> | <p>4 会計処理基準に関する事項</p> <p>a 資産の評価基準及び評価方法</p> <p>(イ)有価証券の評価基準及び評価方法<br/>           同左</p> <p>(ロ)デリバティブ取引の評価基準及び評価方法<br/>           同左</p> <p>(ハ)たな卸資産の評価基準及び評価方法<br/>           同左</p> <p>b 減価償却資産の減価償却の方法</p> <p>(イ)有形固定資産<br/>           同左</p> |

| 前連結会計年度<br>(自 平成20年 4月 1日<br>至 平成21年 3月31日)   | 当連結会計年度<br>(自 平成21年 4月 1日<br>至 平成22年 3月31日)  |
|---|--|
| <p>(ロ)無形固定資産<br/>           ソフトウェアについては、当社は社内利用可能期間(3年から5年)に基づく定額法によっており、連結子会社は、主として定額法によっております。<br/>           その他の無形固定資産については定額法によっております。</p> <p>c 引当金の計上基準<br/>           (イ)貸倒引当金<br/>           当社及び国内連結子会社は、債権等の貸倒れによる損失に備えるため、一般債権については貸倒実績率により、貸倒懸念債権等特定の債権については個別に回収可能性を勘案し、回収不能見込額を計上しており、在外連結子会社については主として個別債権の回収不能見込額を計上しております。</p> <p>(ロ)賞与引当金<br/>           当社及び国内連結子会社は従業員に対する賞与支給に充てるため、将来賞与支給見込額のうち当連結会計年度に対応する部分を計上しております。</p> <p>(ハ)債務保証引当金<br/>           当社は当社製品を購入した顧客のリース契約に関する債務保証に係る支出に重要性がないため支出時の損失としておりますが、連結子会社8社は決算日現在の保証債務額に過去の実績損失発生率を乗じた額を引当金として計上しております。</p> <p>(ニ)製品保証引当金<br/>           当社及び一部の連結子会社は当社の販売済製品の無償修理費用の支出に備えるため、販売済製品について過去の実績を基礎に将来の製品保証費見込額を計上しております。</p> <p>(ホ)退職給付引当金<br/>           当社及び国内連結子会社は、退職金制度を有しており、従業員の退職給付に備えるため、当連結会計年度末における退職給付債務及び年金資産の見込額に基づき、当連結会計年度末において発生していると認められる額を計上しております。<br/>           過去勤務債務は、その発生時の従業員の平均残存勤務期間以内の一定の年数(15年)による定率法により処理することとしております。<br/>           数理計算上の差異は、各連結会計年度の発生時における従業員の平均残存勤務期間以内の一定の年数(15年)による定率法により按分した額を発生翌連結会計年度から処理することとしております。</p> | <p>(ロ)無形固定資産<br/>           同左</p> <p>c 引当金の計上基準<br/>           (イ)貸倒引当金<br/>           同左</p> <p>(ロ)賞与引当金<br/>           同左</p> <p>(ハ)債務保証引当金<br/>           当社は当社製品を購入した顧客のリース契約に関する債務保証に係る支出に重要性がないため支出時の損失としておりますが、連結子会社7社は決算日現在の保証債務額に過去の実績損失発生率を乗じた額を引当金として計上しております。</p> <p>(ニ)製品保証引当金<br/>           同左</p> <p>(ホ)退職給付引当金<br/>           同左</p> |

| 前連結会計年度<br>(自 平成20年 4月 1日<br>至 平成21年 3月31日)   | 当連結会計年度<br>(自 平成21年 4月 1日<br>至 平成22年 3月31日) |       |               |         |                      |         |   |
|---|---|-------|---------------|---------|----------------------|---------|---|
| <p>d 外貨建の資産又は負債の本邦通貨への換算基準<br/>外貨建金銭債権債務は、連結決算日の直物為替相場により円貨に換算し、換算差額は損益として処理しております。<br/>なお、在外子会社等の資産及び負債は、決算日の直物為替相場により円貨に換算し、収益及び費用は期中平均相場により円貨に換算し、換算差額は純資産の部における為替換算調整勘定に含めて計上しております。</p> <p>e ヘッジ会計の方法<br/>(イ)ヘッジ会計の方法<br/>当社及び在外連結子会社は、主として繰延ヘッジ会計を採用しております。</p> <p>(ロ)ヘッジ手段とヘッジ対象</p> <table border="0" data-bbox="220 748 687 896"> <tr> <td style="border-bottom: 1px solid black;">ヘッジ手段</td> <td style="border-bottom: 1px solid black;">ヘッジ対象</td> </tr> <tr> <td>為替予約及び通貨オプション</td> <td>外貨建売上債権</td> </tr> <tr> <td>為替予約・通貨オプション及び通貨スワップ</td> <td>外貨建予定取引</td> </tr> </table> <p>(ハ)ヘッジ方針<br/>取締役会の承認を受けた職務権限及び取引限度額を定めた内規に基づいて、外貨建債権に係る将来の為替変動リスクをヘッジしております。</p> <p>(ニ)ヘッジ有効性評価の方法<br/>為替予約・通貨オプション及び通貨スワップについては、契約内容により高い有効性が明らかに認められる取引や実行可能性の極めて高い輸出取引に係る取引であるため、有効性の判定は省略しております。</p> <p>5 連結子会社の資産及び負債の評価に関する事項<br/>連結子会社の資産及び負債の評価については、全時価評価法を採用しております。</p> <p>6 連結キャッシュ・フロー計算書における資金の範囲<br/>連結キャッシュ・フロー計算書における資金(現金及び現金同等物)は、手許現金、要求払預金及び容易に換金可能であり、価値の変動について僅少なりリスクしか負わない取得日から満期日までの期間が1年未満の短期投資としております。<br/>なお、定期預金のうち1年未満のもので仕入債務の支払いに充当するものについては現金同等物に含めております。</p> <p>7 消費税等の会計処理に関する事項<br/>税抜方式によっております。</p> | ヘッジ手段                                       | ヘッジ対象 | 為替予約及び通貨オプション | 外貨建売上債権 | 為替予約・通貨オプション及び通貨スワップ | 外貨建予定取引 | <p>d 外貨建の資産又は負債の本邦通貨への換算基準<br/>同左</p> <p>e ヘッジ会計の方法<br/>(イ)ヘッジ会計の方法<br/>同左</p> <p>(ロ)ヘッジ手段とヘッジ対象<br/>同左</p> <p>(ハ)ヘッジ方針<br/>同左</p> <p>(ニ)ヘッジ有効性評価の方法<br/>同左</p> <p>5 連結子会社の資産及び負債の評価に関する事項<br/>同左</p> <p>6 連結キャッシュ・フロー計算書における資金の範囲<br/>同左</p> <p>7 消費税等の会計処理に関する事項<br/>同左</p> |
| ヘッジ手段   | ヘッジ対象                                       |       |               |         |                      |         |   |
| 為替予約及び通貨オプション   | 外貨建売上債権                                     |       |               |         |                      |         |   |
| 為替予約・通貨オプション及び通貨スワップ  | 外貨建予定取引                                     |       |               |         |                      |         |   |



【連結財務諸表作成のための基本となる重要な事項の変更】

| 前連結会計年度<br>(自 平成20年 4月 1日<br>至 平成21年 3月31日)   | 当連結会計年度<br>(自 平成21年 4月 1日<br>至 平成22年 3月31日) |
|---|---|
| <p>(連結財務諸表作成における在外子会社の会計処理に関する当面の取扱い)</p> <p>当連結会計年度より、「連結財務諸表作成における在外子会社の会計処理に関する当面の取扱い」(実務対応報告第18号 平成18年 5月17日)を適用し、連結決算上必要な修正を行っております。</p> <p>これにより、営業損失は209百万円、経常損失は284百万円、税金等調整前当期純損失は289百万円増加しております。</p> <p>なお、この修正において、当連結会計年度期首の利益剰余金が325百万円増加しております。</p> <p>また、セグメント情報に与える影響は、当該箇所に記載しております。</p> <p>(リース取引に関する会計基準の適用)</p> <p>所有権移転外ファイナンス・リース取引については、従来、賃貸借取引に係る方法に準じた会計処理によっておりましたが、「リース取引に関する会計基準」(企業会計基準第13号(平成 5年 6月17日(企業会計審議会第一部会)、平成19年 3月30日改正))及び「リース取引に関する会計基準の適用指針」(企業会計基準適用指針第16号(平成 6年 1月18日(日本公認会計士協会 会計制度委員会)、平成19年 3月30日改正))を適用し、通常の売買取引に係る会計処理によっております。また、所有権移転外ファイナンス・リース取引に係るリース資産の減価償却の方法については、リース期間を耐用年数とし、残存価額を零とする定額法を採用しております。</p> <p>なお、リース取引開始日が適用初年度開始前の所有権移転外ファイナンス・リース取引については、期首に前連結会計年度末における未経過リース料残高を取得価額として取得したものとしてリース資産を計上する方法によっております。</p> <p>この結果、従来の方法によった場合に比べて、リース資産が有形固定資産に106百万円計上されており、また、損益に与える影響はありません。</p> |   |

【表示方法の変更】

| 前連結会計年度<br>(自 平成20年 4月 1日<br>至 平成21年 3月31日)   | 当連結会計年度<br>(自 平成21年 4月 1日<br>至 平成22年 3月31日) |
|---|---|
| <p>(連結貸借対照表)</p> <p>財務諸表等規則等の一部を改正する内閣府令(平成20年 8月 7日内閣府令第50号)が適用となることに伴い、前連結会計年度において、「たな卸資産」として掲記されていたものは、当連結会計年度から「商品及び製品」「仕掛品」「原材料及び貯蔵品」に区分掲記しております。</p> <p>なお、前連結会計年度の「たな卸資産」に含まれる「商品及び製品」「仕掛品」「原材料及び貯蔵品」は、それぞれ14,331百万円、1,159百万円、157百万円であります。</p> |   |

## 【注記事項】

(連結貸借対照表関係)

| 前連結会計年度<br>(平成21年3月31日)  | 当連結会計年度<br>(平成22年3月31日)  |        |                                      |     |                        |     |                   |     |   |     |                                       |     |   |     |                  |    |          |     |    |       |              |        |         |   |    |     |   |                     |        |                        |     |   |     |                   |     |                                      |     |   |     |                         |    |                                       |    |          |     |    |       |              |        |
|--|--|--------|--------------------------------------|-----|------------------------|-----|-------------------|-----|---|-----|---------------------------------------|-----|---|-----|------------------|----|----------|-----|----|-------|--------------|--------|---------|---|----|-----|---|---------------------|--------|------------------------|-----|---|-----|-------------------|-----|--------------------------------------|-----|---|-----|-------------------------|----|---------------------------------------|----|----------|-----|----|-------|--------------|--------|
| <p>1 関連会社に対するものは、次のとおりであります。<br/>投資有価証券(株式) 193百万円</p>   | <p>1 非連結子会社及び関連会社に対するものは、次のとおりであります。<br/>投資有価証券(株式) 1,812百万円</p> |        |                                      |     |                        |     |                   |     |   |     |                                       |     |   |     |                  |    |          |     |    |       |              |        |         |   |    |     |   |                     |        |                        |     |   |     |                   |     |                                      |     |   |     |                         |    |                                       |    |          |     |    |       |              |        |
| <p>2 偶発債務</p> <p>(1) リース利用により当社製品を購入した顧客のリース契約に関する債務保証残高は、以下のとおりであります。</p> <table style="width: 100%; border-collapse: collapse;"> <tr> <td style="width: 80%;">akf bank GmbH &amp; Co.</td> <td style="text-align: right;">831百万円</td> </tr> <tr> <td>Banc of America Vendor Finance, Inc.</td> <td style="text-align: right;">565</td> </tr> <tr> <td>akf leasing GmbH &amp; Co.</td> <td style="text-align: right;">561</td> </tr> <tr> <td>三井住友ファイナンス&amp;リース(株)</td> <td style="text-align: right;">232</td> </tr> <tr> <td>Safra Leasing S.A. Arrendamento Mercantil</td> <td style="text-align: right;">220</td> </tr> <tr> <td>BAL Global Finance Canada Corporation</td> <td style="text-align: right;">141</td> </tr> <tr> <td>Unibanco Leasing Arrendamento Mercantil S/A</td> <td style="text-align: right;">133</td> </tr> <tr> <td>Capital Bank Plc</td> <td style="text-align: right;">93</td> </tr> <tr> <td>その他(24社)</td> <td style="text-align: right;">598</td> </tr> <tr> <td style="border-top: 1px solid black;">合計</td> <td style="text-align: right; border-top: 1px solid black;">3,379</td> </tr> </table> <p>(2) 当社製品を購入したソウル支店の顧客の金融機関借入に対する債務保証残高は、以下のとおりであります。</p> <table style="width: 100%; border-collapse: collapse;"> <tr> <td style="width: 80%;">韓国C I T I 銀行</td> <td style="text-align: right;">203百万円</td> </tr> <tr> <td>SC 第一銀行</td> <td style="text-align: right;">9</td> </tr> <tr> <td style="border-top: 1px solid black;">合計</td> <td style="text-align: right; border-top: 1px solid black;">213</td> </tr> </table> <p>(3) 当社グループの店舗出店に関連して建物を所有する事業体の金融機関等からの借入金384百万円に連帯保証を行っております。</p> | akf bank GmbH & Co.  | 831百万円 | Banc of America Vendor Finance, Inc. | 565 | akf leasing GmbH & Co. | 561 | 三井住友ファイナンス&リース(株) | 232 | Safra Leasing S.A. Arrendamento Mercantil | 220 | BAL Global Finance Canada Corporation | 141 | Unibanco Leasing Arrendamento Mercantil S/A | 133 | Capital Bank Plc | 93 | その他(24社) | 598 | 合計 | 3,379 | 韓国C I T I 銀行 | 203百万円 | SC 第一銀行 | 9 | 合計 | 213 | <p>2 偶発債務</p> <p>(1) リース利用により当社製品を購入した顧客のリース契約に関する債務保証残高は、以下のとおりであります。</p> <table style="width: 100%; border-collapse: collapse;"> <tr> <td style="width: 80%;">akf bank GmbH &amp; Co.</td> <td style="text-align: right;">707百万円</td> </tr> <tr> <td>akf leasing GmbH &amp; Co.</td> <td style="text-align: right;">364</td> </tr> <tr> <td>Safra Leasing S.A. Arrendamento Mercantil</td> <td style="text-align: right;">285</td> </tr> <tr> <td>三井住友ファイナンス&amp;リース(株)</td> <td style="text-align: right;">245</td> </tr> <tr> <td>Banc of America Vendor Finance, Inc.</td> <td style="text-align: right;">142</td> </tr> <tr> <td>Unibanco Leasing Arrendamento Mercantil S/A</td> <td style="text-align: right;">108</td> </tr> <tr> <td>AKF Leasing Polska S.A.</td> <td style="text-align: right;">76</td> </tr> <tr> <td>BAL Global Finance Canada Corporation</td> <td style="text-align: right;">65</td> </tr> <tr> <td>その他(18社)</td> <td style="text-align: right;">292</td> </tr> <tr> <td style="border-top: 1px solid black;">合計</td> <td style="text-align: right; border-top: 1px solid black;">2,288</td> </tr> </table> <p>(2) 当社製品を購入したソウル支店の顧客の金融機関借入に対する債務保証残高は、以下のとおりであります。</p> <table style="width: 100%; border-collapse: collapse;"> <tr> <td style="width: 80%;">韓国C I T I 銀行</td> <td style="text-align: right;">220百万円</td> </tr> </table> <p>(3) 当社グループの店舗出店に関連して建物を所有する事業体の金融機関等からの借入金384百万円に連帯保証を行っております。</p> | akf bank GmbH & Co. | 707百万円 | akf leasing GmbH & Co. | 364 | Safra Leasing S.A. Arrendamento Mercantil | 285 | 三井住友ファイナンス&リース(株) | 245 | Banc of America Vendor Finance, Inc. | 142 | Unibanco Leasing Arrendamento Mercantil S/A | 108 | AKF Leasing Polska S.A. | 76 | BAL Global Finance Canada Corporation | 65 | その他(18社) | 292 | 合計 | 2,288 | 韓国C I T I 銀行 | 220百万円 |
| akf bank GmbH & Co.  | 831百万円   |        |                                      |     |                        |     |                   |     |   |     |                                       |     |   |     |                  |    |          |     |    |       |              |        |         |   |    |     |   |                     |        |                        |     |   |     |                   |     |                                      |     |   |     |                         |    |                                       |    |          |     |    |       |              |        |
| Banc of America Vendor Finance, Inc.   | 565  |        |                                      |     |                        |     |                   |     |   |     |                                       |     |   |     |                  |    |          |     |    |       |              |        |         |   |    |     |   |                     |        |                        |     |   |     |                   |     |                                      |     |   |     |                         |    |                                       |    |          |     |    |       |              |        |
| akf leasing GmbH & Co.   | 561  |        |                                      |     |                        |     |                   |     |   |     |                                       |     |   |     |                  |    |          |     |    |       |              |        |         |   |    |     |   |                     |        |                        |     |   |     |                   |     |                                      |     |   |     |                         |    |                                       |    |          |     |    |       |              |        |
| 三井住友ファイナンス&リース(株)  | 232  |        |                                      |     |                        |     |                   |     |   |     |                                       |     |   |     |                  |    |          |     |    |       |              |        |         |   |    |     |   |                     |        |                        |     |   |     |                   |     |                                      |     |   |     |                         |    |                                       |    |          |     |    |       |              |        |
| Safra Leasing S.A. Arrendamento Mercantil  | 220  |        |                                      |     |                        |     |                   |     |   |     |                                       |     |   |     |                  |    |          |     |    |       |              |        |         |   |    |     |   |                     |        |                        |     |   |     |                   |     |                                      |     |   |     |                         |    |                                       |    |          |     |    |       |              |        |
| BAL Global Finance Canada Corporation  | 141  |        |                                      |     |                        |     |                   |     |   |     |                                       |     |   |     |                  |    |          |     |    |       |              |        |         |   |    |     |   |                     |        |                        |     |   |     |                   |     |                                      |     |   |     |                         |    |                                       |    |          |     |    |       |              |        |
| Unibanco Leasing Arrendamento Mercantil S/A  | 133  |        |                                      |     |                        |     |                   |     |   |     |                                       |     |   |     |                  |    |          |     |    |       |              |        |         |   |    |     |   |                     |        |                        |     |   |     |                   |     |                                      |     |   |     |                         |    |                                       |    |          |     |    |       |              |        |
| Capital Bank Plc   | 93   |        |                                      |     |                        |     |                   |     |   |     |                                       |     |   |     |                  |    |          |     |    |       |              |        |         |   |    |     |   |                     |        |                        |     |   |     |                   |     |                                      |     |   |     |                         |    |                                       |    |          |     |    |       |              |        |
| その他(24社)   | 598  |        |                                      |     |                        |     |                   |     |   |     |                                       |     |   |     |                  |    |          |     |    |       |              |        |         |   |    |     |   |                     |        |                        |     |   |     |                   |     |                                      |     |   |     |                         |    |                                       |    |          |     |    |       |              |        |
| 合計   | 3,379  |        |                                      |     |                        |     |                   |     |   |     |                                       |     |   |     |                  |    |          |     |    |       |              |        |         |   |    |     |   |                     |        |                        |     |   |     |                   |     |                                      |     |   |     |                         |    |                                       |    |          |     |    |       |              |        |
| 韓国C I T I 銀行   | 203百万円   |        |                                      |     |                        |     |                   |     |   |     |                                       |     |   |     |                  |    |          |     |    |       |              |        |         |   |    |     |   |                     |        |                        |     |   |     |                   |     |                                      |     |   |     |                         |    |                                       |    |          |     |    |       |              |        |
| SC 第一銀行  | 9  |        |                                      |     |                        |     |                   |     |   |     |                                       |     |   |     |                  |    |          |     |    |       |              |        |         |   |    |     |   |                     |        |                        |     |   |     |                   |     |                                      |     |   |     |                         |    |                                       |    |          |     |    |       |              |        |
| 合計   | 213  |        |                                      |     |                        |     |                   |     |   |     |                                       |     |   |     |                  |    |          |     |    |       |              |        |         |   |    |     |   |                     |        |                        |     |   |     |                   |     |                                      |     |   |     |                         |    |                                       |    |          |     |    |       |              |        |
| akf bank GmbH & Co.  | 707百万円   |        |                                      |     |                        |     |                   |     |   |     |                                       |     |   |     |                  |    |          |     |    |       |              |        |         |   |    |     |   |                     |        |                        |     |   |     |                   |     |                                      |     |   |     |                         |    |                                       |    |          |     |    |       |              |        |
| akf leasing GmbH & Co.   | 364  |        |                                      |     |                        |     |                   |     |   |     |                                       |     |   |     |                  |    |          |     |    |       |              |        |         |   |    |     |   |                     |        |                        |     |   |     |                   |     |                                      |     |   |     |                         |    |                                       |    |          |     |    |       |              |        |
| Safra Leasing S.A. Arrendamento Mercantil  | 285  |        |                                      |     |                        |     |                   |     |   |     |                                       |     |   |     |                  |    |          |     |    |       |              |        |         |   |    |     |   |                     |        |                        |     |   |     |                   |     |                                      |     |   |     |                         |    |                                       |    |          |     |    |       |              |        |
| 三井住友ファイナンス&リース(株)  | 245  |        |                                      |     |                        |     |                   |     |   |     |                                       |     |   |     |                  |    |          |     |    |       |              |        |         |   |    |     |   |                     |        |                        |     |   |     |                   |     |                                      |     |   |     |                         |    |                                       |    |          |     |    |       |              |        |
| Banc of America Vendor Finance, Inc.   | 142  |        |                                      |     |                        |     |                   |     |   |     |                                       |     |   |     |                  |    |          |     |    |       |              |        |         |   |    |     |   |                     |        |                        |     |   |     |                   |     |                                      |     |   |     |                         |    |                                       |    |          |     |    |       |              |        |
| Unibanco Leasing Arrendamento Mercantil S/A  | 108  |        |                                      |     |                        |     |                   |     |   |     |                                       |     |   |     |                  |    |          |     |    |       |              |        |         |   |    |     |   |                     |        |                        |     |   |     |                   |     |                                      |     |   |     |                         |    |                                       |    |          |     |    |       |              |        |
| AKF Leasing Polska S.A.  | 76   |        |                                      |     |                        |     |                   |     |   |     |                                       |     |   |     |                  |    |          |     |    |       |              |        |         |   |    |     |   |                     |        |                        |     |   |     |                   |     |                                      |     |   |     |                         |    |                                       |    |          |     |    |       |              |        |
| BAL Global Finance Canada Corporation  | 65   |        |                                      |     |                        |     |                   |     |   |     |                                       |     |   |     |                  |    |          |     |    |       |              |        |         |   |    |     |   |                     |        |                        |     |   |     |                   |     |                                      |     |   |     |                         |    |                                       |    |          |     |    |       |              |        |
| その他(18社)   | 292  |        |                                      |     |                        |     |                   |     |   |     |                                       |     |   |     |                  |    |          |     |    |       |              |        |         |   |    |     |   |                     |        |                        |     |   |     |                   |     |                                      |     |   |     |                         |    |                                       |    |          |     |    |       |              |        |
| 合計   | 2,288  |        |                                      |     |                        |     |                   |     |   |     |                                       |     |   |     |                  |    |          |     |    |       |              |        |         |   |    |     |   |                     |        |                        |     |   |     |                   |     |                                      |     |   |     |                         |    |                                       |    |          |     |    |       |              |        |
| 韓国C I T I 銀行   | 220百万円   |        |                                      |     |                        |     |                   |     |   |     |                                       |     |   |     |                  |    |          |     |    |       |              |        |         |   |    |     |   |                     |        |                        |     |   |     |                   |     |                                      |     |   |     |                         |    |                                       |    |          |     |    |       |              |        |

## (連結損益計算書関係)

| 前連結会計年度<br>(自 平成20年4月1日<br>至 平成21年3月31日)                             | 当連結会計年度<br>(自 平成21年4月1日<br>至 平成22年3月31日)                              |
|--|---|
| 1 期末たな卸高は収益性の低下に伴う簿価切下後の金額であり、次のたな卸資産評価損が売上原価に含まれております。<br><br>76百万円 | 1 期末たな卸高は収益性の低下に伴う簿価切下後の金額であり、次のたな卸資産評価損が売上原価に含まれております。<br><br>303百万円 |
| 2 一般管理費及び当期製造費用に含まれる研究開発費は2,846百万円であります。                             | 2 一般管理費及び当期製造費用に含まれる研究開発費は3,119百万円であります。                              |
| 3 販売費及び一般管理費のうち主要な費目及び金額は、次のとおりであります。                                | 3 販売費及び一般管理費のうち主要な費目及び金額は、次のとおりであります。                                 |
| 荷造運送費 1,938百万円   | 荷造運送費 1,087百万円  |
| 広告宣伝費 1,068  | 広告宣伝費 720   |
| 製品保証引当金繰入額 553   | 製品保証引当金繰入額 549  |
| 貸倒引当金繰入額 343   | 貸倒引当金繰入額 124  |
| 債務保証引当金繰入額 197   | 債務保証引当金繰入額 50   |
| 給料・賞与 7,500  | 給料・賞与 6,880   |
| 賞与引当金繰入額 290   | 賞与引当金繰入額 120  |
| 退職給付費用 187   | 退職給付費用 323  |
| 福利厚生費 1,551  | 福利厚生費 1,326   |
| 通信・旅費交通費 1,385   | 通信・旅費交通費 1,054  |
| 研究開発費 2,216  | 研究開発費 2,596   |
| 減価償却費 1,175  | 減価償却費 1,090   |
| 賃借料 845  | 賃借料 816   |
| 4 固定資産売却益の内訳は、次のとおりであります。  | 4 固定資産売却益の内訳は、次のとおりであります。   |
| 機械装置及び運搬具 16百万円  | 機械装置及び運搬具 10百万円   |
| その他(工具器具備品) 6  | その他(工具器具備品) 1   |
| 合計 22  | 土地 32   |
|  | 合計 43   |
| 5 固定資産除売却損の内訳は、次のとおりであります。   | 5 固定資産除売却損の内訳は、次のとおりであります。  |
| (除却損)  | (除却損)   |
| 建物及び構築物 0百万円   | 建物及び構築物 18百万円   |
| 機械装置及び運搬具 35   | 機械装置及び運搬具 7   |
| その他(工具器具備品) 62   | その他(工具器具備品) 125   |
| 無形固定資産 8   | 無形固定資産 52   |
| 合計 106   | 合計 204  |
| (売却損)  | (売却損)   |
| 建物及び構築物 0百万円   | 建物及び構築物 0百万円  |
| 機械装置及び運搬具 2  | 機械装置及び運搬具 7   |
| その他(工具器具備品) 7  | その他(工具器具備品) 3   |
| 合計 10  | 合計 11   |

| 前連結会計年度<br>(自 平成20年4月1日<br>至 平成21年3月31日)         | 当連結会計年度<br>(自 平成21年4月1日<br>至 平成22年3月31日)   |               |             |                      |     |         |     |     |    |            |        |             |     |           |    |    |    |    |             |                |       |             |       |       |               |     |       |     |       |       |        |       |       |       |     |                    |       |     |     |
|--|--|---------------|-------------|----------------------|-----|---------|-----|-----|----|------------|--------|-------------|-----|-----------|----|----|----|----|-------------|----------------|-------|-------------|-------|-------|---------------|-----|-------|-----|-------|-------|--------|-------|-------|-------|-----|--------------------|-------|-----|-----|
|  | <p>6 希望退職制度等に伴う損失<br/>                     希望退職制度等に伴う損失の内訳は、次のとおりであります。</p> <table style="width: 100%; border-collapse: collapse;"> <tr> <td style="width: 80%;">退職特別加算金</td> <td style="text-align: right;">2,318百万円</td> </tr> <tr> <td>大量退職に伴う退職給付制度の一部終了損失</td> <td style="text-align: right;">615</td> </tr> <tr> <td>再就職支援費用</td> <td style="text-align: right;">161</td> </tr> <tr> <td>その他</td> <td style="text-align: right;">45</td> </tr> </table> <p>なお、大量退職に伴う退職給付制度の一部終了損失の内訳は、次のとおりであります。</p> <table style="width: 100%; border-collapse: collapse;"> <tr> <td style="width: 80%;">退職給付債務の増加額</td> <td style="text-align: right;">331百万円</td> </tr> <tr> <td>数理計算上の差異償却額</td> <td style="text-align: right;">310</td> </tr> <tr> <td>過去勤務債務償却額</td> <td style="text-align: right;">26</td> </tr> </table> <p>7 減損損失<br/>                     当連結会計年度において以下の資産につき減損損失を計上しました。</p> <table border="1" style="width: 100%; border-collapse: collapse; text-align: center;"> <thead> <tr> <th style="width: 20%;">場所</th> <th style="width: 20%;">用途</th> <th style="width: 20%;">種類</th> <th style="width: 40%;">金額<br/>(百万円)</th> </tr> </thead> <tbody> <tr> <td rowspan="5">本社工場<br/>(和歌山市)</td> <td>事業用資産</td> <td>建物<br/>及び構築物</td> <td>2,589</td> </tr> <tr> <td>事業用資産</td> <td>機械装置<br/>及び運搬具</td> <td>274</td> </tr> <tr> <td>事業用資産</td> <td>土 地</td> <td>4,582</td> </tr> <tr> <td>事業用資産</td> <td>無形固定資産</td> <td>1,108</td> </tr> <tr> <td>事業用資産</td> <td>そ の 他</td> <td>442</td> </tr> <tr> <td>本社工場隣接土地<br/>(和歌山市)</td> <td>未 利 用</td> <td>土 地</td> <td>878</td> </tr> </tbody> </table> <p>当社及び連結子会社は、継続的に収支の把握を行っている管理会計上の区分である事業単位を一つのグルーピング単位としております。遊休資産については各資産をグルーピングの単位としております。</p> <p>事業用資産につきましては、需要の低迷により投資額回収が困難と予想されるため、帳簿価額を回収可能価額まで減額し、当該減少額を減損損失として特別損失に計上しました。</p> <p>なお、回収可能価額は、正味売却可能価額によって測定しており、不動産鑑定評価額や固定資産税評価額等に合理的な調整を加えて算定しております。</p> <p>本社工場隣接土地につきましては、将来における具体的な使用計画がないことにより遊休資産として回収可能価額が帳簿価額を下回ったため、帳簿価額を回収可能価額まで減額し、当該減少額を減損損失として特別損失に計上しました。</p> <p>なお、回収可能価額は、正味売却可能価額によって測定しており、不動産鑑定評価額や固定資産税評価額等に合理的な調整を加えて算定しております。</p> | 退職特別加算金       | 2,318百万円    | 大量退職に伴う退職給付制度の一部終了損失 | 615 | 再就職支援費用 | 161 | その他 | 45 | 退職給付債務の増加額 | 331百万円 | 数理計算上の差異償却額 | 310 | 過去勤務債務償却額 | 26 | 場所 | 用途 | 種類 | 金額<br>(百万円) | 本社工場<br>(和歌山市) | 事業用資産 | 建物<br>及び構築物 | 2,589 | 事業用資産 | 機械装置<br>及び運搬具 | 274 | 事業用資産 | 土 地 | 4,582 | 事業用資産 | 無形固定資産 | 1,108 | 事業用資産 | そ の 他 | 442 | 本社工場隣接土地<br>(和歌山市) | 未 利 用 | 土 地 | 878 |
| 退職特別加算金  | 2,318百万円   |               |             |                      |     |         |     |     |    |            |        |             |     |           |    |    |    |    |             |                |       |             |       |       |               |     |       |     |       |       |        |       |       |       |     |                    |       |     |     |
| 大量退職に伴う退職給付制度の一部終了損失                             | 615  |               |             |                      |     |         |     |     |    |            |        |             |     |           |    |    |    |    |             |                |       |             |       |       |               |     |       |     |       |       |        |       |       |       |     |                    |       |     |     |
| 再就職支援費用  | 161  |               |             |                      |     |         |     |     |    |            |        |             |     |           |    |    |    |    |             |                |       |             |       |       |               |     |       |     |       |       |        |       |       |       |     |                    |       |     |     |
| その他  | 45   |               |             |                      |     |         |     |     |    |            |        |             |     |           |    |    |    |    |             |                |       |             |       |       |               |     |       |     |       |       |        |       |       |       |     |                    |       |     |     |
| 退職給付債務の増加額                                       | 331百万円   |               |             |                      |     |         |     |     |    |            |        |             |     |           |    |    |    |    |             |                |       |             |       |       |               |     |       |     |       |       |        |       |       |       |     |                    |       |     |     |
| 数理計算上の差異償却額                                      | 310  |               |             |                      |     |         |     |     |    |            |        |             |     |           |    |    |    |    |             |                |       |             |       |       |               |     |       |     |       |       |        |       |       |       |     |                    |       |     |     |
| 過去勤務債務償却額  | 26   |               |             |                      |     |         |     |     |    |            |        |             |     |           |    |    |    |    |             |                |       |             |       |       |               |     |       |     |       |       |        |       |       |       |     |                    |       |     |     |
| 場所   | 用途   | 種類            | 金額<br>(百万円) |                      |     |         |     |     |    |            |        |             |     |           |    |    |    |    |             |                |       |             |       |       |               |     |       |     |       |       |        |       |       |       |     |                    |       |     |     |
| 本社工場<br>(和歌山市)                                   | 事業用資産  | 建物<br>及び構築物   | 2,589       |                      |     |         |     |     |    |            |        |             |     |           |    |    |    |    |             |                |       |             |       |       |               |     |       |     |       |       |        |       |       |       |     |                    |       |     |     |
|  | 事業用資産  | 機械装置<br>及び運搬具 | 274         |                      |     |         |     |     |    |            |        |             |     |           |    |    |    |    |             |                |       |             |       |       |               |     |       |     |       |       |        |       |       |       |     |                    |       |     |     |
|  | 事業用資産  | 土 地           | 4,582       |                      |     |         |     |     |    |            |        |             |     |           |    |    |    |    |             |                |       |             |       |       |               |     |       |     |       |       |        |       |       |       |     |                    |       |     |     |
|  | 事業用資産  | 無形固定資産        | 1,108       |                      |     |         |     |     |    |            |        |             |     |           |    |    |    |    |             |                |       |             |       |       |               |     |       |     |       |       |        |       |       |       |     |                    |       |     |     |
|  | 事業用資産  | そ の 他         | 442         |                      |     |         |     |     |    |            |        |             |     |           |    |    |    |    |             |                |       |             |       |       |               |     |       |     |       |       |        |       |       |       |     |                    |       |     |     |
| 本社工場隣接土地<br>(和歌山市)                               | 未 利 用  | 土 地           | 878         |                      |     |         |     |     |    |            |        |             |     |           |    |    |    |    |             |                |       |             |       |       |               |     |       |     |       |       |        |       |       |       |     |                    |       |     |     |
| 8 和解金<br>CIALIT, S.A.への独占代理店契約解消に伴う一時金の支払いであります。 |  |               |             |                      |     |         |     |     |    |            |        |             |     |           |    |    |    |    |             |                |       |             |       |       |               |     |       |     |       |       |        |       |       |       |     |                    |       |     |     |

(連結株主資本等変動計算書関係)

前連結会計年度(自平成20年4月1日至平成21年3月31日)

1 発行済株式の種類及び総数に関する事項

| 株式の種類    | 前連結会計年度末 | 増加 | 減少 | 当連結会計年度末 |
|----------|----------|----|----|----------|
| 普通株式(千株) | 36,190   |    |    | 36,190   |

2 自己株式の種類及び株式数に関する事項

| 株式の種類    | 前連結会計年度末 | 増加 | 減少 | 当連結会計年度末 |
|----------|----------|----|----|----------|
| 普通株式(千株) | 576      | 0  |    | 576      |

(注) 普通株式の自己株式の株式数の増加0千株は、単元未満株式の買取りによるものであります。

3 配当に関する事項

(1) 配当金支払額

| 決議                   | 株式の種類 | 配当金の総額<br>(百万円) | 1株当たり配当額<br>(円) | 基準日        | 効力発生日      |
|----------------------|-------|-----------------|-----------------|------------|------------|
| 平成20年6月27日<br>定時株主総会 | 普通株式  | 534             | 15              | 平成20年3月31日 | 平成20年6月30日 |
| 平成20年10月17日<br>取締役会  | 普通株式  | 534             | 15              | 平成20年9月30日 | 平成20年12月5日 |

(2) 基準日が当連結会計年度に属する配当のうち、配当の効力発生日が翌連結会計年度となるもの

| 決議                   | 株式の種類 | 配当の原資 | 配当金の総額<br>(百万円) | 1株当たり<br>配当額(円) | 基準日        | 効力発生日      |
|----------------------|-------|-------|-----------------|-----------------|------------|------------|
| 平成21年6月26日<br>定時株主総会 | 普通株式  | 利益剰余金 | 534             | 15              | 平成21年3月31日 | 平成21年6月29日 |

当連結会計年度(自平成21年4月1日至平成22年3月31日)

1 発行済株式の種類及び総数に関する事項

| 株式の種類    | 前連結会計年度末 | 増加 | 減少 | 当連結会計年度末 |
|----------|----------|----|----|----------|
| 普通株式(千株) | 36,190   |    |    | 36,190   |

2 自己株式の種類及び株式数に関する事項

| 株式の種類    | 前連結会計年度末 | 増加 | 減少 | 当連結会計年度末 |
|----------|----------|----|----|----------|
| 普通株式(千株) | 576      | 0  |    | 576      |

(注) 普通株式の自己株式の株式数の増加0千株は、単元未満株式の買取りによるものであります。

3 配当に関する事項

(1) 配当金支払額

| 決議                   | 株式の種類 | 配当金の総額<br>(百万円) | 1株当たり配当額<br>(円) | 基準日        | 効力発生日      |
|----------------------|-------|-----------------|-----------------|------------|------------|
| 平成21年6月26日<br>定時株主総会 | 普通株式  | 534             | 15              | 平成21年3月31日 | 平成21年6月29日 |
| 平成21年10月30日<br>取締役会  | 普通株式  | 534             | 15              | 平成21年9月30日 | 平成21年12月7日 |

(2) 基準日が当連結会計年度に属する配当のうち、配当の効力発生日が翌連結会計年度となるもの

該当事項はありません。

[次へ](#)

(連結キャッシュ・フロー計算書関係)

| 前連結会計年度<br>(自 平成20年4月1日<br>至 平成21年3月31日)  | 当連結会計年度<br>(自 平成21年4月1日<br>至 平成22年3月31日) |           |                        |       |                   |       |           |        |  |          |           |                        |     |                   |       |           |        |               |             |      |        |      |       |     |       |      |     |      |     |        |     |               |       |         |    |               |    |           |    |                   |       |         |       |
|---|--|-----------|------------------------|-------|-------------------|-------|-----------|--------|--|----------|-----------|------------------------|-----|-------------------|-------|-----------|--------|---------------|-------------|------|--------|------|-------|-----|-------|------|-----|------|-----|--------|-----|---------------|-------|---------|----|---------------|----|-----------|----|-------------------|-------|---------|-------|
| <p>1 現金及び現金同等物の期末残高と連結貸借対照表に掲記されている科目の金額との関係</p> <p style="text-align: right;">平成21年3月31日</p> <table style="width: 100%; border-collapse: collapse;"> <tr> <td style="width: 80%;">現金及び預金勘定</td> <td style="text-align: right;">27,034百万円</td> </tr> <tr> <td>現金及び預金勘定に含まれている外貨建定期預金</td> <td style="text-align: right;">1,825</td> </tr> <tr> <td>有価証券勘定に含まれている国内CD</td> <td style="text-align: right;">6,630</td> </tr> <tr> <td style="border-top: 1px solid black;">現金及び現金同等物</td> <td style="text-align: right; border-top: 1px solid black;">31,839</td> </tr> </table> | 現金及び預金勘定                                 | 27,034百万円 | 現金及び預金勘定に含まれている外貨建定期預金 | 1,825 | 有価証券勘定に含まれている国内CD | 6,630 | 現金及び現金同等物 | 31,839 | <p>1 現金及び現金同等物の期末残高と連結貸借対照表に掲記されている科目の金額との関係</p> <p style="text-align: right;">平成22年3月31日</p> <table style="width: 100%; border-collapse: collapse;"> <tr> <td style="width: 80%;">現金及び預金勘定</td> <td style="text-align: right;">28,328百万円</td> </tr> <tr> <td>現金及び預金勘定に含まれている外貨建定期預金</td> <td style="text-align: right;">543</td> </tr> <tr> <td>有価証券勘定に含まれている国内CD</td> <td style="text-align: right;">2,460</td> </tr> <tr> <td style="border-top: 1px solid black;">現金及び現金同等物</td> <td style="text-align: right; border-top: 1px solid black;">30,245</td> </tr> </table> <p>2 株式の取得により新たに連結子会社となった会社の資産及び負債の主な内訳<br/>株式の取得により、新たに連結したことに伴う連結開始時の資産及び負債の内訳並びに株式の取得価額と取得による支出(純額)との関係は次のとおりであります。</p> <table style="width: 100%; border-collapse: collapse;"> <tr> <td style="width: 80%;">Lucidiom Inc.</td> <td style="text-align: right;">平成21年12月15日</td> </tr> <tr> <td>流動資産</td> <td style="text-align: right;">275百万円</td> </tr> <tr> <td>固定資産</td> <td style="text-align: right;">1,140</td> </tr> <tr> <td>のれん</td> <td style="text-align: right;">1,539</td> </tr> <tr> <td>流動負債</td> <td style="text-align: right;">647</td> </tr> <tr> <td>固定負債</td> <td style="text-align: right;">694</td> </tr> <tr> <td>少数株主持分</td> <td style="text-align: right;">322</td> </tr> <tr> <td style="border-top: 1px solid black;">Lucidiom Inc.</td> <td style="text-align: right; border-top: 1px solid black;">1,290</td> </tr> <tr> <td>株式の取得価額</td> <td style="text-align: right;">28</td> </tr> <tr> <td style="border-top: 1px solid black;">Lucidiom Inc.</td> <td style="text-align: right; border-top: 1px solid black;">28</td> </tr> <tr> <td>現金及び現金同等物</td> <td style="text-align: right;">28</td> </tr> <tr> <td>差引: Lucidiom Inc.</td> <td style="text-align: right;">1,261</td> </tr> <tr> <td style="border-top: 1px solid black;">取得による支出</td> <td style="text-align: right; border-top: 1px solid black;">1,261</td> </tr> </table> | 現金及び預金勘定 | 28,328百万円 | 現金及び預金勘定に含まれている外貨建定期預金 | 543 | 有価証券勘定に含まれている国内CD | 2,460 | 現金及び現金同等物 | 30,245 | Lucidiom Inc. | 平成21年12月15日 | 流動資産 | 275百万円 | 固定資産 | 1,140 | のれん | 1,539 | 流動負債 | 647 | 固定負債 | 694 | 少数株主持分 | 322 | Lucidiom Inc. | 1,290 | 株式の取得価額 | 28 | Lucidiom Inc. | 28 | 現金及び現金同等物 | 28 | 差引: Lucidiom Inc. | 1,261 | 取得による支出 | 1,261 |
| 現金及び預金勘定  | 27,034百万円                                |           |                        |       |                   |       |           |        |  |          |           |                        |     |                   |       |           |        |               |             |      |        |      |       |     |       |      |     |      |     |        |     |               |       |         |    |               |    |           |    |                   |       |         |       |
| 現金及び預金勘定に含まれている外貨建定期預金  | 1,825                                    |           |                        |       |                   |       |           |        |  |          |           |                        |     |                   |       |           |        |               |             |      |        |      |       |     |       |      |     |      |     |        |     |               |       |         |    |               |    |           |    |                   |       |         |       |
| 有価証券勘定に含まれている国内CD   | 6,630                                    |           |                        |       |                   |       |           |        |  |          |           |                        |     |                   |       |           |        |               |             |      |        |      |       |     |       |      |     |      |     |        |     |               |       |         |    |               |    |           |    |                   |       |         |       |
| 現金及び現金同等物   | 31,839                                   |           |                        |       |                   |       |           |        |  |          |           |                        |     |                   |       |           |        |               |             |      |        |      |       |     |       |      |     |      |     |        |     |               |       |         |    |               |    |           |    |                   |       |         |       |
| 現金及び預金勘定  | 28,328百万円                                |           |                        |       |                   |       |           |        |  |          |           |                        |     |                   |       |           |        |               |             |      |        |      |       |     |       |      |     |      |     |        |     |               |       |         |    |               |    |           |    |                   |       |         |       |
| 現金及び預金勘定に含まれている外貨建定期預金  | 543                                      |           |                        |       |                   |       |           |        |  |          |           |                        |     |                   |       |           |        |               |             |      |        |      |       |     |       |      |     |      |     |        |     |               |       |         |    |               |    |           |    |                   |       |         |       |
| 有価証券勘定に含まれている国内CD   | 2,460                                    |           |                        |       |                   |       |           |        |  |          |           |                        |     |                   |       |           |        |               |             |      |        |      |       |     |       |      |     |      |     |        |     |               |       |         |    |               |    |           |    |                   |       |         |       |
| 現金及び現金同等物   | 30,245                                   |           |                        |       |                   |       |           |        |  |          |           |                        |     |                   |       |           |        |               |             |      |        |      |       |     |       |      |     |      |     |        |     |               |       |         |    |               |    |           |    |                   |       |         |       |
| Lucidiom Inc.   | 平成21年12月15日                              |           |                        |       |                   |       |           |        |  |          |           |                        |     |                   |       |           |        |               |             |      |        |      |       |     |       |      |     |      |     |        |     |               |       |         |    |               |    |           |    |                   |       |         |       |
| 流動資産  | 275百万円                                   |           |                        |       |                   |       |           |        |  |          |           |                        |     |                   |       |           |        |               |             |      |        |      |       |     |       |      |     |      |     |        |     |               |       |         |    |               |    |           |    |                   |       |         |       |
| 固定資産  | 1,140                                    |           |                        |       |                   |       |           |        |  |          |           |                        |     |                   |       |           |        |               |             |      |        |      |       |     |       |      |     |      |     |        |     |               |       |         |    |               |    |           |    |                   |       |         |       |
| のれん   | 1,539                                    |           |                        |       |                   |       |           |        |  |          |           |                        |     |                   |       |           |        |               |             |      |        |      |       |     |       |      |     |      |     |        |     |               |       |         |    |               |    |           |    |                   |       |         |       |
| 流動負債  | 647                                      |           |                        |       |                   |       |           |        |  |          |           |                        |     |                   |       |           |        |               |             |      |        |      |       |     |       |      |     |      |     |        |     |               |       |         |    |               |    |           |    |                   |       |         |       |
| 固定負債  | 694                                      |           |                        |       |                   |       |           |        |  |          |           |                        |     |                   |       |           |        |               |             |      |        |      |       |     |       |      |     |      |     |        |     |               |       |         |    |               |    |           |    |                   |       |         |       |
| 少数株主持分  | 322                                      |           |                        |       |                   |       |           |        |  |          |           |                        |     |                   |       |           |        |               |             |      |        |      |       |     |       |      |     |      |     |        |     |               |       |         |    |               |    |           |    |                   |       |         |       |
| Lucidiom Inc.   | 1,290                                    |           |                        |       |                   |       |           |        |  |          |           |                        |     |                   |       |           |        |               |             |      |        |      |       |     |       |      |     |      |     |        |     |               |       |         |    |               |    |           |    |                   |       |         |       |
| 株式の取得価額   | 28                                       |           |                        |       |                   |       |           |        |  |          |           |                        |     |                   |       |           |        |               |             |      |        |      |       |     |       |      |     |      |     |        |     |               |       |         |    |               |    |           |    |                   |       |         |       |
| Lucidiom Inc.   | 28                                       |           |                        |       |                   |       |           |        |  |          |           |                        |     |                   |       |           |        |               |             |      |        |      |       |     |       |      |     |      |     |        |     |               |       |         |    |               |    |           |    |                   |       |         |       |
| 現金及び現金同等物   | 28                                       |           |                        |       |                   |       |           |        |  |          |           |                        |     |                   |       |           |        |               |             |      |        |      |       |     |       |      |     |      |     |        |     |               |       |         |    |               |    |           |    |                   |       |         |       |
| 差引: Lucidiom Inc.   | 1,261                                    |           |                        |       |                   |       |           |        |  |          |           |                        |     |                   |       |           |        |               |             |      |        |      |       |     |       |      |     |      |     |        |     |               |       |         |    |               |    |           |    |                   |       |         |       |
| 取得による支出   | 1,261                                    |           |                        |       |                   |       |           |        |  |          |           |                        |     |                   |       |           |        |               |             |      |        |      |       |     |       |      |     |      |     |        |     |               |       |         |    |               |    |           |    |                   |       |         |       |

(リース取引関係)

| 前連結会計年度<br>(自 平成20年4月1日<br>至 平成21年3月31日)  | 当連結会計年度<br>(自 平成21年4月1日<br>至 平成22年3月31日) |       |     |    |    |    |   |      |       |     |    |    |    |
|---|--|-------|-----|----|----|----|---|------|-------|-----|----|----|----|
| <p>1 ファイナンス・リース取引<br/>所有権移転外ファイナンス・リース取引<br/>(1) リース資産の内容<br/>有形固定資産<br/>主として、社用自動車(機械装置及び運搬具)及びデジタルミニラボ(工具、器具及び備品)であります。</p> <p>(2) リース資産の減価償却の方法<br/>リース期間を耐用年数とし、残存価額を零とする定額法によっております。</p> <p>2 オペレーティング・リース取引<br/>オペレーティング・リース取引のうち解約不能のものに係る未経過リース料</p> <table style="width: 100%; border-collapse: collapse;"> <tr> <td style="width: 80%;">1年以内</td> <td style="text-align: right;">25百万円</td> </tr> <tr> <td>1年超</td> <td style="text-align: right;">24</td> </tr> <tr> <td style="border-top: 1px solid black;">合計</td> <td style="text-align: right; border-top: 1px solid black;">49</td> </tr> </table> | 1年以内                                     | 25百万円 | 1年超 | 24 | 合計 | 49 | <p>1 ファイナンス・リース取引<br/>所有権移転外ファイナンス・リース取引<br/>(1) リース資産の内容<br/>有形固定資産<br/>同左</p> <p>(2) リース資産の減価償却の方法<br/>同左</p> <p>2 オペレーティング・リース取引<br/>オペレーティング・リース取引のうち解約不能のものに係る未経過リース料</p> <table style="width: 100%; border-collapse: collapse;"> <tr> <td style="width: 80%;">1年以内</td> <td style="text-align: right;">28百万円</td> </tr> <tr> <td>1年超</td> <td style="text-align: right;">26</td> </tr> <tr> <td style="border-top: 1px solid black;">合計</td> <td style="text-align: right; border-top: 1px solid black;">55</td> </tr> </table> | 1年以内 | 28百万円 | 1年超 | 26 | 合計 | 55 |
| 1年以内  | 25百万円                                    |       |     |    |    |    |   |      |       |     |    |    |    |
| 1年超   | 24                                       |       |     |    |    |    |   |      |       |     |    |    |    |
| 合計  | 49                                       |       |     |    |    |    |   |      |       |     |    |    |    |
| 1年以内  | 28百万円                                    |       |     |    |    |    |   |      |       |     |    |    |    |
| 1年超   | 26                                       |       |     |    |    |    |   |      |       |     |    |    |    |
| 合計  | 55                                       |       |     |    |    |    |   |      |       |     |    |    |    |

(金融商品関係)

当連結会計年度(自 平成21年4月1日 至 平成22年3月31日)

(追加情報)

当連結会計年度より、「金融商品に関する会計基準」(企業会計基準第10号 平成20年3月10日)及び「金融商品の時価等の開示に関する適用指針」(企業会計基準適用指針第19号 平成20年3月10日)を適用しております。

1 金融商品の状況に関する事項

(1) 金融商品に対する取組方針

当社グループは、資金のうち、運転資金を除く余剰資金の範囲内で運用を行うことを社内規程にて制限しております。運用の原則として、流動性を確保し、主に銀行の預貯金及び高格付けの社債等、元本の安全性の高い金融商品に限定しております。

投資にあたっては、対象の流動性、信用性を勘案し、企業本来の目的を逸脱しない範囲に限定しております。デリバティブ取引は、為替変動リスク及び金利変動リスクを回避するために利用しており、投機的な取引は行わない方針であります。

(2) 金融商品の内容及びそのリスク

営業債権である受取手形及び売掛金は、顧客の信用リスクにさらされています。当該リスクに関しては、取引先ごとに与信管理を徹底し、回収期日や残高を定期的に管理することで、リスク軽減を図っております。

有価証券及び投資有価証券は、市場価格の変動リスクにさらされておりますが、主に業務上の関係を有する株式及び一時的な余資運用債券であり、株式及び債券については定期的に時価や発行体の財務状況等を把握することで減損懸念の早期把握や軽減を図っております。また、主に持分法適用関連会社に対して長期貸付を行っております。

営業債務である買掛金は、一年以内の支払期日であります。

デリバティブ取引の利用にあたっては、信用リスクを軽減するため、格付けの高い金融機関とのみ、取引を行っております。

(3) 金融商品に係るリスク管理体制

信用リスク(取引先の契約不履行等に係るリスク)の管理

当社グループでは、社内規程に従い、営業債権及び長期貸付金について、営業管理部門及び経理部門が主要な取引先の状況を定期的にモニタリングし、取引先ごとに期日及び残高を管理するとともに、財務状況の悪化等による回収懸念の早期把握や軽減を図っております。

その他有価証券及び満期保有目的の債券は、社内規程により格付けの高いもののみを対象としているため、信用リスクは僅少であります。

デリバティブ取引の利用にあたっては、信用リスクを軽減するため、格付けの高い金融機関とのみ、取引を行っております。

市場リスク(為替や金利等の変動リスク)の管理

当社グループでは、外貨建ての営業債権債務に係る為替の変動リスクに対するヘッジを目的とした通貨オプション、為替予約等を行っております。当該デリバティブ取引の執行・管理につきましては、取引権限を定めた社内規程に従って行っております。また、取引予定額、月次取引状況、取引残高等について、定期的に当社の取締役会等に報告しております。

有価証券及び投資有価証券については、定期的に時価や発行体の財務状況を把握しております。

(4) 金融商品の時価等に関する事項についての補足説明

金融商品の時価には、市場価格に基づく価額のほか、市場価額が無い場合には合理的に算定された価額が含まれております。当該価額の算定においては変動要因を織り込んでいるため、異なる前提条件を採用することにより、当該価額が変動することがあります。

2 金融商品の時価等に関する事項

平成22年3月31日(当期の連結決算日)における連結貸借対照表計上額、時価及びこれらの差額については次のとおりであります。

| 科目               | 連結貸借対照表計上額<br>(百万円) | 時価<br>(百万円) | 差額<br>(百万円) |
|------------------|---------------------|-------------|-------------|
| (1) 現金及び預金       | 28,328              | 28,328      |             |
| (2) 受取手形及び売掛金    | 5,448               |             |             |
| 貸倒引当金            | 503                 |             |             |
| 受取手形及び売掛金(純額)    | 4,944               | 4,944       |             |
| (3) 有価証券及び投資有価証券 | 11,092              | 11,080      | 11          |
| (4) 長期貸付金        | 519                 |             |             |
| 貸倒引当金            | 68                  |             |             |
| 長期貸付金(純額)        | 450                 | 443         | 6           |
| 資産計              | 44,816              | 44,797      | 18          |
| (1) 支払手形及び買掛金    | 6,252               | 6,252       |             |
| (2) 短期借入金        | 142                 | 142         |             |
| (3) 未払法人税等       | 435                 | 435         |             |
| 負債計              | 6,830               | 6,830       |             |
| デリバティブ取引         |                     |             |             |

(注) 1 金融商品の時価の算定方法並びに有価証券及びデリバティブ取引に関する事項

資 産

(1) 現金及び預金、並びに(2) 受取手形及び売掛金

これらは短期間で決済されるため、時価は帳簿価額にほぼ等しいことから、当該帳簿価額によっております。

(3) 有価証券及び投資有価証券

株式及び債券は取引所の価格等によっております。

また、保有目的ごとの有価証券に関する注記事項については、「有価証券関係」注記を参照ください。



(4) 長期貸付金

一定の期間ごとに分類し、与信管理上の信用リスク区分ごとに、その将来キャッシュ・フローを国債の利回り等適切な指標に信用スプレッドを上乗せした利率で割り引いた現在価値により算定しております。

負債

(1) 支払手形及び買掛金、(2) 短期借入金、並びに(3) 未払法人税等

これらは短期間で決済されるため、時価は帳簿価額にほぼ等しいことから、当該帳簿価額によっております。

デリバティブ取引

ヘッジ会計が適用されていないデリバティブ取引について、取引の対象物の種類ごとの連結決算日における契約額又は契約において定められた元本相当額、時価及び評価損益並びに当該時価の算定方法は、「デリバティブ取引関係」注記を参照ください。

なお、ヘッジ会計が適用されているデリバティブ取引については重要性が乏しいため、省略しております。

2 時価を把握することが極めて困難と認められる金融商品

| 区分    | 連結貸借対照表計上額<br>(百万円) |
|-------|---------------------|
| 非上場株式 | 2,206               |

上記については、市場価格がなく、時価を把握することが極めて困難と認められるため、「(3) 有価証券及び投資有価証券」には含めておりません。

3 金銭債権及び満期のある有価証券の連結決算日後の償還予定額

|                   | 1年以内<br>(百万円) | 1年超5年以内<br>(百万円) | 5年超10年以内<br>(百万円) |
|-------------------|---------------|------------------|-------------------|
| 現金及び預金            | 28,328        |                  |                   |
| 受取手形及び売掛金         | 4,501         | 946              |                   |
| 有価証券及び投資有価証券      |               |                  |                   |
| 満期保有目的の債券         | 6,347         | 995              |                   |
| その他有価証券のうち満期があるもの |               |                  |                   |
| 長期貸付金             |               | 518              | 1                 |
| 合計                | 39,177        | 2,460            | 1                 |

[次へ](#)

(有価証券関係)

前連結会計年度

1 満期保有目的の債券で時価のあるもの(平成21年3月31日)

| 種類                       | 連結貸借対照表計上額<br>(百万円) | 時価<br>(百万円) | 差額<br>(百万円) |     |
|--------------------------|---------------------|-------------|-------------|-----|
| 時価が連結貸借対照表<br>計上額を超えないもの | (1) 社債              | 6,158       | 5,901       | 257 |
|                          | (2) その他             | 1,551       | 1,252       | 299 |
|                          | 小計                  | 7,710       | 7,153       | 557 |
| 合計                       | 7,710               | 7,153       | 557         |     |

2 その他有価証券で時価のあるもの(平成21年3月31日)

| 種類                         | 取得原価<br>(百万円) | 連結貸借対照表計上額<br>(百万円) | 差額<br>(百万円) |     |
|----------------------------|---------------|---------------------|-------------|-----|
| 連結貸借対照表計上額<br>が取得原価を超えるもの  | 株式            | 809                 | 995         | 185 |
|                            | 小計            | 809                 | 995         | 185 |
| 連結貸借対照表計上額<br>が取得原価を超えないもの | (1) 株式        | 871                 | 687         | 184 |
|                            | (2) その他       | 501                 | 444         | 57  |
|                            | 小計            | 1,373               | 1,131       | 242 |
| 合計                         | 2,183         | 2,126               | 56          |     |

3 当連結会計年度中に売却したその他有価証券(自平成20年4月1日 至平成21年3月31日)

| 売却額(百万円) | 売却益の合計額(百万円) | 売却損の合計額(百万円) |
|----------|--------------|--------------|
| 0        |              |              |

4 時価評価されていない主な有価証券の内容(平成21年3月31日)

|                                     | 連結貸借対照表計上額(百万円) |
|-------------------------------------|-----------------|
| (1) 満期保有目的の債券<br>コマーシャルペーパー<br>国内CD | 797<br>6,630    |
| (2) その他有価証券<br>非上場株式                | 394             |

5 その他有価証券のうち満期があるもの及び満期保有目的の債券の今後の償還予定額(平成21年3月31日)

|     | 1年以内(百万円) | 1年超5年以内(百万円) |
|-----|-----------|--------------|
| 債券  |           |              |
| 社債  | 3,296     | 2,861        |
| その他 | 7,827     | 1,151        |
| 合計  | 11,124    | 4,013        |

(注) 有価証券について678百万円(満期保有目的の債券で時価のあるもの345百万円、時価評価されていない株式332百万円)の減損処理を行っております。

なお、減損処理にあたっては、連結会計年度末における時価が取得価額に比べ50%以上下落した場合には、全て減損処理を行い、30～50%程度下落した場合には、回復可能性等を考慮して必要と認められた額について減損処理を行っております。

当連結会計年度

1 満期保有目的の債券(平成22年3月31日)

| 種類                        |         | 連結貸借対照表計上額<br>(百万円) | 時価<br>(百万円) | 差額<br>(百万円) |
|---------------------------|---------|---------------------|-------------|-------------|
| 連結貸借対照表計上額<br>が取得原価を超えるもの | 社債      | 1,889               | 1,901       | 11          |
|                           | 小計      | 1,889               | 1,901       | 11          |
| 時価が連結貸借対照表<br>計上額を超えないもの  | (1) 社債  | 1,493               | 1,486       | 7           |
|                           | (2) その他 | 3,960               | 3,943       | 16          |
|                           | 小計      | 5,453               | 5,429       | 23          |
| 合計                        |         | 7,342               | 7,330       | 11          |

2 その他有価証券(平成22年3月31日)

| 種類                         |         | 連結貸借対照表計上額<br>(百万円) | 取得原価<br>(百万円) | 差額<br>(百万円) |
|----------------------------|---------|---------------------|---------------|-------------|
| 連結貸借対照表計上額<br>が取得原価を超えるもの  | 株式      | 1,597               | 1,019         | 577         |
|                            | 小計      | 1,597               | 1,019         | 577         |
| 連結貸借対照表計上額<br>が取得原価を超えないもの | (1) 株式  | 517                 | 662           | 144         |
|                            | (2) その他 | 1,634               | 1,701         | 67          |
|                            | 小計      | 2,151               | 2,363         | 211         |
| 合計                         |         | 3,749               | 3,383         | 366         |

3 当連結会計年度中に売却したその他有価証券(自平成21年4月1日 至平成22年3月31日)

| 売却額(百万円) | 売却益の合計額(百万円) | 売却損の合計額(百万円) |
|----------|--------------|--------------|
|          |              |              |

4 減損処理を行った有価証券(自平成21年4月1日 至平成22年3月31日)

有価証券について151百万円(満期保有目的の債券で時価のあるもの151百万円)の減損処理を行っております。

なお、減損処理にあたっては、連結会計年度末における時価が取得価額に比べ50%以上下落した場合には、全て減損処理を行い、30～50%程度下落した場合には、回復可能性等を考慮して必要と認められた額について減損処理を行っております。

[前へ](#) [次へ](#)

(デリバティブ取引関係)

前連結会計年度(自平成20年4月1日至平成21年3月31日)

1 取引の状況に関する事項

| 前連結会計年度<br>(自平成20年4月1日<br>至平成21年3月31日)  |
|---|
| <p>(1) 取引の内容<br/>           為替予約<br/>           通貨オプション<br/>           通貨スワップ<br/>           金利スワップ</p> <p>(2) 取引に関する取組方針<br/>           取締役会の承認を受けた職務権限及び取引限度額を定めた内規に基づき確定した金額の範囲内で為替変動リスク、金利変動リスクをヘッジしております。</p> <p>(3) 取引の利用目的<br/>           在外連結子会社への外貨建貸付金の為替変動リスク及び外貨建売上債権の為替変動リスクを主にヘッジするため為替予約、通貨オプション及び通貨スワップを利用しており、資金運用時の金利変動リスクを軽減するため金利スワップを利用しております。<br/>           投機的取引は実施しない方針であり、契約内容により高い有効性が明らかに認められる取引や実行可能性の極めて高い輸出取引に係る取引であるため、有効性の判定は省略しております。<br/>           なお、連結会社間取引をヘッジ対象とするデリバティブ取引は、ヘッジ会計を適用しておりません。</p> <p>(4) 取引に係るリスク<br/>           為替予約、通貨オプション及び通貨スワップは為替相場の変動によるリスクがあり、金利スワップは市場金利の変動リスクを有しております。<br/>           契約先は全て信用度の高い金融機関であり、契約先の債務不履行によるいわゆる信用リスクは、ほとんどないと判断しております。</p> <p>(5) 取引に係るリスク管理体制<br/>           取引の実行及び管理は各社財務部門で行っており、取引結果については取引の都度担当役員に報告しております。</p> <p>(6) 「取引の時価等に関する事項」に係る補足説明等<br/>           「取引の時価等に関する事項」における契約額または想定元本は、この金額自体がデリバティブ取引に係る市場リスク量を示すものではありません。</p> |

## 2 取引の時価等に関する事項

## (1) 通貨関連

| 区分            | 種類         | 前連結会計年度<br>(平成21年3月31日) |                         |             |               |
|---------------|------------|-------------------------|-------------------------|-------------|---------------|
|               |            | 契約額等<br>(百万円)           | 契約額等のうち<br>1年超<br>(百万円) | 時価<br>(百万円) | 評価損益<br>(百万円) |
| 市場取引以外の<br>取引 | 為替予約取引     |                         |                         |             |               |
|               | 売建         |                         |                         |             |               |
|               | GBP        | 104                     |                         | 89          | 15            |
|               | 買建         |                         |                         |             |               |
|               | JPY        | 10                      |                         | 9           | 0             |
|               | 通貨オプション取引  |                         |                         |             |               |
| 売建            |            |                         |                         |             |               |
| コール           |            |                         |                         |             |               |
| EUR           | 181<br>(9) |                         | 24                      | 15          |               |
| 買建            |            |                         |                         |             |               |
| プット           |            |                         |                         |             |               |
| EUR           | 181<br>(9) |                         | 11                      | 1           |               |
| 合計            |            |                         |                         | 1           |               |

(注)

| 前連結会計年度<br>(平成21年3月31日)                                   |
|---|
| 1 時価の算出方法<br>取引金融機関から提示された価格によっております。                     |
| 2 ヘッジ会計が適用されているデリバティブ取引は除いております。                          |
| 3 オプション取引の契約額の( )内の金額はオプション料であり、それに対応する時価及び評価損益を記載しております。 |

当連結会計年度（自 平成21年4月1日 至 平成22年3月31日）

1 ヘッジ会計が適用されていないデリバティブ取引

(1) 通貨関連

| 区分            | 種類         | 当連結会計年度<br>(平成22年3月31日) |                         |             |               |
|---------------|------------|-------------------------|-------------------------|-------------|---------------|
|               |            | 契約額等<br>(百万円)           | 契約額等のうち<br>1年超<br>(百万円) | 時価<br>(百万円) | 評価損益<br>(百万円) |
| 市場取引以外の<br>取引 | 為替予約取引     |                         |                         |             |               |
|               | 売建         |                         |                         |             |               |
|               | USD        | 1,865                   |                         | 4           | 4             |
|               | 買建         |                         |                         |             |               |
|               | JPY        | 46                      |                         | 0           | 0             |
|               | 通貨オプション取引  |                         |                         |             |               |
|               | 売建         |                         |                         |             |               |
|               | コール        |                         |                         |             |               |
|               | USD        | 428<br>(8)              |                         | 12          | 12            |
|               | EUR        | 255<br>(9)              |                         | 5           | 5             |
|               | 買建         |                         |                         |             |               |
| プット           |            |                         |                         |             |               |
| USD           | 411<br>(8) |                         | 3                       | 3           |               |
| EUR           | 239<br>(9) |                         | 10                      | 10          |               |
| 通貨スワップ取引      |            |                         |                         |             |               |
| 受取円・支払EUR     | 754        |                         | 0                       | 0           |               |
| 合計            |            | 4,000                   |                         | 0           | 0             |

(注)

| 当連結会計年度<br>(平成22年3月31日)               |
|---------------------------------------|
| 1 時価の算出方法<br>取引金融機関から提示された価格によっております。 |
| 2 オプション取引の契約額の( )内の金額はオプション料であります。    |

2 ヘッジ会計が適用されているデリバティブ取引

ヘッジ会計が適用されているデリバティブ取引については重要性が乏しいため、省略しております。

[前へ](#) [次へ](#)

(退職給付関係)

| 前連結会計年度<br>(平成21年3月31日)  | 当連結会計年度<br>(平成22年3月31日)  |                          |      |       |         |      |                   |         |                      |         |                                     |     |        |     |  |      |   |        |          |      |       |        |     |                    |     |                      |    |                  |     |                          |     |    |       |
|--|--|--------------------------|------|-------|---------|------|-------------------|---------|----------------------|---------|-------------------------------------|-----|--------|-----|--|------|---|--------|----------|------|-------|--------|-----|--------------------|-----|----------------------|----|------------------|-----|--------------------------|-----|----|-------|
| <p>1 採用している退職給付制度の概要<br/>当社及び国内連結子会社は、確定給付型の制度として、企業年金基金制度、適格退職年金制度及び退職一時金制度を設けております。<br/>また、従業員の退職等に際して割増退職金を支払う場合があります。<br/>なお、在外連結子会社の一部は確定拠出年金制度を採用しております。</p>   | <p>1 採用している退職給付制度の概要<br/>当社及び国内連結子会社の一部は、確定給付型の制度として、企業年金基金制度及び退職一時金制度を設けております。<br/>また、従業員の退職等に際して割増退職金を支払う場合があります。<br/>なお、在外連結子会社の一部は確定拠出型年金制度を採用しており、一部の国内連結子会社は、平成21年4月に退職一時金制度について、適格退職年金制度から確定拠出型年金制度へ移行しております。</p> |                          |      |       |         |      |                   |         |                      |         |                                     |     |        |     |  |      |   |        |          |      |       |        |     |                    |     |                      |    |                  |     |                          |     |    |       |
| <p>2 退職給付債務に関する事項(平成21年3月31日)</p> <table style="width: 100%; border-collapse: collapse;"> <tr> <td style="width: 80%;">退職給付債務</td> <td style="text-align: right;">4,039百万円</td> </tr> <tr> <td>年金資産</td> <td style="text-align: right;">3,197</td> </tr> <tr> <td>差引</td> <td style="text-align: right;">841</td> </tr> <tr> <td>未認識数理計算上の差異</td> <td style="text-align: right;">1,390</td> </tr> <tr> <td>未認識過去勤務債務<br/>(債務の減額)</td> <td style="text-align: right;">111</td> </tr> <tr> <td>連結貸借対照表計上額<br/>純額</td> <td style="text-align: right;">437</td> </tr> <tr> <td>前払年金費用</td> <td style="text-align: right;">461</td> </tr> <tr> <td>退職給付引当金</td> <td style="text-align: right;">23</td> </tr> </table> <p>(注) 国内連結子会社1社は、退職給付債務の算定にあたり、簡便法を採用しております。</p> | 退職給付債務   | 4,039百万円                 | 年金資産 | 3,197 | 差引      | 841  | 未認識数理計算上の差異       | 1,390   | 未認識過去勤務債務<br>(債務の減額) | 111     | 連結貸借対照表計上額<br>純額                    | 437 | 前払年金費用 | 461 | 退職給付引当金  | 23   | <p>2 退職給付債務に関する事項(平成22年3月31日)</p> <table style="width: 100%; border-collapse: collapse;"> <tr> <td style="width: 80%;">退職給付債務</td> <td style="text-align: right;">4,634百万円</td> </tr> <tr> <td>年金資産</td> <td style="text-align: right;">3,705</td> </tr> <tr> <td>差引</td> <td style="text-align: right;">929</td> </tr> <tr> <td>未認識数理計算上の差異</td> <td style="text-align: right;">541</td> </tr> <tr> <td>未認識過去勤務債務<br/>(債務の減額)</td> <td style="text-align: right;">68</td> </tr> <tr> <td>連結貸借対照表計上額<br/>純額</td> <td style="text-align: right;">457</td> </tr> <tr> <td>退職給付引当金</td> <td style="text-align: right;">457</td> </tr> </table> | 退職給付債務 | 4,634百万円 | 年金資産 | 3,705 | 差引     | 929 | 未認識数理計算上の差異        | 541 | 未認識過去勤務債務<br>(債務の減額) | 68 | 連結貸借対照表計上額<br>純額 | 457 | 退職給付引当金                  | 457 |    |       |
| 退職給付債務   | 4,039百万円   |                          |      |       |         |      |                   |         |                      |         |                                     |     |        |     |  |      |   |        |          |      |       |        |     |                    |     |                      |    |                  |     |                          |     |    |       |
| 年金資産   | 3,197  |                          |      |       |         |      |                   |         |                      |         |                                     |     |        |     |  |      |   |        |          |      |       |        |     |                    |     |                      |    |                  |     |                          |     |    |       |
| 差引   | 841  |                          |      |       |         |      |                   |         |                      |         |                                     |     |        |     |  |      |   |        |          |      |       |        |     |                    |     |                      |    |                  |     |                          |     |    |       |
| 未認識数理計算上の差異  | 1,390  |                          |      |       |         |      |                   |         |                      |         |                                     |     |        |     |  |      |   |        |          |      |       |        |     |                    |     |                      |    |                  |     |                          |     |    |       |
| 未認識過去勤務債務<br>(債務の減額)   | 111  |                          |      |       |         |      |                   |         |                      |         |                                     |     |        |     |  |      |   |        |          |      |       |        |     |                    |     |                      |    |                  |     |                          |     |    |       |
| 連結貸借対照表計上額<br>純額   | 437  |                          |      |       |         |      |                   |         |                      |         |                                     |     |        |     |  |      |   |        |          |      |       |        |     |                    |     |                      |    |                  |     |                          |     |    |       |
| 前払年金費用   | 461  |                          |      |       |         |      |                   |         |                      |         |                                     |     |        |     |  |      |   |        |          |      |       |        |     |                    |     |                      |    |                  |     |                          |     |    |       |
| 退職給付引当金  | 23   |                          |      |       |         |      |                   |         |                      |         |                                     |     |        |     |  |      |   |        |          |      |       |        |     |                    |     |                      |    |                  |     |                          |     |    |       |
| 退職給付債務   | 4,634百万円   |                          |      |       |         |      |                   |         |                      |         |                                     |     |        |     |  |      |   |        |          |      |       |        |     |                    |     |                      |    |                  |     |                          |     |    |       |
| 年金資産   | 3,705  |                          |      |       |         |      |                   |         |                      |         |                                     |     |        |     |  |      |   |        |          |      |       |        |     |                    |     |                      |    |                  |     |                          |     |    |       |
| 差引   | 929  |                          |      |       |         |      |                   |         |                      |         |                                     |     |        |     |  |      |   |        |          |      |       |        |     |                    |     |                      |    |                  |     |                          |     |    |       |
| 未認識数理計算上の差異  | 541  |                          |      |       |         |      |                   |         |                      |         |                                     |     |        |     |  |      |   |        |          |      |       |        |     |                    |     |                      |    |                  |     |                          |     |    |       |
| 未認識過去勤務債務<br>(債務の減額)   | 68   |                          |      |       |         |      |                   |         |                      |         |                                     |     |        |     |  |      |   |        |          |      |       |        |     |                    |     |                      |    |                  |     |                          |     |    |       |
| 連結貸借対照表計上額<br>純額   | 457  |                          |      |       |         |      |                   |         |                      |         |                                     |     |        |     |  |      |   |        |          |      |       |        |     |                    |     |                      |    |                  |     |                          |     |    |       |
| 退職給付引当金  | 457  |                          |      |       |         |      |                   |         |                      |         |                                     |     |        |     |  |      |   |        |          |      |       |        |     |                    |     |                      |    |                  |     |                          |     |    |       |
| <p>3 退職給付費用に関する事項<br/>(自平成20年4月1日至平成21年3月31日)</p> <table style="width: 100%; border-collapse: collapse;"> <tr> <td style="width: 80%;">勤務費用(注)</td> <td style="text-align: right;">324百万円</td> </tr> <tr> <td>退職金</td> <td style="text-align: right;">1</td> </tr> <tr> <td>利息費用</td> <td style="text-align: right;">73</td> </tr> <tr> <td>期待運用収益</td> <td style="text-align: right;">73</td> </tr> <tr> <td>数理計算上の差異の<br/>費用処理額</td> <td style="text-align: right;">106</td> </tr> <tr> <td>過去勤務債務の処理額</td> <td style="text-align: right;">18</td> </tr> <tr> <td>退職給付費用</td> <td style="text-align: right;">413</td> </tr> </table> <p>(注) 簡便法を採用している国内連結子会社1社の退職給付費用は、「勤務費用」に計上しております。</p>   | 勤務費用(注)  | 324百万円                   | 退職金  | 1     | 利息費用    | 73   | 期待運用収益            | 73      | 数理計算上の差異の<br>費用処理額   | 106     | 過去勤務債務の処理額                          | 18  | 退職給付費用 | 413 | <p>3 退職給付費用に関する事項<br/>(自平成21年4月1日至平成22年3月31日)</p> <table style="width: 100%; border-collapse: collapse;"> <tr> <td style="width: 80%;">勤務費用</td> <td style="text-align: right;">376百万円</td> </tr> <tr> <td>退職金</td> <td style="text-align: right;">15</td> </tr> <tr> <td>利息費用</td> <td style="text-align: right;">78</td> </tr> <tr> <td>期待運用収益</td> <td style="text-align: right;">63</td> </tr> <tr> <td>数理計算上の差異の<br/>費用処理額</td> <td style="text-align: right;">197</td> </tr> <tr> <td>過去勤務債務の処理額</td> <td style="text-align: right;">15</td> </tr> <tr> <td>退職給付費用</td> <td style="text-align: right;">588</td> </tr> <tr> <td>大量退職に伴う退職給付<br/>制度の一部終了損失</td> <td style="text-align: right;">615</td> </tr> <tr> <td>合計</td> <td style="text-align: right;">1,204</td> </tr> </table> <p>(注) 上記退職給付費用以外に、退職特別加算金として2,318百万円を特別損失として計上しております。</p> | 勤務費用 | 376百万円  | 退職金    | 15       | 利息費用 | 78    | 期待運用収益 | 63  | 数理計算上の差異の<br>費用処理額 | 197 | 過去勤務債務の処理額           | 15 | 退職給付費用           | 588 | 大量退職に伴う退職給付<br>制度の一部終了損失 | 615 | 合計 | 1,204 |
| 勤務費用(注)  | 324百万円   |                          |      |       |         |      |                   |         |                      |         |                                     |     |        |     |  |      |   |        |          |      |       |        |     |                    |     |                      |    |                  |     |                          |     |    |       |
| 退職金  | 1  |                          |      |       |         |      |                   |         |                      |         |                                     |     |        |     |  |      |   |        |          |      |       |        |     |                    |     |                      |    |                  |     |                          |     |    |       |
| 利息費用   | 73   |                          |      |       |         |      |                   |         |                      |         |                                     |     |        |     |  |      |   |        |          |      |       |        |     |                    |     |                      |    |                  |     |                          |     |    |       |
| 期待運用収益   | 73   |                          |      |       |         |      |                   |         |                      |         |                                     |     |        |     |  |      |   |        |          |      |       |        |     |                    |     |                      |    |                  |     |                          |     |    |       |
| 数理計算上の差異の<br>費用処理額   | 106  |                          |      |       |         |      |                   |         |                      |         |                                     |     |        |     |  |      |   |        |          |      |       |        |     |                    |     |                      |    |                  |     |                          |     |    |       |
| 過去勤務債務の処理額   | 18   |                          |      |       |         |      |                   |         |                      |         |                                     |     |        |     |  |      |   |        |          |      |       |        |     |                    |     |                      |    |                  |     |                          |     |    |       |
| 退職給付費用   | 413  |                          |      |       |         |      |                   |         |                      |         |                                     |     |        |     |  |      |   |        |          |      |       |        |     |                    |     |                      |    |                  |     |                          |     |    |       |
| 勤務費用   | 376百万円   |                          |      |       |         |      |                   |         |                      |         |                                     |     |        |     |  |      |   |        |          |      |       |        |     |                    |     |                      |    |                  |     |                          |     |    |       |
| 退職金  | 15   |                          |      |       |         |      |                   |         |                      |         |                                     |     |        |     |  |      |   |        |          |      |       |        |     |                    |     |                      |    |                  |     |                          |     |    |       |
| 利息費用   | 78   |                          |      |       |         |      |                   |         |                      |         |                                     |     |        |     |  |      |   |        |          |      |       |        |     |                    |     |                      |    |                  |     |                          |     |    |       |
| 期待運用収益   | 63   |                          |      |       |         |      |                   |         |                      |         |                                     |     |        |     |  |      |   |        |          |      |       |        |     |                    |     |                      |    |                  |     |                          |     |    |       |
| 数理計算上の差異の<br>費用処理額   | 197  |                          |      |       |         |      |                   |         |                      |         |                                     |     |        |     |  |      |   |        |          |      |       |        |     |                    |     |                      |    |                  |     |                          |     |    |       |
| 過去勤務債務の処理額   | 15   |                          |      |       |         |      |                   |         |                      |         |                                     |     |        |     |  |      |   |        |          |      |       |        |     |                    |     |                      |    |                  |     |                          |     |    |       |
| 退職給付費用   | 588  |                          |      |       |         |      |                   |         |                      |         |                                     |     |        |     |  |      |   |        |          |      |       |        |     |                    |     |                      |    |                  |     |                          |     |    |       |
| 大量退職に伴う退職給付<br>制度の一部終了損失   | 615  |                          |      |       |         |      |                   |         |                      |         |                                     |     |        |     |  |      |   |        |          |      |       |        |     |                    |     |                      |    |                  |     |                          |     |    |       |
| 合計   | 1,204  |                          |      |       |         |      |                   |         |                      |         |                                     |     |        |     |  |      |   |        |          |      |       |        |     |                    |     |                      |    |                  |     |                          |     |    |       |
| <p>4 退職給付債務等の計算の基礎に関する事項</p> <table style="width: 100%; border-collapse: collapse;"> <tr> <td style="width: 80%;">退職給付見込額の<br/>期間配分方法</td> <td style="text-align: center;">期間定額基準<br/>とポイント<br/>基準の併用</td> </tr> <tr> <td>割引率</td> <td style="text-align: center;">2.0%</td> </tr> <tr> <td>期待運用収益率</td> <td style="text-align: center;">2.0%</td> </tr> <tr> <td>過去勤務債務の額の<br/>処理年数</td> <td style="text-align: center;">15年の定率法</td> </tr> <tr> <td>数理計算上の差異の<br/>処理年数</td> <td style="text-align: center;">15年の定率法</td> </tr> </table>  | 退職給付見込額の<br>期間配分方法   | 期間定額基準<br>とポイント<br>基準の併用 | 割引率  | 2.0%  | 期待運用収益率 | 2.0% | 過去勤務債務の額の<br>処理年数 | 15年の定率法 | 数理計算上の差異の<br>処理年数    | 15年の定率法 | <p>4 退職給付債務等の計算の基礎に関する事項<br/>同左</p> |     |        |     |  |      |   |        |          |      |       |        |     |                    |     |                      |    |                  |     |                          |     |    |       |
| 退職給付見込額の<br>期間配分方法   | 期間定額基準<br>とポイント<br>基準の併用   |                          |      |       |         |      |                   |         |                      |         |                                     |     |        |     |  |      |   |        |          |      |       |        |     |                    |     |                      |    |                  |     |                          |     |    |       |
| 割引率  | 2.0%   |                          |      |       |         |      |                   |         |                      |         |                                     |     |        |     |  |      |   |        |          |      |       |        |     |                    |     |                      |    |                  |     |                          |     |    |       |
| 期待運用収益率  | 2.0%   |                          |      |       |         |      |                   |         |                      |         |                                     |     |        |     |  |      |   |        |          |      |       |        |     |                    |     |                      |    |                  |     |                          |     |    |       |
| 過去勤務債務の額の<br>処理年数  | 15年の定率法  |                          |      |       |         |      |                   |         |                      |         |                                     |     |        |     |  |      |   |        |          |      |       |        |     |                    |     |                      |    |                  |     |                          |     |    |       |
| 数理計算上の差異の<br>処理年数  | 15年の定率法  |                          |      |       |         |      |                   |         |                      |         |                                     |     |        |     |  |      |   |        |          |      |       |        |     |                    |     |                      |    |                  |     |                          |     |    |       |

[前へ](#) [次へ](#)

(税効果会計関係)

| 前連結会計年度<br>(平成21年3月31日)      | 当連結会計年度<br>(平成22年3月31日)      |
|------------------------------|------------------------------|
| 1 繰延税金資産及び繰延税金負債の発生的主要原因別の内訳 | 1 繰延税金資産及び繰延税金負債の発生的主要原因別の内訳 |
| (1) 流動の部                     | (1) 流動の部                     |
| 繰延税金資産                       | 繰延税金資産                       |
| 研究開発費 741百万円                 | 研究開発費 794百万円                 |
| たな卸資産 589                    | 未払金 733                      |
| 賞与引当金 233                    | たな卸資産 447                    |
| 製品保証引当金 200                  | 製品保証引当金 187                  |
| 前受金 125                      | 前受金 105                      |
| 前受収益 123                     | その他 476                      |
| その他 270                      | 繰延税金資産小計 2,745               |
| 繰延税金資産小計 2,285               | 評価性引当額 2,245                 |
| 評価性引当額 1,701                 | 繰延税金資産合計 499                 |
| 繰延税金資産合計 584                 | 繰延税金負債との相殺 33                |
| 繰延税金負債との相殺 33                | 繰延税金資産の純額 466                |
| 繰延税金資産の純額 550                |                              |
|                              | 繰延税金負債                       |
| 繰延税金負債                       | 貸倒引当金 43                     |
| 米国州税との一時差異に係る未払連邦税 27        | 実務対応報告第18号の適用による影響額 40       |
| 実務対応報告第18号の適用による影響額 26       | その他 1                        |
| その他 12                       | 繰延税金負債合計 86                  |
| 繰延税金負債合計 65                  | 繰延税金資産との相殺 33                |
| 繰延税金資産との相殺 33                | 繰延税金負債の純額 53                 |
| 繰延税金負債の純額 32                 |                              |
| (2) 固定の部                     | (2) 固定の部                     |
| 繰延税金資産                       | 繰延税金資産                       |
| 繰越欠損金 4,521                  | 繰越欠損金 7,730                  |
| 土地 1,122                     | 土地 3,270                     |
| 研究開発費 292                    | 建物 2,078                     |
| 建物 257                       | 研究開発費 298                    |
| 長期前受金 185                    | 退職給付引当金 155                  |
| その他 549                      | 貸倒引当金 110                    |
| 繰延税金資産小計 6,928               | その他 558                      |
| 評価性引当額 5,707                 | 繰延税金資産小計 14,202              |
| 繰延税金資産合計 1,220               | 評価性引当額 12,996                |
| 繰延税金負債との相殺 882               | 繰延税金資産合計 1,205               |
| 繰延税金資産の純額 338                | 繰延税金負債との相殺 870               |
|                              | 繰延税金資産の純額 335                |
| 繰延税金負債                       | 繰延税金負債                       |
| 在外連結子会社未分配利益 263             | 在外連結子会社未分配利益 455             |
| 前払年金費用 186                   | 固定資産圧縮積立金 174                |
| 固定資産圧縮積立金 174                | その他有価証券評価差額金 171             |
| 特別償却準備金 144                  | 特別償却準備金 105                  |
| その他 124                      | その他 164                      |
| 繰延税金負債合計 893                 | 繰延税金負債合計 1,071               |
| 繰延税金資産との相殺 882               | 繰延税金資産との相殺 870               |
| 繰延税金負債の純額 11                 | 繰延税金負債の純額 201                |



| 前連結会計年度<br>(平成21年3月31日)                       | 当連結会計年度<br>(平成22年3月31日)                       |
|---|---|
| 2 法定実効税率と税効果会計適用後の法人税等の負担率との差異の原因となった主な項目別の内訳 | 2 法定実効税率と税効果会計適用後の法人税等の負担率との差異の原因となった主な項目別の内訳 |
| 連結財務諸表提出会社の法定実効税率 40.4%                       | 連結財務諸表提出会社の法定実効税率 40.4%                       |
| (調整)  | (調整)  |
| 交際費等永久に損金に算入されない項目 6.6                        | 交際費等永久に損金に算入されない項目 1.0                        |
| 受取配当金等永久に益金に算入されない項目 0.9                      | 受取配当金等永久に益金に算入されない項目 1.2                      |
| 住民税均等割等 0.6                                   | 住民税均等割等 0.1                                   |
| 国外源泉税不控除額 2.9                                 | 国外源泉税不控除額 0.1                                 |
| 未実現利益に係る一時差異認識限度超過額 28.0                      | 未実現利益に係る一時差異認識限度超過額 1.2                       |
| 評価性引当額 109.5                                  | 評価性引当額 42.7                                   |
| 海外子会社における適用税率差異 2.3                           | 海外子会社における適用税率差異 0.9                           |
| その他 1.7                                       | その他 0.2                                       |
| 税効果会計適用後の法人税等の負担率 54.3%                       | 税効果会計適用後の法人税等の負担率 2.2%                        |

(企業結合等関係)

前連結会計年度(自平成20年4月1日至平成21年3月31日)

該当事項はありません。

当連結会計年度(自平成21年4月1日至平成22年3月31日)

パーチェス法適用関係

(Lucidiom Inc.の株式取得)

- (1) 被取得企業の名称及び事業の内容、企業結合を行った主な理由、企業結合日、企業結合の法的形式及び取得した議決権比率

被取得企業の名称及び事業の内容

名称 : Lucidiom Inc.

事業の内容 : 受付端末機(世界20カ国以上57,000台)、オンラインサービスなどの写真関連商品やサービスの提供

企業結合を行った主な理由

近年のデジタル化進展に伴い、全世界で急速にデジタルカメラが普及した結果、世界のミニラボマーケット(写真出力市場)では、写真店や消費者からの商品・サービスに対するニーズがますます多様化かつ高度化しております。

このような状況に対応するために、従来提供してきたミニラボに加えて、受付端末機、オンラインサービスなどプリントショップに必要な様々な商品及びソフトウェアのラインアップを充実させる必要があります。Lucidiom Inc.社はインターネットサイト・各種ソフトウェアなどに関する世界トップレベルの技術力とシェアを保有しており、当社企業グループとすることで、グループ内の商品やサービスが融合し大きなシナジー効果を生み出し、顧客サービスの一層の向上が図れるものと考え子会社化することといたしました。

企業結合日

平成21年12月15日

企業結合の法的形式

現金による株式の取得

取得した議決権比率

80.04%

(2) 連結財務諸表に含まれている被取得企業の業績の期間

株式取得を行った平成21年12月15日を取得日としているため、平成21年12月15日から被取得企業の決算日である平成21年12月31日までとしております。

(3) 被取得企業の取得原価及びその内訳

|         |          |
|---------|----------|
| 株式の購入代価 | 1,290百万円 |
| 取得原価    | 1,290百万円 |

(4) 発生したのれんの金額、発生原因、償却の方法及び償却期間

発生したのれん金額 1,539百万円

発生原因

企業結合時の時価純資産額が、取得原価を下回ったため、その差額をのれんとして認識しております。

償却方法及び償却期間

5年間で均等償却

(5) 企業結合日に受け入れた資産及び引き受けた負債の額並びにその主な内訳

|             |          |
|-------------|----------|
| 流動資産        | 275百万円   |
| 固定資産(のれん含む) | 2,680百万円 |
| 資産合計        | 2,955百万円 |
| 流動負債        | 647百万円   |
| 固定負債        | 694百万円   |
| 負債合計        | 1,342百万円 |

(6) 当該企業結合が連結会計年度の開始の日に完了したと仮定した場合の当連結会計年度の連結損益計算書に及ぼす影響の概算額

金額の重要性が乏しいため、記載を省略しております。

[前へ](#)

(セグメント情報)

【事業の種類別セグメント情報】

前連結会計年度(自 平成20年4月1日 至 平成21年3月31日)

当社グループは、写真処理機器の販売及び写真用品の販売・写真の現像・焼付サービスを事業として行っておりますが、全セグメントの売上高の合計、営業利益及び全セグメントの資産の金額の合計額に占める写真処理機器の販売事業の割合がいずれも90%を超えているため、事業の種類別セグメント情報の記載を省略しております。

当連結会計年度(自 平成21年4月1日 至 平成22年3月31日)

当社グループは、写真処理機器の販売及び写真用品の販売・写真の現像・焼付サービスを事業として行っておりますが、全セグメントの売上高の合計、営業利益及び全セグメントの資産の金額の合計額に占める写真処理機器の販売事業の割合がいずれも90%を超えているため、事業の種類別セグメント情報の記載を省略しております。

【所在地別セグメント情報】

|                           | 前連結会計年度<br>(自 平成20年4月1日<br>至 平成21年3月31日) |             |                |                        |                     |            | 消去<br>又は全社<br>(百万円) | 連結<br>(百万円) |
|---------------------------|--|-------------|----------------|------------------------|---------------------|------------|---------------------|-------------|
|                           | 日本<br>(百万円)                              | 北米<br>(百万円) | ヨーロッパ<br>(百万円) | アジア・<br>オセアニア<br>(百万円) | その他<br>の地域<br>(百万円) | 計<br>(百万円) |                     |             |
| 売上高及び営業損益                 |  |             |                |                        |                     |            |                     |             |
| 売上高                       |  |             |                |                        |                     |            |                     |             |
| (1) 外部顧客に<br>対する売上高       | 16,292                                   | 13,940      | 7,993          | 4,062                  | 3,144               | 45,434     |                     | 45,434      |
| (2) セグメント間の内部<br>売上高又は振替高 | 12,588                                   | 21          | 39             | 120                    | 191                 | 12,961     | (12,961)            |             |
| 計                         | 28,880                                   | 13,962      | 8,032          | 4,183                  | 3,336               | 58,395     | (12,961)            | 45,434      |
| 営業費用                      | 31,719                                   | 13,745      | 9,243          | 4,258                  | 3,207               | 62,174     | (14,876)            | 47,298      |
| 営業利益又は<br>営業損失( )         | 2,838                                    | 216         | 1,211          | 75                     | 128                 | 3,779      | 1,914               | 1,864       |
| 資産                        | 40,276                                   | 11,863      | 4,211          | 5,743                  | 4,609               | 66,703     | 29,744              | 96,448      |

|                           | 当連結会計年度<br>(自 平成21年4月1日<br>至 平成22年3月31日) |             |                |                        |                     |            |                     |             |
|---------------------------|--|-------------|----------------|------------------------|---------------------|------------|---------------------|-------------|
|                           | 日本<br>(百万円)                              | 北米<br>(百万円) | ヨーロッパ<br>(百万円) | アジア・<br>オセアニア<br>(百万円) | その他<br>の地域<br>(百万円) | 計<br>(百万円) | 消去<br>又は全社<br>(百万円) | 連結<br>(百万円) |
| 売上高及び営業損益                 |  |             |                |                        |                     |            |                     |             |
| 売上高                       |  |             |                |                        |                     |            |                     |             |
| (1) 外部顧客に<br>対する売上高       | 10,003                                   | 8,184       | 4,357          | 3,430                  | 1,982               | 27,959     |                     | 27,959      |
| (2) セグメント間の内部<br>売上高又は振替高 | 10,046                                   | 139         | 59             | 164                    | 114                 | 10,525     | (10,525)            |             |
| 計                         | 20,049                                   | 8,324       | 4,417          | 3,595                  | 2,097               | 38,484     | (10,525)            | 27,959      |
| 営業費用                      | 25,995                                   | 8,209       | 5,798          | 3,932                  | 2,280               | 46,216     | (11,334)            | 34,882      |
| 営業利益又は<br>営業損失( )         | 5,945                                    | 114         | 1,381          | 337                    | 183                 | 7,732      | 809                 | 6,922       |
| 資産                        | 34,918                                   | 11,540      | 4,605          | 5,104                  | 6,038               | 62,206     | 19,304              | 81,510      |

- (注) 1 営業費用のうち消去又は全社の項目に含めた配賦不能営業費用はありません。
- 2 資産のうち消去又は全社の項目に含めた全社資産の金額は、前連結会計年度31,196百万円、当連結会計年度19,215百万円であり、その主なものは親会社での余資産運用資金(預金及び有価証券等)、長期投資資金(投資有価証券等)であります。
- 3 国又は地域の区分の方法及び本邦以外の区分に属する主な国又は地域
- (1) 国又は地域の区分は、地理的近接度及び社内管理体系によっております。
- (2) 本邦以外の区分に属する主な国又は地域
- 北米.....アメリカ・カナダ  
ヨーロッパ.....ドイツ・イタリア・イギリス  
アジア・  
オセアニア.....中国・オーストラリア・台湾  
その他の地域.....ブラジル・メキシコ
- 4 会計処理の方法の変更  
(前連結会計年度)
- (1) 棚卸資産の評価に関する会計基準  
「連結財務諸表作成のための基本となる重要な事項」に記載のとおり、当社及び国内連結子会社は、当連結会計年度より「棚卸資産の評価に関する会計基準」(企業会計基準第9号 平成18年7月5日公表分)を適用しております。この変更に伴い、従来の方法によった場合に比較して、当連結会計年度の営業費用は、日本において76百万円増加し、営業損失が同額増加しております。
- (2) 連結財務諸表作成における在外子会社の会計処理に関する当面の取扱い  
「連結財務諸表作成のための基本となる重要な事項の変更」に記載のとおり、当連結会計年度より「連結財務諸表作成における在外子会社の会計処理に関する当面の取扱い」(実務対応報告第18号 平成18年5月17日)を適用し、連結決算上必要な修正を行っております。この変更に伴い、従来の方法によった場合に比較して、当連結会計年度の営業費用は、ヨーロッパにおいて209百万円増加し、営業損失が同額増加しております。
- 5 追加情報  
(前連結会計年度)
- 有形固定資産の耐用年数の変更  
「連結財務諸表作成のための基本となる重要な事項」に記載のとおり、当社及び国内連結子会社は、法人税法の改正に伴い当連結会計年度より機械装置の耐用年数を10年から7年に変更しております。この変更に伴い、従来の方法によった場合に比較して、当連結会計年度の営業費用は、日本において58百万円増加し、営業損失が同額増加しております。

【海外売上高】

| 項目                       | 前連結会計年度<br>(自 平成20年4月1日<br>至 平成21年3月31日) |       |               |            |        |
|--------------------------|--|-------|---------------|------------|--------|
|                          | 北米                                       | ヨーロッパ | アジア・<br>オセアニア | その他の<br>地域 | 計      |
| 海外売上高(百万円)               | 16,064                                   | 8,506 | 7,421         | 6,469      | 38,461 |
| 連結売上高(百万円)               |  |       |               |            | 45,434 |
| 連結売上高に占める<br>海外売上高の割合(%) | 35.4                                     | 18.7  | 16.3          | 14.3       | 84.7   |

| 項目                       | 当連結会計年度<br>(自 平成21年4月1日<br>至 平成22年3月31日) |       |               |            |        |
|--------------------------|--|-------|---------------|------------|--------|
|                          | 北米                                       | ヨーロッパ | アジア・<br>オセアニア | その他の<br>地域 | 計      |
| 海外売上高(百万円)               | 8,866                                    | 4,449 | 4,922         | 3,494      | 21,733 |
| 連結売上高(百万円)               |  |       |               |            | 27,959 |
| 連結売上高に占める<br>海外売上高の割合(%) | 31.7                                     | 15.9  | 17.6          | 12.5       | 77.7   |

(注) 1 海外売上高は、当社及び連結子会社の本邦以外の国又は地域における売上高であります。

(1) 国又は地域の区分は、地理的近接度及び社内管理体系によっております。

(2) 各区分に属する主な国又は地域

北米.....アメリカ・カナダ

ヨーロッパ.....イタリア・ドイツ・フランス

アジア・

オセアニア.....中国・インド・オーストラリア

その他の地域.....ブラジル・メキシコ

【関連当事者情報】

前連結会計年度(自 平成20年4月1日 至 平成21年3月31日)

関連当事者との取引で重要なものはありません。

(追加情報)

当連結会計年度より、「関連当事者の開示に関する会計基準」(企業会計基準第11号 平成18年10月17日)及び「関連当事者の開示に関する会計基準の適用指針」(企業会計基準適用指針第13号 平成18年10月17日)を適用しております。

当連結会計年度(自 平成21年4月1日 至 平成22年3月31日)

連結財務諸表提出会社と関連当事者の取引

(ア) 連結財務諸表提出会社の非連結子会社及び関連会社等

| 種類       | 会社等の名称<br>又は氏名 | 所在地          | 資本金又は<br>出資金<br>(百万円) | 事業の<br>内容又<br>は職業 | 議決権等<br>の所有<br>(被所有)<br>割合(%) | 関連当事者<br>との関係  | 取引の<br>内容 | 取引金額<br>(百万円) | 科目          | 期末残高<br>(百万円) |
|----------|----------------|--------------|-----------------------|-------------------|-------------------------------|----------------|-----------|---------------|-------------|---------------|
| 関連<br>会社 | NKアグリ<br>株式会社  | 和歌山県<br>和歌山市 | 155                   | 生鮮野菜の<br>生産・販売    | (所有)<br>直接100                 | 資金の援助<br>役員の兼任 | 資金の<br>貸付 | 1,000         | 短期<br>貸付金   | 1,000         |
|          |                |              |                       |                   |                               |                | 利息の<br>受取 | 0             | その他<br>流動資産 | 0             |

- (注) 1. 記載金額のうち、取引金額には消費税等が含まれておらず、期末残高には消費税等が含まれております。  
2. 取引条件及び取引条件の決定方針等  
資金の貸付については、市場金利を勘案して決定しており、返済条件は期間1年、一括返済としております。なお、担保は受け入れておりません。

(イ) 連結財務諸表提出会社の役員及び主要株主(個人の場合に限る。)等

| 種類  | 会社等の名称<br>又は氏名        | 所在地        | 資本金又は<br>出資金<br>(百万円) | 事業の<br>内容又<br>は職業                | 議決権等<br>の所有<br>(被所有)<br>割合(%) | 関連当事者<br>との関係 | 取引の<br>内容          | 取引金額<br>(百万円) | 科目  | 期末残高<br>(百万円) |
|---|-----------------------|------------|-----------------------|----------------------------------|-------------------------------|---------------|--------------------|---------------|-----|---------------|
| 役員及び<br>その近親<br>者が議決<br>権の過半<br>数を所有<br>している<br>会社等 | 株式会社<br>島根電子<br>今福製作所 | 島根県<br>浜田市 | 60                    | LEDデバイス<br>製造及び応<br>用製品の開<br>発製造 | なし                            | 製造の請負         | 社内設備<br>用部品の<br>購入 | 38            | 買掛金 | 3             |

- (注) 1. 記載金額のうち、取引金額には消費税等が含まれておらず、期末残高には消費税等が含まれております。  
2. 取引条件及び取引条件の決定方針等  
通常の営業取引であり、取引条件及び取引条件の決定方法は一般の取引条件と同様であります。  
3. 当社の代表取締役である西本博嗣が議決権の50.1%を直接所有しております。

(1株当たり情報)

| 前連結会計年度<br>(自 平成20年4月1日<br>至 平成21年3月31日)                           |           | 当連結会計年度<br>(自 平成21年4月1日<br>至 平成22年3月31日) |           |
|--|-----------|--|-----------|
| 1株当たり純資産額  | 2,376円77銭 | 1株当たり純資産額                                | 1,833円18銭 |
| 1株当たり当期純損失金額   | 108円50銭   | 1株当たり当期純損失金額                             | 585円66銭   |
| なお、潜在株式調整後1株当たり当期純利益金額については、1株当たり当期純損失であり、また潜在株式が存在しないため記載しておりません。 |           | 同左                                       |           |

(注) 1 1株当たり純資産額の算定上の基礎は、以下のとおりであります。

|                                   | 前連結会計年度<br>(自 平成20年4月1日<br>至 平成21年3月31日) | 当連結会計年度<br>(自 平成21年4月1日<br>至 平成22年3月31日) |
|-----------------------------------|--|--|
| 純資産の部の合計額(百万円)                    | 84,646                                   | 65,325                                   |
| 純資産の部の合計額から控除する金額<br>(百万円)        |  | 38                                       |
| (うち少数株主持分(百万円))                   |  | (38)                                     |
| 普通株式に係る期末の純資産額(百万円)               | 84,646                                   | 65,286                                   |
| 1株当たり純資産額の算定に用いられた<br>期末の普通株式数(株) | 35,614,226                               | 35,614,144                               |

2 1株当たり当期純損失金額の算定上の基礎は、以下のとおりであります。

|                   | 前連結会計年度<br>(自 平成20年4月1日<br>至 平成21年3月31日) | 当連結会計年度<br>(自 平成21年4月1日<br>至 平成22年3月31日) |
|-------------------|--|--|
| 当期純損失(百万円)        | 3,864                                    | 20,857                                   |
| 普通株式に係る当期純損失(百万円) | 3,864                                    | 20,857                                   |
| 普通株式の期中平均株式数(株)   | 35,614,275                               | 35,614,193                               |

## (重要な後発事象)

| 前連結会計年度<br>(自 平成20年4月1日<br>至 平成21年3月31日) | 当連結会計年度<br>(自 平成21年4月1日<br>至 平成22年3月31日)  |
|--|---|
|  | <p>(株式の取得について)</p> <p>当社グループは、平成22年5月10日開催の取締役会において、株式会社ドクターネット(以下「ドクターネット」という。)の代表者であり、筆頭株主である佐藤俊彦氏(以下「佐藤氏」という。)との間で、同氏の保有するドクターネットの株式全てを取得する旨の「株式譲渡契約書」を締結することを決議致しました。当社グループは佐藤氏以外の株主からもドクターネット株式を取得し、最終的にはドクターネットを完全子会社とすることを予定しております。概要は次のとおりであります。</p> <p>(1) 対象会社の概要</p> <p>商号 : 株式会社ドクターネット<br/> 代表者 : 佐藤俊彦<br/> 本店所在地 : 栃木県宇都宮市屋板町561番地6<br/> 事業所 : 宇都宮本社、東京事務所(東京都港区)</p> <p>主要事業内容 : 遠隔医療支援事業<br/> 放射線科専門医ネットワークによる<br/> 遠隔画像診断支援サービス<br/> ITソリューション事業<br/> PACSに代表される、医療施設における<br/> 放射線科業務支援システム<br/> その他事業<br/> 画像診断センターの構築・運営支援<br/> 及び放射線科業務支援システムの<br/> メンテナンス等</p> <p>決算期 : 12月期<br/> 従業員数 : 62名<br/> 資本金 : 228百万円<br/> 発行済株式数 : 1,065,000株</p> <p>(2) 株式の取得時期<br/> 平成22年6月末を予定しております。</p> <p>(3) 取得後の持分比率<br/> 100%</p> |



【連結附属明細表】

【社債明細表】

該当事項はありません。

【借入金等明細表】

| 区分                      | 前期末残高<br>(百万円) | 当期末残高<br>(百万円) | 平均利率<br>(%) | 返済期限                 |
|-------------------------|----------------|----------------|-------------|----------------------|
| 短期借入金                   |                | 142            | 10.0        |                      |
| 1年以内に返済予定の長期借入金         |                |                |             |                      |
| 1年以内に返済予定のリース債務         | 60             | 51             | 3.5         |                      |
| 長期借入金(1年以内に返済予定のものを除く。) |                |                |             |                      |
| リース債務(1年以内に返済予定のものを除く。) | 69             | 63             | 3.9         | 平成23年4月～<br>平成27年12月 |
| 合計                      | 129            | 256            |             |                      |

(注) 1 「平均利率」については、期末借入残高に対する加重平均利率を記載しております。

2 リース債務(1年以内に返済予定のものを除く。)の連結決算日後5年以内における返済予定額は以下のとおりであります。

|       | 1年超2年以内<br>(百万円) | 2年超3年以内<br>(百万円) | 3年超4年以内<br>(百万円) | 4年超5年以内<br>(百万円) |
|-------|------------------|------------------|------------------|------------------|
| リース債務 | 32               | 20               | 8                | 1                |

(2) 【その他】

当連結会計年度における各四半期連結会計期間に係る売上高等

|                           | 第1四半期<br>(自平成21年4月1日<br>至平成21年6月30日) | 第2四半期<br>(自平成21年7月1日<br>至平成21年9月30日) | 第3四半期<br>(自平成21年10月1日<br>至平成21年12月31日) | 第4四半期<br>(自平成22年1月1日<br>至平成22年3月31日) |
|---------------------------|--------------------------------------|--------------------------------------|--|--------------------------------------|
| 売上高 (百万円)                 | 7,314                                | 7,556                                | 7,305                                  | 5,782                                |
| 税金等調整前<br>四半期純損失( ) (百万円) | 1,099                                | 1,258                                | 1,139                                  | 17,184                               |
| 四半期純損失( ) (百万円)           | 1,165                                | 1,388                                | 1,163                                  | 17,141                               |
| 1株当たり<br>四半期純損失( ) (円)    | 32.71                                | 38.99                                | 32.66                                  | 481.30                               |

2【財務諸表等】  
 (1)【財務諸表】  
     【貸借対照表】

(単位：百万円)

|               | 前事業年度<br>(平成21年3月31日) | 当事業年度<br>(平成22年3月31日) |
|---------------|-----------------------|-----------------------|
| <b>資産の部</b>   |                       |                       |
| 流動資産          |                       |                       |
| 現金及び預金        | 14,595                | 15,027                |
| 受取手形          | 117                   | 81                    |
| 売掛金           | 1 3,560               | 1 3,144               |
| 有価証券          | 11,393                | 6,623                 |
| 商品及び製品        | 5,912                 | 4,897                 |
| 仕掛品           | 633                   | 365                   |
| 原材料及び貯蔵品      | 100                   | 109                   |
| 前払費用          | 104                   | 99                    |
| 短期貸付金         | 1 250                 | 1 1,754               |
| 未収入金          | 898                   | 532                   |
| 信託受益権         | 400                   | -                     |
| その他           | 87                    | 650                   |
| 貸倒引当金         | 28                    | 8                     |
| 流動資産合計        | 38,025                | 33,278                |
| 固定資産          |                       |                       |
| 有形固定資産        |                       |                       |
| 建物            | 25,974                | 23,975                |
| 減価償却累計額       | 17,221                | 17,686                |
| 建物（純額）        | 8,752                 | 6,288                 |
| 構築物           | 3,872                 | 3,345                 |
| 減価償却累計額       | 3,296                 | 3,343                 |
| 構築物（純額）       | 575                   | 1                     |
| 機械及び装置        | 6,887                 | 6,485                 |
| 減価償却累計額       | 6,116                 | 6,159                 |
| 機械及び装置（純額）    | 770                   | 325                   |
| 車両運搬具         | 175                   | 154                   |
| 減価償却累計額       | 161                   | 144                   |
| 車両運搬具（純額）     | 14                    | 9                     |
| 工具、器具及び備品     | 18,759                | 13,581                |
| 減価償却累計額       | 17,536                | 13,201                |
| 工具、器具及び備品（純額） | 1,222                 | 379                   |
| 土地            | 12,230                | 6,701                 |
| 建設仮勘定         | 54                    | 52                    |
| 有形固定資産合計      | 23,620                | 13,758                |
| 無形固定資産        |                       |                       |
| ソフトウェア        | 1,326                 | 296                   |
| ソフトウェア仮勘定     | 79                    | 166                   |
| その他           | 30                    | -                     |
| 無形固定資産合計      | 1,436                 | 463                   |

|                   | 前事業年度<br>(平成21年3月31日) | 当事業年度<br>(平成22年3月31日) |
|-------------------|-----------------------|-----------------------|
| <b>投資その他の資産</b>   |                       |                       |
| 投資有価証券            | 6,260                 | 3,656                 |
| 関係会社株式            | 6,992                 | 7,509                 |
| 出資金               | 1                     | 1                     |
| 関係会社出資金           | 3,959                 | 4,028                 |
| 長期貸付金             | 54                    | 55                    |
| 関係会社長期貸付金         | 450                   | 1,854                 |
| 破産更生債権等           | 26                    | 23                    |
| 長期前払費用            | 55                    | 18                    |
| 前払年金費用            | 461                   | -                     |
| 差入保証金             | 59                    | 47                    |
| 保険積立金             | 625                   | 139                   |
| その他               | 81                    | 98                    |
| 貸倒引当金             | 137                   | 151                   |
| <b>投資その他の資産合計</b> | <b>18,891</b>         | <b>17,282</b>         |
| <b>固定資産合計</b>     | <b>43,948</b>         | <b>31,504</b>         |
| <b>資産合計</b>       | <b>81,974</b>         | <b>64,782</b>         |
| <b>負債の部</b>       |                       |                       |
| <b>流動負債</b>       |                       |                       |
| 買掛金               | 2,896                 | 3,342                 |
| 未払金               | 822                   | 3,118                 |
| 未払費用              | 180                   | 104                   |
| 未払法人税等            | -                     | 6                     |
| 前受金               | 163                   | 132                   |
| 預り金               | 52                    | 51                    |
| 前受収益              | 321                   | 269                   |
| 賞与引当金             | 578                   | 212                   |
| 製品保証引当金           | 462                   | 446                   |
| 設備関係未払金           | 264                   | 239                   |
| その他               | 0                     | -                     |
| <b>流動負債合計</b>     | <b>5,742</b>          | <b>7,924</b>          |
| <b>固定負債</b>       |                       |                       |
| 繰延税金負債            | -                     | 170                   |
| 長期未払金             | 167                   | 38                    |
| 退職給付引当金           | -                     | 386                   |
| その他               | 451                   | 190                   |
| <b>固定負債合計</b>     | <b>619</b>            | <b>786</b>            |
| <b>負債合計</b>       | <b>6,361</b>          | <b>8,710</b>          |

|                 | 前事業年度<br>(平成21年3月31日) | 当事業年度<br>(平成22年3月31日) |
|-----------------|-----------------------|-----------------------|
| <b>純資産の部</b>    |                       |                       |
| <b>株主資本</b>     |                       |                       |
| 資本金             | 7,025                 | 7,025                 |
| <b>資本剰余金</b>    |                       |                       |
| 資本準備金           | 17,913                | 17,913                |
| 資本剰余金合計         | 17,913                | 17,913                |
| <b>利益剰余金</b>    |                       |                       |
| 利益準備金           | 582                   | 582                   |
| <b>その他利益剰余金</b> |                       |                       |
| 固定資産圧縮積立金       | 257                   | 257                   |
| 特別償却準備金         | 212                   | 155                   |
| 別途積立金           | 55,552                | 44,552                |
| 繰越利益剰余金         | 4,679                 | 13,431                |
| 利益剰余金合計         | 51,926                | 32,118                |
| 自己株式            | 1,211                 | 1,211                 |
| 株主資本合計          | 75,654                | 55,845                |
| <b>評価・換算差額等</b> |                       |                       |
| その他有価証券評価差額金    | 42                    | 226                   |
| 評価・換算差額等合計      | 42                    | 226                   |
| 純資産合計           | 75,612                | 56,072                |
| 負債純資産合計         | 81,974                | 64,782                |

## 【損益計算書】

(単位：百万円)

|              | 前事業年度<br>(自 平成20年 4月 1日<br>至 平成21年 3月31日) | 当事業年度<br>(自 平成21年 4月 1日<br>至 平成22年 3月31日) |
|--------------|---|---|
| 売上高          | 1 27,770                                  | 1 19,030                                  |
| 売上原価         |   |   |
| 商品及び製品期首たな卸高 | 1,431                                     | 1,167                                     |
| 当期製品製造原価     | 3 17,101                                  | 3 13,142                                  |
| 当期商品仕入高      | 136                                       | 114                                       |
| 合計           | 18,669                                    | 14,424                                    |
| 商品及び製品期末たな卸高 | 1,167                                     | 752                                       |
| 売上原価合計       | 2 17,501                                  | 2 13,672                                  |
| 売上総利益        | 10,268                                    | 5,358                                     |
| 販売費及び一般管理費   |   |   |
| 販売手数料        | 27  | 15  |
| 荷造運搬費        | 1,213                                     | 668                                       |
| 広告宣伝費        | 520                                       | 274                                       |
| 設置・アフターサービス費 | 771                                       | 649                                       |
| 製品保証引当金繰入額   | 462                                       | 446                                       |
| 貸倒引当金繰入額     | 28  | 28  |
| 役員報酬         | 129                                       | 130                                       |
| 給料及び賞与       | 2,357                                     | 2,503                                     |
| 賞与引当金繰入額     | 279                                       | 112                                       |
| 退職給付費用       | 183                                       | 270                                       |
| 支払手数料        | 1,244                                     | 896                                       |
| 福利厚生費        | 399                                       | 399                                       |
| 旅費及び交通費      | 306                                       | 234                                       |
| 通信費          | 99  | 77  |
| 租税公課         | 196                                       | 156                                       |
| 減価償却費        | 805                                       | 750                                       |
| 賃借料          | 232                                       | 210                                       |
| 研究開発費        | 3 2,216                                   | 3 2,596                                   |
| その他          | 1,679                                     | 837                                       |
| 販売費及び一般管理費合計 | 13,153                                    | 11,257                                    |
| 営業損失( )      | 2,884                                     | 5,899                                     |
| 営業外収益        |   |   |
| 受取利息         | 1 269                                     | 1 179                                     |
| 有価証券利息       | 211                                       | 108                                       |
| 受取配当金        | 1 287                                     | 1 499                                     |
| その他          | 268                                       | 259                                       |
| 営業外収益合計      | 1,036                                     | 1,046                                     |
| 営業外費用        |   |   |
| 為替差損         | 660                                       | 79  |
| その他          | 63  | 33  |
| 営業外費用合計      | 724                                       | 113                                       |
| 経常損失( )      | 2,572                                     | 4,965                                     |

|                    | 前事業年度<br>(自 平成20年 4月 1日<br>至 平成21年 3月31日) | 当事業年度<br>(自 平成21年 4月 1日<br>至 平成22年 3月31日) |
|--------------------|---|---|
| <b>特別利益</b>        |   |   |
| 固定資産売却益            | 4 5                                       | 4 29                                      |
| 貸倒引当金戻入額           | 42  | 29  |
| その他                | 1   | -   |
| <b>特別利益合計</b>      | <b>48</b>                                 | <b>58</b>                                 |
| <b>特別損失</b>        |   |   |
| 固定資産売却損            | 5 0                                       | 5 3                                       |
| 固定資産除却損            | 6 91                                      | 6 182                                     |
| 投資有価証券売却損          | 41  | -   |
| 投資有価証券評価損          | 678                                       | 151                                       |
| 関係会社株式評価損          | -   | 225                                       |
| 関係会社出資金評価損         | 316                                       | 186                                       |
| 希望退職制度等に伴う損失       | -   | 7 3,140                                   |
| 減損損失               | -   | 8 9,874                                   |
| 和解金                | 9 405                                     | -   |
| <b>特別損失合計</b>      | <b>1,533</b>                              | <b>13,764</b>                             |
| <b>税引前当期純損失( )</b> | <b>4,057</b>                              | <b>18,671</b>                             |
| 法人税、住民税及び事業税       | 131                                       | 68  |
| 法人税等調整額            | 620                                       | -   |
| 法人税等合計             | 751                                       | 68  |
| <b>当期純損失( )</b>    | <b>4,809</b>                              | <b>18,740</b>                             |

【製造原価明細書】

| 区分        | 注記<br>番号 | 前事業年度<br>(自 平成20年 4月 1日<br>至 平成21年 3月31日) |            | 当事業年度<br>(自 平成21年 4月 1日<br>至 平成22年 3月31日) |            |
|-----------|----------|---|------------|---|------------|
|           |          | 金額(百万円)                                   | 構成比<br>(%) | 金額(百万円)                                   | 構成比<br>(%) |
| 材料費       |          | 9,264                                     | 49.4       | 7,393                                     | 51.4       |
| 労務費       |          | 4,099                                     | 21.8       | 3,280                                     | 22.8       |
| 経費        | 2        | 5,400                                     | 28.8       | 3,699                                     | 25.8       |
| 当期総製造費用   |          | 18,764                                    | 100.0      | 14,374                                    | 100.0      |
| 期首仕掛品たな卸高 |          | 1,159                                     |            | 633                                       |            |
| 期首半製品たな卸高 | 1        | 4,923                                     |            | 4,744                                     |            |
| 他勘定受入高    | 3        | 34  |            | 24  |            |
| 合計        |          | 24,882                                    |            | 19,777                                    |            |
| 他勘定振替高    | 4        | 2,402                                     |            | 2,124                                     |            |
| 期末仕掛品たな卸高 |          | 633                                       |            | 365                                       |            |
| 期末半製品たな卸高 | 1        | 4,744                                     |            | 4,145                                     |            |
| 当期製品製造原価  |          | 17,101                                    |            | 13,142                                    |            |

原価計算方法

原価計算は、組別総合原価計算によってお  
ります。

- 1 当社は、製品の製造に用いる部品を外部より購入するとともに、同一部品を社内でも製造しております。また、購入部品に社内でも更に加工を加えたり、複数の部品を組み合わせて複合部品(ユニット)としております。さらに、これらの部品又は複合部品を補修用として顧客にも販売しております。

このように、部品には購入部品・購入後の加工部品・自製部品並びに複合部品が含まれており、かつそれらが外販されることがあるため、購入部品仕入高は材料費に含めておりますが、これらの期末残高は半製品たな卸高として当期製品製造原価算出のために控除しております。

- 2 主な内訳は次のとおりであります。

|       |          |
|-------|----------|
| 減価償却費 | 1,239百万円 |
| 外注加工費 | 1,623    |

- 3 固定資産よりの受入高

|  |       |
|--|-------|
|  | 34百万円 |
|--|-------|

- 4 販売費及び一般管理費

|                  |       |
|------------------|-------|
| (主として研究開発費)への振替高 |       |
| 固定資産への振替高        | 238   |
| その他への振替高         | 35    |
| 合計               | 2,402 |

原価計算方法

原価計算は、組別総合原価計算によってお  
ります。

- 1

同左

- 2 主な内訳は次のとおりであります。

|       |          |
|-------|----------|
| 減価償却費 | 1,220百万円 |
| 外注加工費 | 706      |

- 3 固定資産よりの受入高

|  |       |
|--|-------|
|  | 24百万円 |
|--|-------|

- 4 販売費及び一般管理費

|                  |       |
|------------------|-------|
| (主として研究開発費)への振替高 |       |
| 固定資産への振替高        | 341   |
| その他への振替高         | 10    |
| 合計               | 2,124 |

## 【株主資本等変動計算書】

(単位：百万円)

|                  | 前事業年度<br>(自 平成20年 4月 1日<br>至 平成21年 3月31日) | 当事業年度<br>(自 平成21年 4月 1日<br>至 平成22年 3月31日) |
|------------------|---|---|
| <b>株主資本</b>      |   |   |
| <b>資本金</b>       |   |   |
| 前期末残高            | 7,025                                     | 7,025                                     |
| 当期末残高            | 7,025                                     | 7,025                                     |
| <b>資本剰余金</b>     |   |   |
| <b>資本準備金</b>     |   |   |
| 前期末残高            | 17,913                                    | 17,913                                    |
| 当期末残高            | 17,913                                    | 17,913                                    |
| <b>資本剰余金合計</b>   |   |   |
| 前期末残高            | 17,913                                    | 17,913                                    |
| 当期末残高            | 17,913                                    | 17,913                                    |
| <b>利益剰余金</b>     |   |   |
| <b>利益準備金</b>     |   |   |
| 前期末残高            | 582                                       | 582                                       |
| 当期末残高            | 582                                       | 582                                       |
| <b>その他利益剰余金</b>  |   |   |
| <b>固定資産圧縮積立金</b> |   |   |
| 前期末残高            | 257                                       | 257                                       |
| 当期末残高            | 257                                       | 257                                       |
| <b>特別償却準備金</b>   |   |   |
| 前期末残高            | 269                                       | 212                                       |
| <b>当期変動額</b>     |   |   |
| 特別償却準備金の取崩       | 56  | 56  |
| <b>当期変動額合計</b>   | 56  | 56  |
| 当期末残高            | 212                                       | 155                                       |
| <b>別途積立金</b>     |   |   |
| 前期末残高            | 57,552                                    | 55,552                                    |
| <b>当期変動額</b>     |   |   |
| 別途積立金の取崩         | 2,000                                     | 11,000                                    |
| <b>当期変動額合計</b>   | 2,000                                     | 11,000                                    |
| 当期末残高            | 55,552                                    | 44,552                                    |
| <b>繰越利益剰余金</b>   |   |   |
| 前期末残高            | 858                                       | 4,679                                     |
| <b>当期変動額</b>     |   |   |
| 剰余金の配当           | 1,068                                     | 1,068                                     |
| 特別償却準備金の取崩       | 56  | 56  |
| 別途積立金の取崩         | 2,000                                     | 11,000                                    |
| 当期純損失( )         | 4,809                                     | 18,740                                    |
| <b>当期変動額合計</b>   | 3,821                                     | 8,752                                     |
| 当期末残高            | 4,679                                     | 13,431                                    |



|                       | 前事業年度<br>(自 平成20年 4月 1日<br>至 平成21年 3月31日) | 当事業年度<br>(自 平成21年 4月 1日<br>至 平成22年 3月31日) |
|-----------------------|---|---|
| <b>利益剰余金合計</b>        |   |   |
| 前期末残高                 | 57,804                                    | 51,926                                    |
| 当期変動額                 |   |   |
| 剰余金の配当                | 1,068                                     | 1,068                                     |
| 特別償却準備金の取崩            | -   | -   |
| 別途積立金の取崩              | -   | -   |
| 当期純損失( )              | 4,809                                     | 18,740                                    |
| 当期変動額合計               | 5,878                                     | 19,808                                    |
| 当期末残高                 | 51,926                                    | 32,118                                    |
| <b>自己株式</b>           |   |   |
| 前期末残高                 | 1,210                                     | 1,211                                     |
| 当期変動額                 |   |   |
| 自己株式の取得               | 0   | 0   |
| 当期変動額合計               | 0   | 0   |
| 当期末残高                 | 1,211                                     | 1,211                                     |
| <b>株主資本合計</b>         |   |   |
| 前期末残高                 | 81,532                                    | 75,654                                    |
| 当期変動額                 |   |   |
| 剰余金の配当                | 1,068                                     | 1,068                                     |
| 当期純損失( )              | 4,809                                     | 18,740                                    |
| 自己株式の取得               | 0   | 0   |
| 当期変動額合計               | 5,878                                     | 19,808                                    |
| 当期末残高                 | 75,654                                    | 55,845                                    |
| <b>評価・換算差額等</b>       |   |   |
| <b>  その他有価証券評価差額金</b> |   |   |
| 前期末残高                 | 597                                       | 42  |
| 当期変動額                 |   |   |
| 株主資本以外の項目の当期変動額(純額)   | 639                                       | 268                                       |
| 当期変動額合計               | 639                                       | 268                                       |
| 当期末残高                 | 42  | 226                                       |
| <b>評価・換算差額等合計</b>     |   |   |
| 前期末残高                 | 597                                       | 42  |
| 当期変動額                 |   |   |
| 株主資本以外の項目の当期変動額(純額)   | 639                                       | 268                                       |
| 当期変動額合計               | 639                                       | 268                                       |
| 当期末残高                 | 42  | 226                                       |
| <b>純資産合計</b>          |   |   |
| 前期末残高                 | 82,130                                    | 75,612                                    |
| 当期変動額                 |   |   |
| 剰余金の配当                | 1,068                                     | 1,068                                     |
| 当期純損失( )              | 4,809                                     | 18,740                                    |
| 自己株式の取得               | 0   | 0   |
| 株主資本以外の項目の当期変動額(純額)   | 639                                       | 268                                       |
| 当期変動額合計               | 6,517                                     | 19,540                                    |
| 当期末残高                 | 75,612                                    | 56,072                                    |

【重要な会計方針】

| 項目                    | 前事業年度<br>(自 平成20年4月1日<br>至 平成21年3月31日)  | 当事業年度<br>(自 平成21年4月1日<br>至 平成22年3月31日) |
|-----------------------|---|--|
| 1 有価証券の評価基準及び評価方法     | 満期保有目的の債券は償却原価法(定額法)、子会社株式及び関連会社株式は移動平均法による原価法、その他有価証券のうち、時価のあるものは期末日の市場価格等に基づく時価法(評価差額は全部純資産直入法により処理し、売却原価は移動平均法により算定)、時価のないものは移動平均法による原価法によっております。  | 同左                                     |
| 2 デリバティブ取引の評価基準及び評価方法 | 時価法によっております。  | 同左                                     |
| 3 たな卸資産の評価基準及び評価方法    | 総平均法による原価法(貸借対照表価額については収益性の低下に基づく簿価切下げの方法により算定)によっております。<br>(会計方針の変更)<br>当事業年度より、「棚卸資産の評価に関する会計基準」(企業会計基準第9号 平成18年7月5日公表分)を適用しております。<br>これにより、営業損失、経常損失及び税引前当期純損失はそれぞれ76百万円増加しております。  | 同左                                     |
| 4 固定資産の減価償却の方法        | 有形固定資産 建物(建物附属設備を除く)については定額法、その他の有形固定資産については定率法によっております。<br>なお、主要な減価償却資産の耐用年数は次のとおりであります。<br>建物.....10年~50年<br>機械及び装置<br>.....7年<br>工具器具備品<br>.....2年~10年<br><br>(追加情報)<br>法人税法の改正を契機として資産の利用状況等を見直した結果、当事業年度より機械装置の耐用年数を10年から7年に変更しております。<br>これにより営業損失、経常損失及び税引前当期純損失はそれぞれ58百万円増加しております。 | 同左                                     |

| 項目                         | 前事業年度<br>(自平成20年4月1日<br>至平成21年3月31日)   | 当事業年度<br>(自平成21年4月1日<br>至平成22年3月31日) |
|----------------------------|--|--------------------------------------|
|                            | 無形固定資産 ソフトウェア……社内<br>における利用可能期間<br>(3年から5年)に基づ<br>く定額法<br>その他……定額法<br><br>長期前払費用……………定額法   | 無形固定資産 同左<br><br>長期前払費用 同左           |
| 5 外貨建資産及び負債の本<br>邦通貨への換算基準 | 外貨建金銭債権債務は、期末日の直物<br>為替相場により円貨に換算し、換算差<br>額は損益として処理しております。   | 同左                                   |
| 6 引当金の計上基準<br>(1) 貸倒引当金    | 債権等の貸倒れによる損失に備えるた<br>め、一般債権については貸倒実績率に<br>より、貸倒懸念債権等特定の債権につ<br>いては個別に回収可能性を勘案し、回<br>収不能見込額を計上しております。   | 同左                                   |
| (2) 賞与引当金                  | 従業員に対する賞与支給に充てるた<br>め、将来賞与支給見込額のうち当事業<br>年度に対応する部分を計上してしま<br>す。  | 同左                                   |
| (3) 製品保証引当金                | 当社の販売済製品の無償修理費用の支<br>出に備えるため、販売済製品について<br>過去の実績を基礎に将来の製品保証費<br>見込額を計上しております。   | 同左                                   |
| (4) 退職給付引当金                | 従業員の退職給付に備えるため、当事<br>業年度末における退職給付債務及び年<br>金資産の見込額に基づき計上してしま<br>ます。<br>過去勤務債務は、その発生時の従業員<br>の平均残存勤務期間以内の一定の年数<br>(15年)による定率法により処理するこ<br>ととしております。<br>数理計算上の差異は、各事業年度の発<br>生時における従業員の平均残存勤務期<br>間以内の一定の年数(15年)による定率<br>法により按分した額を発生翌事業年<br>度から処理することとしております。 | 同左                                   |
| 7 ヘッジ会計の方法                 | (1) ヘッジ会計の方法<br>主として繰延ヘッジ会計を採用し<br>ております。<br>なお、為替予約及び通貨スワップ<br>については振当処理の要件を満た<br>している場合は振当処理を採用し<br>ております。   | (1) ヘッジ会計の方法<br>同左                   |

| 項目  | 前事業年度<br>(自 平成20年4月1日<br>至 平成21年3月31日)   | 当事業年度<br>(自 平成21年4月1日<br>至 平成22年3月31日) |       |   |                              |                               |
|---|--|--|-------|---|------------------------------|-------------------------------|
| 8 その他財務諸表作成のための重要な事項<br>消費税等の会計処理   | <p>(2) ヘッジ手段とヘッジ対象</p> <table border="0"> <tr> <td style="border-bottom: 1px solid black;">ヘッジ手段</td> <td style="border-bottom: 1px solid black;">ヘッジ対象</td> </tr> <tr> <td>為替予約及び<br/>通貨オプション<br/>為替予約・<br/>通貨オプション<br/>及び通貨スワップ<br/>通貨スワップ</td> <td>外貨建売上債権<br/>外貨建予定取引<br/>外貨建貸付金</td> </tr> </table> | ヘッジ手段                                  | ヘッジ対象 | 為替予約及び<br>通貨オプション<br>為替予約・<br>通貨オプション<br>及び通貨スワップ<br>通貨スワップ | 外貨建売上債権<br>外貨建予定取引<br>外貨建貸付金 | <p>(2) ヘッジ手段とヘッジ対象<br/>同左</p> |
|   | ヘッジ手段  | ヘッジ対象                                  |       |   |                              |                               |
|   | 為替予約及び<br>通貨オプション<br>為替予約・<br>通貨オプション<br>及び通貨スワップ<br>通貨スワップ  | 外貨建売上債権<br>外貨建予定取引<br>外貨建貸付金           |       |   |                              |                               |
|   | <p>(3) ヘッジ方針</p> <p>取締役会の承認を受けた職務権限及び取引限度額を定めた内規に基づいて、外貨建債権に係る将来の為替変動リスクをヘッジしております。</p> <p>なお、在外子会社への外貨建貸付金の為替変動リスクに関しては、原則として100%ヘッジする方針であります。</p>  | <p>(3) ヘッジ方針<br/>同左</p>                |       |   |                              |                               |
| <p>(4) ヘッジ有効性評価の方法</p> <p>為替予約・通貨オプション及び通貨スワップについては、契約内容により高い有効性が明らかに認められる取引や実行可能性の極めて高い輸出取引に係る取引であるため、有効性の判定は省略しております。</p> | <p>(4) ヘッジ有効性評価の方法<br/>同左</p>  |  |       |   |                              |                               |
|   | <p>税抜方式によっております。</p>   | <p>同左</p>                              |       |   |                              |                               |

## 【表示方法の変更】

| 前事業年度<br>(自 平成20年 4月 1日<br>至 平成21年 3月31日)   | 当事業年度<br>(自 平成21年 4月 1日<br>至 平成22年 3月31日)  |
|---|--|
| <p>(損益計算書)</p> <p>前事業年度まで区分掲記しておりました「製品保証費」(当事業年度 55百万円)は、重要性が低下したため、当事業年度より販売費及び一般管理費の「その他」に含めて表示しております。</p> <p>前事業年度において「製品保証費」に含めて表示しておりました「製品保証引当金繰入額」(前事業年度 45百万円)は、重要性が増したため、当事業年度より区分掲記しております。</p> <p>前事業年度において販売費及び一般管理費の「その他」に含めて表示しておりました「設置・アフターサービス費」(前事業年度 933百万円)は、重要性が増したため、当事業年度より区分掲記しております。</p> <p>前事業年度まで区分掲記しておりました「受取賃貸料」(当事業年度 56百万円)は、重要性が低下したため、当事業年度より営業外収益の「その他」に含めて表示しております。</p> | <p>(貸借対照表)</p> <p>前事業年度まで区分掲記しておりました「信託受益権」(当事業年度 300百万円)は、重要性が低下したため、当事業年度より流動資産の「その他」に含めて表示しております。</p> |

## 【注記事項】

(貸借対照表関係)

| 前事業年度<br>(平成21年3月31日) |   | 当事業年度<br>(平成22年3月31日) |   |
|-----------------------|---|-----------------------|---|
| 1                     | 関係会社に対する資産  | 1                     | 関係会社に対する資産  |
|                       | 売掛金 1,005百万円                                      |                       | 売掛金 1,968百万円                                      |
|                       | 短期貸付金 250   |                       | 短期貸付金 1,754                                       |
| 2                     | 偶発債務  | 2                     | 偶発債務  |
| (1)                   | リース利用により当社製品を購入した顧客のリース契約に関する債務保証残高は、以下のとおりであります。 | (1)                   | リース利用により当社製品を購入した顧客のリース契約に関する債務保証残高は、以下のとおりであります。 |
|                       | 三井住友ファイナンス&リース(株) 232百万円                          |                       | 三井住友ファイナンス&リース(株) 245百万円                          |
|                       | TOKYO LEASING(UK)PLC. 102                         |                       | TOKYO LEASING(UK)PLC. 65                          |
|                       | (株)日本ビジネスリース 50                                   |                       | (株)日本ビジネスリース 16                                   |
|                       | (株)三菱東京UFJ銀行 45                                   |                       | (株)三菱東京UFJ銀行 13                                   |
|                       | 東京センチュリーリース(株) 0                                  |                       | 合計 340  |
|                       | 合計 431  |                       |   |
| (2)                   | 当社製品を購入したソウル支店の顧客の金融機関借入に対する債務保証残高は、以下のとおりであります。  | (2)                   | 当社製品を購入したソウル支店の顧客の金融機関借入に対する債務保証残高は、以下のとおりであります。  |
|                       | 韓国CITI銀行 203百万円(KRW2,900百万)                       |                       | 韓国CITI銀行 220百万円(KRW 2,682百万)                      |
|                       | S C 第一銀行 9百万円(KRW 136百万)                          |                       |   |
|                       | 合計 213百万円(KRW3,036百万)                             |                       |   |

(損益計算書関係)

| 前事業年度<br>(自 平成20年 4月 1日<br>至 平成21年 3月31日)  | 当事業年度<br>(自 平成21年 4月 1日<br>至 平成22年 3月31日)  |           |           |                      |               |         |  |       |  |            |  |             |      |               |    |           |     |           |     |        |    |    |     |
|--|--|-----------|-----------|----------------------|---------------|---------|--|-------|--|------------|--|-------------|------|---------------|----|-----------|-----|-----------|-----|--------|----|----|-----|
| <p>1 関係会社との取引に係る主なものは、次のとおりであります。</p> <table style="width: 100%; border-collapse: collapse;"> <tr> <td style="width: 80%;">売上高</td> <td style="text-align: right;">13,364百万円</td> </tr> <tr> <td>受取利息</td> <td style="text-align: right;">89</td> </tr> <tr> <td colspan="2">(主としてユーザンス利息)</td> </tr> <tr> <td>受取配当金</td> <td style="text-align: right;">245</td> </tr> </table>   | 売上高  | 13,364百万円 | 受取利息      | 89                   | (主としてユーザンス利息) |         | 受取配当金  | 245   | <p>1 関係会社との取引に係る主なものは、次のとおりであります。</p> <table style="width: 100%; border-collapse: collapse;"> <tr> <td style="width: 80%;">売上高</td> <td style="text-align: right;">10,739百万円</td> </tr> <tr> <td>受取利息</td> <td style="text-align: right;">60</td> </tr> <tr> <td colspan="2">(主としてユーザンス利息)</td> </tr> <tr> <td>受取配当金</td> <td style="text-align: right;">463</td> </tr> </table>   | 売上高        | 10,739百万円  | 受取利息        | 60   | (主としてユーザンス利息) |    | 受取配当金     | 463 |           |     |        |    |    |     |
| 売上高  | 13,364百万円  |           |           |                      |               |         |  |       |  |            |  |             |      |               |    |           |     |           |     |        |    |    |     |
| 受取利息   | 89   |           |           |                      |               |         |  |       |  |            |  |             |      |               |    |           |     |           |     |        |    |    |     |
| (主としてユーザンス利息)  |  |           |           |                      |               |         |  |       |  |            |  |             |      |               |    |           |     |           |     |        |    |    |     |
| 受取配当金  | 245  |           |           |                      |               |         |  |       |  |            |  |             |      |               |    |           |     |           |     |        |    |    |     |
| 売上高  | 10,739百万円  |           |           |                      |               |         |  |       |  |            |  |             |      |               |    |           |     |           |     |        |    |    |     |
| 受取利息   | 60   |           |           |                      |               |         |  |       |  |            |  |             |      |               |    |           |     |           |     |        |    |    |     |
| (主としてユーザンス利息)  |  |           |           |                      |               |         |  |       |  |            |  |             |      |               |    |           |     |           |     |        |    |    |     |
| 受取配当金  | 463  |           |           |                      |               |         |  |       |  |            |  |             |      |               |    |           |     |           |     |        |    |    |     |
| <p>2 期末たな卸高は収益性の低下に伴う簿価切下後の金額であり、次のたな卸資産評価損が売上原価に含まれております。</p> <p style="text-align: right;">76百万円</p>   | <p>2 期末たな卸高は収益性の低下に伴う簿価切下後の金額であり、次のたな卸資産評価損が売上原価に含まれております。</p> <p style="text-align: right;">303百万円</p>  |           |           |                      |               |         |  |       |  |            |  |             |      |               |    |           |     |           |     |        |    |    |     |
| <p>3 一般管理費及び当期製造費用に含まれる研究開発費は、2,846百万円であります。</p>   | <p>3 一般管理費及び当期製造費用に含まれる研究開発費は、3,119百万円であります。</p>   |           |           |                      |               |         |  |       |  |            |  |             |      |               |    |           |     |           |     |        |    |    |     |
| <p>4 固定資産売却益の内訳は、次のとおりであります。</p> <table style="width: 100%; border-collapse: collapse;"> <tr> <td style="width: 80%;">機械及び装置</td> <td style="text-align: right;">0百万円</td> </tr> <tr> <td>工具、器具及び備品</td> <td style="text-align: right;">4</td> </tr> <tr> <td>合計</td> <td style="text-align: right;">5</td> </tr> </table>   | 機械及び装置   | 0百万円      | 工具、器具及び備品 | 4                    | 合計            | 5       | <p>4 固定資産売却益の内訳は、次のとおりであります。</p> <table style="width: 100%; border-collapse: collapse;"> <tr> <td style="width: 80%;">車両運搬具</td> <td style="text-align: right;">0百万円</td> </tr> <tr> <td>工具、器具及び備品</td> <td style="text-align: right;">0</td> </tr> <tr> <td>土地</td> <td style="text-align: right;">29</td> </tr> <tr> <td>合計</td> <td style="text-align: right;">29</td> </tr> </table> | 車両運搬具 | 0百万円   | 工具、器具及び備品  | 0  | 土地          | 29   | 合計            | 29 |           |     |           |     |        |    |    |     |
| 機械及び装置   | 0百万円   |           |           |                      |               |         |  |       |  |            |  |             |      |               |    |           |     |           |     |        |    |    |     |
| 工具、器具及び備品  | 4  |           |           |                      |               |         |  |       |  |            |  |             |      |               |    |           |     |           |     |        |    |    |     |
| 合計   | 5  |           |           |                      |               |         |  |       |  |            |  |             |      |               |    |           |     |           |     |        |    |    |     |
| 車両運搬具  | 0百万円   |           |           |                      |               |         |  |       |  |            |  |             |      |               |    |           |     |           |     |        |    |    |     |
| 工具、器具及び備品  | 0  |           |           |                      |               |         |  |       |  |            |  |             |      |               |    |           |     |           |     |        |    |    |     |
| 土地   | 29   |           |           |                      |               |         |  |       |  |            |  |             |      |               |    |           |     |           |     |        |    |    |     |
| 合計   | 29   |           |           |                      |               |         |  |       |  |            |  |             |      |               |    |           |     |           |     |        |    |    |     |
| <p>5 固定資産売却損の内訳は、次のとおりであります。</p> <table style="width: 100%; border-collapse: collapse;"> <tr> <td style="width: 80%;">機械及び装置</td> <td style="text-align: right;">0百万円</td> </tr> <tr> <td>車両運搬具</td> <td style="text-align: right;">0</td> </tr> <tr> <td>工具、器具及び備品</td> <td style="text-align: right;">0</td> </tr> <tr> <td>合計</td> <td style="text-align: right;">0</td> </tr> </table>   | 機械及び装置   | 0百万円      | 車両運搬具     | 0                    | 工具、器具及び備品     | 0       | 合計   | 0     | <p>5 固定資産売却損の内訳は、次のとおりであります。</p> <table style="width: 100%; border-collapse: collapse;"> <tr> <td style="width: 80%;">構築物</td> <td style="text-align: right;">0百万円</td> </tr> <tr> <td>機械及び装置</td> <td style="text-align: right;">2</td> </tr> <tr> <td>車両運搬具</td> <td style="text-align: right;">0</td> </tr> <tr> <td>工具、器具及び備品</td> <td style="text-align: right;">1</td> </tr> <tr> <td>合計</td> <td style="text-align: right;">3</td> </tr> </table> | 構築物        | 0百万円   | 機械及び装置      | 2    | 車両運搬具         | 0  | 工具、器具及び備品 | 1   | 合計        | 3   |        |    |    |     |
| 機械及び装置   | 0百万円   |           |           |                      |               |         |  |       |  |            |  |             |      |               |    |           |     |           |     |        |    |    |     |
| 車両運搬具  | 0  |           |           |                      |               |         |  |       |  |            |  |             |      |               |    |           |     |           |     |        |    |    |     |
| 工具、器具及び備品  | 0  |           |           |                      |               |         |  |       |  |            |  |             |      |               |    |           |     |           |     |        |    |    |     |
| 合計   | 0  |           |           |                      |               |         |  |       |  |            |  |             |      |               |    |           |     |           |     |        |    |    |     |
| 構築物  | 0百万円   |           |           |                      |               |         |  |       |  |            |  |             |      |               |    |           |     |           |     |        |    |    |     |
| 機械及び装置   | 2  |           |           |                      |               |         |  |       |  |            |  |             |      |               |    |           |     |           |     |        |    |    |     |
| 車両運搬具  | 0  |           |           |                      |               |         |  |       |  |            |  |             |      |               |    |           |     |           |     |        |    |    |     |
| 工具、器具及び備品  | 1  |           |           |                      |               |         |  |       |  |            |  |             |      |               |    |           |     |           |     |        |    |    |     |
| 合計   | 3  |           |           |                      |               |         |  |       |  |            |  |             |      |               |    |           |     |           |     |        |    |    |     |
| <p>6 固定資産除却損の内訳は、次のとおりであります。</p> <table style="width: 100%; border-collapse: collapse;"> <tr> <td style="width: 80%;">機械及び装置</td> <td style="text-align: right;">29百万円</td> </tr> <tr> <td>車両運搬具</td> <td style="text-align: right;">0</td> </tr> <tr> <td>工具、器具及び備品</td> <td style="text-align: right;">53</td> </tr> <tr> <td>ソフトウェア</td> <td style="text-align: right;">8</td> </tr> <tr> <td>合計</td> <td style="text-align: right;">91</td> </tr> </table> | 機械及び装置   | 29百万円     | 車両運搬具     | 0                    | 工具、器具及び備品     | 53      | ソフトウェア   | 8     | 合計   | 91         | <p>6 固定資産除却損の内訳は、次のとおりであります。</p> <table style="width: 100%; border-collapse: collapse;"> <tr> <td style="width: 80%;">構築物</td> <td style="text-align: right;">0百万円</td> </tr> <tr> <td>機械及び装置</td> <td style="text-align: right;">5</td> </tr> <tr> <td>車両運搬具</td> <td style="text-align: right;">0</td> </tr> <tr> <td>工具、器具及び備品</td> <td style="text-align: right;">122</td> </tr> <tr> <td>ソフトウェア</td> <td style="text-align: right;">52</td> </tr> <tr> <td>合計</td> <td style="text-align: right;">182</td> </tr> </table> | 構築物         | 0百万円 | 機械及び装置        | 5  | 車両運搬具     | 0   | 工具、器具及び備品 | 122 | ソフトウェア | 52 | 合計 | 182 |
| 機械及び装置   | 29百万円  |           |           |                      |               |         |  |       |  |            |  |             |      |               |    |           |     |           |     |        |    |    |     |
| 車両運搬具  | 0  |           |           |                      |               |         |  |       |  |            |  |             |      |               |    |           |     |           |     |        |    |    |     |
| 工具、器具及び備品  | 53   |           |           |                      |               |         |  |       |  |            |  |             |      |               |    |           |     |           |     |        |    |    |     |
| ソフトウェア   | 8  |           |           |                      |               |         |  |       |  |            |  |             |      |               |    |           |     |           |     |        |    |    |     |
| 合計   | 91   |           |           |                      |               |         |  |       |  |            |  |             |      |               |    |           |     |           |     |        |    |    |     |
| 構築物  | 0百万円   |           |           |                      |               |         |  |       |  |            |  |             |      |               |    |           |     |           |     |        |    |    |     |
| 機械及び装置   | 5  |           |           |                      |               |         |  |       |  |            |  |             |      |               |    |           |     |           |     |        |    |    |     |
| 車両運搬具  | 0  |           |           |                      |               |         |  |       |  |            |  |             |      |               |    |           |     |           |     |        |    |    |     |
| 工具、器具及び備品  | 122  |           |           |                      |               |         |  |       |  |            |  |             |      |               |    |           |     |           |     |        |    |    |     |
| ソフトウェア   | 52   |           |           |                      |               |         |  |       |  |            |  |             |      |               |    |           |     |           |     |        |    |    |     |
| 合計   | 182  |           |           |                      |               |         |  |       |  |            |  |             |      |               |    |           |     |           |     |        |    |    |     |
|  | <p>7 希望退職制度等に伴う損失</p> <p>希望退職制度等に伴う損失の内訳は、次のとおりであります。</p> <table style="width: 100%; border-collapse: collapse;"> <tr> <td style="width: 80%;">退職特別加算金</td> <td style="text-align: right;">2,318百万円</td> </tr> <tr> <td>大量退職に伴う退職給付制度の一部終了損失</td> <td style="text-align: right;">615</td> </tr> <tr> <td>再就職支援費用</td> <td style="text-align: right;">161</td> </tr> <tr> <td>その他</td> <td style="text-align: right;">45</td> </tr> </table> <p>なお、大量退職に伴う退職給付制度の一部終了損失の内訳は、次のとおりであります。</p> <table style="width: 100%; border-collapse: collapse;"> <tr> <td style="width: 80%;">退職給付債務の増加額</td> <td style="text-align: right;">331百万円</td> </tr> <tr> <td>数理計算上の差異償却額</td> <td style="text-align: right;">310</td> </tr> <tr> <td>過去勤務債務償却額</td> <td style="text-align: right;">26</td> </tr> </table> | 退職特別加算金   | 2,318百万円  | 大量退職に伴う退職給付制度の一部終了損失 | 615           | 再就職支援費用 | 161  | その他   | 45   | 退職給付債務の増加額 | 331百万円   | 数理計算上の差異償却額 | 310  | 過去勤務債務償却額     | 26 |           |     |           |     |        |    |    |     |
| 退職特別加算金  | 2,318百万円   |           |           |                      |               |         |  |       |  |            |  |             |      |               |    |           |     |           |     |        |    |    |     |
| 大量退職に伴う退職給付制度の一部終了損失   | 615  |           |           |                      |               |         |  |       |  |            |  |             |      |               |    |           |     |           |     |        |    |    |     |
| 再就職支援費用  | 161  |           |           |                      |               |         |  |       |  |            |  |             |      |               |    |           |     |           |     |        |    |    |     |
| その他  | 45   |           |           |                      |               |         |  |       |  |            |  |             |      |               |    |           |     |           |     |        |    |    |     |
| 退職給付債務の増加額   | 331百万円   |           |           |                      |               |         |  |       |  |            |  |             |      |               |    |           |     |           |     |        |    |    |     |
| 数理計算上の差異償却額  | 310  |           |           |                      |               |         |  |       |  |            |  |             |      |               |    |           |     |           |     |        |    |    |     |
| 過去勤務債務償却額  | 26   |           |           |                      |               |         |  |       |  |            |  |             |      |               |    |           |     |           |     |        |    |    |     |

| 前事業年度<br>(自 平成20年4月1日<br>至 平成21年3月31日)                   | 当事業年度<br>(自 平成21年4月1日<br>至 平成22年3月31日)   |        |             |    |             |                |       |     |       |       |       |     |       |        |     |       |        |     |       |     |       |       |        |       |       |       |    |                    |       |     |     |
|--|--|--------|-------------|----|-------------|----------------|-------|-----|-------|-------|-------|-----|-------|--------|-----|-------|--------|-----|-------|-----|-------|-------|--------|-------|-------|-------|----|--------------------|-------|-----|-----|
|  | <p>8 減損損失<br/>当事業年度において以下の資産につき減損損失を計上しました。</p> <table border="1"> <thead> <tr> <th style="text-align: center;">場所</th> <th style="text-align: center;">用途</th> <th style="text-align: center;">種類</th> <th style="text-align: center;">金額<br/>(百万円)</th> </tr> </thead> <tbody> <tr> <td rowspan="7" style="text-align: center;">本社工場<br/>(和歌山市)</td> <td style="text-align: center;">事業用資産</td> <td style="text-align: center;">建 物</td> <td style="text-align: center;">2,072</td> </tr> <tr> <td style="text-align: center;">事業用資産</td> <td style="text-align: center;">構 築 物</td> <td style="text-align: center;">516</td> </tr> <tr> <td style="text-align: center;">事業用資産</td> <td style="text-align: center;">機械及び装置</td> <td style="text-align: center;">274</td> </tr> <tr> <td style="text-align: center;">事業用資産</td> <td style="text-align: center;">工具器具備品</td> <td style="text-align: center;">420</td> </tr> <tr> <td style="text-align: center;">事業用資産</td> <td style="text-align: center;">土 地</td> <td style="text-align: center;">4,582</td> </tr> <tr> <td style="text-align: center;">事業用資産</td> <td style="text-align: center;">ソフトウェア</td> <td style="text-align: center;">1,089</td> </tr> <tr> <td style="text-align: center;">事業用資産</td> <td style="text-align: center;">そ の 他</td> <td style="text-align: center;">41</td> </tr> <tr> <td style="text-align: center;">本社工場隣接土地<br/>(和歌山市)</td> <td style="text-align: center;">未 利 用</td> <td style="text-align: center;">土 地</td> <td style="text-align: center;">878</td> </tr> </tbody> </table> <p>当社は、継続的に収支の把握を行っている管理会計上の区分である事業単位を一つのグルーピング単位としております。遊休資産については各資産をグルーピングの単位としております。</p> <p>事業用資産につきましては、需要の低迷により投資額回収が困難と予想されるため、帳簿価額を回収可能価額まで減額し、当該減少額を減損損失として特別損失に計上しました。</p> <p>なお、回収可能価額は、正味売却可能価額によって測定しており、不動産鑑定評価額や固定資産税評価額等に合理的な調整を加えて算定しております。</p> <p>本社工場隣接土地につきましては、将来における具体的な使用計画がないことにより遊休資産として回収可能価額が帳簿価額を下回ったため、帳簿価額を回収可能価額まで減額し、当該減少額を減損損失として特別損失に計上しました。</p> <p>なお、回収可能価額は、正味売却可能価額によって測定しており、不動産鑑定評価額や固定資産税評価額等に合理的な調整を加えて算定しております。</p> | 場所     | 用途          | 種類 | 金額<br>(百万円) | 本社工場<br>(和歌山市) | 事業用資産 | 建 物 | 2,072 | 事業用資産 | 構 築 物 | 516 | 事業用資産 | 機械及び装置 | 274 | 事業用資産 | 工具器具備品 | 420 | 事業用資産 | 土 地 | 4,582 | 事業用資産 | ソフトウェア | 1,089 | 事業用資産 | そ の 他 | 41 | 本社工場隣接土地<br>(和歌山市) | 未 利 用 | 土 地 | 878 |
| 場所   | 用途   | 種類     | 金額<br>(百万円) |    |             |                |       |     |       |       |       |     |       |        |     |       |        |     |       |     |       |       |        |       |       |       |    |                    |       |     |     |
| 本社工場<br>(和歌山市)   | 事業用資産  | 建 物    | 2,072       |    |             |                |       |     |       |       |       |     |       |        |     |       |        |     |       |     |       |       |        |       |       |       |    |                    |       |     |     |
|  | 事業用資産  | 構 築 物  | 516         |    |             |                |       |     |       |       |       |     |       |        |     |       |        |     |       |     |       |       |        |       |       |       |    |                    |       |     |     |
|  | 事業用資産  | 機械及び装置 | 274         |    |             |                |       |     |       |       |       |     |       |        |     |       |        |     |       |     |       |       |        |       |       |       |    |                    |       |     |     |
|  | 事業用資産  | 工具器具備品 | 420         |    |             |                |       |     |       |       |       |     |       |        |     |       |        |     |       |     |       |       |        |       |       |       |    |                    |       |     |     |
|  | 事業用資産  | 土 地    | 4,582       |    |             |                |       |     |       |       |       |     |       |        |     |       |        |     |       |     |       |       |        |       |       |       |    |                    |       |     |     |
|  | 事業用資産  | ソフトウェア | 1,089       |    |             |                |       |     |       |       |       |     |       |        |     |       |        |     |       |     |       |       |        |       |       |       |    |                    |       |     |     |
|  | 事業用資産  | そ の 他  | 41          |    |             |                |       |     |       |       |       |     |       |        |     |       |        |     |       |     |       |       |        |       |       |       |    |                    |       |     |     |
| 本社工場隣接土地<br>(和歌山市)                                       | 未 利 用  | 土 地    | 878         |    |             |                |       |     |       |       |       |     |       |        |     |       |        |     |       |     |       |       |        |       |       |       |    |                    |       |     |     |
| <p>9 和解金<br/>CIALIT, S.A.への独占代理店契約解消に伴う一時金の支払いであります。</p> |  |        |             |    |             |                |       |     |       |       |       |     |       |        |     |       |        |     |       |     |       |       |        |       |       |       |    |                    |       |     |     |



(株主資本等変動計算書関係)

前事業年度(自 平成20年4月1日 至 平成21年3月31日)

自己株式の種類及び株式数に関する事項

| 株式の種類    | 前事業年度末 | 増加 | 減少 | 当事業年度末 |
|----------|--------|----|----|--------|
| 普通株式(千株) | 576    | 0  |    | 576    |

(注) 普通株式の自己株式の株式数の増加0千株は、単元未満株式の買取りによるものであります。

当事業年度(自 平成21年4月1日 至 平成22年3月31日)

自己株式の種類及び株式数に関する事項

| 株式の種類    | 前事業年度末 | 増加 | 減少 | 当事業年度末 |
|----------|--------|----|----|--------|
| 普通株式(千株) | 576    | 0  |    | 576    |

(注) 普通株式の自己株式の株式数の増加0千株は、単元未満株式の買取りによるものであります。

(リース取引関係)

| 前事業年度<br>(自 平成20年4月1日<br>至 平成21年3月31日)                                | 当事業年度<br>(自 平成21年4月1日<br>至 平成22年3月31日) |
|---|--|
| リース物件の所有権が借主に移転すると認められるもの以外のファイナンス・リース取引及びオペレーティング・リース取引で重要な取引はありません。 | 同左                                     |

(有価証券関係)

| 前事業年度<br>(自 平成20年4月1日<br>至 平成21年3月31日) | 当事業年度<br>(自 平成21年4月1日<br>至 平成22年3月31日)   |    |                   |       |       |        |     |
|--|--|----|-------------------|-------|-------|--------|-----|
| 子会社株式及び関連会社株式で時価のあるものはありません。           | <p>子会社株式及び関連会社株式</p> <table border="1"> <thead> <tr> <th>区分</th> <th>貸借対照表計上額<br/>(百万円)</th> </tr> </thead> <tbody> <tr> <td>子会社株式</td> <td>7,399</td> </tr> <tr> <td>関連会社株式</td> <td>109</td> </tr> </tbody> </table> <p>これらについては、市場価格がなく、時価を把握することが極めて困難と認められることから、時価の記載については省略しております。</p> | 区分 | 貸借対照表計上額<br>(百万円) | 子会社株式 | 7,399 | 関連会社株式 | 109 |
| 区分                                     | 貸借対照表計上額<br>(百万円)  |    |                   |       |       |        |     |
| 子会社株式                                  | 7,399  |    |                   |       |       |        |     |
| 関連会社株式                                 | 109  |    |                   |       |       |        |     |

[次へ](#)

## (税効果会計関係)

| 前事業年度<br>(平成21年3月31日)  | 当事業年度<br>(平成22年3月31日) |       |       |        |                    |     |                      |     |         |     |        |      |           |     |          |       |                   |       |   |        |       |      |        |                    |     |                      |          |        |            |        |           |           |     |     |          |                   |        |  |       |       |    |       |       |     |    |     |         |     |       |     |     |     |          |       |        |       |          |     |            |     |           |   |  |  |        |  |        |     |           |     |         |     |     |    |          |     |            |     |           |   |   |        |  |       |        |     |     |       |     |         |     |     |     |     |     |          |       |        |       |          |   |  |  |        |  |     |   |          |   |            |   |           |   |  |  |          |  |        |  |       |       |    |       |    |       |       |     |         |     |         |     |     |     |          |        |        |        |          |     |            |     |           |   |  |  |        |  |           |     |              |     |         |     |     |    |          |     |            |     |           |     |
|--|-----------------------|-------|-------|--------|--------------------|-----|----------------------|-----|---------|-----|--------|------|-----------|-----|----------|-------|-------------------|-------|---|--------|-------|------|--------|--------------------|-----|----------------------|----------|--------|------------|--------|-----------|-----------|-----|-----|----------|-------------------|--------|--|-------|-------|----|-------|-------|-----|----|-----|---------|-----|-------|-----|-----|-----|----------|-------|--------|-------|----------|-----|------------|-----|-----------|---|--|--|--------|--|--------|-----|-----------|-----|---------|-----|-----|----|----------|-----|------------|-----|-----------|---|---|--------|--|-------|--------|-----|-----|-------|-----|---------|-----|-----|-----|-----|-----|----------|-------|--------|-------|----------|---|--|--|--------|--|-----|---|----------|---|------------|---|-----------|---|--|--|----------|--|--------|--|-------|-------|----|-------|----|-------|-------|-----|---------|-----|---------|-----|-----|-----|----------|--------|--------|--------|----------|-----|------------|-----|-----------|---|--|--|--------|--|-----------|-----|--------------|-----|---------|-----|-----|----|----------|-----|------------|-----|-----------|-----|
| <p>1 繰延税金資産及び繰延税金負債の発生的主要原因別の内訳</p> <p>(1) 流動の部</p> <table style="width: 100%; border-collapse: collapse;"> <tr><td>繰延税金資産</td><td></td></tr> <tr><td>  研究開発費</td><td style="text-align: right;">741百万円</td></tr> <tr><td>  たな卸資産</td><td style="text-align: right;">340</td></tr> <tr><td>  賞与引当金</td><td style="text-align: right;">233</td></tr> <tr><td>  製品保証引当金</td><td style="text-align: right;">186</td></tr> <tr><td>  前受金</td><td style="text-align: right;">125</td></tr> <tr><td>  その他</td><td style="text-align: right;">82</td></tr> <tr><td>繰延税金資産小計</td><td style="text-align: right; border-top: 1px solid black;">1,710</td></tr> <tr><td>評価性引当額</td><td style="text-align: right;">1,705</td></tr> <tr><td>繰延税金資産合計</td><td style="text-align: right; border-top: 1px solid black;">5</td></tr> <tr><td colspan="2"> </td></tr> <tr><td>繰延税金負債</td><td></td></tr> <tr><td>  その他</td><td style="text-align: right;">5</td></tr> <tr><td>繰延税金負債合計</td><td style="text-align: right; border-top: 1px solid black;">5</td></tr> <tr><td>繰延税金資産との相殺</td><td style="text-align: right;">5</td></tr> <tr><td>繰延税金資産の純額</td><td style="text-align: right; border-top: 1px solid black;">0</td></tr> <tr><td colspan="2"> </td></tr> <tr><td>(2) 固定の部</td><td></td></tr> <tr><td>繰延税金資産</td><td></td></tr> <tr><td>  繰越欠損金</td><td style="text-align: right;">3,231</td></tr> <tr><td>  土地</td><td style="text-align: right;">1,122</td></tr> <tr><td>  研究開発費</td><td style="text-align: right;">292</td></tr> <tr><td>  建物</td><td style="text-align: right;">257</td></tr> <tr><td>  関係会社出資金</td><td style="text-align: right;">188</td></tr> <tr><td>  長期前受金</td><td style="text-align: right;">182</td></tr> <tr><td>  その他</td><td style="text-align: right;">217</td></tr> <tr><td>繰延税金資産小計</td><td style="text-align: right; border-top: 1px solid black;">5,492</td></tr> <tr><td>評価性引当額</td><td style="text-align: right;">4,974</td></tr> <tr><td>繰延税金資産合計</td><td style="text-align: right; border-top: 1px solid black;">518</td></tr> <tr><td>繰延税金負債との相殺</td><td style="text-align: right;">518</td></tr> <tr><td>繰延税金資産の純額</td><td style="text-align: right; border-top: 1px solid black;">0</td></tr> <tr><td colspan="2"> </td></tr> <tr><td>繰延税金負債</td><td></td></tr> <tr><td>  前払年金費用</td><td style="text-align: right;">186</td></tr> <tr><td>  固定資産圧縮積立金</td><td style="text-align: right;">174</td></tr> <tr><td>  特別償却準備金</td><td style="text-align: right;">144</td></tr> <tr><td>  その他</td><td style="text-align: right;">13</td></tr> <tr><td>繰延税金負債合計</td><td style="text-align: right; border-top: 1px solid black;">518</td></tr> <tr><td>繰延税金資産との相殺</td><td style="text-align: right;">518</td></tr> <tr><td>繰延税金負債の純額</td><td style="text-align: right; border-top: 1px solid black;">0</td></tr> </table> | 繰延税金資産                |       | 研究開発費 | 741百万円 | たな卸資産              | 340 | 賞与引当金                | 233 | 製品保証引当金 | 186 | 前受金    | 125  | その他       | 82  | 繰延税金資産小計 | 1,710 | 評価性引当額            | 1,705 | 繰延税金資産合計  | 5      |       |      | 繰延税金負債 |                    | その他 | 5                    | 繰延税金負債合計 | 5      | 繰延税金資産との相殺 | 5      | 繰延税金資産の純額 | 0         |     |     | (2) 固定の部 |                   | 繰延税金資産 |  | 繰越欠損金 | 3,231 | 土地 | 1,122 | 研究開発費 | 292 | 建物 | 257 | 関係会社出資金 | 188 | 長期前受金 | 182 | その他 | 217 | 繰延税金資産小計 | 5,492 | 評価性引当額 | 4,974 | 繰延税金資産合計 | 518 | 繰延税金負債との相殺 | 518 | 繰延税金資産の純額 | 0 |  |  | 繰延税金負債 |  | 前払年金費用 | 186 | 固定資産圧縮積立金 | 174 | 特別償却準備金 | 144 | その他 | 13 | 繰延税金負債合計 | 518 | 繰延税金資産との相殺 | 518 | 繰延税金負債の純額 | 0 | <p>1 繰延税金資産及び繰延税金負債の発生的主要原因別の内訳</p> <p>(1) 流動の部</p> <table style="width: 100%; border-collapse: collapse;"> <tr><td>繰延税金資産</td><td></td></tr> <tr><td>  研究開発費</td><td style="text-align: right;">794百万円</td></tr> <tr><td>  未払金</td><td style="text-align: right;">695</td></tr> <tr><td>  たな卸資産</td><td style="text-align: right;">325</td></tr> <tr><td>  製品保証引当金</td><td style="text-align: right;">180</td></tr> <tr><td>  前受金</td><td style="text-align: right;">105</td></tr> <tr><td>  その他</td><td style="text-align: right;">143</td></tr> <tr><td>繰延税金資産小計</td><td style="text-align: right; border-top: 1px solid black;">2,244</td></tr> <tr><td>評価性引当額</td><td style="text-align: right;">2,244</td></tr> <tr><td>繰延税金資産合計</td><td style="text-align: right; border-top: 1px solid black;">0</td></tr> <tr><td colspan="2"> </td></tr> <tr><td>繰延税金負債</td><td></td></tr> <tr><td>  その他</td><td style="text-align: right;">0</td></tr> <tr><td>繰延税金負債合計</td><td style="text-align: right; border-top: 1px solid black;">0</td></tr> <tr><td>繰延税金資産との相殺</td><td style="text-align: right;">0</td></tr> <tr><td>繰延税金資産の純額</td><td style="text-align: right; border-top: 1px solid black;">0</td></tr> <tr><td colspan="2"> </td></tr> <tr><td>(2) 固定の部</td><td></td></tr> <tr><td>繰延税金資産</td><td></td></tr> <tr><td>  繰越欠損金</td><td style="text-align: right;">6,140</td></tr> <tr><td>  土地</td><td style="text-align: right;">3,270</td></tr> <tr><td>  建物</td><td style="text-align: right;">2,078</td></tr> <tr><td>  研究開発費</td><td style="text-align: right;">298</td></tr> <tr><td>  退職給付引当金</td><td style="text-align: right;">155</td></tr> <tr><td>  関係会社出資金</td><td style="text-align: right;">135</td></tr> <tr><td>  その他</td><td style="text-align: right;">379</td></tr> <tr><td>繰延税金資産小計</td><td style="text-align: right; border-top: 1px solid black;">12,458</td></tr> <tr><td>評価性引当額</td><td style="text-align: right;">12,165</td></tr> <tr><td>繰延税金資産合計</td><td style="text-align: right; border-top: 1px solid black;">293</td></tr> <tr><td>繰延税金負債との相殺</td><td style="text-align: right;">293</td></tr> <tr><td>繰延税金資産の純額</td><td style="text-align: right; border-top: 1px solid black;">0</td></tr> <tr><td colspan="2"> </td></tr> <tr><td>繰延税金負債</td><td></td></tr> <tr><td>  固定資産圧縮積立金</td><td style="text-align: right;">174</td></tr> <tr><td>  その他有価証券評価差額金</td><td style="text-align: right;">170</td></tr> <tr><td>  特別償却準備金</td><td style="text-align: right;">105</td></tr> <tr><td>  その他</td><td style="text-align: right;">13</td></tr> <tr><td>繰延税金負債合計</td><td style="text-align: right; border-top: 1px solid black;">464</td></tr> <tr><td>繰延税金資産との相殺</td><td style="text-align: right;">293</td></tr> <tr><td>繰延税金負債の純額</td><td style="text-align: right; border-top: 1px solid black;">170</td></tr> </table> | 繰延税金資産 |  | 研究開発費 | 794百万円 | 未払金 | 695 | たな卸資産 | 325 | 製品保証引当金 | 180 | 前受金 | 105 | その他 | 143 | 繰延税金資産小計 | 2,244 | 評価性引当額 | 2,244 | 繰延税金資産合計 | 0 |  |  | 繰延税金負債 |  | その他 | 0 | 繰延税金負債合計 | 0 | 繰延税金資産との相殺 | 0 | 繰延税金資産の純額 | 0 |  |  | (2) 固定の部 |  | 繰延税金資産 |  | 繰越欠損金 | 6,140 | 土地 | 3,270 | 建物 | 2,078 | 研究開発費 | 298 | 退職給付引当金 | 155 | 関係会社出資金 | 135 | その他 | 379 | 繰延税金資産小計 | 12,458 | 評価性引当額 | 12,165 | 繰延税金資産合計 | 293 | 繰延税金負債との相殺 | 293 | 繰延税金資産の純額 | 0 |  |  | 繰延税金負債 |  | 固定資産圧縮積立金 | 174 | その他有価証券評価差額金 | 170 | 特別償却準備金 | 105 | その他 | 13 | 繰延税金負債合計 | 464 | 繰延税金資産との相殺 | 293 | 繰延税金負債の純額 | 170 |
| 繰延税金資産   |                       |       |       |        |                    |     |                      |     |         |     |        |      |           |     |          |       |                   |       |   |        |       |      |        |                    |     |                      |          |        |            |        |           |           |     |     |          |                   |        |  |       |       |    |       |       |     |    |     |         |     |       |     |     |     |          |       |        |       |          |     |            |     |           |   |  |  |        |  |        |     |           |     |         |     |     |    |          |     |            |     |           |   |   |        |  |       |        |     |     |       |     |         |     |     |     |     |     |          |       |        |       |          |   |  |  |        |  |     |   |          |   |            |   |           |   |  |  |          |  |        |  |       |       |    |       |    |       |       |     |         |     |         |     |     |     |          |        |        |        |          |     |            |     |           |   |  |  |        |  |           |     |              |     |         |     |     |    |          |     |            |     |           |     |
| 研究開発費  | 741百万円                |       |       |        |                    |     |                      |     |         |     |        |      |           |     |          |       |                   |       |   |        |       |      |        |                    |     |                      |          |        |            |        |           |           |     |     |          |                   |        |  |       |       |    |       |       |     |    |     |         |     |       |     |     |     |          |       |        |       |          |     |            |     |           |   |  |  |        |  |        |     |           |     |         |     |     |    |          |     |            |     |           |   |   |        |  |       |        |     |     |       |     |         |     |     |     |     |     |          |       |        |       |          |   |  |  |        |  |     |   |          |   |            |   |           |   |  |  |          |  |        |  |       |       |    |       |    |       |       |     |         |     |         |     |     |     |          |        |        |        |          |     |            |     |           |   |  |  |        |  |           |     |              |     |         |     |     |    |          |     |            |     |           |     |
| たな卸資産  | 340                   |       |       |        |                    |     |                      |     |         |     |        |      |           |     |          |       |                   |       |   |        |       |      |        |                    |     |                      |          |        |            |        |           |           |     |     |          |                   |        |  |       |       |    |       |       |     |    |     |         |     |       |     |     |     |          |       |        |       |          |     |            |     |           |   |  |  |        |  |        |     |           |     |         |     |     |    |          |     |            |     |           |   |   |        |  |       |        |     |     |       |     |         |     |     |     |     |     |          |       |        |       |          |   |  |  |        |  |     |   |          |   |            |   |           |   |  |  |          |  |        |  |       |       |    |       |    |       |       |     |         |     |         |     |     |     |          |        |        |        |          |     |            |     |           |   |  |  |        |  |           |     |              |     |         |     |     |    |          |     |            |     |           |     |
| 賞与引当金  | 233                   |       |       |        |                    |     |                      |     |         |     |        |      |           |     |          |       |                   |       |   |        |       |      |        |                    |     |                      |          |        |            |        |           |           |     |     |          |                   |        |  |       |       |    |       |       |     |    |     |         |     |       |     |     |     |          |       |        |       |          |     |            |     |           |   |  |  |        |  |        |     |           |     |         |     |     |    |          |     |            |     |           |   |   |        |  |       |        |     |     |       |     |         |     |     |     |     |     |          |       |        |       |          |   |  |  |        |  |     |   |          |   |            |   |           |   |  |  |          |  |        |  |       |       |    |       |    |       |       |     |         |     |         |     |     |     |          |        |        |        |          |     |            |     |           |   |  |  |        |  |           |     |              |     |         |     |     |    |          |     |            |     |           |     |
| 製品保証引当金  | 186                   |       |       |        |                    |     |                      |     |         |     |        |      |           |     |          |       |                   |       |   |        |       |      |        |                    |     |                      |          |        |            |        |           |           |     |     |          |                   |        |  |       |       |    |       |       |     |    |     |         |     |       |     |     |     |          |       |        |       |          |     |            |     |           |   |  |  |        |  |        |     |           |     |         |     |     |    |          |     |            |     |           |   |   |        |  |       |        |     |     |       |     |         |     |     |     |     |     |          |       |        |       |          |   |  |  |        |  |     |   |          |   |            |   |           |   |  |  |          |  |        |  |       |       |    |       |    |       |       |     |         |     |         |     |     |     |          |        |        |        |          |     |            |     |           |   |  |  |        |  |           |     |              |     |         |     |     |    |          |     |            |     |           |     |
| 前受金  | 125                   |       |       |        |                    |     |                      |     |         |     |        |      |           |     |          |       |                   |       |   |        |       |      |        |                    |     |                      |          |        |            |        |           |           |     |     |          |                   |        |  |       |       |    |       |       |     |    |     |         |     |       |     |     |     |          |       |        |       |          |     |            |     |           |   |  |  |        |  |        |     |           |     |         |     |     |    |          |     |            |     |           |   |   |        |  |       |        |     |     |       |     |         |     |     |     |     |     |          |       |        |       |          |   |  |  |        |  |     |   |          |   |            |   |           |   |  |  |          |  |        |  |       |       |    |       |    |       |       |     |         |     |         |     |     |     |          |        |        |        |          |     |            |     |           |   |  |  |        |  |           |     |              |     |         |     |     |    |          |     |            |     |           |     |
| その他  | 82                    |       |       |        |                    |     |                      |     |         |     |        |      |           |     |          |       |                   |       |   |        |       |      |        |                    |     |                      |          |        |            |        |           |           |     |     |          |                   |        |  |       |       |    |       |       |     |    |     |         |     |       |     |     |     |          |       |        |       |          |     |            |     |           |   |  |  |        |  |        |     |           |     |         |     |     |    |          |     |            |     |           |   |   |        |  |       |        |     |     |       |     |         |     |     |     |     |     |          |       |        |       |          |   |  |  |        |  |     |   |          |   |            |   |           |   |  |  |          |  |        |  |       |       |    |       |    |       |       |     |         |     |         |     |     |     |          |        |        |        |          |     |            |     |           |   |  |  |        |  |           |     |              |     |         |     |     |    |          |     |            |     |           |     |
| 繰延税金資産小計   | 1,710                 |       |       |        |                    |     |                      |     |         |     |        |      |           |     |          |       |                   |       |   |        |       |      |        |                    |     |                      |          |        |            |        |           |           |     |     |          |                   |        |  |       |       |    |       |       |     |    |     |         |     |       |     |     |     |          |       |        |       |          |     |            |     |           |   |  |  |        |  |        |     |           |     |         |     |     |    |          |     |            |     |           |   |   |        |  |       |        |     |     |       |     |         |     |     |     |     |     |          |       |        |       |          |   |  |  |        |  |     |   |          |   |            |   |           |   |  |  |          |  |        |  |       |       |    |       |    |       |       |     |         |     |         |     |     |     |          |        |        |        |          |     |            |     |           |   |  |  |        |  |           |     |              |     |         |     |     |    |          |     |            |     |           |     |
| 評価性引当額   | 1,705                 |       |       |        |                    |     |                      |     |         |     |        |      |           |     |          |       |                   |       |   |        |       |      |        |                    |     |                      |          |        |            |        |           |           |     |     |          |                   |        |  |       |       |    |       |       |     |    |     |         |     |       |     |     |     |          |       |        |       |          |     |            |     |           |   |  |  |        |  |        |     |           |     |         |     |     |    |          |     |            |     |           |   |   |        |  |       |        |     |     |       |     |         |     |     |     |     |     |          |       |        |       |          |   |  |  |        |  |     |   |          |   |            |   |           |   |  |  |          |  |        |  |       |       |    |       |    |       |       |     |         |     |         |     |     |     |          |        |        |        |          |     |            |     |           |   |  |  |        |  |           |     |              |     |         |     |     |    |          |     |            |     |           |     |
| 繰延税金資産合計   | 5                     |       |       |        |                    |     |                      |     |         |     |        |      |           |     |          |       |                   |       |   |        |       |      |        |                    |     |                      |          |        |            |        |           |           |     |     |          |                   |        |  |       |       |    |       |       |     |    |     |         |     |       |     |     |     |          |       |        |       |          |     |            |     |           |   |  |  |        |  |        |     |           |     |         |     |     |    |          |     |            |     |           |   |   |        |  |       |        |     |     |       |     |         |     |     |     |     |     |          |       |        |       |          |   |  |  |        |  |     |   |          |   |            |   |           |   |  |  |          |  |        |  |       |       |    |       |    |       |       |     |         |     |         |     |     |     |          |        |        |        |          |     |            |     |           |   |  |  |        |  |           |     |              |     |         |     |     |    |          |     |            |     |           |     |
|  |                       |       |       |        |                    |     |                      |     |         |     |        |      |           |     |          |       |                   |       |   |        |       |      |        |                    |     |                      |          |        |            |        |           |           |     |     |          |                   |        |  |       |       |    |       |       |     |    |     |         |     |       |     |     |     |          |       |        |       |          |     |            |     |           |   |  |  |        |  |        |     |           |     |         |     |     |    |          |     |            |     |           |   |   |        |  |       |        |     |     |       |     |         |     |     |     |     |     |          |       |        |       |          |   |  |  |        |  |     |   |          |   |            |   |           |   |  |  |          |  |        |  |       |       |    |       |    |       |       |     |         |     |         |     |     |     |          |        |        |        |          |     |            |     |           |   |  |  |        |  |           |     |              |     |         |     |     |    |          |     |            |     |           |     |
| 繰延税金負債   |                       |       |       |        |                    |     |                      |     |         |     |        |      |           |     |          |       |                   |       |   |        |       |      |        |                    |     |                      |          |        |            |        |           |           |     |     |          |                   |        |  |       |       |    |       |       |     |    |     |         |     |       |     |     |     |          |       |        |       |          |     |            |     |           |   |  |  |        |  |        |     |           |     |         |     |     |    |          |     |            |     |           |   |   |        |  |       |        |     |     |       |     |         |     |     |     |     |     |          |       |        |       |          |   |  |  |        |  |     |   |          |   |            |   |           |   |  |  |          |  |        |  |       |       |    |       |    |       |       |     |         |     |         |     |     |     |          |        |        |        |          |     |            |     |           |   |  |  |        |  |           |     |              |     |         |     |     |    |          |     |            |     |           |     |
| その他  | 5                     |       |       |        |                    |     |                      |     |         |     |        |      |           |     |          |       |                   |       |   |        |       |      |        |                    |     |                      |          |        |            |        |           |           |     |     |          |                   |        |  |       |       |    |       |       |     |    |     |         |     |       |     |     |     |          |       |        |       |          |     |            |     |           |   |  |  |        |  |        |     |           |     |         |     |     |    |          |     |            |     |           |   |   |        |  |       |        |     |     |       |     |         |     |     |     |     |     |          |       |        |       |          |   |  |  |        |  |     |   |          |   |            |   |           |   |  |  |          |  |        |  |       |       |    |       |    |       |       |     |         |     |         |     |     |     |          |        |        |        |          |     |            |     |           |   |  |  |        |  |           |     |              |     |         |     |     |    |          |     |            |     |           |     |
| 繰延税金負債合計   | 5                     |       |       |        |                    |     |                      |     |         |     |        |      |           |     |          |       |                   |       |   |        |       |      |        |                    |     |                      |          |        |            |        |           |           |     |     |          |                   |        |  |       |       |    |       |       |     |    |     |         |     |       |     |     |     |          |       |        |       |          |     |            |     |           |   |  |  |        |  |        |     |           |     |         |     |     |    |          |     |            |     |           |   |   |        |  |       |        |     |     |       |     |         |     |     |     |     |     |          |       |        |       |          |   |  |  |        |  |     |   |          |   |            |   |           |   |  |  |          |  |        |  |       |       |    |       |    |       |       |     |         |     |         |     |     |     |          |        |        |        |          |     |            |     |           |   |  |  |        |  |           |     |              |     |         |     |     |    |          |     |            |     |           |     |
| 繰延税金資産との相殺   | 5                     |       |       |        |                    |     |                      |     |         |     |        |      |           |     |          |       |                   |       |   |        |       |      |        |                    |     |                      |          |        |            |        |           |           |     |     |          |                   |        |  |       |       |    |       |       |     |    |     |         |     |       |     |     |     |          |       |        |       |          |     |            |     |           |   |  |  |        |  |        |     |           |     |         |     |     |    |          |     |            |     |           |   |   |        |  |       |        |     |     |       |     |         |     |     |     |     |     |          |       |        |       |          |   |  |  |        |  |     |   |          |   |            |   |           |   |  |  |          |  |        |  |       |       |    |       |    |       |       |     |         |     |         |     |     |     |          |        |        |        |          |     |            |     |           |   |  |  |        |  |           |     |              |     |         |     |     |    |          |     |            |     |           |     |
| 繰延税金資産の純額  | 0                     |       |       |        |                    |     |                      |     |         |     |        |      |           |     |          |       |                   |       |   |        |       |      |        |                    |     |                      |          |        |            |        |           |           |     |     |          |                   |        |  |       |       |    |       |       |     |    |     |         |     |       |     |     |     |          |       |        |       |          |     |            |     |           |   |  |  |        |  |        |     |           |     |         |     |     |    |          |     |            |     |           |   |   |        |  |       |        |     |     |       |     |         |     |     |     |     |     |          |       |        |       |          |   |  |  |        |  |     |   |          |   |            |   |           |   |  |  |          |  |        |  |       |       |    |       |    |       |       |     |         |     |         |     |     |     |          |        |        |        |          |     |            |     |           |   |  |  |        |  |           |     |              |     |         |     |     |    |          |     |            |     |           |     |
|  |                       |       |       |        |                    |     |                      |     |         |     |        |      |           |     |          |       |                   |       |   |        |       |      |        |                    |     |                      |          |        |            |        |           |           |     |     |          |                   |        |  |       |       |    |       |       |     |    |     |         |     |       |     |     |     |          |       |        |       |          |     |            |     |           |   |  |  |        |  |        |     |           |     |         |     |     |    |          |     |            |     |           |   |   |        |  |       |        |     |     |       |     |         |     |     |     |     |     |          |       |        |       |          |   |  |  |        |  |     |   |          |   |            |   |           |   |  |  |          |  |        |  |       |       |    |       |    |       |       |     |         |     |         |     |     |     |          |        |        |        |          |     |            |     |           |   |  |  |        |  |           |     |              |     |         |     |     |    |          |     |            |     |           |     |
| (2) 固定の部   |                       |       |       |        |                    |     |                      |     |         |     |        |      |           |     |          |       |                   |       |   |        |       |      |        |                    |     |                      |          |        |            |        |           |           |     |     |          |                   |        |  |       |       |    |       |       |     |    |     |         |     |       |     |     |     |          |       |        |       |          |     |            |     |           |   |  |  |        |  |        |     |           |     |         |     |     |    |          |     |            |     |           |   |   |        |  |       |        |     |     |       |     |         |     |     |     |     |     |          |       |        |       |          |   |  |  |        |  |     |   |          |   |            |   |           |   |  |  |          |  |        |  |       |       |    |       |    |       |       |     |         |     |         |     |     |     |          |        |        |        |          |     |            |     |           |   |  |  |        |  |           |     |              |     |         |     |     |    |          |     |            |     |           |     |
| 繰延税金資産   |                       |       |       |        |                    |     |                      |     |         |     |        |      |           |     |          |       |                   |       |   |        |       |      |        |                    |     |                      |          |        |            |        |           |           |     |     |          |                   |        |  |       |       |    |       |       |     |    |     |         |     |       |     |     |     |          |       |        |       |          |     |            |     |           |   |  |  |        |  |        |     |           |     |         |     |     |    |          |     |            |     |           |   |   |        |  |       |        |     |     |       |     |         |     |     |     |     |     |          |       |        |       |          |   |  |  |        |  |     |   |          |   |            |   |           |   |  |  |          |  |        |  |       |       |    |       |    |       |       |     |         |     |         |     |     |     |          |        |        |        |          |     |            |     |           |   |  |  |        |  |           |     |              |     |         |     |     |    |          |     |            |     |           |     |
| 繰越欠損金  | 3,231                 |       |       |        |                    |     |                      |     |         |     |        |      |           |     |          |       |                   |       |   |        |       |      |        |                    |     |                      |          |        |            |        |           |           |     |     |          |                   |        |  |       |       |    |       |       |     |    |     |         |     |       |     |     |     |          |       |        |       |          |     |            |     |           |   |  |  |        |  |        |     |           |     |         |     |     |    |          |     |            |     |           |   |   |        |  |       |        |     |     |       |     |         |     |     |     |     |     |          |       |        |       |          |   |  |  |        |  |     |   |          |   |            |   |           |   |  |  |          |  |        |  |       |       |    |       |    |       |       |     |         |     |         |     |     |     |          |        |        |        |          |     |            |     |           |   |  |  |        |  |           |     |              |     |         |     |     |    |          |     |            |     |           |     |
| 土地   | 1,122                 |       |       |        |                    |     |                      |     |         |     |        |      |           |     |          |       |                   |       |   |        |       |      |        |                    |     |                      |          |        |            |        |           |           |     |     |          |                   |        |  |       |       |    |       |       |     |    |     |         |     |       |     |     |     |          |       |        |       |          |     |            |     |           |   |  |  |        |  |        |     |           |     |         |     |     |    |          |     |            |     |           |   |   |        |  |       |        |     |     |       |     |         |     |     |     |     |     |          |       |        |       |          |   |  |  |        |  |     |   |          |   |            |   |           |   |  |  |          |  |        |  |       |       |    |       |    |       |       |     |         |     |         |     |     |     |          |        |        |        |          |     |            |     |           |   |  |  |        |  |           |     |              |     |         |     |     |    |          |     |            |     |           |     |
| 研究開発費  | 292                   |       |       |        |                    |     |                      |     |         |     |        |      |           |     |          |       |                   |       |   |        |       |      |        |                    |     |                      |          |        |            |        |           |           |     |     |          |                   |        |  |       |       |    |       |       |     |    |     |         |     |       |     |     |     |          |       |        |       |          |     |            |     |           |   |  |  |        |  |        |     |           |     |         |     |     |    |          |     |            |     |           |   |   |        |  |       |        |     |     |       |     |         |     |     |     |     |     |          |       |        |       |          |   |  |  |        |  |     |   |          |   |            |   |           |   |  |  |          |  |        |  |       |       |    |       |    |       |       |     |         |     |         |     |     |     |          |        |        |        |          |     |            |     |           |   |  |  |        |  |           |     |              |     |         |     |     |    |          |     |            |     |           |     |
| 建物   | 257                   |       |       |        |                    |     |                      |     |         |     |        |      |           |     |          |       |                   |       |   |        |       |      |        |                    |     |                      |          |        |            |        |           |           |     |     |          |                   |        |  |       |       |    |       |       |     |    |     |         |     |       |     |     |     |          |       |        |       |          |     |            |     |           |   |  |  |        |  |        |     |           |     |         |     |     |    |          |     |            |     |           |   |   |        |  |       |        |     |     |       |     |         |     |     |     |     |     |          |       |        |       |          |   |  |  |        |  |     |   |          |   |            |   |           |   |  |  |          |  |        |  |       |       |    |       |    |       |       |     |         |     |         |     |     |     |          |        |        |        |          |     |            |     |           |   |  |  |        |  |           |     |              |     |         |     |     |    |          |     |            |     |           |     |
| 関係会社出資金  | 188                   |       |       |        |                    |     |                      |     |         |     |        |      |           |     |          |       |                   |       |   |        |       |      |        |                    |     |                      |          |        |            |        |           |           |     |     |          |                   |        |  |       |       |    |       |       |     |    |     |         |     |       |     |     |     |          |       |        |       |          |     |            |     |           |   |  |  |        |  |        |     |           |     |         |     |     |    |          |     |            |     |           |   |   |        |  |       |        |     |     |       |     |         |     |     |     |     |     |          |       |        |       |          |   |  |  |        |  |     |   |          |   |            |   |           |   |  |  |          |  |        |  |       |       |    |       |    |       |       |     |         |     |         |     |     |     |          |        |        |        |          |     |            |     |           |   |  |  |        |  |           |     |              |     |         |     |     |    |          |     |            |     |           |     |
| 長期前受金  | 182                   |       |       |        |                    |     |                      |     |         |     |        |      |           |     |          |       |                   |       |   |        |       |      |        |                    |     |                      |          |        |            |        |           |           |     |     |          |                   |        |  |       |       |    |       |       |     |    |     |         |     |       |     |     |     |          |       |        |       |          |     |            |     |           |   |  |  |        |  |        |     |           |     |         |     |     |    |          |     |            |     |           |   |   |        |  |       |        |     |     |       |     |         |     |     |     |     |     |          |       |        |       |          |   |  |  |        |  |     |   |          |   |            |   |           |   |  |  |          |  |        |  |       |       |    |       |    |       |       |     |         |     |         |     |     |     |          |        |        |        |          |     |            |     |           |   |  |  |        |  |           |     |              |     |         |     |     |    |          |     |            |     |           |     |
| その他  | 217                   |       |       |        |                    |     |                      |     |         |     |        |      |           |     |          |       |                   |       |   |        |       |      |        |                    |     |                      |          |        |            |        |           |           |     |     |          |                   |        |  |       |       |    |       |       |     |    |     |         |     |       |     |     |     |          |       |        |       |          |     |            |     |           |   |  |  |        |  |        |     |           |     |         |     |     |    |          |     |            |     |           |   |   |        |  |       |        |     |     |       |     |         |     |     |     |     |     |          |       |        |       |          |   |  |  |        |  |     |   |          |   |            |   |           |   |  |  |          |  |        |  |       |       |    |       |    |       |       |     |         |     |         |     |     |     |          |        |        |        |          |     |            |     |           |   |  |  |        |  |           |     |              |     |         |     |     |    |          |     |            |     |           |     |
| 繰延税金資産小計   | 5,492                 |       |       |        |                    |     |                      |     |         |     |        |      |           |     |          |       |                   |       |   |        |       |      |        |                    |     |                      |          |        |            |        |           |           |     |     |          |                   |        |  |       |       |    |       |       |     |    |     |         |     |       |     |     |     |          |       |        |       |          |     |            |     |           |   |  |  |        |  |        |     |           |     |         |     |     |    |          |     |            |     |           |   |   |        |  |       |        |     |     |       |     |         |     |     |     |     |     |          |       |        |       |          |   |  |  |        |  |     |   |          |   |            |   |           |   |  |  |          |  |        |  |       |       |    |       |    |       |       |     |         |     |         |     |     |     |          |        |        |        |          |     |            |     |           |   |  |  |        |  |           |     |              |     |         |     |     |    |          |     |            |     |           |     |
| 評価性引当額   | 4,974                 |       |       |        |                    |     |                      |     |         |     |        |      |           |     |          |       |                   |       |   |        |       |      |        |                    |     |                      |          |        |            |        |           |           |     |     |          |                   |        |  |       |       |    |       |       |     |    |     |         |     |       |     |     |     |          |       |        |       |          |     |            |     |           |   |  |  |        |  |        |     |           |     |         |     |     |    |          |     |            |     |           |   |   |        |  |       |        |     |     |       |     |         |     |     |     |     |     |          |       |        |       |          |   |  |  |        |  |     |   |          |   |            |   |           |   |  |  |          |  |        |  |       |       |    |       |    |       |       |     |         |     |         |     |     |     |          |        |        |        |          |     |            |     |           |   |  |  |        |  |           |     |              |     |         |     |     |    |          |     |            |     |           |     |
| 繰延税金資産合計   | 518                   |       |       |        |                    |     |                      |     |         |     |        |      |           |     |          |       |                   |       |   |        |       |      |        |                    |     |                      |          |        |            |        |           |           |     |     |          |                   |        |  |       |       |    |       |       |     |    |     |         |     |       |     |     |     |          |       |        |       |          |     |            |     |           |   |  |  |        |  |        |     |           |     |         |     |     |    |          |     |            |     |           |   |   |        |  |       |        |     |     |       |     |         |     |     |     |     |     |          |       |        |       |          |   |  |  |        |  |     |   |          |   |            |   |           |   |  |  |          |  |        |  |       |       |    |       |    |       |       |     |         |     |         |     |     |     |          |        |        |        |          |     |            |     |           |   |  |  |        |  |           |     |              |     |         |     |     |    |          |     |            |     |           |     |
| 繰延税金負債との相殺   | 518                   |       |       |        |                    |     |                      |     |         |     |        |      |           |     |          |       |                   |       |   |        |       |      |        |                    |     |                      |          |        |            |        |           |           |     |     |          |                   |        |  |       |       |    |       |       |     |    |     |         |     |       |     |     |     |          |       |        |       |          |     |            |     |           |   |  |  |        |  |        |     |           |     |         |     |     |    |          |     |            |     |           |   |   |        |  |       |        |     |     |       |     |         |     |     |     |     |     |          |       |        |       |          |   |  |  |        |  |     |   |          |   |            |   |           |   |  |  |          |  |        |  |       |       |    |       |    |       |       |     |         |     |         |     |     |     |          |        |        |        |          |     |            |     |           |   |  |  |        |  |           |     |              |     |         |     |     |    |          |     |            |     |           |     |
| 繰延税金資産の純額  | 0                     |       |       |        |                    |     |                      |     |         |     |        |      |           |     |          |       |                   |       |   |        |       |      |        |                    |     |                      |          |        |            |        |           |           |     |     |          |                   |        |  |       |       |    |       |       |     |    |     |         |     |       |     |     |     |          |       |        |       |          |     |            |     |           |   |  |  |        |  |        |     |           |     |         |     |     |    |          |     |            |     |           |   |   |        |  |       |        |     |     |       |     |         |     |     |     |     |     |          |       |        |       |          |   |  |  |        |  |     |   |          |   |            |   |           |   |  |  |          |  |        |  |       |       |    |       |    |       |       |     |         |     |         |     |     |     |          |        |        |        |          |     |            |     |           |   |  |  |        |  |           |     |              |     |         |     |     |    |          |     |            |     |           |     |
|  |                       |       |       |        |                    |     |                      |     |         |     |        |      |           |     |          |       |                   |       |   |        |       |      |        |                    |     |                      |          |        |            |        |           |           |     |     |          |                   |        |  |       |       |    |       |       |     |    |     |         |     |       |     |     |     |          |       |        |       |          |     |            |     |           |   |  |  |        |  |        |     |           |     |         |     |     |    |          |     |            |     |           |   |   |        |  |       |        |     |     |       |     |         |     |     |     |     |     |          |       |        |       |          |   |  |  |        |  |     |   |          |   |            |   |           |   |  |  |          |  |        |  |       |       |    |       |    |       |       |     |         |     |         |     |     |     |          |        |        |        |          |     |            |     |           |   |  |  |        |  |           |     |              |     |         |     |     |    |          |     |            |     |           |     |
| 繰延税金負債   |                       |       |       |        |                    |     |                      |     |         |     |        |      |           |     |          |       |                   |       |   |        |       |      |        |                    |     |                      |          |        |            |        |           |           |     |     |          |                   |        |  |       |       |    |       |       |     |    |     |         |     |       |     |     |     |          |       |        |       |          |     |            |     |           |   |  |  |        |  |        |     |           |     |         |     |     |    |          |     |            |     |           |   |   |        |  |       |        |     |     |       |     |         |     |     |     |     |     |          |       |        |       |          |   |  |  |        |  |     |   |          |   |            |   |           |   |  |  |          |  |        |  |       |       |    |       |    |       |       |     |         |     |         |     |     |     |          |        |        |        |          |     |            |     |           |   |  |  |        |  |           |     |              |     |         |     |     |    |          |     |            |     |           |     |
| 前払年金費用   | 186                   |       |       |        |                    |     |                      |     |         |     |        |      |           |     |          |       |                   |       |   |        |       |      |        |                    |     |                      |          |        |            |        |           |           |     |     |          |                   |        |  |       |       |    |       |       |     |    |     |         |     |       |     |     |     |          |       |        |       |          |     |            |     |           |   |  |  |        |  |        |     |           |     |         |     |     |    |          |     |            |     |           |   |   |        |  |       |        |     |     |       |     |         |     |     |     |     |     |          |       |        |       |          |   |  |  |        |  |     |   |          |   |            |   |           |   |  |  |          |  |        |  |       |       |    |       |    |       |       |     |         |     |         |     |     |     |          |        |        |        |          |     |            |     |           |   |  |  |        |  |           |     |              |     |         |     |     |    |          |     |            |     |           |     |
| 固定資産圧縮積立金  | 174                   |       |       |        |                    |     |                      |     |         |     |        |      |           |     |          |       |                   |       |   |        |       |      |        |                    |     |                      |          |        |            |        |           |           |     |     |          |                   |        |  |       |       |    |       |       |     |    |     |         |     |       |     |     |     |          |       |        |       |          |     |            |     |           |   |  |  |        |  |        |     |           |     |         |     |     |    |          |     |            |     |           |   |   |        |  |       |        |     |     |       |     |         |     |     |     |     |     |          |       |        |       |          |   |  |  |        |  |     |   |          |   |            |   |           |   |  |  |          |  |        |  |       |       |    |       |    |       |       |     |         |     |         |     |     |     |          |        |        |        |          |     |            |     |           |   |  |  |        |  |           |     |              |     |         |     |     |    |          |     |            |     |           |     |
| 特別償却準備金  | 144                   |       |       |        |                    |     |                      |     |         |     |        |      |           |     |          |       |                   |       |   |        |       |      |        |                    |     |                      |          |        |            |        |           |           |     |     |          |                   |        |  |       |       |    |       |       |     |    |     |         |     |       |     |     |     |          |       |        |       |          |     |            |     |           |   |  |  |        |  |        |     |           |     |         |     |     |    |          |     |            |     |           |   |   |        |  |       |        |     |     |       |     |         |     |     |     |     |     |          |       |        |       |          |   |  |  |        |  |     |   |          |   |            |   |           |   |  |  |          |  |        |  |       |       |    |       |    |       |       |     |         |     |         |     |     |     |          |        |        |        |          |     |            |     |           |   |  |  |        |  |           |     |              |     |         |     |     |    |          |     |            |     |           |     |
| その他  | 13                    |       |       |        |                    |     |                      |     |         |     |        |      |           |     |          |       |                   |       |   |        |       |      |        |                    |     |                      |          |        |            |        |           |           |     |     |          |                   |        |  |       |       |    |       |       |     |    |     |         |     |       |     |     |     |          |       |        |       |          |     |            |     |           |   |  |  |        |  |        |     |           |     |         |     |     |    |          |     |            |     |           |   |   |        |  |       |        |     |     |       |     |         |     |     |     |     |     |          |       |        |       |          |   |  |  |        |  |     |   |          |   |            |   |           |   |  |  |          |  |        |  |       |       |    |       |    |       |       |     |         |     |         |     |     |     |          |        |        |        |          |     |            |     |           |   |  |  |        |  |           |     |              |     |         |     |     |    |          |     |            |     |           |     |
| 繰延税金負債合計   | 518                   |       |       |        |                    |     |                      |     |         |     |        |      |           |     |          |       |                   |       |   |        |       |      |        |                    |     |                      |          |        |            |        |           |           |     |     |          |                   |        |  |       |       |    |       |       |     |    |     |         |     |       |     |     |     |          |       |        |       |          |     |            |     |           |   |  |  |        |  |        |     |           |     |         |     |     |    |          |     |            |     |           |   |   |        |  |       |        |     |     |       |     |         |     |     |     |     |     |          |       |        |       |          |   |  |  |        |  |     |   |          |   |            |   |           |   |  |  |          |  |        |  |       |       |    |       |    |       |       |     |         |     |         |     |     |     |          |        |        |        |          |     |            |     |           |   |  |  |        |  |           |     |              |     |         |     |     |    |          |     |            |     |           |     |
| 繰延税金資産との相殺   | 518                   |       |       |        |                    |     |                      |     |         |     |        |      |           |     |          |       |                   |       |   |        |       |      |        |                    |     |                      |          |        |            |        |           |           |     |     |          |                   |        |  |       |       |    |       |       |     |    |     |         |     |       |     |     |     |          |       |        |       |          |     |            |     |           |   |  |  |        |  |        |     |           |     |         |     |     |    |          |     |            |     |           |   |   |        |  |       |        |     |     |       |     |         |     |     |     |     |     |          |       |        |       |          |   |  |  |        |  |     |   |          |   |            |   |           |   |  |  |          |  |        |  |       |       |    |       |    |       |       |     |         |     |         |     |     |     |          |        |        |        |          |     |            |     |           |   |  |  |        |  |           |     |              |     |         |     |     |    |          |     |            |     |           |     |
| 繰延税金負債の純額  | 0                     |       |       |        |                    |     |                      |     |         |     |        |      |           |     |          |       |                   |       |   |        |       |      |        |                    |     |                      |          |        |            |        |           |           |     |     |          |                   |        |  |       |       |    |       |       |     |    |     |         |     |       |     |     |     |          |       |        |       |          |     |            |     |           |   |  |  |        |  |        |     |           |     |         |     |     |    |          |     |            |     |           |   |   |        |  |       |        |     |     |       |     |         |     |     |     |     |     |          |       |        |       |          |   |  |  |        |  |     |   |          |   |            |   |           |   |  |  |          |  |        |  |       |       |    |       |    |       |       |     |         |     |         |     |     |     |          |        |        |        |          |     |            |     |           |   |  |  |        |  |           |     |              |     |         |     |     |    |          |     |            |     |           |     |
| 繰延税金資産   |                       |       |       |        |                    |     |                      |     |         |     |        |      |           |     |          |       |                   |       |   |        |       |      |        |                    |     |                      |          |        |            |        |           |           |     |     |          |                   |        |  |       |       |    |       |       |     |    |     |         |     |       |     |     |     |          |       |        |       |          |     |            |     |           |   |  |  |        |  |        |     |           |     |         |     |     |    |          |     |            |     |           |   |   |        |  |       |        |     |     |       |     |         |     |     |     |     |     |          |       |        |       |          |   |  |  |        |  |     |   |          |   |            |   |           |   |  |  |          |  |        |  |       |       |    |       |    |       |       |     |         |     |         |     |     |     |          |        |        |        |          |     |            |     |           |   |  |  |        |  |           |     |              |     |         |     |     |    |          |     |            |     |           |     |
| 研究開発費  | 794百万円                |       |       |        |                    |     |                      |     |         |     |        |      |           |     |          |       |                   |       |   |        |       |      |        |                    |     |                      |          |        |            |        |           |           |     |     |          |                   |        |  |       |       |    |       |       |     |    |     |         |     |       |     |     |     |          |       |        |       |          |     |            |     |           |   |  |  |        |  |        |     |           |     |         |     |     |    |          |     |            |     |           |   |   |        |  |       |        |     |     |       |     |         |     |     |     |     |     |          |       |        |       |          |   |  |  |        |  |     |   |          |   |            |   |           |   |  |  |          |  |        |  |       |       |    |       |    |       |       |     |         |     |         |     |     |     |          |        |        |        |          |     |            |     |           |   |  |  |        |  |           |     |              |     |         |     |     |    |          |     |            |     |           |     |
| 未払金  | 695                   |       |       |        |                    |     |                      |     |         |     |        |      |           |     |          |       |                   |       |   |        |       |      |        |                    |     |                      |          |        |            |        |           |           |     |     |          |                   |        |  |       |       |    |       |       |     |    |     |         |     |       |     |     |     |          |       |        |       |          |     |            |     |           |   |  |  |        |  |        |     |           |     |         |     |     |    |          |     |            |     |           |   |   |        |  |       |        |     |     |       |     |         |     |     |     |     |     |          |       |        |       |          |   |  |  |        |  |     |   |          |   |            |   |           |   |  |  |          |  |        |  |       |       |    |       |    |       |       |     |         |     |         |     |     |     |          |        |        |        |          |     |            |     |           |   |  |  |        |  |           |     |              |     |         |     |     |    |          |     |            |     |           |     |
| たな卸資産  | 325                   |       |       |        |                    |     |                      |     |         |     |        |      |           |     |          |       |                   |       |   |        |       |      |        |                    |     |                      |          |        |            |        |           |           |     |     |          |                   |        |  |       |       |    |       |       |     |    |     |         |     |       |     |     |     |          |       |        |       |          |     |            |     |           |   |  |  |        |  |        |     |           |     |         |     |     |    |          |     |            |     |           |   |   |        |  |       |        |     |     |       |     |         |     |     |     |     |     |          |       |        |       |          |   |  |  |        |  |     |   |          |   |            |   |           |   |  |  |          |  |        |  |       |       |    |       |    |       |       |     |         |     |         |     |     |     |          |        |        |        |          |     |            |     |           |   |  |  |        |  |           |     |              |     |         |     |     |    |          |     |            |     |           |     |
| 製品保証引当金  | 180                   |       |       |        |                    |     |                      |     |         |     |        |      |           |     |          |       |                   |       |   |        |       |      |        |                    |     |                      |          |        |            |        |           |           |     |     |          |                   |        |  |       |       |    |       |       |     |    |     |         |     |       |     |     |     |          |       |        |       |          |     |            |     |           |   |  |  |        |  |        |     |           |     |         |     |     |    |          |     |            |     |           |   |   |        |  |       |        |     |     |       |     |         |     |     |     |     |     |          |       |        |       |          |   |  |  |        |  |     |   |          |   |            |   |           |   |  |  |          |  |        |  |       |       |    |       |    |       |       |     |         |     |         |     |     |     |          |        |        |        |          |     |            |     |           |   |  |  |        |  |           |     |              |     |         |     |     |    |          |     |            |     |           |     |
| 前受金  | 105                   |       |       |        |                    |     |                      |     |         |     |        |      |           |     |          |       |                   |       |   |        |       |      |        |                    |     |                      |          |        |            |        |           |           |     |     |          |                   |        |  |       |       |    |       |       |     |    |     |         |     |       |     |     |     |          |       |        |       |          |     |            |     |           |   |  |  |        |  |        |     |           |     |         |     |     |    |          |     |            |     |           |   |   |        |  |       |        |     |     |       |     |         |     |     |     |     |     |          |       |        |       |          |   |  |  |        |  |     |   |          |   |            |   |           |   |  |  |          |  |        |  |       |       |    |       |    |       |       |     |         |     |         |     |     |     |          |        |        |        |          |     |            |     |           |   |  |  |        |  |           |     |              |     |         |     |     |    |          |     |            |     |           |     |
| その他  | 143                   |       |       |        |                    |     |                      |     |         |     |        |      |           |     |          |       |                   |       |   |        |       |      |        |                    |     |                      |          |        |            |        |           |           |     |     |          |                   |        |  |       |       |    |       |       |     |    |     |         |     |       |     |     |     |          |       |        |       |          |     |            |     |           |   |  |  |        |  |        |     |           |     |         |     |     |    |          |     |            |     |           |   |   |        |  |       |        |     |     |       |     |         |     |     |     |     |     |          |       |        |       |          |   |  |  |        |  |     |   |          |   |            |   |           |   |  |  |          |  |        |  |       |       |    |       |    |       |       |     |         |     |         |     |     |     |          |        |        |        |          |     |            |     |           |   |  |  |        |  |           |     |              |     |         |     |     |    |          |     |            |     |           |     |
| 繰延税金資産小計   | 2,244                 |       |       |        |                    |     |                      |     |         |     |        |      |           |     |          |       |                   |       |   |        |       |      |        |                    |     |                      |          |        |            |        |           |           |     |     |          |                   |        |  |       |       |    |       |       |     |    |     |         |     |       |     |     |     |          |       |        |       |          |     |            |     |           |   |  |  |        |  |        |     |           |     |         |     |     |    |          |     |            |     |           |   |   |        |  |       |        |     |     |       |     |         |     |     |     |     |     |          |       |        |       |          |   |  |  |        |  |     |   |          |   |            |   |           |   |  |  |          |  |        |  |       |       |    |       |    |       |       |     |         |     |         |     |     |     |          |        |        |        |          |     |            |     |           |   |  |  |        |  |           |     |              |     |         |     |     |    |          |     |            |     |           |     |
| 評価性引当額   | 2,244                 |       |       |        |                    |     |                      |     |         |     |        |      |           |     |          |       |                   |       |   |        |       |      |        |                    |     |                      |          |        |            |        |           |           |     |     |          |                   |        |  |       |       |    |       |       |     |    |     |         |     |       |     |     |     |          |       |        |       |          |     |            |     |           |   |  |  |        |  |        |     |           |     |         |     |     |    |          |     |            |     |           |   |   |        |  |       |        |     |     |       |     |         |     |     |     |     |     |          |       |        |       |          |   |  |  |        |  |     |   |          |   |            |   |           |   |  |  |          |  |        |  |       |       |    |       |    |       |       |     |         |     |         |     |     |     |          |        |        |        |          |     |            |     |           |   |  |  |        |  |           |     |              |     |         |     |     |    |          |     |            |     |           |     |
| 繰延税金資産合計   | 0                     |       |       |        |                    |     |                      |     |         |     |        |      |           |     |          |       |                   |       |   |        |       |      |        |                    |     |                      |          |        |            |        |           |           |     |     |          |                   |        |  |       |       |    |       |       |     |    |     |         |     |       |     |     |     |          |       |        |       |          |     |            |     |           |   |  |  |        |  |        |     |           |     |         |     |     |    |          |     |            |     |           |   |   |        |  |       |        |     |     |       |     |         |     |     |     |     |     |          |       |        |       |          |   |  |  |        |  |     |   |          |   |            |   |           |   |  |  |          |  |        |  |       |       |    |       |    |       |       |     |         |     |         |     |     |     |          |        |        |        |          |     |            |     |           |   |  |  |        |  |           |     |              |     |         |     |     |    |          |     |            |     |           |     |
|  |                       |       |       |        |                    |     |                      |     |         |     |        |      |           |     |          |       |                   |       |   |        |       |      |        |                    |     |                      |          |        |            |        |           |           |     |     |          |                   |        |  |       |       |    |       |       |     |    |     |         |     |       |     |     |     |          |       |        |       |          |     |            |     |           |   |  |  |        |  |        |     |           |     |         |     |     |    |          |     |            |     |           |   |   |        |  |       |        |     |     |       |     |         |     |     |     |     |     |          |       |        |       |          |   |  |  |        |  |     |   |          |   |            |   |           |   |  |  |          |  |        |  |       |       |    |       |    |       |       |     |         |     |         |     |     |     |          |        |        |        |          |     |            |     |           |   |  |  |        |  |           |     |              |     |         |     |     |    |          |     |            |     |           |     |
| 繰延税金負債   |                       |       |       |        |                    |     |                      |     |         |     |        |      |           |     |          |       |                   |       |   |        |       |      |        |                    |     |                      |          |        |            |        |           |           |     |     |          |                   |        |  |       |       |    |       |       |     |    |     |         |     |       |     |     |     |          |       |        |       |          |     |            |     |           |   |  |  |        |  |        |     |           |     |         |     |     |    |          |     |            |     |           |   |   |        |  |       |        |     |     |       |     |         |     |     |     |     |     |          |       |        |       |          |   |  |  |        |  |     |   |          |   |            |   |           |   |  |  |          |  |        |  |       |       |    |       |    |       |       |     |         |     |         |     |     |     |          |        |        |        |          |     |            |     |           |   |  |  |        |  |           |     |              |     |         |     |     |    |          |     |            |     |           |     |
| その他  | 0                     |       |       |        |                    |     |                      |     |         |     |        |      |           |     |          |       |                   |       |   |        |       |      |        |                    |     |                      |          |        |            |        |           |           |     |     |          |                   |        |  |       |       |    |       |       |     |    |     |         |     |       |     |     |     |          |       |        |       |          |     |            |     |           |   |  |  |        |  |        |     |           |     |         |     |     |    |          |     |            |     |           |   |   |        |  |       |        |     |     |       |     |         |     |     |     |     |     |          |       |        |       |          |   |  |  |        |  |     |   |          |   |            |   |           |   |  |  |          |  |        |  |       |       |    |       |    |       |       |     |         |     |         |     |     |     |          |        |        |        |          |     |            |     |           |   |  |  |        |  |           |     |              |     |         |     |     |    |          |     |            |     |           |     |
| 繰延税金負債合計   | 0                     |       |       |        |                    |     |                      |     |         |     |        |      |           |     |          |       |                   |       |   |        |       |      |        |                    |     |                      |          |        |            |        |           |           |     |     |          |                   |        |  |       |       |    |       |       |     |    |     |         |     |       |     |     |     |          |       |        |       |          |     |            |     |           |   |  |  |        |  |        |     |           |     |         |     |     |    |          |     |            |     |           |   |   |        |  |       |        |     |     |       |     |         |     |     |     |     |     |          |       |        |       |          |   |  |  |        |  |     |   |          |   |            |   |           |   |  |  |          |  |        |  |       |       |    |       |    |       |       |     |         |     |         |     |     |     |          |        |        |        |          |     |            |     |           |   |  |  |        |  |           |     |              |     |         |     |     |    |          |     |            |     |           |     |
| 繰延税金資産との相殺   | 0                     |       |       |        |                    |     |                      |     |         |     |        |      |           |     |          |       |                   |       |   |        |       |      |        |                    |     |                      |          |        |            |        |           |           |     |     |          |                   |        |  |       |       |    |       |       |     |    |     |         |     |       |     |     |     |          |       |        |       |          |     |            |     |           |   |  |  |        |  |        |     |           |     |         |     |     |    |          |     |            |     |           |   |   |        |  |       |        |     |     |       |     |         |     |     |     |     |     |          |       |        |       |          |   |  |  |        |  |     |   |          |   |            |   |           |   |  |  |          |  |        |  |       |       |    |       |    |       |       |     |         |     |         |     |     |     |          |        |        |        |          |     |            |     |           |   |  |  |        |  |           |     |              |     |         |     |     |    |          |     |            |     |           |     |
| 繰延税金資産の純額  | 0                     |       |       |        |                    |     |                      |     |         |     |        |      |           |     |          |       |                   |       |   |        |       |      |        |                    |     |                      |          |        |            |        |           |           |     |     |          |                   |        |  |       |       |    |       |       |     |    |     |         |     |       |     |     |     |          |       |        |       |          |     |            |     |           |   |  |  |        |  |        |     |           |     |         |     |     |    |          |     |            |     |           |   |   |        |  |       |        |     |     |       |     |         |     |     |     |     |     |          |       |        |       |          |   |  |  |        |  |     |   |          |   |            |   |           |   |  |  |          |  |        |  |       |       |    |       |    |       |       |     |         |     |         |     |     |     |          |        |        |        |          |     |            |     |           |   |  |  |        |  |           |     |              |     |         |     |     |    |          |     |            |     |           |     |
|  |                       |       |       |        |                    |     |                      |     |         |     |        |      |           |     |          |       |                   |       |   |        |       |      |        |                    |     |                      |          |        |            |        |           |           |     |     |          |                   |        |  |       |       |    |       |       |     |    |     |         |     |       |     |     |     |          |       |        |       |          |     |            |     |           |   |  |  |        |  |        |     |           |     |         |     |     |    |          |     |            |     |           |   |   |        |  |       |        |     |     |       |     |         |     |     |     |     |     |          |       |        |       |          |   |  |  |        |  |     |   |          |   |            |   |           |   |  |  |          |  |        |  |       |       |    |       |    |       |       |     |         |     |         |     |     |     |          |        |        |        |          |     |            |     |           |   |  |  |        |  |           |     |              |     |         |     |     |    |          |     |            |     |           |     |
| (2) 固定の部   |                       |       |       |        |                    |     |                      |     |         |     |        |      |           |     |          |       |                   |       |   |        |       |      |        |                    |     |                      |          |        |            |        |           |           |     |     |          |                   |        |  |       |       |    |       |       |     |    |     |         |     |       |     |     |     |          |       |        |       |          |     |            |     |           |   |  |  |        |  |        |     |           |     |         |     |     |    |          |     |            |     |           |   |   |        |  |       |        |     |     |       |     |         |     |     |     |     |     |          |       |        |       |          |   |  |  |        |  |     |   |          |   |            |   |           |   |  |  |          |  |        |  |       |       |    |       |    |       |       |     |         |     |         |     |     |     |          |        |        |        |          |     |            |     |           |   |  |  |        |  |           |     |              |     |         |     |     |    |          |     |            |     |           |     |
| 繰延税金資産   |                       |       |       |        |                    |     |                      |     |         |     |        |      |           |     |          |       |                   |       |   |        |       |      |        |                    |     |                      |          |        |            |        |           |           |     |     |          |                   |        |  |       |       |    |       |       |     |    |     |         |     |       |     |     |     |          |       |        |       |          |     |            |     |           |   |  |  |        |  |        |     |           |     |         |     |     |    |          |     |            |     |           |   |   |        |  |       |        |     |     |       |     |         |     |     |     |     |     |          |       |        |       |          |   |  |  |        |  |     |   |          |   |            |   |           |   |  |  |          |  |        |  |       |       |    |       |    |       |       |     |         |     |         |     |     |     |          |        |        |        |          |     |            |     |           |   |  |  |        |  |           |     |              |     |         |     |     |    |          |     |            |     |           |     |
| 繰越欠損金  | 6,140                 |       |       |        |                    |     |                      |     |         |     |        |      |           |     |          |       |                   |       |   |        |       |      |        |                    |     |                      |          |        |            |        |           |           |     |     |          |                   |        |  |       |       |    |       |       |     |    |     |         |     |       |     |     |     |          |       |        |       |          |     |            |     |           |   |  |  |        |  |        |     |           |     |         |     |     |    |          |     |            |     |           |   |   |        |  |       |        |     |     |       |     |         |     |     |     |     |     |          |       |        |       |          |   |  |  |        |  |     |   |          |   |            |   |           |   |  |  |          |  |        |  |       |       |    |       |    |       |       |     |         |     |         |     |     |     |          |        |        |        |          |     |            |     |           |   |  |  |        |  |           |     |              |     |         |     |     |    |          |     |            |     |           |     |
| 土地   | 3,270                 |       |       |        |                    |     |                      |     |         |     |        |      |           |     |          |       |                   |       |   |        |       |      |        |                    |     |                      |          |        |            |        |           |           |     |     |          |                   |        |  |       |       |    |       |       |     |    |     |         |     |       |     |     |     |          |       |        |       |          |     |            |     |           |   |  |  |        |  |        |     |           |     |         |     |     |    |          |     |            |     |           |   |   |        |  |       |        |     |     |       |     |         |     |     |     |     |     |          |       |        |       |          |   |  |  |        |  |     |   |          |   |            |   |           |   |  |  |          |  |        |  |       |       |    |       |    |       |       |     |         |     |         |     |     |     |          |        |        |        |          |     |            |     |           |   |  |  |        |  |           |     |              |     |         |     |     |    |          |     |            |     |           |     |
| 建物   | 2,078                 |       |       |        |                    |     |                      |     |         |     |        |      |           |     |          |       |                   |       |   |        |       |      |        |                    |     |                      |          |        |            |        |           |           |     |     |          |                   |        |  |       |       |    |       |       |     |    |     |         |     |       |     |     |     |          |       |        |       |          |     |            |     |           |   |  |  |        |  |        |     |           |     |         |     |     |    |          |     |            |     |           |   |   |        |  |       |        |     |     |       |     |         |     |     |     |     |     |          |       |        |       |          |   |  |  |        |  |     |   |          |   |            |   |           |   |  |  |          |  |        |  |       |       |    |       |    |       |       |     |         |     |         |     |     |     |          |        |        |        |          |     |            |     |           |   |  |  |        |  |           |     |              |     |         |     |     |    |          |     |            |     |           |     |
| 研究開発費  | 298                   |       |       |        |                    |     |                      |     |         |     |        |      |           |     |          |       |                   |       |   |        |       |      |        |                    |     |                      |          |        |            |        |           |           |     |     |          |                   |        |  |       |       |    |       |       |     |    |     |         |     |       |     |     |     |          |       |        |       |          |     |            |     |           |   |  |  |        |  |        |     |           |     |         |     |     |    |          |     |            |     |           |   |   |        |  |       |        |     |     |       |     |         |     |     |     |     |     |          |       |        |       |          |   |  |  |        |  |     |   |          |   |            |   |           |   |  |  |          |  |        |  |       |       |    |       |    |       |       |     |         |     |         |     |     |     |          |        |        |        |          |     |            |     |           |   |  |  |        |  |           |     |              |     |         |     |     |    |          |     |            |     |           |     |
| 退職給付引当金  | 155                   |       |       |        |                    |     |                      |     |         |     |        |      |           |     |          |       |                   |       |   |        |       |      |        |                    |     |                      |          |        |            |        |           |           |     |     |          |                   |        |  |       |       |    |       |       |     |    |     |         |     |       |     |     |     |          |       |        |       |          |     |            |     |           |   |  |  |        |  |        |     |           |     |         |     |     |    |          |     |            |     |           |   |   |        |  |       |        |     |     |       |     |         |     |     |     |     |     |          |       |        |       |          |   |  |  |        |  |     |   |          |   |            |   |           |   |  |  |          |  |        |  |       |       |    |       |    |       |       |     |         |     |         |     |     |     |          |        |        |        |          |     |            |     |           |   |  |  |        |  |           |     |              |     |         |     |     |    |          |     |            |     |           |     |
| 関係会社出資金  | 135                   |       |       |        |                    |     |                      |     |         |     |        |      |           |     |          |       |                   |       |   |        |       |      |        |                    |     |                      |          |        |            |        |           |           |     |     |          |                   |        |  |       |       |    |       |       |     |    |     |         |     |       |     |     |     |          |       |        |       |          |     |            |     |           |   |  |  |        |  |        |     |           |     |         |     |     |    |          |     |            |     |           |   |   |        |  |       |        |     |     |       |     |         |     |     |     |     |     |          |       |        |       |          |   |  |  |        |  |     |   |          |   |            |   |           |   |  |  |          |  |        |  |       |       |    |       |    |       |       |     |         |     |         |     |     |     |          |        |        |        |          |     |            |     |           |   |  |  |        |  |           |     |              |     |         |     |     |    |          |     |            |     |           |     |
| その他  | 379                   |       |       |        |                    |     |                      |     |         |     |        |      |           |     |          |       |                   |       |   |        |       |      |        |                    |     |                      |          |        |            |        |           |           |     |     |          |                   |        |  |       |       |    |       |       |     |    |     |         |     |       |     |     |     |          |       |        |       |          |     |            |     |           |   |  |  |        |  |        |     |           |     |         |     |     |    |          |     |            |     |           |   |   |        |  |       |        |     |     |       |     |         |     |     |     |     |     |          |       |        |       |          |   |  |  |        |  |     |   |          |   |            |   |           |   |  |  |          |  |        |  |       |       |    |       |    |       |       |     |         |     |         |     |     |     |          |        |        |        |          |     |            |     |           |   |  |  |        |  |           |     |              |     |         |     |     |    |          |     |            |     |           |     |
| 繰延税金資産小計   | 12,458                |       |       |        |                    |     |                      |     |         |     |        |      |           |     |          |       |                   |       |   |        |       |      |        |                    |     |                      |          |        |            |        |           |           |     |     |          |                   |        |  |       |       |    |       |       |     |    |     |         |     |       |     |     |     |          |       |        |       |          |     |            |     |           |   |  |  |        |  |        |     |           |     |         |     |     |    |          |     |            |     |           |   |   |        |  |       |        |     |     |       |     |         |     |     |     |     |     |          |       |        |       |          |   |  |  |        |  |     |   |          |   |            |   |           |   |  |  |          |  |        |  |       |       |    |       |    |       |       |     |         |     |         |     |     |     |          |        |        |        |          |     |            |     |           |   |  |  |        |  |           |     |              |     |         |     |     |    |          |     |            |     |           |     |
| 評価性引当額   | 12,165                |       |       |        |                    |     |                      |     |         |     |        |      |           |     |          |       |                   |       |   |        |       |      |        |                    |     |                      |          |        |            |        |           |           |     |     |          |                   |        |  |       |       |    |       |       |     |    |     |         |     |       |     |     |     |          |       |        |       |          |     |            |     |           |   |  |  |        |  |        |     |           |     |         |     |     |    |          |     |            |     |           |   |   |        |  |       |        |     |     |       |     |         |     |     |     |     |     |          |       |        |       |          |   |  |  |        |  |     |   |          |   |            |   |           |   |  |  |          |  |        |  |       |       |    |       |    |       |       |     |         |     |         |     |     |     |          |        |        |        |          |     |            |     |           |   |  |  |        |  |           |     |              |     |         |     |     |    |          |     |            |     |           |     |
| 繰延税金資産合計   | 293                   |       |       |        |                    |     |                      |     |         |     |        |      |           |     |          |       |                   |       |   |        |       |      |        |                    |     |                      |          |        |            |        |           |           |     |     |          |                   |        |  |       |       |    |       |       |     |    |     |         |     |       |     |     |     |          |       |        |       |          |     |            |     |           |   |  |  |        |  |        |     |           |     |         |     |     |    |          |     |            |     |           |   |   |        |  |       |        |     |     |       |     |         |     |     |     |     |     |          |       |        |       |          |   |  |  |        |  |     |   |          |   |            |   |           |   |  |  |          |  |        |  |       |       |    |       |    |       |       |     |         |     |         |     |     |     |          |        |        |        |          |     |            |     |           |   |  |  |        |  |           |     |              |     |         |     |     |    |          |     |            |     |           |     |
| 繰延税金負債との相殺   | 293                   |       |       |        |                    |     |                      |     |         |     |        |      |           |     |          |       |                   |       |   |        |       |      |        |                    |     |                      |          |        |            |        |           |           |     |     |          |                   |        |  |       |       |    |       |       |     |    |     |         |     |       |     |     |     |          |       |        |       |          |     |            |     |           |   |  |  |        |  |        |     |           |     |         |     |     |    |          |     |            |     |           |   |   |        |  |       |        |     |     |       |     |         |     |     |     |     |     |          |       |        |       |          |   |  |  |        |  |     |   |          |   |            |   |           |   |  |  |          |  |        |  |       |       |    |       |    |       |       |     |         |     |         |     |     |     |          |        |        |        |          |     |            |     |           |   |  |  |        |  |           |     |              |     |         |     |     |    |          |     |            |     |           |     |
| 繰延税金資産の純額  | 0                     |       |       |        |                    |     |                      |     |         |     |        |      |           |     |          |       |                   |       |   |        |       |      |        |                    |     |                      |          |        |            |        |           |           |     |     |          |                   |        |  |       |       |    |       |       |     |    |     |         |     |       |     |     |     |          |       |        |       |          |     |            |     |           |   |  |  |        |  |        |     |           |     |         |     |     |    |          |     |            |     |           |   |   |        |  |       |        |     |     |       |     |         |     |     |     |     |     |          |       |        |       |          |   |  |  |        |  |     |   |          |   |            |   |           |   |  |  |          |  |        |  |       |       |    |       |    |       |       |     |         |     |         |     |     |     |          |        |        |        |          |     |            |     |           |   |  |  |        |  |           |     |              |     |         |     |     |    |          |     |            |     |           |     |
|  |                       |       |       |        |                    |     |                      |     |         |     |        |      |           |     |          |       |                   |       |   |        |       |      |        |                    |     |                      |          |        |            |        |           |           |     |     |          |                   |        |  |       |       |    |       |       |     |    |     |         |     |       |     |     |     |          |       |        |       |          |     |            |     |           |   |  |  |        |  |        |     |           |     |         |     |     |    |          |     |            |     |           |   |   |        |  |       |        |     |     |       |     |         |     |     |     |     |     |          |       |        |       |          |   |  |  |        |  |     |   |          |   |            |   |           |   |  |  |          |  |        |  |       |       |    |       |    |       |       |     |         |     |         |     |     |     |          |        |        |        |          |     |            |     |           |   |  |  |        |  |           |     |              |     |         |     |     |    |          |     |            |     |           |     |
| 繰延税金負債   |                       |       |       |        |                    |     |                      |     |         |     |        |      |           |     |          |       |                   |       |   |        |       |      |        |                    |     |                      |          |        |            |        |           |           |     |     |          |                   |        |  |       |       |    |       |       |     |    |     |         |     |       |     |     |     |          |       |        |       |          |     |            |     |           |   |  |  |        |  |        |     |           |     |         |     |     |    |          |     |            |     |           |   |   |        |  |       |        |     |     |       |     |         |     |     |     |     |     |          |       |        |       |          |   |  |  |        |  |     |   |          |   |            |   |           |   |  |  |          |  |        |  |       |       |    |       |    |       |       |     |         |     |         |     |     |     |          |        |        |        |          |     |            |     |           |   |  |  |        |  |           |     |              |     |         |     |     |    |          |     |            |     |           |     |
| 固定資産圧縮積立金  | 174                   |       |       |        |                    |     |                      |     |         |     |        |      |           |     |          |       |                   |       |   |        |       |      |        |                    |     |                      |          |        |            |        |           |           |     |     |          |                   |        |  |       |       |    |       |       |     |    |     |         |     |       |     |     |     |          |       |        |       |          |     |            |     |           |   |  |  |        |  |        |     |           |     |         |     |     |    |          |     |            |     |           |   |   |        |  |       |        |     |     |       |     |         |     |     |     |     |     |          |       |        |       |          |   |  |  |        |  |     |   |          |   |            |   |           |   |  |  |          |  |        |  |       |       |    |       |    |       |       |     |         |     |         |     |     |     |          |        |        |        |          |     |            |     |           |   |  |  |        |  |           |     |              |     |         |     |     |    |          |     |            |     |           |     |
| その他有価証券評価差額金   | 170                   |       |       |        |                    |     |                      |     |         |     |        |      |           |     |          |       |                   |       |   |        |       |      |        |                    |     |                      |          |        |            |        |           |           |     |     |          |                   |        |  |       |       |    |       |       |     |    |     |         |     |       |     |     |     |          |       |        |       |          |     |            |     |           |   |  |  |        |  |        |     |           |     |         |     |     |    |          |     |            |     |           |   |   |        |  |       |        |     |     |       |     |         |     |     |     |     |     |          |       |        |       |          |   |  |  |        |  |     |   |          |   |            |   |           |   |  |  |          |  |        |  |       |       |    |       |    |       |       |     |         |     |         |     |     |     |          |        |        |        |          |     |            |     |           |   |  |  |        |  |           |     |              |     |         |     |     |    |          |     |            |     |           |     |
| 特別償却準備金  | 105                   |       |       |        |                    |     |                      |     |         |     |        |      |           |     |          |       |                   |       |   |        |       |      |        |                    |     |                      |          |        |            |        |           |           |     |     |          |                   |        |  |       |       |    |       |       |     |    |     |         |     |       |     |     |     |          |       |        |       |          |     |            |     |           |   |  |  |        |  |        |     |           |     |         |     |     |    |          |     |            |     |           |   |   |        |  |       |        |     |     |       |     |         |     |     |     |     |     |          |       |        |       |          |   |  |  |        |  |     |   |          |   |            |   |           |   |  |  |          |  |        |  |       |       |    |       |    |       |       |     |         |     |         |     |     |     |          |        |        |        |          |     |            |     |           |   |  |  |        |  |           |     |              |     |         |     |     |    |          |     |            |     |           |     |
| その他  | 13                    |       |       |        |                    |     |                      |     |         |     |        |      |           |     |          |       |                   |       |   |        |       |      |        |                    |     |                      |          |        |            |        |           |           |     |     |          |                   |        |  |       |       |    |       |       |     |    |     |         |     |       |     |     |     |          |       |        |       |          |     |            |     |           |   |  |  |        |  |        |     |           |     |         |     |     |    |          |     |            |     |           |   |   |        |  |       |        |     |     |       |     |         |     |     |     |     |     |          |       |        |       |          |   |  |  |        |  |     |   |          |   |            |   |           |   |  |  |          |  |        |  |       |       |    |       |    |       |       |     |         |     |         |     |     |     |          |        |        |        |          |     |            |     |           |   |  |  |        |  |           |     |              |     |         |     |     |    |          |     |            |     |           |     |
| 繰延税金負債合計   | 464                   |       |       |        |                    |     |                      |     |         |     |        |      |           |     |          |       |                   |       |   |        |       |      |        |                    |     |                      |          |        |            |        |           |           |     |     |          |                   |        |  |       |       |    |       |       |     |    |     |         |     |       |     |     |     |          |       |        |       |          |     |            |     |           |   |  |  |        |  |        |     |           |     |         |     |     |    |          |     |            |     |           |   |   |        |  |       |        |     |     |       |     |         |     |     |     |     |     |          |       |        |       |          |   |  |  |        |  |     |   |          |   |            |   |           |   |  |  |          |  |        |  |       |       |    |       |    |       |       |     |         |     |         |     |     |     |          |        |        |        |          |     |            |     |           |   |  |  |        |  |           |     |              |     |         |     |     |    |          |     |            |     |           |     |
| 繰延税金資産との相殺   | 293                   |       |       |        |                    |     |                      |     |         |     |        |      |           |     |          |       |                   |       |   |        |       |      |        |                    |     |                      |          |        |            |        |           |           |     |     |          |                   |        |  |       |       |    |       |       |     |    |     |         |     |       |     |     |     |          |       |        |       |          |     |            |     |           |   |  |  |        |  |        |     |           |     |         |     |     |    |          |     |            |     |           |   |   |        |  |       |        |     |     |       |     |         |     |     |     |     |     |          |       |        |       |          |   |  |  |        |  |     |   |          |   |            |   |           |   |  |  |          |  |        |  |       |       |    |       |    |       |       |     |         |     |         |     |     |     |          |        |        |        |          |     |            |     |           |   |  |  |        |  |           |     |              |     |         |     |     |    |          |     |            |     |           |     |
| 繰延税金負債の純額  | 170                   |       |       |        |                    |     |                      |     |         |     |        |      |           |     |          |       |                   |       |   |        |       |      |        |                    |     |                      |          |        |            |        |           |           |     |     |          |                   |        |  |       |       |    |       |       |     |    |     |         |     |       |     |     |     |          |       |        |       |          |     |            |     |           |   |  |  |        |  |        |     |           |     |         |     |     |    |          |     |            |     |           |   |   |        |  |       |        |     |     |       |     |         |     |     |     |     |     |          |       |        |       |          |   |  |  |        |  |     |   |          |   |            |   |           |   |  |  |          |  |        |  |       |       |    |       |    |       |       |     |         |     |         |     |     |     |          |        |        |        |          |     |            |     |           |   |  |  |        |  |           |     |              |     |         |     |     |    |          |     |            |     |           |     |
| <p>2 法定実効税率と税効果会計適用後の法人税等の負担率との差異原因となった主な項目別の内訳</p> <table style="width: 100%; border-collapse: collapse;"> <tr><td>法定実効税率</td><td style="text-align: right;">40.4%</td></tr> <tr><td>(調整)</td><td></td></tr> <tr><td>  交際費等永久に損金に算入されない項目</td><td style="text-align: right;">0.7</td></tr> <tr><td>  受取配当金等永久に益金に算入されない項目</td><td style="text-align: right;">0.2</td></tr> <tr><td>  住民税均等割</td><td style="text-align: right;">0.4</td></tr> <tr><td>  評価性引当額</td><td style="text-align: right;">56.4</td></tr> <tr><td>  国外源泉税放棄額等</td><td style="text-align: right;">1.7</td></tr> <tr><td>  その他</td><td style="text-align: right;">0.1</td></tr> <tr><td>税効果会計適用後の法人税等の負担率</td><td style="text-align: right; border-top: 1px solid black;">18.5</td></tr> </table>   | 法定実効税率                | 40.4% | (調整)  |        | 交際費等永久に損金に算入されない項目 | 0.7 | 受取配当金等永久に益金に算入されない項目 | 0.2 | 住民税均等割  | 0.4 | 評価性引当額 | 56.4 | 国外源泉税放棄額等 | 1.7 | その他      | 0.1   | 税効果会計適用後の法人税等の負担率 | 18.5  | <p>2 法定実効税率と税効果会計適用後の法人税等の負担率との差異原因となった主な項目別の内訳</p> <table style="width: 100%; border-collapse: collapse;"> <tr><td>法定実効税率</td><td style="text-align: right;">40.4%</td></tr> <tr><td>(調整)</td><td></td></tr> <tr><td>  交際費等永久に損金に算入されない項目</td><td style="text-align: right;">0.3</td></tr> <tr><td>  受取配当金等永久に益金に算入されない項目</td><td style="text-align: right;">0.9</td></tr> <tr><td>  住民税均等割</td><td style="text-align: right;">0.1</td></tr> <tr><td>  評価性引当額</td><td style="text-align: right;">41.4</td></tr> <tr><td>  国外源泉税放棄額等</td><td style="text-align: right;">0.1</td></tr> <tr><td>  その他</td><td style="text-align: right;">0.2</td></tr> <tr><td>税効果会計適用後の法人税等の負担率</td><td style="text-align: right; border-top: 1px solid black;">0.4</td></tr> </table> | 法定実効税率 | 40.4% | (調整) |        | 交際費等永久に損金に算入されない項目 | 0.3 | 受取配当金等永久に益金に算入されない項目 | 0.9      | 住民税均等割 | 0.1        | 評価性引当額 | 41.4      | 国外源泉税放棄額等 | 0.1 | その他 | 0.2      | 税効果会計適用後の法人税等の負担率 | 0.4    |  |       |       |    |       |       |     |    |     |         |     |       |     |     |     |          |       |        |       |          |     |            |     |           |   |  |  |        |  |        |     |           |     |         |     |     |    |          |     |            |     |           |   |   |        |  |       |        |     |     |       |     |         |     |     |     |     |     |          |       |        |       |          |   |  |  |        |  |     |   |          |   |            |   |           |   |  |  |          |  |        |  |       |       |    |       |    |       |       |     |         |     |         |     |     |     |          |        |        |        |          |     |            |     |           |   |  |  |        |  |           |     |              |     |         |     |     |    |          |     |            |     |           |     |
| 法定実効税率   | 40.4%                 |       |       |        |                    |     |                      |     |         |     |        |      |           |     |          |       |                   |       |   |        |       |      |        |                    |     |                      |          |        |            |        |           |           |     |     |          |                   |        |  |       |       |    |       |       |     |    |     |         |     |       |     |     |     |          |       |        |       |          |     |            |     |           |   |  |  |        |  |        |     |           |     |         |     |     |    |          |     |            |     |           |   |   |        |  |       |        |     |     |       |     |         |     |     |     |     |     |          |       |        |       |          |   |  |  |        |  |     |   |          |   |            |   |           |   |  |  |          |  |        |  |       |       |    |       |    |       |       |     |         |     |         |     |     |     |          |        |        |        |          |     |            |     |           |   |  |  |        |  |           |     |              |     |         |     |     |    |          |     |            |     |           |     |
| (調整)   |                       |       |       |        |                    |     |                      |     |         |     |        |      |           |     |          |       |                   |       |   |        |       |      |        |                    |     |                      |          |        |            |        |           |           |     |     |          |                   |        |  |       |       |    |       |       |     |    |     |         |     |       |     |     |     |          |       |        |       |          |     |            |     |           |   |  |  |        |  |        |     |           |     |         |     |     |    |          |     |            |     |           |   |   |        |  |       |        |     |     |       |     |         |     |     |     |     |     |          |       |        |       |          |   |  |  |        |  |     |   |          |   |            |   |           |   |  |  |          |  |        |  |       |       |    |       |    |       |       |     |         |     |         |     |     |     |          |        |        |        |          |     |            |     |           |   |  |  |        |  |           |     |              |     |         |     |     |    |          |     |            |     |           |     |
| 交際費等永久に損金に算入されない項目   | 0.7                   |       |       |        |                    |     |                      |     |         |     |        |      |           |     |          |       |                   |       |   |        |       |      |        |                    |     |                      |          |        |            |        |           |           |     |     |          |                   |        |  |       |       |    |       |       |     |    |     |         |     |       |     |     |     |          |       |        |       |          |     |            |     |           |   |  |  |        |  |        |     |           |     |         |     |     |    |          |     |            |     |           |   |   |        |  |       |        |     |     |       |     |         |     |     |     |     |     |          |       |        |       |          |   |  |  |        |  |     |   |          |   |            |   |           |   |  |  |          |  |        |  |       |       |    |       |    |       |       |     |         |     |         |     |     |     |          |        |        |        |          |     |            |     |           |   |  |  |        |  |           |     |              |     |         |     |     |    |          |     |            |     |           |     |
| 受取配当金等永久に益金に算入されない項目   | 0.2                   |       |       |        |                    |     |                      |     |         |     |        |      |           |     |          |       |                   |       |   |        |       |      |        |                    |     |                      |          |        |            |        |           |           |     |     |          |                   |        |  |       |       |    |       |       |     |    |     |         |     |       |     |     |     |          |       |        |       |          |     |            |     |           |   |  |  |        |  |        |     |           |     |         |     |     |    |          |     |            |     |           |   |   |        |  |       |        |     |     |       |     |         |     |     |     |     |     |          |       |        |       |          |   |  |  |        |  |     |   |          |   |            |   |           |   |  |  |          |  |        |  |       |       |    |       |    |       |       |     |         |     |         |     |     |     |          |        |        |        |          |     |            |     |           |   |  |  |        |  |           |     |              |     |         |     |     |    |          |     |            |     |           |     |
| 住民税均等割   | 0.4                   |       |       |        |                    |     |                      |     |         |     |        |      |           |     |          |       |                   |       |   |        |       |      |        |                    |     |                      |          |        |            |        |           |           |     |     |          |                   |        |  |       |       |    |       |       |     |    |     |         |     |       |     |     |     |          |       |        |       |          |     |            |     |           |   |  |  |        |  |        |     |           |     |         |     |     |    |          |     |            |     |           |   |   |        |  |       |        |     |     |       |     |         |     |     |     |     |     |          |       |        |       |          |   |  |  |        |  |     |   |          |   |            |   |           |   |  |  |          |  |        |  |       |       |    |       |    |       |       |     |         |     |         |     |     |     |          |        |        |        |          |     |            |     |           |   |  |  |        |  |           |     |              |     |         |     |     |    |          |     |            |     |           |     |
| 評価性引当額   | 56.4                  |       |       |        |                    |     |                      |     |         |     |        |      |           |     |          |       |                   |       |   |        |       |      |        |                    |     |                      |          |        |            |        |           |           |     |     |          |                   |        |  |       |       |    |       |       |     |    |     |         |     |       |     |     |     |          |       |        |       |          |     |            |     |           |   |  |  |        |  |        |     |           |     |         |     |     |    |          |     |            |     |           |   |   |        |  |       |        |     |     |       |     |         |     |     |     |     |     |          |       |        |       |          |   |  |  |        |  |     |   |          |   |            |   |           |   |  |  |          |  |        |  |       |       |    |       |    |       |       |     |         |     |         |     |     |     |          |        |        |        |          |     |            |     |           |   |  |  |        |  |           |     |              |     |         |     |     |    |          |     |            |     |           |     |
| 国外源泉税放棄額等  | 1.7                   |       |       |        |                    |     |                      |     |         |     |        |      |           |     |          |       |                   |       |   |        |       |      |        |                    |     |                      |          |        |            |        |           |           |     |     |          |                   |        |  |       |       |    |       |       |     |    |     |         |     |       |     |     |     |          |       |        |       |          |     |            |     |           |   |  |  |        |  |        |     |           |     |         |     |     |    |          |     |            |     |           |   |   |        |  |       |        |     |     |       |     |         |     |     |     |     |     |          |       |        |       |          |   |  |  |        |  |     |   |          |   |            |   |           |   |  |  |          |  |        |  |       |       |    |       |    |       |       |     |         |     |         |     |     |     |          |        |        |        |          |     |            |     |           |   |  |  |        |  |           |     |              |     |         |     |     |    |          |     |            |     |           |     |
| その他  | 0.1                   |       |       |        |                    |     |                      |     |         |     |        |      |           |     |          |       |                   |       |   |        |       |      |        |                    |     |                      |          |        |            |        |           |           |     |     |          |                   |        |  |       |       |    |       |       |     |    |     |         |     |       |     |     |     |          |       |        |       |          |     |            |     |           |   |  |  |        |  |        |     |           |     |         |     |     |    |          |     |            |     |           |   |   |        |  |       |        |     |     |       |     |         |     |     |     |     |     |          |       |        |       |          |   |  |  |        |  |     |   |          |   |            |   |           |   |  |  |          |  |        |  |       |       |    |       |    |       |       |     |         |     |         |     |     |     |          |        |        |        |          |     |            |     |           |   |  |  |        |  |           |     |              |     |         |     |     |    |          |     |            |     |           |     |
| 税効果会計適用後の法人税等の負担率  | 18.5                  |       |       |        |                    |     |                      |     |         |     |        |      |           |     |          |       |                   |       |   |        |       |      |        |                    |     |                      |          |        |            |        |           |           |     |     |          |                   |        |  |       |       |    |       |       |     |    |     |         |     |       |     |     |     |          |       |        |       |          |     |            |     |           |   |  |  |        |  |        |     |           |     |         |     |     |    |          |     |            |     |           |   |   |        |  |       |        |     |     |       |     |         |     |     |     |     |     |          |       |        |       |          |   |  |  |        |  |     |   |          |   |            |   |           |   |  |  |          |  |        |  |       |       |    |       |    |       |       |     |         |     |         |     |     |     |          |        |        |        |          |     |            |     |           |   |  |  |        |  |           |     |              |     |         |     |     |    |          |     |            |     |           |     |
| 法定実効税率   | 40.4%                 |       |       |        |                    |     |                      |     |         |     |        |      |           |     |          |       |                   |       |   |        |       |      |        |                    |     |                      |          |        |            |        |           |           |     |     |          |                   |        |  |       |       |    |       |       |     |    |     |         |     |       |     |     |     |          |       |        |       |          |     |            |     |           |   |  |  |        |  |        |     |           |     |         |     |     |    |          |     |            |     |           |   |   |        |  |       |        |     |     |       |     |         |     |     |     |     |     |          |       |        |       |          |   |  |  |        |  |     |   |          |   |            |   |           |   |  |  |          |  |        |  |       |       |    |       |    |       |       |     |         |     |         |     |     |     |          |        |        |        |          |     |            |     |           |   |  |  |        |  |           |     |              |     |         |     |     |    |          |     |            |     |           |     |
| (調整)   |                       |       |       |        |                    |     |                      |     |         |     |        |      |           |     |          |       |                   |       |   |        |       |      |        |                    |     |                      |          |        |            |        |           |           |     |     |          |                   |        |  |       |       |    |       |       |     |    |     |         |     |       |     |     |     |          |       |        |       |          |     |            |     |           |   |  |  |        |  |        |     |           |     |         |     |     |    |          |     |            |     |           |   |   |        |  |       |        |     |     |       |     |         |     |     |     |     |     |          |       |        |       |          |   |  |  |        |  |     |   |          |   |            |   |           |   |  |  |          |  |        |  |       |       |    |       |    |       |       |     |         |     |         |     |     |     |          |        |        |        |          |     |            |     |           |   |  |  |        |  |           |     |              |     |         |     |     |    |          |     |            |     |           |     |
| 交際費等永久に損金に算入されない項目   | 0.3                   |       |       |        |                    |     |                      |     |         |     |        |      |           |     |          |       |                   |       |   |        |       |      |        |                    |     |                      |          |        |            |        |           |           |     |     |          |                   |        |  |       |       |    |       |       |     |    |     |         |     |       |     |     |     |          |       |        |       |          |     |            |     |           |   |  |  |        |  |        |     |           |     |         |     |     |    |          |     |            |     |           |   |   |        |  |       |        |     |     |       |     |         |     |     |     |     |     |          |       |        |       |          |   |  |  |        |  |     |   |          |   |            |   |           |   |  |  |          |  |        |  |       |       |    |       |    |       |       |     |         |     |         |     |     |     |          |        |        |        |          |     |            |     |           |   |  |  |        |  |           |     |              |     |         |     |     |    |          |     |            |     |           |     |
| 受取配当金等永久に益金に算入されない項目   | 0.9                   |       |       |        |                    |     |                      |     |         |     |        |      |           |     |          |       |                   |       |   |        |       |      |        |                    |     |                      |          |        |            |        |           |           |     |     |          |                   |        |  |       |       |    |       |       |     |    |     |         |     |       |     |     |     |          |       |        |       |          |     |            |     |           |   |  |  |        |  |        |     |           |     |         |     |     |    |          |     |            |     |           |   |   |        |  |       |        |     |     |       |     |         |     |     |     |     |     |          |       |        |       |          |   |  |  |        |  |     |   |          |   |            |   |           |   |  |  |          |  |        |  |       |       |    |       |    |       |       |     |         |     |         |     |     |     |          |        |        |        |          |     |            |     |           |   |  |  |        |  |           |     |              |     |         |     |     |    |          |     |            |     |           |     |
| 住民税均等割   | 0.1                   |       |       |        |                    |     |                      |     |         |     |        |      |           |     |          |       |                   |       |   |        |       |      |        |                    |     |                      |          |        |            |        |           |           |     |     |          |                   |        |  |       |       |    |       |       |     |    |     |         |     |       |     |     |     |          |       |        |       |          |     |            |     |           |   |  |  |        |  |        |     |           |     |         |     |     |    |          |     |            |     |           |   |   |        |  |       |        |     |     |       |     |         |     |     |     |     |     |          |       |        |       |          |   |  |  |        |  |     |   |          |   |            |   |           |   |  |  |          |  |        |  |       |       |    |       |    |       |       |     |         |     |         |     |     |     |          |        |        |        |          |     |            |     |           |   |  |  |        |  |           |     |              |     |         |     |     |    |          |     |            |     |           |     |
| 評価性引当額   | 41.4                  |       |       |        |                    |     |                      |     |         |     |        |      |           |     |          |       |                   |       |   |        |       |      |        |                    |     |                      |          |        |            |        |           |           |     |     |          |                   |        |  |       |       |    |       |       |     |    |     |         |     |       |     |     |     |          |       |        |       |          |     |            |     |           |   |  |  |        |  |        |     |           |     |         |     |     |    |          |     |            |     |           |   |   |        |  |       |        |     |     |       |     |         |     |     |     |     |     |          |       |        |       |          |   |  |  |        |  |     |   |          |   |            |   |           |   |  |  |          |  |        |  |       |       |    |       |    |       |       |     |         |     |         |     |     |     |          |        |        |        |          |     |            |     |           |   |  |  |        |  |           |     |              |     |         |     |     |    |          |     |            |     |           |     |
| 国外源泉税放棄額等  | 0.1                   |       |       |        |                    |     |                      |     |         |     |        |      |           |     |          |       |                   |       |   |        |       |      |        |                    |     |                      |          |        |            |        |           |           |     |     |          |                   |        |  |       |       |    |       |       |     |    |     |         |     |       |     |     |     |          |       |        |       |          |     |            |     |           |   |  |  |        |  |        |     |           |     |         |     |     |    |          |     |            |     |           |   |   |        |  |       |        |     |     |       |     |         |     |     |     |     |     |          |       |        |       |          |   |  |  |        |  |     |   |          |   |            |   |           |   |  |  |          |  |        |  |       |       |    |       |    |       |       |     |         |     |         |     |     |     |          |        |        |        |          |     |            |     |           |   |  |  |        |  |           |     |              |     |         |     |     |    |          |     |            |     |           |     |
| その他  | 0.2                   |       |       |        |                    |     |                      |     |         |     |        |      |           |     |          |       |                   |       |   |        |       |      |        |                    |     |                      |          |        |            |        |           |           |     |     |          |                   |        |  |       |       |    |       |       |     |    |     |         |     |       |     |     |     |          |       |        |       |          |     |            |     |           |   |  |  |        |  |        |     |           |     |         |     |     |    |          |     |            |     |           |   |   |        |  |       |        |     |     |       |     |         |     |     |     |     |     |          |       |        |       |          |   |  |  |        |  |     |   |          |   |            |   |           |   |  |  |          |  |        |  |       |       |    |       |    |       |       |     |         |     |         |     |     |     |          |        |        |        |          |     |            |     |           |   |  |  |        |  |           |     |              |     |         |     |     |    |          |     |            |     |           |     |
| 税効果会計適用後の法人税等の負担率  | 0.4                   |       |       |        |                    |     |                      |     |         |     |        |      |           |     |          |       |                   |       |   |        |       |      |        |                    |     |                      |          |        |            |        |           |           |     |     |          |                   |        |  |       |       |    |       |       |     |    |     |         |     |       |     |     |     |          |       |        |       |          |     |            |     |           |   |  |  |        |  |        |     |           |     |         |     |     |    |          |     |            |     |           |   |   |        |  |       |        |     |     |       |     |         |     |     |     |     |     |          |       |        |       |          |   |  |  |        |  |     |   |          |   |            |   |           |   |  |  |          |  |        |  |       |       |    |       |    |       |       |     |         |     |         |     |     |     |          |        |        |        |          |     |            |     |           |   |  |  |        |  |           |     |              |     |         |     |     |    |          |     |            |     |           |     |

(1株当たり情報)

| 前事業年度<br>(自 平成20年4月1日<br>至 平成21年3月31日)                            |           | 当事業年度<br>(自 平成21年4月1日<br>至 平成22年3月31日) |           |
|---|-----------|--|-----------|
| 1株当たり純資産額   | 2,123円10銭 | 1株当たり純資産額                              | 1,574円44銭 |
| 1株当たり当期純損失金額  | 135円05銭   | 1株当たり当期純損失金額                           | 526円21銭   |
| なお、潜在株式調整後1株当たり当期純利益については、1株当たり当期純損失であり、また、潜在株式が存在しないため記載しておりません。 |           | 同左                                     |           |

(注) 1 1株当たり純資産額の算定上の基礎は、以下のとおりであります。

|                                   | 前事業年度<br>(自 平成20年4月1日<br>至 平成21年3月31日) | 当事業年度<br>(自 平成21年4月1日<br>至 平成22年3月31日) |
|-----------------------------------|--|--|
| 純資産の部の合計額(百万円)                    | 75,612                                 | 56,072                                 |
| 普通株式に係る期末の純資産額(百万円)               | 75,612                                 | 56,072                                 |
| 1株当たり純資産額の算定に用いられた<br>期末の普通株式数(株) | 35,614,226                             | 35,614,144                             |

2 1株当たり当期純損失金額の算定上の基礎は、以下のとおりであります。

|                   | 前事業年度<br>(自 平成20年4月1日<br>至 平成21年3月31日) | 当事業年度<br>(自 平成21年4月1日<br>至 平成22年3月31日) |
|-------------------|--|--|
| 当期純損失(百万円)        | 4,809                                  | 18,740                                 |
| 普通株式に係る当期純損失(百万円) | 4,809                                  | 18,740                                 |
| 普通株式の期中平均株式数(株)   | 35,614,275                             | 35,614,193                             |

【附属明細表】

【有価証券明細表】

【株式】

| 銘柄                       | 株式数(株)    | 貸借対照表計上額(百万円) |
|--------------------------|-----------|---------------|
| (投資有価証券)                 |           |               |
| その他有価証券                  |           |               |
| コニカミノルタ<br>ホールディングス(株)   | 1,052,323 | 1,148         |
| (株)紀陽ホールディングス            | 3,447,000 | 427           |
| (株)ニコン                   | 127,000   | 259           |
| (株)四五コーポレーション            | 46,500    | 189           |
| (株)和歌山リサーチラボ             | 1,000     | 50            |
| 関西国際空港(株)                | 920       | 46            |
| (株)三菱UFJフィナンシャル・<br>グループ | 84,980    | 41            |
| (株)テレビ和歌山                | 80,000    | 40            |
| バンドー化学(株)                | 134,000   | 39            |
| (株)島精機製作所                | 18,150    | 37            |
| その他17銘柄                  | 332,340   | 223           |
| 計                        | 5,324,213 | 2,502         |

【債券】

| 銘柄   | 券面総額(百万円) | 貸借対照表計上額(百万円) |
|--|-----------|---------------|
| (有価証券)                                       |           |               |
| 満期保有目的の債券                                    |           |               |
| 国内C D  | 2,460     | 2,460         |
| 合同運用指定金銭信託<br>(運用先明示型)                       | 500       | 500           |
| シティグループ・インク<br>第10回円貨社債(2003)                | 500       | 498           |
| ポケットカード(株)C P                                | 500       | 498           |
| エイチエスピーシー・ファイ<br>ナンス・コーポレーション<br>第2回変動利付円貨社債 | 500       | 495           |
| その他7銘柄                                       | 1,900     | 1,893         |
| 小計   | 6,360     | 6,347         |
| (投資有価証券)                                     |           |               |
| 満期保有目的の債券                                    |           |               |
| トウキョウマリン・フィナン<br>シャルソリューションズ・<br>リミテッド       | 500       | 500           |
| American Express Credit<br>Corporation       | 500       | 495           |
| 小計   | 1,000     | 995           |
| 計  | 7,360     | 7,342         |

【その他】

| 種類及び銘柄        | 投資口数等(口)    | 貸借対照表計上額(百万円) |
|---------------|-------------|---------------|
| (有価証券)        |             |               |
| その他有価証券       |             |               |
| 〔証券投資信託の受益証券〕 |             |               |
| 公社債投資信託       |             |               |
| 日興ワールドカレンシー・  | 20,000      | 175           |
| ファンド 2004 02  |             |               |
| Lプラス 2003 06  | 10,000      | 100           |
| 小計            | 30,000      | 276           |
| (投資有価証券)      |             |               |
| その他有価証券       |             |               |
| 〔投資事業有限責任組合への |             |               |
| 出資〕           |             |               |
| TNPオンザロード1号   | 10          | 67            |
| 投資事業有限責任組合    |             |               |
| 〔証券投資信託の受益証券〕 |             |               |
| 株式投資信託        |             |               |
| ノムラ・ボンド・インカム・ | 10,000,000  | 90            |
| オープン          |             |               |
| 小計            | 100,000,010 | 158           |
| 計             | 100,030,010 | 434           |

【有形固定資産等明細表】

| 資産の種類     | 前期末残高<br>(百万円) | 当期増加額<br>(百万円) | 当期減少額<br>(百万円)    | 当期末残高<br>(百万円) | 当期末減価<br>償却累計額<br>又は償却<br>累計額<br>(百万円) | 当期償却額<br>(百万円) | 差引当期末<br>残高<br>(百万円) |
|-----------|----------------|----------------|-------------------|----------------|--|----------------|----------------------|
| 有形固定資産    |                |                |                   |                |  |                |                      |
| 建物        | 25,974         | 84             | 2,083<br>(2,072)  | 23,975         | 17,686                                 | 473            | 6,288                |
| 構築物       | 3,872          | 1              | 528<br>(516)      | 3,345          | 3,343                                  | 57             | 1                    |
| 機械及び装置    | 6,887          | 53             | 454<br>(274)      | 6,485          | 6,159                                  | 216            | 325                  |
| 車両運搬具     | 175            | 3              | 25                | 154            | 144                                    | 4              | 9                    |
| 工具、器具及び備品 | 18,759         | 496            | 5,675<br>(420)    | 13,581         | 13,201                                 | 738            | 379                  |
| 土地        | 12,230         |                | 5,529<br>(5,460)  | 6,701          |  |                | 6,701                |
| 建設仮勘定     | 54             | 60             | 62                | 52             |  |                | 52                   |
| 有形固定資産計   | 67,953         | 700            | 14,358<br>(8,744) | 54,294         | 40,536                                 | 1,489          | 13,758               |
| 無形固定資産    |                |                |                   |                |  |                |                      |
| ソフトウェア    | 2,445          | 595            | 1,692<br>(1,089)  | 1,348          | 1,051                                  | 477            | 296                  |
| ソフトウェア仮勘定 | 79             | 499            | 412               | 166            |  |                | 166                  |
| その他無形固定資産 | 69             |                | 30                | 39             | 39                                     | 3              |                      |
| 無形固定資産計   | 2,594          | 1,095          | 2,135<br>(1,089)  | 1,554          | 1,091                                  | 480            | 463                  |
| 長期前払費用    | 225            | 1              | 27<br>(8)         | 198            | 180                                    | 21             | 18                   |

- (注) 1 当期減少額の( )内は減損損失の計上額であり、内書きで表示しております。  
2 工具器具備品の当期増加額の主なものは、本社工場の金型製作費322百万円であります。  
3 ソフトウェアの当期増加額の主なものは、設計管理システム255百万円であります。

【引当金明細表】

| 区分      | 前期末残高<br>(百万円) | 当期増加額<br>(百万円) | 当期減少額<br>(目的使用)<br>(百万円) | 当期減少額<br>(その他)<br>(百万円) | 当期末残高<br>(百万円) |
|---------|----------------|----------------|--------------------------|-------------------------|----------------|
| 貸倒引当金   | 165            | 37             | 5                        | 37                      | 159            |
| 賞与引当金   | 578            | 212            | 578                      |                         | 212            |
| 製品保証引当金 | 462            | 446            | 462                      |                         | 446            |

- (注) 貸倒引当金の「当期減少額(その他)」は、一般債権の貸倒実績率洗替額及び個別債権に対する回収不能額の見直しに伴う取崩額であります。

(2) 【主な資産及び負債の内容】

資産の部

a 現金及び預金

| 区分      | 金額(百万円) |
|---------|---------|
| 現金      | 1       |
| (預金の種類) |         |
| 当座預金    | 50      |
| 普通預金    | 148     |
| 定期預金    | 6,694   |
| 別段預金    | 3       |
| 外貨預金    | 8,130   |
| 預金計     | 15,026  |
| 合計      | 15,027  |

b 受取手形

(イ)相手先別内訳

| 相手先        | 金額(百万円) |
|------------|---------|
| 東和護謨化工(株)  | 23      |
| (株)ナニワ商会   | 22      |
| (株)シブタニ    | 17      |
| (株)浅沼商会    | 7       |
| (株)ローヤルカラー | 5       |
| その他        | 5       |
| 合計         | 81      |

(ロ)期日別内訳

| 期日    | 金額(百万円) |
|-------|---------|
| 1ヶ月以内 | 38      |
| 2ヶ月以内 | 27      |
| 3ヶ月以内 | 13      |
| 4ヶ月以内 | 1       |
| 5ヶ月以内 | 1       |
| 5ヶ月超  |         |
| 合計    | 81      |

c 売掛金

(イ)相手先別内訳

| 相手先                         | 金額(百万円) |
|-----------------------------|---------|
| Noritsu (Deutschland) GmbH  | 564     |
| NORITSU AMERICA CORPORATION | 433     |
| Noritsu Canada Ltd.         | 340     |
| グローバルファクタリング(株)             | 308     |
| NORITSU DO BRASIL LTDA.     | 209     |
| その他                         | 1,287   |
| 合計                          | 3,144   |

(ロ)売掛金の発生及び回収並びに滞留状況

| 前期繰越高<br>(百万円)<br>(A) | 当期発生高<br>(百万円)<br>(B) | 当期回収高<br>(百万円)<br>(C) | 次期繰越高<br>(百万円)<br>(D) | 回収率(%)<br>$\frac{(C)}{(A)+(B)} \times 100$ | 滞留期間(日)<br>$\frac{(A)+(D)}{2}$<br>$\frac{(B)}{365}$ |
|-----------------------|-----------------------|-----------------------|-----------------------|--|---|
| 3,560                 | 19,294                | 19,710                | 3,144                 | 86.24                                      | 63.42   |

(注) 当期発生高には消費税等を含んでおります。

d 商品及び製品

| 区分           | 金額(百万円) |
|--------------|---------|
| (ミニラボシステム機器) |         |
| フィルム現像処理機    | 3       |
| ペーパー焼付現像処理機  | 564     |
| ミニラボ周辺機器     | 36      |
| 小計           | 604     |
| 大型ラボ機器       | 26      |
| その他          | 121     |
| 小計           | 752     |
| 電子部品         | 325     |
| 電気部品         | 1,031   |
| フレーム外装部品     | 1,507   |
| その他          | 1,280   |
| 小計           | 4,145   |
| 合計           | 4,897   |



## e 仕掛品

| 区分     | 金額(百万円) |
|--------|---------|
| 部品製造工程 | 107     |
| 製品組立工程 | 257     |
| 合計     | 365     |

## f 原材料及び貯蔵品

| 区分      | 金額(百万円) |
|---------|---------|
| ステンレス鋼材 | 69      |
| 鉄鋼材     | 6       |
| 樹脂材料    | 27      |
| その他     | 6       |
| 合計      | 109     |

## g 関係会社株式

| 銘柄                            | 金額(百万円) |
|-------------------------------|---------|
| (子会社株式)                       |         |
| NORITSU AMERICA CORPORATION   | 4,498   |
| NORITSU MEXICO, S.A. DE C.V.  | 1,495   |
| N K リレーションズ(株)                | 500     |
| N K アグリ(株)                    | 300     |
| Noritsu India Private Limited | 205     |
| その他(6社)                       | 400     |
| 小計                            | 7,399   |
| (関連会社株式)                      |         |
| N & F テクノサービス(株)              | 109     |
| 小計                            | 109     |
| 合計                            | 7,509   |

## g 関係会社出資金

| 相手先                        | 金額(百万円) |
|----------------------------|---------|
| Noritsu (Deutschland) GmbH | 2,932   |
| 諾日士(上海)精密機械製造有限公司          | 873     |
| NORITSU DO BRASIL LTDA.    | 119     |
| NORITSU FRANCE E.U.R.L.    | 64      |
| NORITSU ITALIA S.r.l.      | 38      |
| 合計                         | 4,028   |

負債の部

a 買掛金

| 相手先                    | 金額(百万円) |
|------------------------|---------|
| グリーン・ツリー・システム・コーポレーション | 788     |
| 富士フイルム(株)              | 652     |
| エプソン販売(株)              | 459     |
| グローバルファクタリング(株)        | 377     |
| リコー光学(株)               | 109     |
| その他                    | 955     |
| 合計                     | 3,342   |

(3) 【その他】

該当事項はありません。

## 第6 【提出会社の株式事務の概要】

|            |  |
|------------|--|
| 事業年度       | 4月1日から3月31日まで  |
| 定時株主総会     | 6月中  |
| 基準日        | 3月31日  |
| 剰余金の配当の基準日 | 9月30日、3月31日  |
| 1単元の株式数    | 100株   |
| 単元未満株式の買取り | (注) 1、2  |
| 取扱場所       | 大阪市中央区伏見町3丁目6番3号<br>三菱UFJ信託銀行株式会社 大阪証券代行部  |
| 株主名簿管理人    | 東京都千代田区丸の内1丁目4番5号<br>三菱UFJ信託銀行株式会社   |
| 取次所        | 三菱UFJ信託銀行株式会社 全国本支店<br>野村證券株式会社 全国本支店  |
| 買取手数料      | 無料   |
| 公告掲載方法     | 当会社の公告方法は、電子公告とする。ただし、事故その他やむを得ない事由によって電子公告による公告をすることができない場合は、日本経済新聞に掲載して行う。<br>なお、電子公告は当社ホームページに掲載しており、そのアドレスは次のとおりです。<br><a href="http://www.noritsu.co.jp">http://www.noritsu.co.jp</a> |
| 株主に対する特典   | なし   |

(注) 1 当社定款の定めにより、単元未満株主は、会社法第189条第2項各号に掲げる権利、会社法第166条第1項の規定による請求をする権利、株主の有する株式数に応じて募集株式の割当て及び募集新株予約権の割当てを受け  
る権利以外の権利を有しておりません。

2 株式等の取引に係る決済の合理化を図るための社債等の振替に関する法律等の一部を改正する法律(平成16年  
6月9日 法律第88号)の施行に伴い、単元未満株式の買取りを含む株式の取扱いは、原則として証券会社等の  
口座管理機関を経由して行うこととなっています。但し、特別口座に記録されている株式については、特別口  
座の口座管理機関である三菱UFJ信託銀行が直接取扱います。

## 第7 【提出会社の参考情報】

### 1 【提出会社の親会社等の情報】

当社には、親会社等はありません。

### 2 【その他の参考情報】

当事業年度の開始日から有価証券報告書提出日までの間に、次の書類を提出しております。

|                                    |  |                               |                           |
|------------------------------------|--|-------------------------------|---------------------------|
| (1) 有価証券報告書<br>及びその添付書類、並<br>びに確認書 | 事業年度<br>(第54期)   | 自 平成20年4月1日<br>至 平成21年3月31日   | 平成21年6月29日<br>関東財務局長に提出。  |
| (2) 内部統制報告書及び<br>その添付書類            | 事業年度<br>(第54期)   | 自 平成20年4月1日<br>至 平成21年3月31日   | 平成21年6月29日<br>関東財務局長に提出。  |
| (3) 四半期報告書<br>及び確認書                | (第55期第1四半期)  | 自 平成21年4月1日<br>至 平成21年6月30日   | 平成21年8月12日<br>関東財務局長に提出。  |
|                                    | (第55期第2四半期)  | 自 平成21年7月1日<br>至 平成21年9月30日   | 平成21年11月11日<br>関東財務局長に提出。 |
|                                    | (第55期第3四半期)  | 自 平成21年10月1日<br>至 平成21年12月31日 | 平成22年2月5日<br>関東財務局長に提出。   |
| (4) 臨時報告書                          | 企業内容等の開示に関する内閣府令 第19条第2<br>項第9号(代表取締役の異動)に基づく臨時報告<br>書 |                               | 平成22年4月1日<br>関東財務局長に提出。   |
|                                    | 企業内容等の開示に関する内閣府令 第19条第2<br>項第9号(代表取締役の異動)に基づく臨時報告<br>書 |                               | 平成22年4月1日<br>関東財務局長に提出。   |

## 第二部 【提出会社の保証会社等の情報】

該当事項はありません。

## 独立監査人の監査報告書及び内部統制監査報告書

平成21年6月26日

ノーリツ鋼機株式会社  
取締役会 御中

監査法人 トーマツ

指定社員  
業務執行社員 公認会計士 吉 村 祥 二 郎

指定社員  
業務執行社員 公認会計士 黒 澤 謙 太 郎

### <財務諸表監査>

当監査法人は、金融商品取引法第193条の2第1項の規定に基づく監査証明を行うため、「経理の状況」に掲げられているノーリツ鋼機株式会社の平成20年4月1日から平成21年3月31日までの連結会計年度の連結財務諸表、すなわち、連結貸借対照表、連結損益計算書、連結株主資本等変動計算書、連結キャッシュ・フロー計算書及び連結附属明細表について監査を行った。この連結財務諸表の作成責任は経営者にあり、当監査法人の責任は独立の立場から連結財務諸表に対する意見を表明することにある。

当監査法人は、我が国において一般に公正妥当と認められる監査の基準に準拠して監査を行った。監査の基準は、当監査法人に連結財務諸表に重要な虚偽の表示がないかどうかの合理的な保証を得ることを求めている。監査は、試査を基礎として行われ、経営者が採用した会計方針及びその適用方法並びに経営者によって行われた見積りの評価も含め全体としての連結財務諸表の表示を検討することを含んでいる。当監査法人は、監査の結果として意見表明のための合理的な基礎を得たと判断している。

当監査法人は、上記の連結財務諸表が、我が国において一般に公正妥当と認められる企業会計の基準に準拠して、ノーリツ鋼機株式会社及び連結子会社の平成21年3月31日現在の財政状態並びに同日をもって終了する連結会計年度の経営成績及びキャッシュ・フローの状況をすべての重要な点において適正に表示しているものと認める。

< 内部統制監査 >

当監査法人は、金融商品取引法第193条の2第2項の規定に基づく監査証明を行うため、ノーリツ鋼機株式会社の平成21年3月31日現在の内部統制報告書について監査を行った。財務報告に係る内部統制を整備及び運用並びに内部統制報告書を作成する責任は、経営者にあり、当監査法人の責任は、独立の立場から内部統制報告書に対する意見を表明することにある。また、財務報告に係る内部統制により財務報告の虚偽の記載を完全には防止又は発見することができない可能性がある。

当監査法人は、我が国において一般に公正妥当と認められる財務報告に係る内部統制の監査の基準に準拠して内部統制監査を行った。財務報告に係る内部統制の監査の基準は、当監査法人に内部統制報告書に重要な虚偽の表示がないかどうかの合理的な保証を得ることを求めている。内部統制監査は、試査を基礎として行われ、財務報告に係る内部統制の評価範囲、評価手続及び評価結果についての、経営者が行った記載を含め全体としての内部統制報告書の表示を検討することを含んでいる。当監査法人は、内部統制監査の結果として意見表明のための合理的な基礎を得たと判断している。

当監査法人は、ノーリツ鋼機株式会社が平成21年3月31日現在の財務報告に係る内部統制は有効であると表示した上記の内部統制報告書が、我が国において一般に公正妥当と認められる財務報告に係る内部統制の評価の基準に準拠して、財務報告に係る内部統制の評価について、すべての重要な点において適正に表示しているものと認める。

会社と当監査法人又は業務執行社員との間には、公認会計士法の規定により記載すべき利害関係はない。

以上

- 
- (注) 1 上記は、監査報告書の原本に記載された事項を電子化したものであり、その原本は当社(有価証券報告書提出会社)が別途保管しております。  
2 連結財務諸表の範囲にはXBRLデータ自体は含まれておりません。

## 独立監査人の監査報告書及び内部統制監査報告書

平成22年6月28日

ノーリツ鋼機株式会社  
取締役会 御中

有限責任監査法人 トーマツ

指定有限責任社員  
業務執行社員

公認会計士 吉 村 祥 二 郎

指定有限責任社員  
業務執行社員

公認会計士 黒 澤 謙 太 郎

### < 財務諸表監査 >

当監査法人は、金融商品取引法第193条の2第1項の規定に基づく監査証明を行うため、「経理の状況」に掲げられているノーリツ鋼機株式会社の平成21年4月1日から平成22年3月31日までの連結会計年度の連結財務諸表、すなわち、連結貸借対照表、連結損益計算書、連結株主資本等変動計算書、連結キャッシュ・フロー計算書及び連結附属明細表について監査を行った。この連結財務諸表の作成責任は経営者にあり、当監査法人の責任は独立の立場から連結財務諸表に対する意見を表明することにある。

当監査法人は、我が国において一般に公正妥当と認められる監査の基準に準拠して監査を行った。監査の基準は、当監査法人に連結財務諸表に重要な虚偽の表示がないかどうかの合理的な保証を得ることを求めている。監査は、試査を基礎として行われ、経営者が採用した会計方針及びその適用方法並びに経営者によって行われた見積りの評価も含め全体としての連結財務諸表の表示を検討することを含んでいる。当監査法人は、監査の結果として意見表明のための合理的な基礎を得たと判断している。

当監査法人は、上記の連結財務諸表が、我が国において一般に公正妥当と認められる企業会計の基準に準拠して、ノーリツ鋼機株式会社及び連結子会社の平成22年3月31日現在の財政状態並びに同日をもって終了する連結会計年度の経営成績及びキャッシュ・フローの状況をすべての重要な点において適正に表示しているものと認める。



< 内部統制監査 >

当監査法人は、金融商品取引法第193条の2第2項の規定に基づく監査証明を行うため、ノーリツ鋼機株式会社の平成22年3月31日現在の内部統制報告書について監査を行った。財務報告に係る内部統制を整備及び運用並びに内部統制報告書を作成する責任は、経営者にあり、当監査法人の責任は、独立の立場から内部統制報告書に対する意見を表明することにある。また、財務報告に係る内部統制により財務報告の虚偽の記載を完全には防止又は発見することができない可能性がある。

当監査法人は、我が国において一般に公正妥当と認められる財務報告に係る内部統制の監査の基準に準拠して内部統制監査を行った。財務報告に係る内部統制の監査の基準は、当監査法人に内部統制報告書に重要な虚偽の表示がないかどうかの合理的な保証を得ることを求めている。内部統制監査は、試査を基礎として行われ、財務報告に係る内部統制の評価範囲、評価手続及び評価結果についての、経営者が行った記載を含め全体としての内部統制報告書の表示を検討することを含んでいる。当監査法人は、内部統制監査の結果として意見表明のための合理的な基礎を得たと判断している。

当監査法人は、ノーリツ鋼機株式会社が平成22年3月31日現在の財務報告に係る内部統制は有効であると表示した上記の内部統制報告書が、我が国において一般に公正妥当と認められる財務報告に係る内部統制の評価の基準に準拠して、財務報告に係る内部統制の評価について、すべての重要な点において適正に表示しているものと認める。

会社と当監査法人又は業務執行社員との間には、公認会計士法の規定により記載すべき利害関係はない。

以上

- 
- (注) 1 上記は、監査報告書の原本に記載された事項を電子化したものであり、その原本は当社(有価証券報告書提出会社)が別途保管しております。  
2 連結財務諸表の範囲にはXBRLデータ自体は含まれておりません。

## 独立監査人の監査報告書

平成21年 6 月26日

ノーリツ鋼機株式会社  
取締役会 御中

監査法人 トーマツ

指定社員  
業務執行社員 公認会計士 吉 村 祥 二 郎

指定社員  
業務執行社員 公認会計士 黒 澤 謙 太 郎

当監査法人は、金融商品取引法第193条の2第1項の規定に基づく監査証明を行うため、「経理の状況」に掲げられているノーリツ鋼機株式会社の平成20年4月1日から平成21年3月31日までの第54期事業年度の財務諸表、すなわち、貸借対照表、損益計算書、株主資本等変動計算書及び附属明細表について監査を行った。この財務諸表の作成責任は経営者にあり、当監査法人の責任は独立の立場から財務諸表に対する意見を表明することにある。

当監査法人は、我が国において一般に公正妥当と認められる監査の基準に準拠して監査を行った。監査の基準は、当監査法人に財務諸表に重要な虚偽の表示がないかどうかの合理的な保証を得ることを求めている。監査は、試査を基礎として行われ、経営者が採用した会計方針及びその適用方法並びに経営者によって行われた見積りの評価も含め全体としての財務諸表の表示を検討することを含んでいる。当監査法人は、監査の結果として意見表明のための合理的な基礎を得たと判断している。

当監査法人は、上記の財務諸表が、我が国において一般に公正妥当と認められる企業会計の基準に準拠して、ノーリツ鋼機株式会社の平成21年3月31日現在の財政状態及び同日をもって終了する事業年度の経営成績をすべての重要な点において適正に表示しているものと認める。

会社と当監査法人又は業務執行社員との間には、公認会計士法の規定により記載すべき利害関係はない。

以上

- (注) 1 上記は、監査報告書の原本に記載された事項を電子化したものであり、その原本は当社(有価証券報告書提出会社)が別途保管しております。
- 2 財務諸表の範囲にはXBRLデータ自体は含まれておりません。

## 独立監査人の監査報告書

平成22年 6 月28日

ノーリツ鋼機株式会社  
取締役会 御中

有限責任監査法人 トーマツ

指定有限責任社員  
業務執行社員 公認会計士 吉 村 祥 二 郎

指定有限責任社員  
業務執行社員 公認会計士 黒 澤 謙 太 郎

当監査法人は、金融商品取引法第193条の2第1項の規定に基づく監査証明を行うため、「経理の状況」に掲げられているノーリツ鋼機株式会社の平成21年4月1日から平成22年3月31日までの第55期事業年度の財務諸表、すなわち、貸借対照表、損益計算書、株主資本等変動計算書及び附属明細表について監査を行った。この財務諸表の作成責任は経営者であり、当監査法人の責任は独立の立場から財務諸表に対する意見を表明することにある。

当監査法人は、我が国において一般に公正妥当と認められる監査の基準に準拠して監査を行った。監査の基準は、当監査法人に財務諸表に重要な虚偽の表示がないかどうかの合理的な保証を得ることを求めている。監査は、試査を基礎として行われ、経営者が採用した会計方針及びその適用方法並びに経営者によって行われた見積りの評価も含め全体としての財務諸表の表示を検討することを含んでいる。当監査法人は、監査の結果として意見表明のための合理的な基礎を得たと判断している。

当監査法人は、上記の財務諸表が、我が国において一般に公正妥当と認められる企業会計の基準に準拠して、ノーリツ鋼機株式会社の平成22年3月31日現在の財政状態及び同日をもって終了する事業年度の経営成績をすべての重要な点において適正に表示しているものと認める。

会社と当監査法人又は業務執行社員との間には、公認会計士法の規定により記載すべき利害関係はない。

以上

- (注) 1 上記は、監査報告書の原本に記載された事項を電子化したものであり、その原本は当社(有価証券報告書提出会社)が別途保管しております。
- 2 財務諸表の範囲にはXBRLデータ自体は含まれておりません。