

**【表紙】**

**【提出書類】** 有価証券報告書

**【根拠条文】** 金融商品取引法第24条第1項

**【提出先】** 関東財務局長

**【提出日】** 平成22年6月29日

**【事業年度】** 第88期(自平成21年4月1日至平成22年3月31日)

**【会社名】** 株式会社オーバル

**【英訳名】** OVAL Corporation

**【代表者の役職氏名】** 代表取締役社長 近藤 健二

**【本店の所在の場所】** 東京都新宿区上落合三丁目10番8号

**【電話番号】** (03)3360 - 5061

**【事務連絡者氏名】** 取締役兼執行役員管理部門部長 昨間 英之

**【最寄りの連絡場所】** 東京都新宿区上落合三丁目10番8号

**【電話番号】** (03)3360 - 5058

**【事務連絡者氏名】** 管理部経理担当次長 須藤 猛

**【縦覧に供する場所】** 株式会社東京証券取引所  
(東京都中央区日本橋兜町2番1号)

## 第一部 【企業情報】

### 第1 【企業の概況】

#### 1 【主要な経営指標等の推移】

##### (1) 連結経営指標等

| 回次                      | 第84期       | 第85期       | 第86期       | 第87期       | 第88期       |
|-------------------------|------------|------------|------------|------------|------------|
| 決算年月                    | 平成18年3月    | 平成19年3月    | 平成20年3月    | 平成21年3月    | 平成22年3月    |
| 売上高 (千円)                | 11,935,560 | 13,558,090 | 14,188,544 | 14,157,492 | 9,941,416  |
| 経常利益 (千円)               | 565,775    | 653,893    | 828,612    | 516,886    | 146,058    |
| 当期純利益 (千円)              | 477,130    | 309,177    | 670,288    | 385,727    | 13,113     |
| 純資産額 (千円)               | 9,391,382  | 9,798,725  | 10,062,929 | 10,069,597 | 10,261,947 |
| 総資産額 (千円)               | 17,983,116 | 17,638,971 | 17,389,642 | 17,623,610 | 16,904,100 |
| 1株当たり純資産額 (円)           | 445.30     | 462.07     | 474.31     | 474.62     | 453.91     |
| 1株当たり当期純利益金額 (円)        | 22.30      | 14.66      | 31.77      | 18.28      | 0.61       |
| 潜在株式調整後1株当たり当期純利益金額 (円) |            |            |            |            |            |
| 自己資本比率 (%)              | 52.2       | 55.2       | 57.6       | 56.8       | 60.2       |
| 自己資本利益率 (%)             | 5.2        | 3.2        | 6.8        | 3.9        | 0.1        |
| 株価収益率 (倍)               | 13.6       | 18.0       | 6.5        | 7.6        | 223.0      |
| 営業活動によるキャッシュ・フロー (千円)   | 334,404    | 1,568,366  | 291,328    | 115,043    | 701,661    |
| 投資活動によるキャッシュ・フロー (千円)   | 427,018    | 302,240    | 104,537    | 485,365    | 489,464    |
| 財務活動によるキャッシュ・フロー (千円)   | 92,549     | 1,500,159  | 302,704    | 504,554    | 29,556     |
| 現金及び現金同等物の期末残高 (千円)     | 1,338,410  | 1,104,138  | 1,215,399  | 1,358,596  | 1,665,578  |
| 従業員数 (人)                | 528        | 531        | 564        | 585        | 639        |

(注) 1 売上高には、消費税等は含まれておりません。

2 潜在株式調整後1株当たり当期純利益金額については、第86期までは希薄化効果を有している潜在株式が存在しないため、第87期以降は潜在株式が存在しないため、記載しておりません。

3 純資産額については、第85期より、「貸借対照表の純資産の部の表示に関する会計基準」(企業会計基準第5号)及び「貸借対照表の純資産の部の表示に関する会計基準等の適用指針」(企業会計基準適用指針第8号)により算出しております。

## (2) 提出会社の経営指標等

| 回次                                    |      | 第84期        | 第85期           | 第86期           | 第87期           | 第88期        |
|---------------------------------------|------|-------------|----------------|----------------|----------------|-------------|
| 決算年月                                  |      | 平成18年 3月    | 平成19年 3月       | 平成20年 3月       | 平成21年 3月       | 平成22年 3月    |
| 売上高                                   | (千円) | 11,061,526  | 12,125,050     | 12,767,344     | 12,191,139     | 8,610,894   |
| 経常利益                                  | (千円) | 425,541     | 621,359        | 712,331        | 318,348        | 61,636      |
| 当期純利益<br>又は当期純損失( )                   | (千円) | 387,960     | 295,301        | 633,514        | 246,382        | 50,605      |
| 資本金                                   | (千円) | 2,200,000   | 2,200,000      | 2,200,000      | 2,200,000      | 2,200,000   |
| 発行済株式総数                               | (千株) | 26,180      | 26,180         | 26,180         | 26,180         | 26,180      |
| 純資産額                                  | (千円) | 8,709,311   | 9,020,194      | 9,235,603      | 9,251,112      | 9,298,384   |
| 総資産額                                  | (千円) | 16,701,298  | 16,420,551     | 15,789,709     | 15,695,380     | 15,163,024  |
| 1株当たり純資産額                             | (円)  | 412.96      | 427.74         | 437.61         | 438.43         | 414.97      |
| 1株当たり配当額<br>(内1株当たり<br>中間配当額)         | (円)  | 5.00<br>( ) | 5.00<br>(2.50) | 8.00<br>(3.00) | 9.00<br>(3.00) | 4.00<br>( ) |
| 1株当たり当期純利益<br>金額又は1株当たり<br>当期純損失金額( ) | (円)  | 18.39       | 14.00          | 30.02          | 11.68          | 2.35        |
| 潜在株式調整後1株<br>当たり当期純利益金額               | (円)  |             |                |                |                |             |
| 自己資本比率                                | (%)  | 52.1        | 54.9           | 58.5           | 58.9           | 61.3        |
| 自己資本利益率                               | (%)  | 4.6         | 3.2            | 6.9            | 2.7            | 0.5         |
| 株価収益率                                 | (倍)  | 16.6        | 18.9           | 6.9            | 11.9           |             |
| 配当性向                                  | (%)  | 27.2        | 35.7           | 26.6           | 77.1           |             |
| 従業員数                                  | (人)  | 380         | 380            | 387            | 388            | 387         |

(注) 1 売上高には、消費税等は含まれておりません。

2 第86期の1株当たり配当額8円は、特別配当2円を含んでおります。

3 第87期の1株当たり配当額9円は、創立60周年記念配当3円を含んでおります。

4 潜在株式調整後1株当たり当期純利益金額については、第86期までは希薄化効果を有している潜在株式が存在しないため、第87期以降は潜在株式が存在しないため、また、第88期は1株当たり当期純損失であるため、記載しておりません。

5 純資産額については、第85期より、「貸借対照表の純資産の部の表示に関する会計基準」(企業会計基準第5号)及び「貸借対照表の純資産の部の表示に関する会計基準等の適用指針」(企業会計基準適用指針第8号)により算出しております。

## 2 【沿革】

- 昭和24年5月 オーバル機器工業株式会社を設立(東京都品川区東大崎)。
- 昭和26年4月 東京都新宿区上落合に本社・工場を移転。
- 昭和32年11月 横浜市磯子区に横浜工場新設、12月操業開始。
- 昭和36年7月 東京地区店頭に株式を公開、同年10月東京証券取引所市場第二部に株式を上場。
- 昭和47年4月 山梨県韮崎市に山梨工場を建設。
- 昭和57年8月 横浜工場を横浜市金沢区に移転、横浜事業所として操業開始。
- 昭和58年5月 大韓民国に、合弁会社 OVAL KOREA LIMITEDを設立。
- 昭和58年8月 オーバルアシスタンス株式会社(現・連結子会社)を設立。
- 昭和60年7月 日本エマソン株式会社(米国EMERSON ELECTRIC CO.の子会社)に対し、5,500千株の第三者割当増資を行い、資本金22億円となる。
- 平成3年10月 シンガポールに、合弁会社 OVAL SINGAPORE PTE.LTD.を設立、平成5年10月OVAL ASIA PACIFIC PTE.LTD.(現・連結子会社)に社名変更。
- 平成4年11月 東京都新宿区上落合に本社新社屋完成。
- 平成4年12月 社名を株式会社オーバル、英文社名をOVAL Corporationに変更。
- 平成5年8月 中華民国に、合弁会社 YANG INSTRUTECH CO.,LTD.を設立、平成8年6月OVAL TAIWAN CO.,LTD.(現・連結子会社)に社名変更。
- 平成8年4月 中華人民共和国に、合弁会社 HEFEI OVAL INSTRUMENT CO.,LTD.(現・連結子会社)を設立。
- 平成10年6月 中華人民共和国に、合弁会社 SHANGHAI OVAL INSTRUMENT CO.,LTD.を設立。
- 平成11年9月 株式会社サンエス・オーバルを存続会社として、山陽オーバルメンテナンス株式会社、千葉オーバル株式会社、エヌケーオーバル株式会社、光和機器販売株式会社を合併し、株式会社オーバルテクノに社名変更。
- 平成14年9月 オランダに、OVAL EUROPE B.V.(現・連結子会社)を設立。  
日本エマソン株式会社との資本提携を解消するとともに、同社所有の当社の全ての株式(5,953千株)を買取。
- 平成15年4月 東洋精機株式会社を簡易株式交換により子会社化し、株式会社山梨オーバル(現・連結子会社)に社名変更するとともに山梨工場を閉鎖し新会社に統合する。
- 平成16年4月 大韓民国に、OVAL GAS ENGINEERING KOREA COMPANYを設立、平成19年7月韓国の計測機器製造会社であるWOOJIN INC.と共同出資による増資を行いOVAL ENGINEERING INC.(現・連結子会社)に社名変更。
- 平成16年9月 合弁会社 HEFEI OVAL INSTRUMENT CO.,LTD.の中国合肥儀表総廠の持分を全て買取り100%子会社化。
- 平成17年4月 株式会社オーバルテクノを吸収合併。
- 平成17年8月 中華人民共和国に、HEFEI OVAL INSTRUMENT SALES CO.,LTD.(現・連結子会社)を設立。
- 平成19年3月 OVAL KOREA LIMITEDを当社の影響力が相対的に低下したことから持分法適用関連会社から除外。
- 平成21年3月 合弁会社 株式会社宮崎オーバル(現・連結子会社)を設立。

### 3 【事業の内容】

当企業グループは、当社、子会社11社及び関連会社7社で構成され、各種流量計、受信器・分析計及び流体制御装置などの計測機器等の製造・販売を主な事業の内容とし、さらに各事業に関連するメンテナンスを行うサービス部門(補修・部品)等の事業活動を展開しております。

当企業グループの事業に係わる位置付け及び各部門との関連は、次のとおりであります。

センサ部門.....工業用計測機器及び関連機器の製造・販売

< 主な関係会社 >

(株)山梨オーバル、(株)宮崎オーバル、OVAL TAIWAN CO.,LTD.,  
HEFEI OVAL INSTRUMENT CO.,LTD., HEFEI OVAL INSTRUMENT SALES CO.,LTD.,  
OVAL ENGINEERING INC., OVAL EUROPE B.V., OVAL ENGINEERING SDN BHD

システム部門.....計装及び制御・管理装置の製造・販売

< 主な関係会社 >

OVAL ASIA PACIFIC PTE.LTD.

サービス部門.....工業用計測機器及び装置に関するメンテナンス業務、流量計の検定業務

< 主な関係会社 >

山陽機器検定(株)

その他の部門.....保険代理業務及び不動産賃貸業務

< 主な関係会社 >

オーバルアシスタンス(株)

事業の系統図は、次のとおりであります。

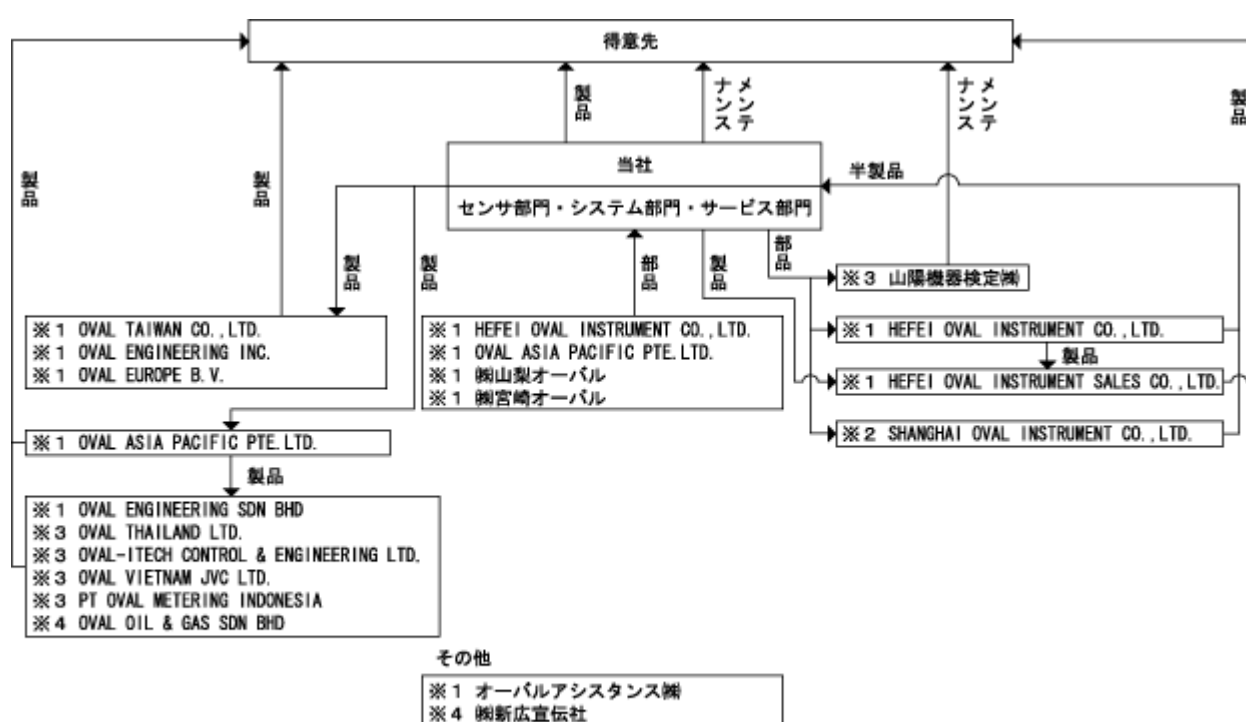

- ※1 連結子会社
- ※2 非連結子会社
- ※3 持分法適用関連会社
- ※4 持分法非適用関連会社

(注) 1 株式会社宮崎オーバル、OVAL EUROPE B.V.、OVAL ENGINEERING SDN BHDは、当連結会計年度において重要性が増したため、連結子会社となりました。

2 PT OVAL METERING INDONESIA、OVAL-ITECH CONTROL AND ENGINEERING LTD.、OVAL THAILAND LTD.、OVAL VIETNAM JVC LTD.は当連結会計年度において重要性が増したため、持分法適用関連会社となりました。

4 【関係会社の状況】

| 名称                                      | 住所                      | 資本金<br>又は出資金   | 主要な事業<br>の内容 | 議決権の<br>所有・被所有割合 |              | 関係内容   |
|---|-------------------------|----------------|--------------|------------------|--------------|--|
|   |                         |                |              | 所有割合<br>(%)      | 被所有割合<br>(%) |  |
| (連結子会社)                                 |                         |                |              |                  |              |  |
| オーバルアシスタンス<br>株式会社                      | 東京都新宿区                  | 千円<br>30,000   | その他          | 100.0            |              | 当社製品の製造及び事務に<br>係わる受託業務<br>当社所有の建物を賃借<br>役員の兼任等 2名 |
| 株式会社山梨オーバル (注) 2                        | 山梨県甲府市                  | 千円<br>80,000   | センサ部門        | 100.0            |              | 当社製品の製造及び販売<br>役員の兼任等 2名                           |
| 株式会社宮崎オーバル (注) 3                        | 宮崎県都城市                  | 千円<br>60,000   | センサ部門        | 66.7             |              | 当社製品の製造<br>役員の兼任等 2名                               |
| OVAL ASIA<br>PACIFIC PTE.LTD.           | シンガポール<br>JURONG市       | 千SP\$<br>600   | システム部門       | 80.0             |              | 当社製品の製造及び販売<br>借入に対する債務保証<br>役員の兼任等 4名             |
| OVAL TAIWAN CO.,LTD.                    | 中華民国<br>台北県             | 千NT\$<br>5,000 | センサ部門        | 70.0             |              | 当社製品の販売<br>役員の兼任等 4名                               |
| HEFEI OVAL INSTRUMENT<br>CO.,LTD. (注) 2 | 中華人民共和国<br>合肥市          | 千元<br>20,620   | センサ部門        | 100.0            |              | 当社製品の製造<br>役員の兼任等 4名                               |
| HEFEI OVAL INSTRUMENT<br>SALES CO.,LTD. | 中華人民共和国<br>合肥市          | 千元<br>2,433    | センサ部門        | 100.0            |              | 当社製品の販売<br>役員の兼任等 2名                               |
| OVAL ENGINEERING INC.                   | 大韓民国<br>京畿道華城市          | 千W<br>500,000  | センサ部門        | 60.0             |              | 当社製品の販売<br>当社より借入<br>役員の兼任等 4名                     |
| OVAL EUROPE B.V. (注) 3                  | オランダ<br>ROERMOND市       | 千EUR<br>280    | センサ部門        | 100.0            |              | 当社製品の販売<br>役員の兼任等 3名                               |
| OVAL ENGINEERING<br>SDN BHD (注) 3. 4    | マレーシア<br>PETALING JAYA市 | 千RM<br>400     | システム部門       | 48.0<br>(48.0)   |              | 当社製品の製造及び販売  |
| (持分法適用関連会社)                             |                         |                |              |                  |              |  |
| 山陽機器検定株式会社                              | 岡山県倉敷市                  | 千円<br>20,000   | サービス部門       | 40.0             |              | 当社製品の検定<br>役員の兼任等 3名                               |
| その他4社                                   |                         |                |              |                  |              |  |

- (注) 1 主要な事業の内容欄には、事業の部門の名称を記載しております。  
2 特定子会社であります。  
3 株式会社宮崎オーバル、OVAL EUROPE B.V.、OVAL ENGINEERING SDN BHDは重要性が増したことにより、当連結  
会計年度より連結の範囲に含めております。  
4 議決権の所有割合の( )内は、間接所有割合で内数であります。

## 5 【従業員の状況】

### (1) 連結会社の状況

平成22年3月31日現在

| 事業の部門の名称 | 従業員数(人) |
|----------|---------|
| センサ部門    | 225     |
| システム部門   | 39      |
| サービス部門   | 50      |
| その他の部門   | 45      |
| 全社(共通)   | 280     |
| 合計       | 639     |

- (注) 1 従業員数は就業人員数であります。  
2 全社(共通)として記載されている従業員数は、特定の事業の部門に区分できない販売および管理部門に所属している人員数であります。  
3 従業員数が当連結会計年度末までの1年間において、54人増加しております。主な理由は、連結子会社の増加によるものであります。

### (2) 提出会社の状況

平成22年3月31日現在

| 従業員数(人) | 平均年齢(歳) | 平均勤続年数(年) | 平均年間給与(円) |
|---------|---------|-----------|-----------|
| 387     | 41.0    | 13.8      | 5,183,487 |

- (注) 1 従業員数は就業人員数であります。  
2 平均年間給与は、賞与及び基準外賃金を含んでおります。

### (3) 労働組合の状況

当企業グループには、労働組合はありません。ただし当社は創業以来、労働組合に代わる従業員団体として「オーバル協助会」があり、徹底した労使協議制を採っております。オーバル協助会(会員数299名)は会員相互の地位向上を図ると共に会員の総意を会社に反映させるため、会社との間に、相互信頼に基づく「協力基本協定」を締結し、さらに「経営協議会規程」を定め、この協議会を通して経営参加を行っております。

なお、これら協定、規程は創業以来会社、協助会において忠実に守られ、今日まで極めて民主的かつ円満に運営されております。

## 第2 【事業の状況】

### 1 【業績等の概要】

#### (1) 業績

当連結会計年度におけるわが国経済は、内外の在庫調整の進展や海外経済の回復を背景とした輸出、生産の増加等から緩やかな回復が続き、設備投資も年度前半は減少が続いたものの、企業収益の回復を受け年度後半には下げ止まりの動きとなりました。

海外経済につきましては、中国経済は高成長を維持するも、米国の景気回復ペースは緩やかなものにとどまり、欧州の景気回復の足取りは極めて重いものとなりました。

このような環境の中で当企業グループは、2005年4月に策定した中期経営計画CHANGE & CHALLENGE OVAL 2010の最終年度として、その戦略を実行してまいりました。

その結果、コストダウンの推進や財務体質の改善、会計基準の変更等に対応して行くことができ、また、横浜事業所では5S活動の更なる展開により生産性の向上に努め、積極的に海外向けの研修活動を実施し企業評価を高めてまいりましたが、世界的経済環境の悪化影響により、残念ながら数値目標を達成することはできませんでした。

受注面ではASEAN地区の大口物件プロジェクトが前半約6ヶ月間中断したことなど主力顧客全体で減少となり、電気・輸送機械市場で前連結会計年度比41.9%減、石油市場は前連結会計年度比26.0%減、化学市場も前連結会計年度比19.0%減となり、当連結会計年度の受注高は前連結会計年度比26.6%減の10,068百万円となりました。

売上面でも、受注動向と同様に電気・輸送機械市場で前連結会計年度比44.8%減、化学市場では前連結会計年度比19.6%減、また輸出でも前連結会計年度比45.6%減となり、当連結会計年度の売上高は前連結会計年度比29.8%減の9,941百万円となりました。

当連結会計年度末の受注残高は、受注高が売上高を上回ったことから1,781百万円となり、前連結会計年度末より127百万円の増加となりました。

利益面につきましては、経費削減・原価低減への取組みを継続的に行ってまいりましたが、売上高の減少分を吸収しきれず、営業損失10百万円(前連結会計年度は営業利益536百万円)となりましたが、助成金収入や為替差益等の営業外収益により、経常利益は前連結会計年度比71.7%減の146百万円となり、当期純利益は前連結会計年度比96.6%減の13百万円となりました。

事業部門別の業績は、次のとおりであります。

#### (センサ部門)

設備投資等の減少や延期による当企業グループ主力顧客全体での減少により、受注高は前連結会計年度比25.3%減の5,261百万円、売上高は前連結会計年度比26.5%減の5,138百万円となりました。

#### (システム部門)

海外システム案件の減少により、受注高は前連結会計年度比41.1%減の2,330百万円、売上高は前連結会計年度比47.5%減の2,313百万円となりました。

#### (サービス部門)

主要顧客のメンテナンス予算の削減等により、受注高は前連結会計年度比8.7%減の2,463百万円、売上高は前連結会計年度比9.9%減の2,476百万円となりました。



(その他の部門)

オーバルアシスタンス株式会社における手数料収入・賃貸料収入は、受注高・売上高共に前連結会計年度比22.8%減の13百万円となりました。

所在地別セグメントの業績は、次のとおりであります。

日本

主力顧客の設備投資の減少や延期等により、売上高は前連結会計年度比32.7%減の8,118百万円、営業損失117百万円(前連結会計年度は営業利益415百万円)となりました。

アジア

アジア全体での売上の減少により、売上高は前連結会計年度比17.2%減の1,737百万円、営業利益は前連結会計年度比40.4%減の122百万円となりました。

欧州

OVAL EUROPE B.V.での売上の伸び悩みにより、売上高は85百万円、営業損失13百万円となりました。

## (2) キャッシュ・フローの状況

当連結会計年度における現金及び現金同等物(以下「資金」という)は、前連結会計年度に比べ306百万円増加し、1,665百万円となりました。

(営業活動によるキャッシュ・フロー)

営業活動の結果、得られた資金は701百万円(前連結会計年度は115百万円の収入)となりました。これは主に、税金等調整前当期純利益133百万円、減価償却費366百万円、売上債権の減少額562百万円、その他の増加額635百万円、法人税等の還付額112百万円により資金が増加した一方で、賞与引当金の減少額142百万円、仕入債務の減少額468百万円、未払金の減少額504百万円により資金が減少したことによるものであります。

(投資活動によるキャッシュ・フロー)

投資活動の結果、支出した資金は489百万円(前連結会計年度は485百万円の支出)となりました。これは主に、定期預金の払戻による収入170百万円、貸付金の回収による収入36百万円により資金が増加した一方で、定期預金の預入による支出197百万円、有形固定資産の取得による支出322百万円、投資有価証券の取得による支出162百万円により資金が減少したことによるものであります。

(財務活動によるキャッシュ・フロー)

財務活動の結果、得られた資金は29百万円(前連結会計年度は504百万円の収入)となりました。これは主に、短期借入金の純増加額43百万円、長期借入れによる収入307百万円、自己株式の売却による収入162百万円により資金が増加した一方で、長期借入金の返済による支出298百万円、リース債務返済による支出54百万円、配当金の支払額126百万円により資金が減少したことによるものであります。

## 2 【生産、受注及び販売の状況】

### (1) 生産実績

当連結会計年度における生産実績を事業部門別に示すと、次のとおりであります。

| 事業の部門の名称 | 金額(千円)     | 前期比(%) |
|----------|------------|--------|
| センサ部門    | 5,206,590  | 30.4   |
| システム部門   | 2,479,371  | 44.3   |
| サービス部門   | 2,550,617  | 11.5   |
| 合計       | 10,236,579 | 30.9   |

(注) 1 金額は、販売価格によっております。  
2 上記金額には、消費税等は含まれておりません。

### (2) 受注状況

当連結会計年度における受注状況を事業部門別に示すと、次のとおりであります。

| 事業の部門の名称 | 受注高(千円)    | 前期比(%) | 受注残高(千円)  | 前期比(%) |
|----------|------------|--------|-----------|--------|
| センサ部門    | 5,261,677  | 25.3   | 1,299,080 | 10.5   |
| システム部門   | 2,330,458  | 41.1   | 439,743   | 4.0    |
| サービス部門   | 2,463,616  | 8.7    | 42,453    | 23.4   |
| その他の部門   | 13,203     | 22.8   |           |        |
| 合計       | 10,068,956 | 26.6   | 1,781,276 | 7.7    |

(注) 上記金額には、消費税等は含まれておりません。

### (3) 販売実績

当連結会計年度における販売実績を事業部門別に示すと、次のとおりであります。

| 事業の部門の名称 | 金額(千円)    | 前期比(%) |
|----------|-----------|--------|
| センサ部門    | 5,138,241 | 26.5   |
| システム部門   | 2,313,371 | 47.5   |
| サービス部門   | 2,476,598 | 9.9    |
| その他の部門   | 13,203    | 22.8   |
| 合計       | 9,941,416 | 29.8   |

(注) 上記金額には、消費税等は含まれておりません。

### 3 【対処すべき課題】

当企業グループは「オーバルを支え、育てる人々」の幸せのために存在します。

流体計測制御という事業を通じ技術・製品・サービスに様々な創造性を付加し、多様化する社会が求める新しい価値を生み出して、世の中に貢献する社会的存在であると同時にオーバルの成長と発展に影響を与える株主・取引先・関係会社・社員の幸せを実現する場として存在するものであります。

当企業グループの存続と企業体質の改善を目指し、グループの競争力・企業価値・資本効率の向上をはかるため、ROA 5%達成を目標としております。

当社が2005年4月から取組んでまいりました中期経営計画CHANGE & CHALLENGE OVAL 2010はオーバルの理念(存在理念、経営理念)の実現のために、2010年3月までを目標として当面向かうべき方向を示し、示された姿を具現化させるための戦略を明らかにしたものでした。

このCHANGE & CHALLENGE OVAL 2010の目標は経済環境の急激な悪化を受け未達成の部分もあり、特に数値目標は2008年末を境に大幅な乖離が発生いたしました。しかしながら、このCHANGE & CHALLENGE OVAL 2010の中で取組んでまいりました新製品開発やコストダウンなどの戦略は、2007年の原材料価格高騰の圧力を吸収し、その影響を最小限に抑制してきたと認識しております。また、財務体質も大幅に改善され、会社法の改定や会計基準の変更などにも対応して行くことができました。

当社は2009年5月に創立60周年を迎え、今後も永遠に存続して社会に貢献する使命を持ち、次の60年の基盤を築くため、2010年4月より新たな中期経営計画としてオーバル フェニックス プラン 2015を提示いたします。CHANGE & CHALLENGE OVAL 2010では全体的な基盤づくりに注力してまいりましたが、オーバル フェニックス プラン 2015では経済環境や当社の状況を鑑みて、収益性の向上と成長性の向上という企業価値を高める方向性を意識して構築し、まず継続を維持するために必要な利益を得る体質を構築すると同時に、オーバル フェニックス プラン 2015の次の計画で大きく飛躍することを見据え、「オーバルを支え、育てる人々」の幸せを実現しつつ、継続的な成長につなげていくのに必要十分な利益が得られる体制を構築していくことを目指してまいります。

当連結会計年度を世界的金融危機以降の当企業グループの最悪期ととらえ、次年度からは新たに策定した中期経営計画 オーバル フェニックス プラン 2015に基づき、海外取引においては二国間の直接取引による競争力強化に伴う売上増、電気・輸送機械市場の回復基調への新開発製品の根付け等による受注・売上の回復に注力してまいります。

その中でも、特に新型質量流量計(ALTImass)、新型高精度超音波流量計(ガス、液体用)の拡販が最重要事項であり、その市場確保に努めてまいります。

また、製造方法のBCP(Best Cost Produce)戦略、購買・調達の本CL(Best Cost Location)戦略の推進でコストダウン、生産性の向上、価格競争力の向上を一層図ってまいります。あわせて、気体JCSS認定事業のMRA(国際相互認証)への拡大展開、石油流量JCSS認定事業取得など高付加価値ビジネスの展開を推進し、流量計測業界のリーダーとしての役割を果たすと同時に企業価値を高めてまいります。

その他、オーバル フェニックス プラン 2015に掲げた諸戦略を当企業グループを挙げて実施し、業績の向上に邁進してまいります。

#### 4 【事業等のリスク】

当企業グループの経営成績、株価及び財務状況等に影響を及ぼす可能性のあるリスクには以下のよう  
なものがあります。

なお、文中における将来に関する事項は、有価証券報告書提出日(平成22年6月29日)現在において当  
企業グループが判断したものであります。

##### (1) 経済状況

当企業グループを取巻く経済環境は、長引く世界的金融危機の影響に加え、欧州発の金融・経済不  
安の影響による設備投資の延期等により景気回復を鈍らせております。また、熾烈な輸出競争や価格  
競争も継続しており、当企業グループの業績と財務状況に悪影響を及ぼす可能性があります。

##### (2) 為替レートの変動

当企業グループは外貨建取引を行っているため、ヘッジ方針に従って為替相場変動リスクを一定の  
範囲内でヘッジしておりますが、欧州の金融危機等により急激な為替変動があった場合には当企業グ  
ループの業績や財務状況に悪影響を及ぼす可能性があります。

##### (3) 新製品開発力

当企業グループの収入のかなりの部分は、信頼性が高く、高精度の容積式流量計を中心とした既存  
製品の売上に拠っております。しかしながら、エレクトロニクス の進展に伴うセンサ技術の進歩によ  
り、質量流量計測をはじめ、超音波や電磁波、或いは歪み計を組込んだ推測式計測に移行しつつあり、  
また、超高圧、極微量流量向け新製品など様々な様式の新製品を生み出し、継続して市場から信頼さ  
れる高精度の新製品開発を行っておりますが、新製品開発と販売プロセスは、複雑かつ不確実なもので  
あり、当企業グループが業界と市場の変化を十分に予測できず、顧客満足度を高める新製品を開発で  
きない場合には、将来の成長と収益性を低下させ、業績と財務状況に悪影響を及ぼす可能性があり  
ます。

##### (4) 価格競争

当企業グループの製品の市場と地域において、国内外の競合企業との競争は熾烈なものとなりつつ  
あり、今後も引続き競争は激化するものと考えられます。このような環境下で、当企業グループは一層  
のコストの低減を図ってまいりますが、コストを無視した競合先に対しては市場シェアの維持拡大と  
収益性確保ができない可能性があります。

##### (5) 国際的活動および海外進出に潜在するリスク

当企業グループは生産と販売拠点として中国、シンガポールに、また販売拠点として韓国、台湾、マ  
レーシア、オランダにその拠点を置いておりますが、これらの海外拠点への事業進出には、a. 予期しな  
い法律または規制の変更、b. 不利な政治または経済要因、c. 人材の採用・確保の困難さ、d. 技術基盤の  
未整備による当企業グループの製品や顧客への悪影響、e. 不平等な課税、f. テロ、戦争、その他の要因  
による社会的混乱等のリスクが内在しております。このようなリスクが顕在化した場合には当企業グ  
ループの業績や財務状況に悪影響を及ぼす可能性があります。

##### (6) 人材の確保や育成

当企業グループの将来と成長は有能な人材に大きく依存するため、新たな人材の確保と育成は当企  
業グループには不可欠な要素であります。人材の確保と育成ができなかった場合には、当企業グ  
ループの将来の成長、業績と財務状況に悪影響を及ぼす可能性があります。また、最新技術・ノウ  
ハウを持つ有能な人材の採用や既存従業員の再研修には、採用や研修のコストと人件費を押し上げる  
可能性があります。これらのコストの増加は当企業グループの業績や財務状況に悪影響を及ぼす  
可能性があります。

(7) 知的財産保護の限界

当企業グループは他社製品と差別化できる技術とノウハウを蓄積してまいりましたが、当企業グループ独自の技術とノウハウの一部は、特定の地域では法的制限のため知的財産権による完全な保護が不可能、または限定的にしか保護されない状況にあります。さらに当企業グループの将来の製品または技術は、将来的に他社の知的財産権を侵害しているとされる可能性もあります。

(8) 製品の欠陥

当企業グループは世界的に認められた品質管理基準に従って各種の製品を製造しておりますが、全ての製品について欠陥が無く、将来にリコールが発生しないという保証はありません。また製造物責任賠償保険に加入しておりますが、最終的に負担する賠償額を十分にカバーできるという保証もありません。従って、製品に欠陥があった場合は多額のコストや当企業グループの評価に重大な影響を与え、それにより売上が減少し、当企業グループの業績や財務状況に悪影響を及ぼす可能性があります。

(9) 公的規制

当企業グループは事業展開する各国において、事業・投資の許可、国家安全保障またはその他の理由による輸出制限、関税をはじめとするその他の輸出入規制の適用を受けております。また、通商、独占禁止、特許、消費者、租税、為替管制、環境・リサイクル関連の法規制の適用もを受けております。これらの規制を遵守できなかった場合、当企業グループの活動が制限される可能性があります。また、規制を遵守できなかった場合はコストを増加させる可能性があり、これらの規制は当企業グループの業績や財務状況に悪影響を及ぼす可能性があります。

(10) 災害や停電等による影響

当企業グループは製造ラインの中断による影響を最小限にするため、設備の定期的な災害防止検査や点検を行っておりますが、生産設備で発生する災害、停電またはその他の中断事象による影響を完全に防止または軽減できる保証はありません。同様に最近のコンピュータウィルスによる全社的影響を完全に防止または軽減できる保証もありません。従いまして、大規模な地震やその他操業を中断する事象が発生した場合、生産能力や業務処理能力が著しく低下する可能性があります。

(11) 退職給付債務

当企業グループの従業員退職給付費用及び債務は、割引率等数理計算上で設定される前提条件や年金資産の期待運用収益率に基づいて算出されております。前提条件が変更された場合や実際の結果が前提条件と異なる場合、その影響は累積され、将来にわたって規則的に認識されるため、一般的には将来期間において認識される費用及び計上される債務に影響を及ぼします。

(12) 内部統制関連

当企業グループは国内外で事業を展開しており、各国の法令や規制の適用を受けます。内部統制の一環としてコンプライアンスの強化に努めておりますが、内部統制システムは属人的要因や予測不能な変化などにより、完全な効果を求めるには限界があります。また、法令の解釈や運用により、意図しない法令違反が発生する可能性もあります。

## 5 【経営上の重要な契約等】

### (1) 借地権付建物売買契約

当社所有の土地の一部に借地権を設定し、その対価を基に共同ビルを建設する契約を平成3年4月12日締結いたしました。

|          |   |            |
|----------|---|------------|
| 契約会社     | : | 日本生命保険相互会社 |
| 土地面積     | : | 1,801.29㎡  |
| 借地権対象割合  | : | 上記土地の2分の1  |
| 借地権の契約期間 | : | 建物竣工後満30年  |
| 建物の所有形態  | : | 共有(持分50%)  |

### (2) 業務・資本提携契約

当社は、平成21年11月16日開催の取締役会において、東京計器株式会社と業務・資本提携に関する契約を締結することを決議し、同日、業務・資本提携契約を締結いたしました。

#### 業務・資本提携の目的

近年、流体計測市場においては技術開発の進歩による高機能化や、海外生産による低価格化により競争は激化の一途をたどっております。また、国内市場は成熟しつつあり、当該市場においてはグローバル戦略や新たな価値創造が求められております。

このような環境の中、本提携は双方の経営資源の有効活用により、シナジー効果を創出させ、両社の競争力強化のもと、当該市場での持続的な成長サイクルの構築をもって企業価値の向上を実現することを目的としております。

#### 業務提携の内容

流体計測市場及びその周辺事業を対象に以下のとおり業務提携いたします。

##### ・ 販売協力

双方の得意とする製品の相互販売を行うことにより、品揃えを充実させ商機拡大が期待できます。

##### ・ 海外市場における競争力の強化

世界的な水不足の懸念から水管理市場のニーズがグローバル化しており、当企業グループの海外ネットワークを活用した東京計器製品の拡販が期待できます。

##### ・ 新商品の共同開発

双方が保有する得意技術を複合することで、独創的な機器・システムを開発し、業態の拡大が期待できます。既に、石油用高精度超音波流量計の共同開発に着手しております。

##### ・ 経営資源の相互活用

双方が保有する製品開発力、生産設備、販売及びサービスネットワークなどの経営資源を相互活用することで効率的なビジネスを展開して参ります。

#### 資本提携の内容

両社は協力関係を強固なものとし、更なる信頼関係を構築するため、資本提携を行いました。

資本提携の内容としては、当社が自己株式として保有する普通株式1,309千株を一株当たり124円、総額162,316千円で東京計器株式会社に対する第三者割当により処分し、東京計器株式会社はこれを引受けました。また、当社は東京計器株式会社が引受けたオーバル株式購入代金総額で購入可能な東京計器株式の最大株数1,375千株を平成21年12月1日に市場外で取得いたしました。

## 6 【研究開発活動】

当企業グループは<流れに価値を加えます>を企業メッセージとし、お客様からみた顧客満足を常に念頭において事業展開し、センシング技術、エレクトロニクス技術等の技術基盤の強化を図り、また基幹事業の強化及びグローバル化を目指し、高精度・高信頼性・高機能の流量センサ及び市場拡大を図るため、医薬品、燃料電池、新エネルギー産業、自動車産業及び計測新分野への展開や、環境・民生、食品への廉価流量センサ等の製品創出を行い、ユーザーの流量管理、精度管理、省エネ管理等に貢献できる研究開発に取り組んでおります。

研究開発は、次世代製品を担う基礎研究とリニューアル及び既存製品の応用展開を推進する応用及び改良開発とを融合化して将来を見据えた総合研究開発を行い、また、認定事業に即した第2標準流量計の開発にも着手しております。

当連結会計年度の成果は、以下のとおりであります。

- \* 超高压コリオリ流量計(SUS310S)の開発完了
- \* NEWコリオリ流量計変換器の開発完了
- \* 熱量計(EL4800)の開発完了
- \* マスフローモニタ温度仕様拡大の開発完了
- \* 挿入式ハイブリッドマルチデルタの開発完了
- \* EL7200表示部の改良の完了
- \* 混相流量計水分率測定システム実証試験及び改良の完了
- \* 液体用超音波流量計の開発
- \* コリオリ流量計CN003のリニューアル(第一次)及び(第二次)
- \* 高温用コリオリ流量計の開発
- \* S T massのリニューアル(第一次)
- \* スクリュー式容積流量計(第一次)の開発
- \* 極微量サーボ型流量計(第三次)の開発
- \* 温圧補正付デルタ流量計(防爆)の開発
- \* 混相流量計基礎技術の構築
- \* 電気計測機器(SU・EL)のリニューアル(第二次)
- \* 次世代デジタル化変換器の開発
- \* 産学共同研究による流量標準器の実現
- \* 主力製品(オーバル流量計、コリオリ流量計、渦流量計)の防爆取得

翌連結会計年度以降の取組みについては、当連結会計年度継続テーマを含め、以下のとおりであります。

- \* 液体用超音波流量計の開発
  - \* コリオリ流量計CN003のリニューアル(第一次)及び(第二次)
  - \* 高温用コリオリ流量計の開発
  - \* S T massのリニューアル(第一次)
  - \* 300MPa液体用超高压コリオリ流量計の開発
  - \* スクリュー式容積流量計の開発(第一次)及び(第二次)
  - \* 極微量サーボ型流量計(第三次)の開発
  - \* 温圧補正付デルタ流量計(防爆)の開発
  - \* 積算値伝送・温度補正付流量計の開発
  - \* 混相流量計基礎技術の構築
  - \* 電気計測機器(SU・EL)のリニューアル(第二次)
  - \* NEWコリオリ流量計変換器(第二次)の開発
  - \* デジタル式渦流量計変換器の開発
  - \* 産学共同研究による流量標準器の実現
  - \* 主力製品(オーバル流量計、コリオリ流量計、渦流量計)の防爆取得
- なお、当連結会計年度における研究開発費は538百万円であります。

## 7 【財政状態、経営成績及びキャッシュ・フローの状況の分析】

文中における将来に関する事項は、有価証券報告書提出日(平成22年6月29日)現在において当企業グループが判断したものであります。

### (1) 財政状態の分析

#### (流動資産)

流動資産は、前連結会計年度末に比べて10.2%減少し、7,624百万円になりました。これは、主として現金及び預金が134百万円、有価証券が100百万円増加したものの、受取手形及び売掛金が553百万円、未収入金が218百万円減少したことなどによるものであります。

#### (固定資産)

固定資産は、前連結会計年度末に比べて1.6%増加し、9,279百万円になりました。これは、主として有形固定資産が96百万円減少したものの、無形固定資産が30百万円、投資その他の資産が209百万円増加したことなどによるものであります。

#### (流動負債)

流動負債は、前連結会計年度末に比べて27.0%減少し、2,658百万円になりました。これは、主として支払手形及び買掛金が446百万円、未払金が507百万円、賞与引当金が142百万円減少したことなどによるものであります。

#### (固定負債)

固定負債は、前連結会計年度末に比べて1.8%増加し、3,983百万円になりました。これは、主として長期借入金が60百万円増加し、退職給付引当金が18百万円減少したことなどによるものであります。

#### (純資産)

純資産合計は、前連結会計年度末に比べて1.9%増加し、10,261百万円になりました。これは、主として利益剰余金が89百万円減少したものの、自己株式の処分が139百万円、その他有価証券評価差額金が57百万円、為替換算調整勘定が21百万円増加したことなどによるものであります。

### (2) キャッシュ・フローの分析

当連結会計年度における現金及び現金同等物(以下「資金」という)は、前連結会計年度に比べ306百万円増加し、1,665百万円となりました。

#### (営業活動によるキャッシュ・フロー)

営業活動の結果、得られた資金は701百万円(前連結会計年度は115百万円の収入)となりました。これは主に、税金等調整前当期純利益133百万円、減価償却費366百万円、売上債権の減少額562百万円、その他の増加額635百万円、法人税等の還付額112百万円により資金が増加した一方で、賞与引当金の減少額142百万円、仕入債務の減少額468百万円、未払金の減少額504百万円により資金が減少したことによるものであります。

#### (投資活動によるキャッシュ・フロー)

投資活動の結果、支出した資金は489百万円(前連結会計年度は485百万円の支出)となりました。これは主に、定期預金の払戻による収入170百万円、貸付金の回収による収入36百万円により資金が増加した一方で、定期預金の預入による支出197百万円、有形固定資産の取得による支出322百万円、投資有価証券の取得による支出162百万円により資金が減少したことによるものであります。

#### (財務活動によるキャッシュ・フロー)

財務活動の結果、得られた資金は29百万円(前連結会計年度は504百万円の収入)となりました。これは主に、短期借入金の純増加額43百万円、長期借入れによる収入307百万円、自己株式の売却による収入162百万円により資金が増加した一方で、長期借入金の返済による支出298百万円、リース債務返済による支出54百万円、配当金の支払額126百万円により資金が減少したことによるものであります。



### (3) 経営成績の分析

#### (売上高)

当連結会計年度の売上高は9,941百万円(前連結会計年度比29.8%減)となりました。これは、「第2 事業の状況 1 業績等の概要(1)業績」に記載のとおり、顧客の設備投資等の減少や延期によりセンサ部門の売上が1,848百万円減少、海外システム案件の減少によりシステム部門の売上が2,092百万円減少、主要顧客のメンテナンス予算の削減等によりサービス部門の売上が271百万円減少したことなどによるものであります。

#### (売上総利益)

当連結会計年度の売上総利益は3,260百万円となり、売上総利益率は前連結会計年度の29.4%から32.8%となりました。これは主に、売上の減少があったものの、人件費圧縮等のコスト削減により売上原価率が前連結会計年度に比べ3.4%減少したことによるものであります。

#### (販売費及び一般管理費)

当連結会計年度の販売費及び一般管理費は3,271百万円となり、前連結会計年度に比べ347万円減少(前連結会計年度比9.6%減)となりました。これは主に、人件費圧縮等のコスト削減及び研究開発費が47百万円減少したことによるものであります。

#### (営業利益)

当連結会計年度は経費削減・原価低減への取組みを継続的に行ってまいりましたが、大幅な売上減少分を吸収しきれず、営業損失10百万円(前連結会計年度は536百万円の営業利益)となりました。

#### (経常利益)

当連結会計年度の経常利益は146百万円となり、前連結会計年度に比べ370百万円減少(前連結会計年度比71.7%減)となりました。営業外収益は206万円(前連結会計年度は88百万円)であり、主な内容は、受取賃貸料28百万円(前連結会計年度は29百万円)、保険返戻金27百万円(前連結会計年度は23百万円)、助成金収入83百万円であります。営業外費用は49百万円(前連結会計年度は108百万円)であり、主な内容は、支払利息30百万円(前連結会計年度は28百万円)であります。

#### (特別損益)

当連結会計年度の特別損失は12百万円であり、主な内容は、固定資産除売却損5百万円、減損損失7百万円であります。

#### (当期純利益)

税金等調整前当期純利益は133百万円となり、前連結会計年度に比べ353百万円減少(前連結会計年度比72.6%減)となりました。また、税効果会計適用後の法人税等負担額は118百万円となり、前連結会計年度に比べ31百万円増加(前連結会計年度比36.7%増)となりました。その結果、当連結会計年度の当期純利益は13百万円となり、前連結会計年度に比べ372百万円減少(前連結会計年度比96.6%減)となりました。

### 第3 【設備の状況】

#### 1 【設備投資等の概要】

当連結会計年度の設備投資等につきましては、提出会社の横浜事業所における生産・検査設備の保守や更新投資を中心に260百万円実施いたしました。

#### 2 【主要な設備の状況】

当企業グループ(当社及び連結子会社)における主要な設備は、以下のとおりであります。

##### (1) 提出会社

平成22年3月31日現在

| 事業所名<br>(所在地)          | 事業の部門<br>の名称              | 設備の<br>内容   | 帳簿価額(千円)        |                   |                     |           |        |           | 従業員数<br>(人) |
|------------------------|---------------------------|-------------|-----------------|-------------------|---------------------|-----------|--------|-----------|-------------|
|                        |                           |             | 建物<br>及び<br>構築物 | 機械装置<br>及び<br>運搬具 | 土地(面<br>積千㎡)        | リース<br>資産 | その他    | 合計        |             |
| 横浜事業所<br>(横浜市金沢区)      | センサ部門<br>システム部門<br>サービス部門 | 流量計<br>製造設備 | 198,596         | 353,477           | 4,511,000<br>(33.0) | 27,672    | 64,032 | 5,154,779 | 203         |
| 本社<br>(東京都新宿区)<br>(注)3 | 全社管理業務<br>販売業務            | その他<br>設備   | 724,787         | 3,168             | 658,507<br>(1.8)    |           | 4,455  | 1,390,919 | 110         |

##### (2) 国内子会社

平成22年3月31日現在

| 会社名           | 所在地    | 事業の部門<br>の名称 | 設備の<br>内容   | 帳簿価額(千円)    |                   |                 |           |       |         | 従業員数<br>(人) |
|---------------|--------|--------------|-------------|-------------|-------------------|-----------------|-----------|-------|---------|-------------|
|               |        |              |             | 建物及び<br>構築物 | 機械装置<br>及び<br>運搬具 | 土地(面<br>積千㎡)    | リース<br>資産 | その他   | 合計      |             |
| (株)山梨<br>オーバル | 山梨県甲府市 | センサ部門        | 流量計<br>製造設備 | 109,281     | 12,966            | 63,190<br>(4.4) |           | 3,298 | 188,736 | 40          |
| (株)宮崎<br>オーバル | 宮崎県都城市 | センサ部門        | 流量計<br>製造設備 | 7,338       | 544               | ( )             | 22,924    | 231   | 31,038  | 31          |

(3) 在外子会社

平成22年3月31日現在

| 会社名                                  | 所在地                   | 事業の部門の名称 | 設備の内容   | 帳簿価額(千円) |           |            |       |        |         | 従業員数(人) |
|--------------------------------------|-----------------------|----------|---------|----------|-----------|------------|-------|--------|---------|---------|
|                                      |                       |          |         | 建物及び構築物  | 機械装置及び運搬具 | 土地(面積千㎡)   | リース資産 | その他    | 合計      |         |
| OVAL ASIA PACIFIC PTE.LTD.           | シンガポール(JURONG市)       | システム部門   | その他設備   | 106,803  | 16,285    | ( )        |       | 2,044  | 125,133 | 27      |
| OVAL TAIWAN CO.,LTD.                 | 中華民国(台北県)             | センサ部門    | その他設備   | 44,352   | 2,041     | 9,828(0.0) |       | 137    | 56,360  | 10      |
| HEFEI OVAL INSTRUMENT CO.,LTD.       | 中華人民共和国(合肥市)          | センサ部門    | 流量計製造設備 | 99,923   | 92,306    | ( )        |       | 50,465 | 242,695 | 69      |
| HEFEI OVAL INSTRUMENT SALES CO.,LTD. | 中華人民共和国(合肥市)          | センサ部門    | その他設備   |          | 1,285     | ( )        |       | 377    | 1,662   | 11      |
| OVAL ENGINEERING INC.                | 大韓民国(京畿道華城市)          | センサ部門    | その他設備   |          |           | ( )        |       | 3,814  | 3,814   | 16      |
| OVAL EUROPE B.V.                     | オランダ(ROERMOND市)       | センサ部門    | その他設備   |          | 1,008     | ( )        |       | 75     | 1,084   | 4       |
| OVAL ENGINEERING SDN BHD             | マレーシア(PETALING JAYA市) | システム部門   | その他設備   | 351      | 2         | ( )        |       | 137    | 490     | 7       |

(注) 1 帳簿価額のうち「その他」は、工具器具及び備品及び建設仮勘定の合計であります。なお、金額には消費税等は含まれておりません。

2 現在休止中の主要な設備はありません。

3 建物の一部を賃借しており、年間賃借料は15,417千円であります。

4 国内子会社及び在外子会社の数値は連結決算数値であります。

5 リース契約による主な賃借設備は下記のとおりであります。

(1) 提出会社

| 事業所名(所在地)     | 事業の部門の名称                  | 設備の内容      | 年間リース料   | リース契約残高  |
|---------------|---------------------------|------------|----------|----------|
| 横浜事業所(横浜市金沢区) | センサ部門<br>システム部門<br>サービス部門 | 工具、器具及び備品他 | 55,894千円 | 81,443千円 |

3 【設備の新設、除却等の計画】

(1) 重要な設備の新設等

該当事項はありません。

(2) 重要な設備の除却等

該当事項はありません。

## 第4 【提出会社の状況】

### 1 【株式等の状況】

#### (1) 【株式の総数等】

##### 【株式の総数】

| 種類   | 発行可能株式総数(株) |
|------|-------------|
| 普通株式 | 80,000,000  |
| 計    | 80,000,000  |

##### 【発行済株式】

| 種類   | 事業年度末現在発行数(株)<br>(平成22年3月31日) | 提出日現在発行数(株)<br>(平成22年6月29日) | 上場金融商品取引所<br>名又は登録認可金融<br>商品取引業協会名 | 内容                         |
|------|-------------------------------|-----------------------------|------------------------------------|----------------------------|
| 普通株式 | 26,180,000                    | 26,180,000                  | 東京証券取引所<br>市場第二部                   | 単元株式数は<br>1,000株であり<br>ます。 |
| 計    | 26,180,000                    | 26,180,000                  |                                    |                            |

#### (2) 【新株予約権等の状況】

該当事項はありません。

#### (3) 【行使価額修正条項付新株予約権付社債券等の行使状況等】

平成22年2月1日以後に開始する事業年度に係る有価証券報告書から適用されるため、記載事項はありません。

#### (4) 【ライツプランの内容】

該当事項はありません。

#### (5) 【発行済株式総数、資本金等の推移】

| 年月日        | 発行済株式<br>総数増減数<br>(千株) | 発行済株式<br>総数残高<br>(千株) | 資本金増減額<br>(千円) | 資本金残高<br>(千円) | 資本準備金<br>増減額<br>(千円) | 資本準備金<br>残高<br>(千円) |
|------------|------------------------|-----------------------|----------------|---------------|----------------------|---------------------|
| 平成14年7月31日 |                        | 26,180                |                | 2,200,000     | 1,472,177            | 550,000             |

(注) 平成14年6月27日開催の定時株主総会で決議された資本準備金の減少については「自己株式及び法定準備金の取崩等に関する会計基準」(企業会計基準第1号)及びその適用指針(企業会計基準適用指針第2号)に基づき、資本準備金より1,472,177千円取崩し、その他資本剰余金へ組入れております。

(6) 【所有者別状況】

平成22年3月31日現在

| 区分          | 株式の状況(1単元の株式数1,000株) |       |          |        |       |      |        |        | 単元未満株式の状況(株) |
|-------------|----------------------|-------|----------|--------|-------|------|--------|--------|--------------|
|             | 政府及び地方公共団体           | 金融機関  | 金融商品取引業者 | その他の法人 | 外国法人等 |      | 個人その他  | 計      |              |
|             |                      |       |          |        | 個人以外  | 個人   |        |        |              |
| 株主数(人)      |                      | 9     | 15       | 55     | 7     | 2    | 2,851  | 2,939  |              |
| 所有株式数(単元)   |                      | 4,403 | 127      | 4,120  | 18    | 30   | 17,381 | 26,079 | 101,000      |
| 所有株式数の割合(%) |                      | 16.88 | 0.49     | 15.80  | 0.07  | 0.12 | 66.64  | 100.00 |              |

(注) 自己株式3,772,453株は「個人その他」に3,772単元及び「単元未満株式の状況」に453株を含めて記載しております。

(7) 【大株主の状況】

平成22年3月31日現在

| 氏名又は名称                                      | 住所                                  | 所有株式数(千株) | 発行済株式総数に対する所有株式数の割合(%) |
|---|-------------------------------------|-----------|------------------------|
| 明治安田生命保険相互会社<br>(常任代理人 資産管理サービス信託銀行株式会社)    | 東京都千代田区丸の内2の1の1<br>(東京都中央区晴海1の8の12) | 1,900     | 7.25                   |
| 東京計器株式会社                                    | 東京都大田区南蒲田2の16の46                    | 1,309     | 5.00                   |
| 轟産業株式会社                                     | 福井県福井市毛矢3の2の4                       | 1,071     | 4.09                   |
| 日本生命保険相互会社                                  | 東京都千代田区丸の内1の6の6                     | 864       | 3.30                   |
| 横河電機株式会社                                    | 東京都武蔵野市中町2の9の32                     | 512       | 1.95                   |
| 株式会社みずほコーポレート銀行<br>(常任代理人 資産管理サービス信託銀行株式会社) | 東京都千代田区丸の内1の3の3<br>(東京都中央区晴海1の8の12) | 450       | 1.71                   |
| 株式会社損害保険ジャパン                                | 東京都新宿区西新宿1の26の1                     | 422       | 1.61                   |
| 加島 淳一郎                                      | 神奈川県藤沢市                             | 355       | 1.35                   |
| 加島 淑子                                       | 神奈川県藤沢市                             | 311       | 1.18                   |
| 財団法人井上育英会                                   | 東京都千代田区平河町1の4の12                    | 300       | 1.14                   |
| 計   |                                     | 7,495     | 28.63                  |

(注) 1 所有株式数及びその割合の表示は単位未満を切り捨てて表示しております。

2 当社は3,772千株(発行済株式総数に対する所有株式数の割合14.40%)の普通株式を自己株式として所有しております。

(8) 【議決権の状況】

【発行済株式】

平成22年3月31日現在

| 区分             | 株式数(株)                     | 議決権の数(個) | 内容 |
|----------------|----------------------------|----------|----|
| 無議決権株式         |                            |          |    |
| 議決権制限株式(自己株式等) |                            |          |    |
| 議決権制限株式(その他)   |                            |          |    |
| 完全議決権株式(自己株式等) | (自己保有株式)<br>普通株式 3,772,000 |          |    |
| 完全議決権株式(その他)   | 普通株式 22,307,000            | 22,307   |    |
| 単元未満株式         | 普通株式 101,000               |          |    |
| 発行済株式総数        | 26,180,000                 |          |    |
| 総株主の議決権        |                            | 22,307   |    |

(注) 「単元未満株式」欄の普通株式には、当社所有の自己株式453株が含まれております。

【自己株式等】

平成22年3月31日現在

| 所有者の氏名<br>又は名称       | 所有者の住所              | 自己名義<br>所有株式数<br>(株) | 他人名義<br>所有株式数<br>(株) | 所有株式数<br>の合計<br>(株) | 発行済株式<br>総数に対する<br>所有株式数<br>の割合(%) |
|----------------------|---------------------|----------------------|----------------------|---------------------|------------------------------------|
| (自己保有株式)<br>株式会社オーバル | 東京都新宿区上落合<br>3の10の8 | 3,772,000            |                      | 3,772,000           | 14.40                              |
| 計                    |                     | 3,772,000            |                      | 3,772,000           | 14.40                              |

(9) 【ストックオプション制度の内容】

該当事項はありません。

## 2 【自己株式の取得等の状況】

【株式の種類等】 会社法第155条第7号による普通株式の取得

### (1) 【株主総会決議による取得の状況】

該当事項はありません。

### (2) 【取締役会決議による取得の状況】

該当事項はありません。

### (3) 【株主総会決議又は取締役会決議に基づかないものの内容】

| 区分              | 株式数(株) | 価額の総額(千円) |
|-----------------|--------|-----------|
| 当事業年度における取得自己株式 | 2,108  | 274       |
| 当期間における取得自己株式   | 100    | 13        |

(注) 当期間における取得自己株式には、平成22年6月1日から有価証券報告書提出日までの単元未満株式の買取りによる株式数は含まれておりません。

### (4) 【取得自己株式の処理状況及び保有状況】

| 区分                          | 当事業年度     |             | 当期間       |             |
|-----------------------------|-----------|-------------|-----------|-------------|
|                             | 株式数(株)    | 処分価額の総額(千円) | 株式数(株)    | 処分価額の総額(千円) |
| 引き受ける者の募集を行った取得自己株式         | 1,309,000 | 162,316     |           |             |
| 消却の処分を行った取得自己株式             |           |             |           |             |
| 合併、株式交換、会社分割に係る移転を行った取得自己株式 |           |             |           |             |
| その他<br>(単元未満株式の買増請求による売渡)   |           |             |           |             |
| 保有自己株式数                     | 3,772,453 |             | 3,772,553 |             |

(注) 当期間における保有自己株式数には、平成22年6月1日から有価証券報告書提出日までの単元未満株式の買取り及び買増請求による売渡による株式数は含まれておりません。

### 3 【配当政策】

当社は株主の皆様への利益還元を継続して実施することを経営の重要施策の一つと認識するとともに、経営基盤強化と将来の事業展開に備えた財務体質の充実も含め、総合的に利益配分を行うことを基本方針としております。

当社の剰余金の配当は、中間配当及び期末配当の年2回を基本的な方針としております。配当の決定機関は、中間配当は取締役会、期末配当は株主総会であります。

当期の利益配当金につきましては、業績の悪化により中間配当金は無配とさせていただきました。期末配当金につきましては、普通配当として1株につき4円とし、1株当たり年間配当で4円としております。

また、内部留保資金の用途につきましては、今後の事業展開への備えと研究開発費用として投入していくこととしております。

なお、当社は中間配当を行うことができる旨を定款に定めております。

(注) 基準日が当事業年度に属する剰余金の配当は、以下のとおりであります。

| 決議年月日                  | 配当金の総額<br>(千円) | 1株当たり配当額<br>(円) |
|------------------------|----------------|-----------------|
| 平成22年6月29日<br>定時株主総会決議 | 89,630         | 4.0             |

### 4 【株価の推移】

#### (1) 【最近5年間の事業年度別最高・最低株価】

| 回次    | 第84期    | 第85期    | 第86期    | 第87期    | 第88期    |
|-------|---------|---------|---------|---------|---------|
| 決算年月  | 平成18年3月 | 平成19年3月 | 平成20年3月 | 平成21年3月 | 平成22年3月 |
| 最高(円) | 366     | 320     | 420     | 247     | 175     |
| 最低(円) | 224     | 215     | 186     | 135     | 111     |

(注) 最高・最低株価は東京証券取引所市場第二部における相場であります。

#### (2) 【最近6月間の月別最高・最低株価】

| 月別    | 平成21年10月 | 11月 | 12月 | 平成22年1月 | 2月  | 3月  |
|-------|----------|-----|-----|---------|-----|-----|
| 最高(円) | 150      | 143 | 125 | 132     | 124 | 137 |
| 最低(円) | 136      | 111 | 116 | 120     | 117 | 120 |

(注) 最高・最低株価は東京証券取引所市場第二部における相場であります。



5 【役員の状況】

| 役名    | 職名  | 氏名    | 生年月日        | 略歴   | 任期   | 所有株式数<br>(千株) |
|-------|---|-------|-------------|--|------|---------------|
| 取締役社長 | 代表取締役   | 近藤 健二 | 昭和18年3月15日生 | 昭和40年3月 当社入社<br>平成元年3月 当社製造本部長<br>平成10年6月 当社取締役横浜事業所長、製造本部長、製造部長、調達本部付<br>平成13年6月 当社取締役兼執行役員管理本部長、経営企画室長、管理部長<br>平成14年6月 当社取締役兼常務執行役員品質保証本部長、経営企画室担当、管理部門部長、中国室担当<br>平成16年6月 当社代表取締役社長品質保証本部管掌<br>平成18年4月 当社代表取締役社長品質保証本部管掌、経営企画室管掌、管理部管掌<br>平成19年6月 当社代表取締役社長品質保証本部管掌<br>平成21年10月 当社代表取締役社長監査室・経営企画室・管理部・品質保証部・中国事業推進室統括(現任)  | (注)4 | 101           |
| 取締役   | 常務執行役員<br>NFSエンジニアリング本部<br>商品企画部<br>新事業推進部<br>統括<br>営業本部長 | 中津 清二 | 昭和22年9月27日生 | 昭和47年3月 当社入社<br>平成9年3月 当社東日本営業部長<br>平成10年6月 当社取締役営業本部副本部長、調達本部付、東日本営業部長<br>平成12年6月 当社執行役員環境・民生営業部長<br>平成16年6月 当社取締役兼執行役員営業本部長<br>平成17年4月 当社取締役兼常務執行役員営業本部長、中国事業本部付<br>平成20年4月 当社取締役兼常務執行役員営業本部長、サービス事業部担当<br>平成21年10月 当社取締役兼常務執行役員NFSエンジニアリング本部・商品企画部・新事業推進部統括、営業本部長(現任)   | (注)4 | 44            |
| 取締役   | 常務執行役員<br>横浜事業所長<br>品質保証部担当<br>製造本部長<br>技術本部長             | 五味 信吾 | 昭和22年4月20日生 | 昭和48年3月 当社入社<br>平成9年3月 当社研究開発部長<br>平成10年6月 当社取締役技術本部副本部長、調達本部付、研究開発二部長<br>平成12年6月 当社執行役員研究開発部長<br>平成16年6月 当社取締役兼執行役員横浜事業所長、品質保証本部長、製造本部長<br>平成17年6月 当社取締役兼常務執行役員横浜事業所長、品質保証本部長、製造本部長、中国事業本部付<br>平成19年6月 当社取締役兼常務執行役員横浜事業所長、品質保証本部長、システム事業部管掌、センサ事業部長、製造部門部長、横浜総務部担当<br>平成20年4月 当社取締役兼常務執行役員横浜事業所長、品質保証本部長、システム事業部管掌、センサ事業部長<br>平成21年10月 当社取締役兼常務執行役員横浜事業所長、品質保証部担当、製造本部長、技術本部長(現任) | (注)4 | 44            |

| 役名  | 職名                                      | 氏名   | 生年月日        | 略歴  |   | 任期   | 所有株式数(千株) |
|-----|---|------|-------------|---|---|------|-----------|
| 取締役 | 執行役員<br>NFSエンジニアリング本部長<br>中国事業推進室長      | 奥野保  | 昭和24年1月2日生  | 昭和46年3月<br>平成9年3月<br>平成12年6月<br>平成16年3月<br>平成16年6月<br>平成17年8月<br>平成19年4月<br>平成20年4月<br>平成21年10月<br>平成22年4月                        | 当社入社<br>当社人事総務部長<br>当社執行役員管理部長、経営企画室長<br>当社執行役員中国事業推進本部副本部長<br>当社取締役兼執行役員中国事業推進本部長<br>当社取締役兼執行役員中国事業本部長、国際営業二部担当、合肥オーバル儀表販売有限公司董事長兼総経理<br>当社取締役兼執行役員国際戦略室管掌、営業本部付、中国室長、合肥オーバル儀表有限公司董事長兼総経理、合肥オーバル儀表販売有限公司董事長兼総経理<br>当社取締役兼執行役員中国事業部長<br>当社取締役兼執行役員中国事業推進室長<br>当社取締役兼執行役員NFSエンジニアリング本部長、中国事業推進室長、合肥オーバル儀表有限公司董事長、合肥オーバル儀表販売有限公司董事長(現任) | (注)4 | 38        |
| 取締役 | 執行役員<br>経営企画室管掌<br>商品企画部担当<br>新事業推進部門部長 | 谷本淳  | 昭和32年4月7日生  | 昭和57年3月<br>平成14年4月<br>平成14年6月<br>平成15年3月<br>平成16年3月<br>平成16年6月<br>平成17年3月<br>平成19年4月<br>平成20年4月<br>平成21年4月<br>平成21年10月<br>平成22年4月 | 当社入社<br>当社技術部門部長<br>当社執行役員技術部門部長<br>当社執行役員技術本部副本部長、技術部門部長<br>当社執行役員技術本部長、技術部門部長<br>当社取締役兼執行役員技術本部長<br>当社取締役兼執行役員技術本部長、技術部門部長、中国事業本部付<br>当社取締役兼執行役員技術本部長、商品企画部門部長<br>当社取締役兼執行役員技術本部長、商品企画部担当<br>当社取締役兼執行役員商品企画担当、NFSエンジニアリング本部長、新事業推進部門部長、システム開発部門部長<br>当社取締役兼執行役員経営企画室管掌、商品企画部担当、新事業推進部門部長(現任)  | (注)4 | 29        |
| 取締役 | 執行役員<br>監査室担当<br>管理部門部長                 | 昨間英之 | 昭和27年3月28日生 | 昭和50年3月<br>平成15年3月<br>平成16年6月<br>平成18年4月<br>平成19年4月<br>平成19年6月<br>平成20年4月<br>平成20年6月<br>平成22年4月                                   | 当社入社<br>当社経営企画室長<br>当社執行役員経営企画室長兼管理部門部長<br>当社執行役員経営企画室長兼管理部門部長、中国事業本部付<br>当社執行役員経営企画室長兼管理部門部長<br>当社取締役兼執行役員経営企画室長、管理部門部長<br>当社取締役兼執行役員監査室担当、経営企画室担当、管理部門部長<br>当社取締役兼執行役員経営企画室管掌、監査室担当、管理部門部長<br>当社取締役兼執行役員監査室担当、管理部門部長(現任)  | (注)4 | 20        |

| 役名    | 職名 | 氏名    | 生年月日         | 略歴  |   | 任期   | 所有株式数(千株) |     |
|-------|----|-------|--------------|---|---|------|-----------|-----|
| 常勤監査役 |    | 石田 慎  | 昭和22年1月8日生   | 昭和44年3月<br>平成14年4月<br>平成20年1月<br>平成20年3月<br>平成20年6月   | 当社入社<br>当社管理部部长<br>当社退社<br>OVAL TAIWAN CO.,LTD. 監査役<br>当社常勤監査役(現任)  | (注)5 | 22        |     |
| 常勤監査役 |    | 木下 順一 | 昭和23年10月15日生 | 昭和47年4月<br>平成2年4月<br>平成6年4月<br>平成14年4月<br>平成16年1月<br>平成17年4月<br>平成19年4月<br>平成20年4月<br>平成22年6月                         | 安田生命保険(相)(現明治安田生命保険(相))入社<br>同社宮崎支社長<br>同社東北本部東北営業推進部長<br>同社新都心支社長<br>明治安田生命保険(相)理事関東・甲信越本部長<br>同社理事大船支社長<br>明治安田ビルマネジメント(株)専務取締役<br>同社代表取締役副社長<br>当社常勤監査役(現任)                          | (注)5 | 0         |     |
| 監査役   |    | 加納 信彦 | 昭和21年11月8日生  | 昭和44年4月<br>平成6年4月<br>平成11年4月<br>平成14年4月<br>平成15年6月<br>平成15年10月<br>平成16年6月<br>平成22年6月                                  | 安田生命保険(相)(現明治安田生命保険(相))入社<br>同社事業開発部部长<br>同社大阪営業推進部長<br>同社首都圏営業部長<br>安田生命デリバリーアンドプリンティング(株)常務取締役<br>明治安田印刷配送(株)常務取締役<br>当社常勤監査役<br>当社監査役(現任)  | (注)5 | 13        |     |
| 監査役   |    | 池田 力  | 昭和24年8月28日生  | 昭和48年4月<br>平成7年5月<br>平成14年4月<br>平成15年4月<br>平成15年6月<br>平成16年6月<br>平成17年6月<br>平成18年10月<br>平成20年3月<br>平成20年6月<br>平成20年6月 | (株)富士銀行(現(株)みずほ銀行)入行<br>同行本八幡支店長<br>(株)みずほ銀行執行役員支店業務第四部長<br>同行理事<br>エス・バイ・エル(株)常務取締役兼常務執行役員<br>同社専務取締役兼専務執行役員<br>同社代表取締役専務兼専務執行役員<br>同社代表取締役副社長<br>同社退社<br>沖電線(株)常勤監査役(現任)<br>当社監査役(現任) | (注)5 | 1         |     |
| 計     |    |       |              |   |   |      |           | 312 |

- (注) 1 監査役 木下順一は、新任監査役であります。  
2 監査役 木下順一、加納信彦、池田力は、会社法第2条第16号に定める「社外監査役」であります。  
3 当社では、経営組織の効率化と取締役及び取締役会の機能強化を図るため、執行役員制度を導入しております。  
執行役員は9名で、取締役兼執行役員5名及び執行役員経営企画室長 後藤 博、執行役員国内営業部門部長 山路隆夫、執行役員研究開発部門部長 浅沼良夫、執行役員国際営業部門部長、オーバル北京事務所長 木部光夫の4名で構成しております。  
4 取締役の任期は、平成22年3月期に係る定時株主総会終結の時から平成23年3月期に係る定時株主総会終結の時までであります。  
5 監査役 石田慎、加納信彦及び池田力の任期は、平成20年3月期に係る定時株主総会終結の時から平成24年3月期に係る定時株主総会終結の時までであり、監査役 木下順一の任期は、平成22年3月期に係る定時株主総会終結の時から平成26年3月期に係る定時株主総会終結の時までであります。

6 【コーポレート・ガバナンスの状況等】

(1) 【コーポレート・ガバナンスの状況】

当社のコーポレート・ガバナンスに関する基本的な考え方は、「企業を自分一個のものと考えないで、社会の公器として社会一般への影響を考慮し、世の中の役に立つような経営をする」という、創業時の経営理念に表されております。

当社は監査役会設置会社であり、監査役3名のうち1名は長年当社の経理業務を担当しており、財務・会計に関する相当程度の知見を有しており、2名はステークホルダーを代表する社外監査役であります。経理や経営等に広い知見と経験を有し、公正かつ中立的な指摘・意見を述べ、「開かれた社風」という理念に基づく経営が執行されており、現行体制において企業統治が有効であるとの認識をしております。健全な経営環境維持のために、従業員には、入社時、入社後の教育において、当社理念とその精神を学ぶ機会があり、毎月の社長朝礼で決算状況を知る機会があります。

会社の機関の内容及び内部統制システムの整備の状況等

イ. 会社の機関の基本説明

当社の取締役会は、現在6名の取締役で構成されており、経営執行における最高意思決定機関としております。取締役会は、月2回の定例開催の他、必要に応じて臨時開催し、迅速な意思決定と執行の徹底により事業推進力の強化を図っております。また、他の意思決定機関として、取締役と執行役員間での意見交換及び取締役による執行役員の業務執行の監視を目的とした役員会、効率的かつ迅速な経営を行うため取締役の一部で構成する常務会、取締役会の決議に基づき会社経営の具体的戦略を検討する戦略会議があります。また、その他の主要な会議には、取締役、執行役員、監査役が出席しております。

ロ. 会社の機関

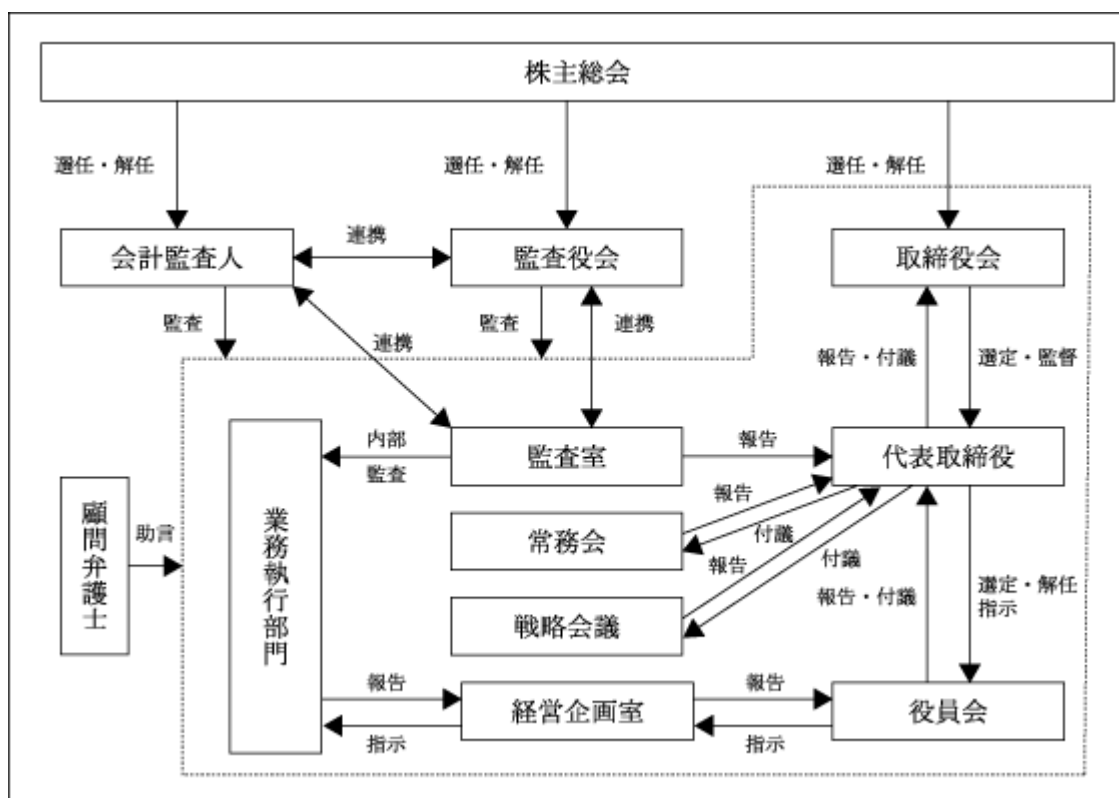

## 八. 内部統制システムの整備の状況

当社の内部統制システムといたしましては、業務の文書化・共有化を基本とし、監査室による内部監査において各部署のリスクの検証を行い、各部署における不備事項の改善と共に経営企画室による整備を常に行い、経営者とその有効性の総合評価を行っております。また、コンプライアンス体制につきましても、平成16年に「オーバルCSR行動規範」を制定し、全社員に携帯版を配布すると共に、全社朝礼や社内電子掲示板などを通じて周知を図り、平成17年「コンプライアンス相談・通報窓口」も設置し、子会社の社員も含め周知し、万が一グループ内に不正等の問題があった場合に正確な情報がトップに伝達される体制を構築しております。平成20年には、理念体系を「オーバル行動指針」として分かりやすくまとめ、統制の拠り所となる倫理規程の基本と位置付けました。

平成20年度から導入されている「財務報告に係る内部統制の経営者による評価・報告制度」に関しましても、今後随時見直しを行ってまいります。

## 二. 内部監査及び監査役監査の状況

内部監査につきましては、監査室(人員3名)において内部監査を実施し、業務活動全般に関する監視と改善に向けた活動を監査役監査、会計監査人監査、ISOに基づくISO内部監査とも連携しながら行っております。

また、主要な会議、委員会には監査役、監査室及び経営企画室の担当者が出席してモニタリングをすると共に、必要な情報収集を行っております。顧問弁護士には、法律上の判断を必要とする場合に適時アドバイスを受けております。

監査役は、取締役会、役員会及び戦略会議等への出席、各事業部門へのヒアリング等を通じた経営状況の把握、取締役・執行役員の経営判断及び業務執行について主に適法性の観点から厳正な監査を行っております。また、会計監査人との定期会合は年4回開催され監査計画の概要、監査実施状況を相互に確認するとともに、会計監査人の監査日に適宜情報交換を行っております。

## ホ. 会計監査の状況

当社は会社法及び金融商品取引法に基づく会計監査について、至誠監査法人と監査契約を締結しております。当期において監査業務を執行した公認会計士の氏名、監査業務に係る補助者の構成は次のとおりであります。

会計監査業務を執行した公認会計士

代表社員・業務執行社員 柴田 博康

代表社員・業務執行社員 立田 三彦

会計監査業務に係る補助者の構成

公認会計士7名

#### へ. 社外取締役及び社外監査役との関係

当社の社外監査役は、加納信彦、池田力の2氏であります。加納信彦氏は当社の株式を13,000株保有しておりますが、当社との間には、人的関係、取引関係、その他特別な利害関係はありません。また、加納信彦氏は当社の主要な借入先かつ大株主である明治安田生命保険相互会社の出身であります。同社を退職後3年が経過していること、当社は複数の生命保険会社と同様な取引関係があり、同社が当社事業に影響を与えるものではないこと、社外監査役に就任以降、ステークホルダーの利益を最優先とした立場、観点より意見具申及び監査を行っていることから、独立役員に指名して同意を受けております。池田力氏は当社の株式を1,000株保有しておりますが、当社との間には、人的関係、資本的关系又は取引関係その他特別な利害関係はありません。また、池田力氏は当社の主要な借入先かつ大株主であるみずほコーポレート銀行の兄弟会社であるみずほ銀行の出身であります。同社を退職後5年以上経過していること、当社は複数の金融機関と同様な取引関係があり、同社が当社事業に影響を与えるものではないこと、同氏は、現在当社のみならず沖電線株式会社の社外監査役も兼ねており、豊富な経験を生かした幅広い視野に基づく中立かつ公正な意見を述べていることから、独立役員に指名して同意を受けております。

当社は社外取締役は採用しておりません。経営者には短期的な利益に偏らず、継続企業としての長期的視野やその社会的な責任を果たす使命を考慮するといった総合的な資質が求められており、社外監査役にその適格性をモニタリングされることにより、経営判断がより適切になされていると考えております。これによりコーポレート・ガバナンスの実効性が確保されていることから、現状の体制としております。

#### ト. 取締役の定数

当社の取締役は9名以内とする旨を定款で定めております。

#### チ. 取締役の選任

当社は取締役の選任決議は、議決権を行使することができる株主の議決権の3分の1以上を有する株主が出席し、その議決権の過半数をもって行い、累積投票によらない旨を定款で定めております。

#### リ. 自己の株式の取得

当社は自己の株式の取得について、経済情勢の変化に対応して財務政策等の経営諸施策を機動的に遂行することを可能とするため、会社法第165条第2項の規定に基づき、取締役会の決議によって市場取引等により自己の株式を取得することができる旨を定款で定めております。

#### ヌ. 中間配当の決定機関

当社は株主へ迅速かつ効率的に利益還元を行うため、取締役会の決議によって、毎年9月30日の最終の株主名簿等の記載または記録の株主もしくは登録株式質権者に対し、会社法第454条第5項に定める金銭による剰余金の配当を行うことができる旨を定款に定めております。

#### ル. 株主総会の特別決議要件

当社は株主総会の円滑な運営を行うため、会社法第309条第2項に定める決議は、当該株主総会で議決権を行使することができる株主の議決権の3分の1以上を有する株主が出席し、出席した当該株主の議決権の3分の2以上をもって行う旨を定款に定めております。

#### リスク管理体制の整備の状況

当社は企業経営の透明性を高め、創業時の理念の忠実な実践によって社会的責任を果たすことが最大のリスク管理になると考えております。その理念達成のため、CSR (Corporate Social Responsibility) 行動規範や秘密情報管理規程、また、業務遂行に係る情報や遂行過程を検討するための稟議規程、文書取扱保管規程などの整備、従業員に対する周知、さらに内部監査等による検証を行っております。

また、全般的なリスク管理として、経営企画室においてその把握と対応について検証・指示を行い、内部統制の整備と連携しながら執行しております。

#### 役員報酬の内容

役員報酬の算定方法の決定において、報酬月額については、従業員に対する給与とのバランス、世間水準、経験等を考慮するという方針に基づいて基準を定めております。また、定額の月額報酬の一部を、自社株式の取得を推進するために、株式累積投資に拠出しております。役員退職慰労金については廃止し、平成18年7月以降新規の引当金計上は行っておりません。従いまして、当社の当事業年度末の役員退職慰労金残高は、現任取締役及び監査役が平成18年6月以前に就任していた期間に応じて引当計上した額であります。役員賞与については、業績、従業員に対する賞与とのバランス、期間における評価等を考慮して総合的に判断することとしております。

具体的な報酬総額は下記のとおりであります。連結子会社から役員に支払われる報酬はありません。

#### イ. 提出会社の役員区分ごとの報酬等の総額、報酬等の種類別の総額及び対象となる役員の員数

| 役員区分              | 報酬等の総額(千円) | 報酬等の種類別の総額(千円) |           |    |       | 対象となる役員の員数(名) |
|-------------------|------------|----------------|-----------|----|-------|---------------|
|                   |            | 基本報酬           | ストックオプション | 賞与 | 退職慰労金 |               |
| 取締役<br>(社外取締役を除く) | 52,065     | 52,065         |           |    |       | 6             |
| 監査役<br>(社外監査役を除く) | 9,343      | 9,343          |           |    |       | 1             |
| 社外役員              | 12,808     | 12,808         |           |    |       | 2             |

#### ロ. 使用人兼務役員の使用人給与のうち、重要なもの

| 総額(千円) | 対象となる役員の員数(名) | 内容           |
|--------|---------------|--------------|
| 59,648 | 5             | 使用人兼務分給与及び賞与 |

株式の保有状況

イ. 保有目的が純投資以外の目的の投資株式

- ・ 銘柄数：17
- ・ 貸借対照表計上額の合計額：370,306千円

ロ. 保有目的が純投資以外の目的の投資株式

| 銘柄                     | 株式数(株)       | 貸借対照表計上額(千円) | 保有目的                           |
|------------------------|--------------|--------------|--------------------------------|
| 東京計器(株)                | 1,375,000.00 | 226,875      | 業務・資本提携を行っているため取得後、継続保有        |
| (株)みずほフィナンシャルグループ      | 193,240.00   | 35,749       | 主要取引金融機関として取引の円滑化を図るため取得後、継続保有 |
| (株)横浜銀行                | 56,710.00    | 25,973       | 主要取引金融機関として取引の円滑化を図るため取得後、継続保有 |
| (株)三菱東京UFJフィナンシャル・グループ | 46,970.00    | 23,015       | 主要取引金融機関として取引の円滑化を図るため取得後、継続保有 |
| (株)中北製作所               | 30,750.00    | 20,694       | 円滑な取引関係を維持するため取得後、継続保有         |
| チノー(株)                 | 50,000.00    | 11,700       | 円滑な取引関係を維持するため取得後、継続保有         |
| (株)三井住友フィナンシャルグループ     | 3,275.00     | 10,119       | 主要取引金融機関として取引の円滑化を図るため取得後、継続保有 |
| 野村ホールディングス(株)          | 10,000.00    | 6,890        | 主要取引金融機関として取引の円滑化を図るため取得後、継続保有 |
| 横河電機(株)                | 4,273.00     | 3,478        | 円滑な取引関係を維持するため取得後、継続保有         |
| (株)セブン&アイ・ホールディングス     | 1,000.00     | 2,259        | 担保提供を受けた投資有価証券の担保権を行使し取得後、継続保有 |

ハ. 保有目的が純投資目的の投資株式

該当事項はありません。

(2) 【監査報酬の内容等】

【監査公認会計士等に対する報酬の内容】

| 区分    | 前連結会計年度          |                 | 当連結会計年度          |                 |
|-------|------------------|-----------------|------------------|-----------------|
|       | 監査証明業務に基づく報酬(千円) | 非監査業務に基づく報酬(千円) | 監査証明業務に基づく報酬(千円) | 非監査業務に基づく報酬(千円) |
| 提出会社  | 32,000           |                 | 29,000           |                 |
| 連結子会社 |                  |                 |                  |                 |
| 計     | 32,000           |                 | 29,000           |                 |

【その他重要な報酬の内容】

該当事項はありません。

【監査公認会計士等の提出会社に対する非監査業務の内容】

該当事項はありません。

【監査報酬の決定方針】

該当事項はありませんが、当社の事業規模の観点から合理的監査日数を勘案したうえで決定しております。



## 第5 【経理の状況】

### 1 連結財務諸表及び財務諸表の作成方法について

(1) 当社の連結財務諸表は、「連結財務諸表の用語、様式及び作成方法に関する規則」(昭和51年大蔵省令第28号、以下「連結財務諸表規則」という。)に基づいて作成しております。

なお、前連結会計年度(平成20年4月1日から平成21年3月31日まで)は、改正前の連結財務諸表規則に基づき、当連結会計年度(平成21年4月1日から平成22年3月31日まで)は、改正後の連結財務諸表規則に基づいて作成しております。

(2) 当社の財務諸表は、「財務諸表等の用語、様式及び作成方法に関する規則」(昭和38年大蔵省令第59号、以下「財務諸表等規則」という。)に基づいて作成しております。

なお、前事業年度(平成20年4月1日から平成21年3月31日まで)は、改正前の財務諸表等規則に基づき、当事業年度(平成21年4月1日から平成22年3月31日まで)は、改正後の財務諸表等規則に基づいて作成しております。

### 2 監査証明について

当社は、金融商品取引法第193条の2第1項の規定に基づき、前連結会計年度(平成20年4月1日から平成21年3月31日まで)及び当連結会計年度(平成21年4月1日から平成22年3月31日まで)の連結財務諸表並びに前事業年度(平成20年4月1日から平成21年3月31日まで)及び当事業年度(平成21年4月1日から平成22年3月31日まで)の財務諸表について、至誠監査法人により監査を受けております。

### 3 連結財務諸表等の適正性を確保するための特段の取組みについて

当社は、以下のとおり連結財務諸表等の適正性を確保するための特段の取組みを行っております。

会計基準等の内容を適切に把握できる体制を整備するため、公益財団法人財務会計基準機構へ加入し、財務会計基準機構の開催する研修へ参加しております。

将来の指定国際会計基準の適用に備え、現在準備委員会を立上げ月1回又は2回の検討会を開催しております。

## 1【連結財務諸表等】

## (1)【連結財務諸表】

## 【連結貸借対照表】

(単位：千円)

|               | 前連結会計年度<br>(平成21年3月31日)   | 当連結会計年度<br>(平成22年3月31日)   |
|---------------|---------------------------|---------------------------|
| <b>資産の部</b>   |                           |                           |
| 流動資産          |                           |                           |
| 現金及び預金        | 1,528,314                 | 1,662,364 <sub>1</sub>    |
| 受取手形及び売掛金     | 4,406,141                 | 3,853,066                 |
| 有価証券          | -                         | 100,000                   |
| 商品及び製品        | 583,944                   | 621,000                   |
| 仕掛品           | 230,357                   | 211,206                   |
| 原材料及び貯蔵品      | 914,033                   | 883,896                   |
| 繰延税金資産        | 162,081                   | 119,035                   |
| 未収還付法人税等      | 192,292                   | -                         |
| その他           | 481,831                   | 183,537                   |
| 貸倒引当金         | 11,424                    | 9,527                     |
| 流動資産合計        | 8,487,571                 | 7,624,580                 |
| 固定資産          |                           |                           |
| 有形固定資産        |                           |                           |
| 建物及び構築物（純額）   | 1,331,757 <sub>1</sub>    | 1,324,772 <sub>1</sub>    |
| 機械装置及び運搬具（純額） | 608,368 <sub>1</sub>      | 486,182 <sub>1</sub>      |
| 土地            | 5,547,438 <sub>1, 5</sub> | 5,554,291 <sub>1, 5</sub> |
| リース資産（純額）     | 27,584                    | 50,597                    |
| その他（純額）       | 145,253                   | 148,154                   |
| 有形固定資産合計      | 7,660,402 <sub>4</sub>    | 7,563,998 <sub>4</sub>    |
| 無形固定資産        |                           |                           |
| リース資産         | 3,872                     | 35,796                    |
| その他           | 35,427                    | 34,238                    |
| 無形固定資産合計      | 39,300                    | 70,035                    |
| 投資その他の資産      |                           |                           |
| 投資有価証券        | 287,743 <sub>2</sub>      | 459,794 <sub>2</sub>      |
| 長期貸付金         | 89,279                    | 12,857                    |
| 繰延税金資産        | 12,921                    | 11,809                    |
| 保険積立金         | 939,840                   | 959,953                   |
| その他           | 116,600 <sub>2</sub>      | 211,182 <sub>2</sub>      |
| 貸倒引当金         | 10,050                    | 10,110                    |
| 投資その他の資産合計    | 1,436,335                 | 1,645,486                 |
| 固定資産合計        | 9,136,038                 | 9,279,520                 |
| 資産合計          | 17,623,610                | 16,904,100                |

|              | 前連結会計年度<br>(平成21年3月31日) | 当連結会計年度<br>(平成22年3月31日) |
|--------------|-------------------------|-------------------------|
| <b>負債の部</b>  |                         |                         |
| 流動負債         |                         |                         |
| 支払手形及び買掛金    | 1,196,225               | 749,790                 |
| 短期借入金        | 1,016,416 <sub>1</sub>  | 1,008,512 <sub>1</sub>  |
| リース債務        | 8,705                   | 16,434                  |
| 未払法人税等       | 35,652                  | 61,856                  |
| 賞与引当金        | 269,771                 | 127,558                 |
| その他          | 1,112,573               | 694,091                 |
| 流動負債合計       | 3,639,345               | 2,658,244               |
| 固定負債         |                         |                         |
| 長期借入金        | 463,885 <sub>1</sub>    | 524,849 <sub>1</sub>    |
| リース債務        | 22,870                  | 35,426                  |
| 繰延税金負債       | 147,518                 | 163,006                 |
| 再評価に係る繰延税金負債 | 2,001,624 <sub>5</sub>  | 2,001,624 <sub>5</sub>  |
| 退職給付引当金      | 1,219,833               | 1,200,895               |
| 役員退職慰労引当金    | 49,263                  | 50,716                  |
| 負ののれん        | 5,678                   | 3,434                   |
| その他          | 3,993                   | 3,955                   |
| 固定負債合計       | 3,914,668               | 3,983,908               |
| 負債合計         | 7,554,013               | 6,642,153               |
| <b>純資産の部</b> |                         |                         |
| 株主資本         |                         |                         |
| 資本金          | 2,200,000               | 2,200,000               |
| 資本剰余金        | 2,102,290               | 2,124,989               |
| 利益剰余金        | 3,442,706               | 3,353,176               |
| 自己株式         | 541,732                 | 402,390                 |
| 株主資本合計       | 7,203,264               | 7,275,775               |
| 評価・換算差額等     |                         |                         |
| その他有価証券評価差額金 | 22,390                  | 79,695                  |
| 繰延ヘッジ損益      | 7,390                   | 2,272                   |
| 土地再評価差額金     | 2,867,572 <sub>5</sub>  | 2,867,572 <sub>5</sub>  |
| 為替換算調整勘定     | 71,108                  | 49,664                  |
| 評価・換算差額等合計   | 2,811,464               | 2,895,330               |
| 少数株主持分       | 54,867                  | 90,841                  |
| 純資産合計        | 10,069,597              | 10,261,947              |
| 負債純資産合計      | 17,623,610              | 16,904,100              |

## 【連結損益計算書】

(単位：千円)

|               | 前連結会計年度<br>(自 平成20年 4月 1日<br>至 平成21年 3月31日) | 当連結会計年度<br>(自 平成21年 4月 1日<br>至 平成22年 3月31日) |
|---------------|---|---|
| 売上高           | 14,157,492                                  | 9,941,416                                   |
| 売上原価          | 2, 4 10,000,870                             | 2, 4 6,680,489                              |
| 売上総利益         | 4,156,621                                   | 3,260,927                                   |
| 販売費及び一般管理費    | 1, 2 3,619,664                              | 1, 2 3,271,823                              |
| 営業利益又は営業損失( ) | 536,956                                     | 10,895                                      |
| 営業外収益         |   |   |
| 受取利息          | 6,628                                       | 3,708                                       |
| 受取配当金         | 9,268                                       | 4,535                                       |
| 負ののれん償却額      | 2,188                                       | 2,037                                       |
| 為替差益          | -   | 16,680                                      |
| 持分法による投資利益    | 6,121                                       | -   |
| 受取賃貸料         | 29,027                                      | 28,994                                      |
| 助成金収入         | -   | 83,030                                      |
| 保険返戻金         | 23,078                                      | 27,475                                      |
| その他           | 12,206                                      | 40,299                                      |
| 営業外収益合計       | 88,519                                      | 206,759                                     |
| 営業外費用         |   |   |
| 支払利息          | 28,979                                      | 30,067                                      |
| 為替差損          | 65,273                                      | -   |
| 持分法による投資損失    | -   | 5,786                                       |
| その他           | 14,335                                      | 13,950                                      |
| 営業外費用合計       | 108,589                                     | 49,805                                      |
| 経常利益          | 516,886                                     | 146,058                                     |
| 特別利益          |   |   |
| 貸倒引当金戻入額      | 2,268                                       | -   |
| 特別利益合計        | 2,268                                       | -   |
| 特別損失          |   |   |
| 固定資産除売却損      | 3 13,767                                    | 3 5,365                                     |
| たな卸資産評価損      | 7,587                                       | -   |
| 投資有価証券評価損     | 10,644                                      | -   |
| 減損損失          | -   | 5 7,005                                     |
| その他           | -   | 17  |
| 特別損失合計        | 31,999                                      | 12,389                                      |
| 税金等調整前当期純利益   | 487,156                                     | 133,669                                     |
| 法人税、住民税及び事業税  | 81,602                                      | 77,249                                      |
| 法人税等調整額       | 4,911                                       | 41,041                                      |
| 法人税等合計        | 86,513                                      | 118,290                                     |
| 少数株主利益        | 14,914                                      | 2,265                                       |
| 当期純利益         | 385,727                                     | 13,113                                      |

## 【連結株主資本等変動計算書】

(単位：千円)

|                | 前連結会計年度<br>(自 平成20年 4月 1日<br>至 平成21年 3月31日) | 当連結会計年度<br>(自 平成21年 4月 1日<br>至 平成22年 3月31日) |
|----------------|---|---|
| <b>株主資本</b>    |   |   |
| <b>資本金</b>     |   |   |
| 前期末残高          | 2,200,000                                   | 2,200,000                                   |
| 当期末残高          | 2,200,000                                   | 2,200,000                                   |
| <b>資本剰余金</b>   |   |   |
| 前期末残高          | 2,102,143                                   | 2,102,290                                   |
| <b>当期変動額</b>   |   |   |
| 自己株式の処分        | 147   | 22,699                                      |
| <b>当期変動額合計</b> | 147   | 22,699                                      |
| 当期末残高          | 2,102,290                                   | 2,124,989                                   |
| <b>利益剰余金</b>   |   |   |
| 前期末残高          | 3,237,499                                   | 3,442,706                                   |
| <b>当期変動額</b>   |   |   |
| 剰余金の配当         | 168,833                                     | 126,603                                     |
| 当期純利益          | 385,727                                     | 13,113                                      |
| 連結範囲の変動        | 11,687                                      | 23,959                                      |
| <b>当期変動額合計</b> | 205,207                                     | 89,530                                      |
| 当期末残高          | 3,442,706                                   | 3,353,176                                   |
| <b>自己株式</b>    |   |   |
| 前期末残高          | 540,866                                     | 541,732                                     |
| <b>当期変動額</b>   |   |   |
| 自己株式の取得        | 1,002                                       | 274   |
| 自己株式の処分        | 136   | 139,616                                     |
| <b>当期変動額合計</b> | 865   | 139,342                                     |
| 当期末残高          | 541,732                                     | 402,390                                     |
| <b>株主資本合計</b>  |   |   |
| 前期末残高          | 6,998,775                                   | 7,203,264                                   |
| <b>当期変動額</b>   |   |   |
| 剰余金の配当         | 168,833                                     | 126,603                                     |
| 当期純利益          | 385,727                                     | 13,113                                      |
| 自己株式の取得        | 1,002                                       | 274   |
| 自己株式の処分        | 284   | 162,316                                     |
| 連結範囲の変動        | 11,687                                      | 23,959                                      |
| <b>当期変動額合計</b> | 204,488                                     | 72,511                                      |
| 当期末残高          | 7,203,264                                   | 7,275,775                                   |

|                     | 前連結会計年度<br>(自 平成20年 4月 1日<br>至 平成21年 3月31日) | 当連結会計年度<br>(自 平成21年 4月 1日<br>至 平成22年 3月31日) |
|---------------------|---|---|
| <b>評価・換算差額等</b>     |   |   |
| <b>その他有価証券評価差額金</b> |   |   |
| 前期末残高               | 76,320                                      | 22,390                                      |
| 当期変動額               |   |   |
| 株主資本以外の項目の当期変動額（純額） | 53,930                                      | 57,304                                      |
| 当期変動額合計             | 53,930                                      | 57,304                                      |
| 当期末残高               | 22,390                                      | 79,695                                      |
| <b>繰延ヘッジ損益</b>      |   |   |
| 前期末残高               | -   | 7,390                                       |
| 当期変動額               |   |   |
| 株主資本以外の項目の当期変動額（純額） | 7,390                                       | 5,117                                       |
| 当期変動額合計             | 7,390                                       | 5,117                                       |
| 当期末残高               | 7,390                                       | 2,272                                       |
| <b>土地再評価差額金</b>     |   |   |
| 前期末残高               | 2,867,572                                   | 2,867,572                                   |
| 当期末残高               | 2,867,572                                   | 2,867,572                                   |
| <b>為替換算調整勘定</b>     |   |   |
| 前期末残高               | 67,523                                      | 71,108                                      |
| 当期変動額               |   |   |
| 株主資本以外の項目の当期変動額（純額） | 138,631                                     | 21,443                                      |
| 当期変動額合計             | 138,631                                     | 21,443                                      |
| 当期末残高               | 71,108                                      | 49,664                                      |
| <b>評価・換算差額等合計</b>   |   |   |
| 前期末残高               | 3,011,416                                   | 2,811,464                                   |
| 当期変動額               |   |   |
| 株主資本以外の項目の当期変動額（純額） | 199,951                                     | 83,865                                      |
| 当期変動額合計             | 199,951                                     | 83,865                                      |
| 当期末残高               | 2,811,464                                   | 2,895,330                                   |
| <b>少数株主持分</b>       |   |   |
| 前期末残高               | 52,737                                      | 54,867                                      |
| 当期変動額               |   |   |
| 株主資本以外の項目の当期変動額（純額） | 2,130                                       | 35,973                                      |
| 当期変動額合計             | 2,130                                       | 35,973                                      |
| 当期末残高               | 54,867                                      | 90,841                                      |

|                     | 前連結会計年度<br>(自 平成20年 4月 1日<br>至 平成21年 3月31日) | 当連結会計年度<br>(自 平成21年 4月 1日<br>至 平成22年 3月31日) |
|---------------------|---|---|
| 純資産合計               |   |   |
| 前期末残高               | 10,062,929                                  | 10,069,597                                  |
| 当期変動額               |   |   |
| 剰余金の配当              | 168,833                                     | 126,603                                     |
| 当期純利益               | 385,727                                     | 13,113                                      |
| 自己株式の取得             | 1,002                                       | 274   |
| 自己株式の処分             | 284   | 162,316                                     |
| 連結範囲の変動             | 11,687                                      | 23,959                                      |
| 株主資本以外の項目の当期変動額（純額） | 197,821                                     | 119,838                                     |
| 当期変動額合計             | 6,667                                       | 192,350                                     |
| 当期末残高               | 10,069,597                                  | 10,261,947                                  |

## 【連結キャッシュ・フロー計算書】

(単位：千円)

|                         | 前連結会計年度<br>(自 平成20年 4月 1日<br>至 平成21年 3月31日) | 当連結会計年度<br>(自 平成21年 4月 1日<br>至 平成22年 3月31日) |
|-------------------------|---|---|
| <b>営業活動によるキャッシュ・フロー</b> |   |   |
| 税金等調整前当期純利益             | 487,156                                     | 133,669                                     |
| 減価償却費                   | 350,629                                     | 366,073                                     |
| 減損損失                    | -   | 7,005                                       |
| 負ののれん償却額                | 2,188                                       | 2,037                                       |
| 固定資産除却損                 | 13,285                                      | 5,365                                       |
| 固定資産売却損益（は益）            | 482   | -   |
| 投資有価証券評価損益（は益）          | 10,644                                      | -   |
| 投資有価証券売却損益（は益）          | -   | 17  |
| 貸倒引当金の増減額（は減少）          | 5,457                                       | 1,836                                       |
| 賞与引当金の増減額（は減少）          | 73,625                                      | 142,212                                     |
| 役員賞与引当金の増減額（は減少）        | 13,626                                      | -   |
| 退職給付引当金の増減額（は減少）        | 79,036                                      | 18,937                                      |
| 受取利息及び受取配当金             | 15,896                                      | 8,243                                       |
| 支払利息                    | 28,979                                      | 30,067                                      |
| 持分法による投資損益（は益）          | 6,121                                       | 5,786                                       |
| 為替差損益（は益）               | 1,858                                       | 431   |
| 売上債権の増減額（は増加）           | 38,325                                      | 562,570                                     |
| たな卸資産の増減額（は増加）          | 95,382                                      | 22,355                                      |
| 仕入債務の増減額（は減少）           | 678,749                                     | 468,184                                     |
| 未払金の増減額（は減少）            | 784,263                                     | 504,860                                     |
| 未払消費税等の増減額（は減少）         | 23,759                                      | 14,255                                      |
| その他                     | 153,841                                     | 635,804                                     |
| 小計                      | 678,335                                     | 608,578                                     |
| 利息及び配当金の受取額             | 16,695                                      | 11,592                                      |
| 利息の支払額                  | 29,351                                      | 30,932                                      |
| 法人税等の支払額又は還付額（は支払）      | 550,636                                     | 112,422                                     |
| 営業活動によるキャッシュ・フロー        | 115,043                                     | 701,661                                     |
| <b>投資活動によるキャッシュ・フロー</b> |   |   |
| 定期預金の預入による支出            | 69,717                                      | 197,205                                     |
| 定期預金の払戻による収入            | -   | 170,137                                     |
| 有形固定資産の取得による支出          | 331,349                                     | 322,575                                     |
| 有形固定資産の売却による収入          | 5,648                                       | -   |
| 投資有価証券の取得による支出          | 44,317                                      | 162,369                                     |
| 投資有価証券の売却による収入          | -   | 10,007                                      |
| 貸付けによる支出                | 141,402                                     | 2,000                                       |
| 貸付金の回収による収入             | 85,337                                      | 36,773                                      |
| 無形固定資産の取得による支出          | -   | 3,300                                       |
| その他の支出                  | 96,045                                      | 66,268                                      |
| その他の収入                  | 106,480                                     | 47,337                                      |
| 投資活動によるキャッシュ・フロー        | 485,365                                     | 489,464                                     |



|                                | 前連結会計年度<br>(自 平成20年 4月 1日<br>至 平成21年 3月 31日) | 当連結会計年度<br>(自 平成21年 4月 1日<br>至 平成22年 3月 31日) |
|--------------------------------|--|--|
| <b>財務活動によるキャッシュ・フロー</b>        |  |  |
| 短期借入金の純増減額（ は減少）               | 411,553                                      | 43,696                                       |
| 長期借入れによる収入                     | 500,000                                      | 307,500                                      |
| 長期借入金の返済による支出                  | 233,908                                      | 298,137                                      |
| 自己株式の売却による収入                   | 284  | 162,316                                      |
| 自己株式の取得による支出                   | 1,002  | 274  |
| リース債務の返済による支出                  | 1,466  | 54,566                                       |
| 配当金の支払額                        | 168,833                                      | 126,603                                      |
| 少数株主への配当金の支払額                  | 2,072  | 4,373  |
| 財務活動によるキャッシュ・フロー               | 504,554                                      | 29,556                                       |
| 現金及び現金同等物に係る換算差額               | 2,122  | 249  |
| 現金及び現金同等物の増減額（ は減少）            | 136,355                                      | 241,504                                      |
| 現金及び現金同等物の期首残高                 | 1,215,399                                    | 1,358,596                                    |
| 連結の範囲の変更に伴う現金及び現金同等物の増減額（ は減少） | 6,842  | 65,477                                       |
| 現金及び現金同等物の期末残高                 | 1,358,596                                    | 1,665,578                                    |

【連結財務諸表作成のための基本となる重要な事項】

| <p>前連結会計年度<br/>(自 平成20年 4月 1日<br/>至 平成21年 3月31日)</p>  | <p>当連結会計年度<br/>(自 平成21年 4月 1日<br/>至 平成22年 3月31日)</p>   |
|---|--|
| <p>1 連結の範囲に関する事項</p> <p>(1) 連結子会社の数 7社<br/>オーバルアシスタンス株式会社<br/>株式会社山梨オーバル<br/>OVAL ASIA PACIFIC PTE.LTD.<br/>OVAL TAIWAN CO.,LTD.<br/>HEFEI OVAL INSTRUMENT CO.,LTD.<br/>HEFEI OVAL INSTRUMENT SALES CO.,LTD.<br/>OVAL ENGINEERING INC.</p> <p>前連結会計年度において非連結子会社であったOVAL ENGINEERING INC.は、重要性が増したことから、当連結会計年度より連結の範囲に含めております。</p> <p>(2) 主要な非連結子会社の名称等<br/>主要な非連結子会社<br/>SHANGHAI OVAL INSTRUMENT CO.,LTD.<br/>連結の範囲から除いた理由<br/>非連結子会社はいずれも小規模会社であり、合計の総資産、売上高、当期純損益(持分に見合う額)及び利益剰余金(持分に見合う額)等はいずれも連結財務諸表に重要な影響を及ぼしていないためであります。</p> <p>2 持分法の適用に関する事項</p> <p>(1) 持分法適用の関連会社の数 1社<br/>山陽機器検定株式会社</p> <p>(2) 持分法を適用しない非連結子会社及び関連会社のうち主要な会社の名称<br/>SHANGHAI OVAL INSTRUMENT CO.,LTD.</p> <p>(3) 持分法を適用しない理由<br/>持分法非適用会社は、それぞれ当期純損益及び利益剰余金等に及ぼす影響が軽微であり、かつ、全体としても重要性がないため、持分法の適用の範囲から除外しております。</p> | <p>1 連結の範囲に関する事項</p> <p>(1) 連結子会社の数 10社<br/>オーバルアシスタンス株式会社<br/>株式会社山梨オーバル<br/>株式会社宮崎オーバル<br/>OVAL ASIA PACIFIC PTE.LTD.<br/>OVAL TAIWAN CO.,LTD.<br/>HEFEI OVAL INSTRUMENT CO.,LTD.<br/>HEFEI OVAL INSTRUMENT SALES CO.,LTD.<br/>OVAL ENGINEERING INC.<br/>OVAL EUROPE B.V.<br/>OVAL ENGINEERING SDN BHD<br/>株式会社宮崎オーバル、OVAL EUROPE B.V.<br/>OVAL ENGINEERING SDN BHDは、重要性が増したことから、当連結会計年度より連結の範囲に含めております。</p> <p>(2) 主要な非連結子会社の名称等<br/>主要な非連結子会社<br/>同左<br/>連結の範囲から除いた理由<br/>非連結子会社は小規模会社であり、総資産、売上高、当期純損益(持分に見合う額)及び利益剰余金(持分に見合う額)等はいずれも連結財務諸表に重要な影響を及ぼしていないためであります。</p> <p>2 持分法の適用に関する事項</p> <p>(1) 持分法適用の関連会社の数 5社<br/>山陽機器検定株式会社<br/>PT OVAL METERING INDONESIA<br/>OVAL-ITECH CONTROL AND ENGINEERING LTD.<br/>OVAL THAILAND LTD.<br/>OVAL VIETNAM JVC LTD.<br/>なお、PT OVAL METERING INDONESIA、OVAL-ITECH CONTROL AND ENGINEERING LTD.、OVAL THAILAND LTD.、OVAL VIETNAM JVC LTD.については、重要性が増したことから、当連結会計年度より持分法の適用範囲に含めております。</p> <p>(2) 持分法を適用しない非連結子会社及び関連会社のうち主要な会社の名称<br/>同左</p> <p>(3) 持分法を適用しない理由<br/>同左</p> |

| <p>前連結会計年度<br/>(自 平成20年4月1日<br/>至 平成21年3月31日)</p>   | <p>当連結会計年度<br/>(自 平成21年4月1日<br/>至 平成22年3月31日)</p>   |
|---|---|
| <p>3 連結子会社の事業年度等に関する事項<br/>連結子会社のうち、OVAL ASIA PACIFIC PTE.LTD.、<br/>OVAL TAIWAN CO.,LTD.、<br/>HEFEI OVAL INSTRUMENT CO.,LTD.、<br/>HEFEI OVAL INSTRUMENT SALES CO.,LTD.、<br/>OVAL ENGINEERING INC.の決算日は12月末日であり、<br/>他の連結子会社の決算日は2月末日であります。連結財務諸表の作成にあたっては、各社の決算日現在の財務諸表を使用し、連結決算日との間に生じた重要な取引については、連結上必要な調整を行っております。</p> <p>4 会計処理基準に関する事項<br/>(1) 重要な資産の評価基準及び評価方法<br/>イ 有価証券<br/>    その他有価証券<br/>        時価のあるもの.....決算日の市場価格等に基づく時価法(評価差額は全部純資産直入法により処理し、売却原価は主として総平均法により算定)<br/>        時価のないもの.....総平均法による原価法<br/>ロ デリバティブ.....時価法<br/>ハ たな卸資産<br/>    商品・製品・半製品・仕掛品・原材料<br/>        .....移動平均法による原価法(貸借対照表価額は収益性の低下による簿価切下げの方法により算定)<br/>    貯蔵品.....最終仕入原価法<br/>(会計方針の変更)<br/>「棚卸資産の評価に関する会計基準」(企業会計基準委員会 平成18年7月5日公表分 企業会計基準第9号)を当連結会計年度から適用し、評価基準については、原価法から原価法(収益性の低下による簿価切下げの方法)に変更しております。<br/>これにより、従来の方法によった場合に比べて、当連結会計年度の営業利益及び経常利益がそれぞれ75,546千円、税金等調整前当期純利益が83,133千円減少しております。<br/>なお、セグメント情報に与える影響については当該箇所に記載しております。</p> | <p>3 連結子会社の事業年度等に関する事項<br/>連結子会社のうち、OVAL ASIA PACIFIC PTE.LTD.、<br/>OVAL TAIWAN CO.,LTD.、<br/>HEFEI OVAL INSTRUMENT CO.,LTD.、<br/>HEFEI OVAL INSTRUMENT SALES CO.,LTD.、<br/>OVAL ENGINEERING INC.、<br/>OVAL EUROPE B.V.、<br/>OVAL ENGINEERING SDN BHDの決算日は12月末日であり、他の連結子会社の決算日は2月末日であります。連結財務諸表の作成にあたっては、各社の決算日現在の財務諸表を使用し、連結決算日との間に生じた重要な取引については、連結上必要な調整を行っております。</p> <p>4 会計処理基準に関する事項<br/>(1) 重要な資産の評価基準及び評価方法<br/>イ 有価証券<br/>    その他有価証券<br/>        時価のあるもの..... 同左<br/>        時価のないもの..... 同左<br/>ロ デリバティブ..... 同左<br/>ハ たな卸資産<br/>    商品・製品・半製品・仕掛品・原材料<br/>        ..... 同左<br/>    貯蔵品..... 同左</p> |

| <p>前連結会計年度<br/>(自 平成20年4月1日<br/>至 平成21年3月31日)</p>  | <p>当連結会計年度<br/>(自 平成21年4月1日<br/>至 平成22年3月31日)</p>   |
|--|---|
| <p>(2) 重要な減価償却資産の減価償却の方法</p> <p>イ 有形固定資産(リース資産を除く)</p> <p>当社及び国内連結子会社は、主として定率法(ただし、平成10年4月1日以降に取得した建物(付属設備を除く)については定額法)を採用し、在外連結子会社は主として定額法を採用しております。</p> <p>なお、主な耐用年数は以下のとおりであります。</p> <p>建物及び構築物 8年～50年</p> <p>機械装置及び運搬具 4年～7年</p> <p>(追加情報)</p> <p>当社の機械装置については、従来耐用年数を4～17年としておりましたが、当連結会計年度より4～7年に変更しております。この変更は、平成20年度の税制改正を契機に耐用年数を見直したことによるものであります。</p> <p>これにより、当連結会計年度の営業利益、経常利益及び税金等調整前当期純利益は、それぞれ41,908千円減少しております。</p> <p>なお、セグメント情報に与える影響については、当該箇所に記載しております。</p> <p>ロ 無形固定資産(リース資産を除く)</p> <p>定額法を採用しております。</p> <p>なお、自社利用のソフトウェアについては、社内における利用可能期間(5年)に基づく定額法を採用しております。</p> <p>ハ リース資産</p> <p>所有権移転外ファイナンス・リース取引に係るリース資産</p> <p>リース期間を耐用年数とし、残存価額を零とする定額法を採用しております。</p> <p>なお、所有権移転外ファイナンス・リース取引のうち、リース取引開始日が企業会計基準第13号「リース取引に関する会計基準」の適用初年度開始前のリース取引については、通常の賃貸借取引に係る方法に準じた会計処理によっております。</p> | <p>(2) 重要な減価償却資産の減価償却の方法</p> <p>イ 有形固定資産(リース資産を除く)</p> <p>同左</p> <p>ロ 無形固定資産(リース資産を除く)</p> <p>同左</p> <p>ハ リース資産</p> <p>所有権移転外ファイナンス・リース取引に係るリース資産</p> <p>同左</p> |

| <p>前連結会計年度<br/>(自 平成20年4月1日<br/>至 平成21年3月31日)</p>  | <p>当連結会計年度<br/>(自 平成21年4月1日<br/>至 平成22年3月31日)</p>  |
|--|--|
| <p>(3) 重要な引当金の計上基準</p> <p>イ 貸倒引当金<br/>債権の貸倒損失に備えるため、一般債権については貸倒実績率により、貸倒懸念債権等特定の債権については個別に回収可能性を検討し、回収不能見込額を計上しております。</p> <p>ロ 賞与引当金<br/>当社及び一部の連結子会社は、従業員の賞与の支給に充てるため、賞与支給見込額の当連結会計年度負担額を計上しております。</p> <p>ハ 役員賞与引当金<br/>当社及び一部の連結子会社は、役員の賞与の支給に充てるため、賞与支給見込額の当連結会計年度負担額を計上しております。</p> <p>ニ 退職給付引当金<br/>当社及び一部の連結子会社は従業員の退職給付に備えるため、当連結会計年度末における退職給付債務及び年金資産の見込額に基づき当連結会計年度末において発生していると認められる額を計上しております。<br/>なお、過去勤務債務はその発生時の従業員の平均残存勤務期間以内の一定の年数(主として10年)による定額法により費用処理しております。<br/>数理計算上の差異は、各連結会計年度の発生時における従業員の平均残存勤務期間以内の一定の年数(主として10年)による定額法により按分した額をそれぞれ発生の翌連結会計年度から費用処理しております。</p> <p>ホ 役員退職慰労引当金<br/>当社は役員退職慰労金の支給に充てるため、内規に基づく連結会計年度末要支給額を計上していましたが、平成18年7月以降新規の引当計上を廃止しております。従いまして、当社の当連結会計年度末の残高は、現任取締役及び監査役が平成18年6月以前に就任していた期間に応じて引当計上した額であります。一部の連結子会社は役員退職慰労金の支給に充てるため、内規に基づく期末要支給額を計上しております。</p> | <p>(3) 重要な引当金の計上基準</p> <p>イ 貸倒引当金<br/>同左</p> <p>ロ 賞与引当金<br/>同左</p> <p>ハ 役員賞与引当金<br/>同左</p> <p>ニ 退職給付引当金<br/>同左</p> <p>(会計方針の変更)<br/>当連結会計年度より、「「退職給付に係る会計基準」の一部改正(その3)」(企業会計基準第19号平成20年7月31日)を適用しております。<br/>これによる損益に与える影響はありません。</p> <p>ホ 役員退職慰労引当金<br/>同左</p> |

| <p>前連結会計年度<br/>(自 平成20年4月1日<br/>至 平成21年3月31日)</p>   | <p>当連結会計年度<br/>(自 平成21年4月1日<br/>至 平成22年3月31日)</p>  |
|---|--|
| <p>_____</p> <p>_____</p> <p>(4) 重要な外貨建の資産又は負債の本邦通貨への換算基準<br/>外貨建金銭債権債務は、決算日の直物為替相場により円貨に換算し、換算差額は損益として処理しております。<br/>なお、在外連結子会社等の資産及び負債は、決算日の直物為替相場により円貨に換算し、収益及び費用は期中平均相場により円貨に換算し、換算差額は純資産の部における為替換算調整勘定及び少数株主持分に含めております。</p> <p>(会計方針の変更)<br/>従来、在外子会社等の収益及び費用は、決算日の直物為替相場により円貨に換算していましたが、当連結会計年度より、期中平均相場により円貨に換算する方法に変更しております。この変更は、一時的な為替相場の変動による期間損益への影響を排除し、在外子会社等の業績をより実態に合わせて適正な期間損益計算を行うために実施するものであります。<br/>これにより、従来の方によった場合に比べ、売上高は438,093千円、営業利益は25,325千円、経常利益は22,278千円、税金等調整前当期純利益は22,273千円増加しております。<br/>なお、セグメント情報に与える影響については、当該箇所に記載しております。</p> | <p>(4) 重要な収益及び費用の計上基準<br/>完成工事高及び完成工事原価の計上基準<br/>イ 当連結会計年度末までの進捗部分について成果の確実性が認められる工事<br/>工事進行基準(工事の進捗率の見積りは原価比例法)<br/>ロ その他の工事<br/>工事完成基準<br/>(会計方針の変更)<br/>請負工事に係る収益の計上基準については、従来、工事完成基準を適用していましたが、「工事契約に関する会計基準」(企業会計基準第15号 平成19年12月27日)及び「工事契約に関する会計基準の適用指針」(企業会計基準適用指針第18号 平成19年12月27日)を当連結会計年度から適用し、当連結会計年度に着手した工事契約から、当連結会計年度末までの進捗部分について成果の確実性が認められる工事については工事進行基準(工事の進捗率の見積りは原価比例法)を、その他の工事については工事完成基準を適用しております。<br/>これによる損益に与える影響はありません。</p> <p>(5) 重要な外貨建の資産又は負債の本邦通貨への換算基準<br/>同左</p> <p>_____</p> |

| <p>前連結会計年度<br/>(自 平成20年4月1日<br/>至 平成21年3月31日)</p>  | <p>当連結会計年度<br/>(自 平成21年4月1日<br/>至 平成22年3月31日)</p>  |
|--|--|
| <p>(5) 重要なヘッジ会計の方法</p> <p>イ ヘッジ会計の方法<br/>原則として繰延ヘッジ処理によっております。<br/>なお、振当処理の要件を満たしている為替予約については振当処理によっております。</p> <p>ロ ヘッジ手段とヘッジ対象<br/>ヘッジ手段...為替予約<br/>ヘッジ対象...製品輸出による外貨建売上債権、原材料輸入による外貨建買入債務及び外貨建予定取引</p> <p>ハ ヘッジ方針<br/>外国為替規程及び権限統制規程に基づき、ヘッジ対象に係る為替相場変動リスクを一定の範囲内でヘッジしております。</p> <p>ニ ヘッジ有効性評価の方法<br/>ヘッジ対象のキャッシュ・フロー変動の累計又は相場変動とヘッジ手段のキャッシュ・フロー変動の累計又は相場変動を半期ごとに比較し、両者の変動額等を基礎にしてヘッジの有効性を評価しております。<br/>但し、振当処理によっている為替予約については有効性の評価を省略しております。</p> <p>(6) その他連結財務諸表作成のための重要な事項<br/>消費税等の会計処理<br/>消費税及び地方消費税の会計処理は税抜方式によっております。</p> <p>5 連結子会社の資産及び負債の評価に関する事項<br/>連結子会社の資産及び負債の評価方法は、全面時価評価法を採用しております。</p> <p>6 のれん及び負ののれんの償却に関する事項<br/>のれん及び負ののれんの償却については、5年間の均等償却を行っております。</p> <p>7 連結キャッシュ・フロー計算書における資金の範囲<br/>連結キャッシュ・フロー計算書における資金(現金及び現金同等物)は、手許現金、随時引出し可能な預金及び容易に換金可能であり、かつ、価値の変動について僅少なりリスクしか負わない取得日から3ヶ月以内に償還期限の到来する短期投資からなっております。</p> | <p>(6) 重要なヘッジ会計の方法</p> <p>イ ヘッジ会計の方法<br/>同左</p> <p>ロ ヘッジ手段とヘッジ対象<br/>同左</p> <p>ハ ヘッジ方針<br/>同左</p> <p>ニ ヘッジ有効性評価の方法<br/>同左</p> <p>(7) その他連結財務諸表作成のための重要な事項<br/>消費税等の会計処理<br/>同左</p> <p>5 連結子会社の資産及び負債の評価に関する事項<br/>同左</p> <p>6 のれん及び負ののれんの償却に関する事項<br/>同左</p> <p>7 連結キャッシュ・フロー計算書における資金の範囲<br/>同左</p> |

【連結財務諸表作成のための基本となる重要な事項の変更】

| 前連結会計年度<br>(自 平成20年 4月 1日<br>至 平成21年 3月31日)   | 当連結会計年度<br>(自 平成21年 4月 1日<br>至 平成22年 3月31日) |
|---|---|
| <p>「リース取引に関する会計基準」(企業会計基準第13号(平成5年6月17日(企業会計審議会第一部会)、平成19年3月30日改正))及び「リース取引に関する会計基準の適用指針」(企業会計基準適用指針第16号(平成6年1月18日(日本公認会計士協会 会計制度委員会)、平成19年3月30日改正))を当連結会計年度から適用し、所有権移転外ファイナンス・リース取引については、通常の賃貸借取引に係る方法に準じた会計処理から通常の売買取引に係る方法に準じた会計処理に変更しております。</p> <p>これによる損益に与える影響は軽微であります。</p> | —————                                       |

【表示方法の変更】

| 前連結会計年度<br>(自 平成20年 4月 1日<br>至 平成21年 3月31日)   | 当連結会計年度<br>(自 平成21年 4月 1日<br>至 平成22年 3月31日) |
|---|---|
| <p>(連結貸借対照表)</p> <p>財務諸表等規則等の一部を改正する内閣府令(平成20年8月7日内閣府令第50号)が適用となることに伴い、前連結会計年度において、「たな卸資産」として掲記されていたものは、当連結会計年度から「商品及び製品」「仕掛品」「原材料及び貯蔵品」に区分掲記しております。</p> <p>なお、前連結会計年度の「たな卸資産」に含まれる「商品及び製品」「仕掛品」「原材料及び貯蔵品」は、それぞれ485,751千円、233,195千円、1,078,050千円であります。</p> | —————                                       |



【注記事項】

(連結貸借対照表関係)

| 前連結会計年度<br>(平成21年3月31日)   | 当連結会計年度<br>(平成22年3月31日)     |                 |           |                |    |                   |    |  |         |                 |    |                 |     |  |         |                 |    |                |    |                   |       |           |       |           |    |           |            |           |          |          |                    |                             |  |                           |                             |                          |                           |                        |    |           |  |         |                 |           |                |    |                   |    |  |         |                 |    |                 |     |  |        |                |         |                 |    |                |    |                   |       |           |       |           |    |           |            |          |          |          |                    |                             |  |                           |                           |                        |    |          |
|---|-----------------------------|-----------------|-----------|----------------|----|-------------------|----|--|---------|-----------------|----|-----------------|-----|--|---------|-----------------|----|----------------|----|-------------------|-------|-----------|-------|-----------|----|-----------|------------|-----------|----------|----------|--------------------|-----------------------------|--|---------------------------|-----------------------------|--------------------------|---------------------------|------------------------|----|-----------|--|---------|-----------------|-----------|----------------|----|-------------------|----|--|---------|-----------------|----|-----------------|-----|--|--------|----------------|---------|-----------------|----|----------------|----|-------------------|-------|-----------|-------|-----------|----|-----------|------------|----------|----------|----------|--------------------|-----------------------------|--|---------------------------|---------------------------|------------------------|----|----------|
| <p>1 担保資産及び担保付債務<br/>担保に供している資産は次のとおりであります。<br/>横浜工場財団</p> <table style="width: 100%; border-collapse: collapse;"> <tr> <td style="padding-left: 20px;">建物及び構築物</td> <td style="text-align: right;">109,915千円(期末簿価)</td> </tr> <tr> <td style="padding-left: 20px;">機械装置及び運搬具</td> <td style="text-align: right;">37,072 " ( " )</td> </tr> <tr> <td style="padding-left: 20px;">土地</td> <td style="text-align: right;">4,511,000 " ( " )</td> </tr> <tr> <td colspan="2">本社</td> </tr> <tr> <td style="padding-left: 20px;">建物及び構築物</td> <td style="text-align: right;">696,220 " ( " )</td> </tr> <tr> <td style="padding-left: 20px;">土地</td> <td style="text-align: right;">658,507 " ( " )</td> </tr> <tr> <td colspan="2">その他</td> </tr> <tr> <td style="padding-left: 20px;">建物及び構築物</td> <td style="text-align: right;">234,694 " ( " )</td> </tr> <tr> <td style="padding-left: 20px;">土地</td> <td style="text-align: right;">66,166 " ( " )</td> </tr> <tr> <td style="padding-left: 20px;">合計</td> <td style="text-align: right;">6,313,578 " ( " )</td> </tr> </table> <p>担保付債務は次のとおりであります。</p> <table style="width: 100%; border-collapse: collapse;"> <tr> <td style="padding-left: 20px;">長期借入金</td> <td style="text-align: right;">463,885千円</td> </tr> <tr> <td style="padding-left: 20px;">短期借入金</td> <td style="text-align: right;">508,303 "</td> </tr> <tr> <td style="padding-left: 20px;">合計</td> <td style="text-align: right;">972,189 "</td> </tr> </table> <p>2 このうち、非連結子会社及び関連会社に対するものは次のとおりであります。<br/>投資その他の資産</p> <table style="width: 100%; border-collapse: collapse;"> <tr> <td style="padding-left: 20px;">投資有価証券(株式)</td> <td style="text-align: right;">142,620千円</td> </tr> <tr> <td style="padding-left: 20px;">その他(出資金)</td> <td style="text-align: right;">21,635 "</td> </tr> </table> <p>3 保証債務<br/>OVAL ASIA PACIFIC PTE.LTD.は以下の会社の銀行借入等に対し、債務保証を行っております。</p> <table style="width: 100%; border-collapse: collapse;"> <tr> <td style="padding-left: 20px;">OVAL THAILAND LTD.</td> <td style="text-align: right;">65,793千円<br/>( THB 25,200千 )</td> </tr> <tr> <td style="padding-left: 20px;">OVAL-ITECH CONTROL<br/>AND ENGINEERING LTD.</td> <td style="text-align: right;">9,399千円<br/>( THB 3,600千 )</td> </tr> <tr> <td style="padding-left: 20px;">OVAL ENGINEERING<br/>SDN BHD</td> <td style="text-align: right;">17,957千円<br/>(USD 142千) 他</td> </tr> <tr> <td style="padding-left: 20px;">OVAL OIL &amp; GAS<br/>SDN BHD</td> <td style="text-align: right;">12,635千円<br/>(USD 139千)</td> </tr> <tr> <td style="padding-left: 20px;">合計</td> <td style="text-align: right;">105,784千円</td> </tr> </table> <p>4 有形固定資産の減価償却累計額は5,539,351千円<br/>であります。</p> | 建物及び構築物                     | 109,915千円(期末簿価) | 機械装置及び運搬具 | 37,072 " ( " ) | 土地 | 4,511,000 " ( " ) | 本社 |  | 建物及び構築物 | 696,220 " ( " ) | 土地 | 658,507 " ( " ) | その他 |  | 建物及び構築物 | 234,694 " ( " ) | 土地 | 66,166 " ( " ) | 合計 | 6,313,578 " ( " ) | 長期借入金 | 463,885千円 | 短期借入金 | 508,303 " | 合計 | 972,189 " | 投資有価証券(株式) | 142,620千円 | その他(出資金) | 21,635 " | OVAL THAILAND LTD. | 65,793千円<br>( THB 25,200千 ) | OVAL-ITECH CONTROL<br>AND ENGINEERING LTD. | 9,399千円<br>( THB 3,600千 ) | OVAL ENGINEERING<br>SDN BHD | 17,957千円<br>(USD 142千) 他 | OVAL OIL & GAS<br>SDN BHD | 12,635千円<br>(USD 139千) | 合計 | 105,784千円 | <p>1 担保資産及び担保付債務<br/>担保に供している資産は次のとおりであります。<br/>横浜工場財団</p> <table style="width: 100%; border-collapse: collapse;"> <tr> <td style="padding-left: 20px;">建物及び構築物</td> <td style="text-align: right;">101,234千円(期末簿価)</td> </tr> <tr> <td style="padding-left: 20px;">機械装置及び運搬具</td> <td style="text-align: right;">27,574 " ( " )</td> </tr> <tr> <td style="padding-left: 20px;">土地</td> <td style="text-align: right;">4,511,000 " ( " )</td> </tr> <tr> <td colspan="2">本社</td> </tr> <tr> <td style="padding-left: 20px;">建物及び構築物</td> <td style="text-align: right;">671,832 " ( " )</td> </tr> <tr> <td style="padding-left: 20px;">土地</td> <td style="text-align: right;">658,507 " ( " )</td> </tr> <tr> <td colspan="2">その他</td> </tr> <tr> <td style="padding-left: 20px;">現金及び預金</td> <td style="text-align: right;">12,600 " ( " )</td> </tr> <tr> <td style="padding-left: 20px;">建物及び構築物</td> <td style="text-align: right;">226,951 " ( " )</td> </tr> <tr> <td style="padding-left: 20px;">土地</td> <td style="text-align: right;">73,019 " ( " )</td> </tr> <tr> <td style="padding-left: 20px;">合計</td> <td style="text-align: right;">6,282,718 " ( " )</td> </tr> </table> <p>担保付債務は次のとおりであります。</p> <table style="width: 100%; border-collapse: collapse;"> <tr> <td style="padding-left: 20px;">長期借入金</td> <td style="text-align: right;">523,002千円</td> </tr> <tr> <td style="padding-left: 20px;">短期借入金</td> <td style="text-align: right;">460,108 "</td> </tr> <tr> <td style="padding-left: 20px;">合計</td> <td style="text-align: right;">983,110 "</td> </tr> </table> <p>2 このうち、非連結子会社及び関連会社に対するものは次のとおりであります。<br/>投資その他の資産</p> <table style="width: 100%; border-collapse: collapse;"> <tr> <td style="padding-left: 20px;">投資有価証券(株式)</td> <td style="text-align: right;">89,429千円</td> </tr> <tr> <td style="padding-left: 20px;">その他(出資金)</td> <td style="text-align: right;">21,635 "</td> </tr> </table> <p>3 保証債務<br/>OVAL ASIA PACIFIC PTE.LTD.は以下の会社の銀行借入等に対し、債務保証を行っております。</p> <table style="width: 100%; border-collapse: collapse;"> <tr> <td style="padding-left: 20px;">OVAL THAILAND LTD.</td> <td style="text-align: right;">69,511千円<br/>( THB 25,200千 )</td> </tr> <tr> <td style="padding-left: 20px;">OVAL-ITECH CONTROL<br/>AND ENGINEERING LTD.</td> <td style="text-align: right;">9,930千円<br/>( THB 3,600千 )</td> </tr> <tr> <td style="padding-left: 20px;">OVAL OIL &amp; GAS<br/>SDN BHD</td> <td style="text-align: right;">12,810千円<br/>(USD 139千)</td> </tr> <tr> <td style="padding-left: 20px;">合計</td> <td style="text-align: right;">92,251千円</td> </tr> </table> <p>4 有形固定資産の減価償却累計額は5,786,186千円<br/>であります。</p> | 建物及び構築物 | 101,234千円(期末簿価) | 機械装置及び運搬具 | 27,574 " ( " ) | 土地 | 4,511,000 " ( " ) | 本社 |  | 建物及び構築物 | 671,832 " ( " ) | 土地 | 658,507 " ( " ) | その他 |  | 現金及び預金 | 12,600 " ( " ) | 建物及び構築物 | 226,951 " ( " ) | 土地 | 73,019 " ( " ) | 合計 | 6,282,718 " ( " ) | 長期借入金 | 523,002千円 | 短期借入金 | 460,108 " | 合計 | 983,110 " | 投資有価証券(株式) | 89,429千円 | その他(出資金) | 21,635 " | OVAL THAILAND LTD. | 69,511千円<br>( THB 25,200千 ) | OVAL-ITECH CONTROL<br>AND ENGINEERING LTD. | 9,930千円<br>( THB 3,600千 ) | OVAL OIL & GAS<br>SDN BHD | 12,810千円<br>(USD 139千) | 合計 | 92,251千円 |
| 建物及び構築物   | 109,915千円(期末簿価)             |                 |           |                |    |                   |    |  |         |                 |    |                 |     |  |         |                 |    |                |    |                   |       |           |       |           |    |           |            |           |          |          |                    |                             |  |                           |                             |                          |                           |                        |    |           |  |         |                 |           |                |    |                   |    |  |         |                 |    |                 |     |  |        |                |         |                 |    |                |    |                   |       |           |       |           |    |           |            |          |          |          |                    |                             |  |                           |                           |                        |    |          |
| 機械装置及び運搬具   | 37,072 " ( " )              |                 |           |                |    |                   |    |  |         |                 |    |                 |     |  |         |                 |    |                |    |                   |       |           |       |           |    |           |            |           |          |          |                    |                             |  |                           |                             |                          |                           |                        |    |           |  |         |                 |           |                |    |                   |    |  |         |                 |    |                 |     |  |        |                |         |                 |    |                |    |                   |       |           |       |           |    |           |            |          |          |          |                    |                             |  |                           |                           |                        |    |          |
| 土地  | 4,511,000 " ( " )           |                 |           |                |    |                   |    |  |         |                 |    |                 |     |  |         |                 |    |                |    |                   |       |           |       |           |    |           |            |           |          |          |                    |                             |  |                           |                             |                          |                           |                        |    |           |  |         |                 |           |                |    |                   |    |  |         |                 |    |                 |     |  |        |                |         |                 |    |                |    |                   |       |           |       |           |    |           |            |          |          |          |                    |                             |  |                           |                           |                        |    |          |
| 本社  |                             |                 |           |                |    |                   |    |  |         |                 |    |                 |     |  |         |                 |    |                |    |                   |       |           |       |           |    |           |            |           |          |          |                    |                             |  |                           |                             |                          |                           |                        |    |           |  |         |                 |           |                |    |                   |    |  |         |                 |    |                 |     |  |        |                |         |                 |    |                |    |                   |       |           |       |           |    |           |            |          |          |          |                    |                             |  |                           |                           |                        |    |          |
| 建物及び構築物   | 696,220 " ( " )             |                 |           |                |    |                   |    |  |         |                 |    |                 |     |  |         |                 |    |                |    |                   |       |           |       |           |    |           |            |           |          |          |                    |                             |  |                           |                             |                          |                           |                        |    |           |  |         |                 |           |                |    |                   |    |  |         |                 |    |                 |     |  |        |                |         |                 |    |                |    |                   |       |           |       |           |    |           |            |          |          |          |                    |                             |  |                           |                           |                        |    |          |
| 土地  | 658,507 " ( " )             |                 |           |                |    |                   |    |  |         |                 |    |                 |     |  |         |                 |    |                |    |                   |       |           |       |           |    |           |            |           |          |          |                    |                             |  |                           |                             |                          |                           |                        |    |           |  |         |                 |           |                |    |                   |    |  |         |                 |    |                 |     |  |        |                |         |                 |    |                |    |                   |       |           |       |           |    |           |            |          |          |          |                    |                             |  |                           |                           |                        |    |          |
| その他   |                             |                 |           |                |    |                   |    |  |         |                 |    |                 |     |  |         |                 |    |                |    |                   |       |           |       |           |    |           |            |           |          |          |                    |                             |  |                           |                             |                          |                           |                        |    |           |  |         |                 |           |                |    |                   |    |  |         |                 |    |                 |     |  |        |                |         |                 |    |                |    |                   |       |           |       |           |    |           |            |          |          |          |                    |                             |  |                           |                           |                        |    |          |
| 建物及び構築物   | 234,694 " ( " )             |                 |           |                |    |                   |    |  |         |                 |    |                 |     |  |         |                 |    |                |    |                   |       |           |       |           |    |           |            |           |          |          |                    |                             |  |                           |                             |                          |                           |                        |    |           |  |         |                 |           |                |    |                   |    |  |         |                 |    |                 |     |  |        |                |         |                 |    |                |    |                   |       |           |       |           |    |           |            |          |          |          |                    |                             |  |                           |                           |                        |    |          |
| 土地  | 66,166 " ( " )              |                 |           |                |    |                   |    |  |         |                 |    |                 |     |  |         |                 |    |                |    |                   |       |           |       |           |    |           |            |           |          |          |                    |                             |  |                           |                             |                          |                           |                        |    |           |  |         |                 |           |                |    |                   |    |  |         |                 |    |                 |     |  |        |                |         |                 |    |                |    |                   |       |           |       |           |    |           |            |          |          |          |                    |                             |  |                           |                           |                        |    |          |
| 合計  | 6,313,578 " ( " )           |                 |           |                |    |                   |    |  |         |                 |    |                 |     |  |         |                 |    |                |    |                   |       |           |       |           |    |           |            |           |          |          |                    |                             |  |                           |                             |                          |                           |                        |    |           |  |         |                 |           |                |    |                   |    |  |         |                 |    |                 |     |  |        |                |         |                 |    |                |    |                   |       |           |       |           |    |           |            |          |          |          |                    |                             |  |                           |                           |                        |    |          |
| 長期借入金   | 463,885千円                   |                 |           |                |    |                   |    |  |         |                 |    |                 |     |  |         |                 |    |                |    |                   |       |           |       |           |    |           |            |           |          |          |                    |                             |  |                           |                             |                          |                           |                        |    |           |  |         |                 |           |                |    |                   |    |  |         |                 |    |                 |     |  |        |                |         |                 |    |                |    |                   |       |           |       |           |    |           |            |          |          |          |                    |                             |  |                           |                           |                        |    |          |
| 短期借入金   | 508,303 "                   |                 |           |                |    |                   |    |  |         |                 |    |                 |     |  |         |                 |    |                |    |                   |       |           |       |           |    |           |            |           |          |          |                    |                             |  |                           |                             |                          |                           |                        |    |           |  |         |                 |           |                |    |                   |    |  |         |                 |    |                 |     |  |        |                |         |                 |    |                |    |                   |       |           |       |           |    |           |            |          |          |          |                    |                             |  |                           |                           |                        |    |          |
| 合計  | 972,189 "                   |                 |           |                |    |                   |    |  |         |                 |    |                 |     |  |         |                 |    |                |    |                   |       |           |       |           |    |           |            |           |          |          |                    |                             |  |                           |                             |                          |                           |                        |    |           |  |         |                 |           |                |    |                   |    |  |         |                 |    |                 |     |  |        |                |         |                 |    |                |    |                   |       |           |       |           |    |           |            |          |          |          |                    |                             |  |                           |                           |                        |    |          |
| 投資有価証券(株式)  | 142,620千円                   |                 |           |                |    |                   |    |  |         |                 |    |                 |     |  |         |                 |    |                |    |                   |       |           |       |           |    |           |            |           |          |          |                    |                             |  |                           |                             |                          |                           |                        |    |           |  |         |                 |           |                |    |                   |    |  |         |                 |    |                 |     |  |        |                |         |                 |    |                |    |                   |       |           |       |           |    |           |            |          |          |          |                    |                             |  |                           |                           |                        |    |          |
| その他(出資金)  | 21,635 "                    |                 |           |                |    |                   |    |  |         |                 |    |                 |     |  |         |                 |    |                |    |                   |       |           |       |           |    |           |            |           |          |          |                    |                             |  |                           |                             |                          |                           |                        |    |           |  |         |                 |           |                |    |                   |    |  |         |                 |    |                 |     |  |        |                |         |                 |    |                |    |                   |       |           |       |           |    |           |            |          |          |          |                    |                             |  |                           |                           |                        |    |          |
| OVAL THAILAND LTD.  | 65,793千円<br>( THB 25,200千 ) |                 |           |                |    |                   |    |  |         |                 |    |                 |     |  |         |                 |    |                |    |                   |       |           |       |           |    |           |            |           |          |          |                    |                             |  |                           |                             |                          |                           |                        |    |           |  |         |                 |           |                |    |                   |    |  |         |                 |    |                 |     |  |        |                |         |                 |    |                |    |                   |       |           |       |           |    |           |            |          |          |          |                    |                             |  |                           |                           |                        |    |          |
| OVAL-ITECH CONTROL<br>AND ENGINEERING LTD.  | 9,399千円<br>( THB 3,600千 )   |                 |           |                |    |                   |    |  |         |                 |    |                 |     |  |         |                 |    |                |    |                   |       |           |       |           |    |           |            |           |          |          |                    |                             |  |                           |                             |                          |                           |                        |    |           |  |         |                 |           |                |    |                   |    |  |         |                 |    |                 |     |  |        |                |         |                 |    |                |    |                   |       |           |       |           |    |           |            |          |          |          |                    |                             |  |                           |                           |                        |    |          |
| OVAL ENGINEERING<br>SDN BHD   | 17,957千円<br>(USD 142千) 他    |                 |           |                |    |                   |    |  |         |                 |    |                 |     |  |         |                 |    |                |    |                   |       |           |       |           |    |           |            |           |          |          |                    |                             |  |                           |                             |                          |                           |                        |    |           |  |         |                 |           |                |    |                   |    |  |         |                 |    |                 |     |  |        |                |         |                 |    |                |    |                   |       |           |       |           |    |           |            |          |          |          |                    |                             |  |                           |                           |                        |    |          |
| OVAL OIL & GAS<br>SDN BHD   | 12,635千円<br>(USD 139千)      |                 |           |                |    |                   |    |  |         |                 |    |                 |     |  |         |                 |    |                |    |                   |       |           |       |           |    |           |            |           |          |          |                    |                             |  |                           |                             |                          |                           |                        |    |           |  |         |                 |           |                |    |                   |    |  |         |                 |    |                 |     |  |        |                |         |                 |    |                |    |                   |       |           |       |           |    |           |            |          |          |          |                    |                             |  |                           |                           |                        |    |          |
| 合計  | 105,784千円                   |                 |           |                |    |                   |    |  |         |                 |    |                 |     |  |         |                 |    |                |    |                   |       |           |       |           |    |           |            |           |          |          |                    |                             |  |                           |                             |                          |                           |                        |    |           |  |         |                 |           |                |    |                   |    |  |         |                 |    |                 |     |  |        |                |         |                 |    |                |    |                   |       |           |       |           |    |           |            |          |          |          |                    |                             |  |                           |                           |                        |    |          |
| 建物及び構築物   | 101,234千円(期末簿価)             |                 |           |                |    |                   |    |  |         |                 |    |                 |     |  |         |                 |    |                |    |                   |       |           |       |           |    |           |            |           |          |          |                    |                             |  |                           |                             |                          |                           |                        |    |           |  |         |                 |           |                |    |                   |    |  |         |                 |    |                 |     |  |        |                |         |                 |    |                |    |                   |       |           |       |           |    |           |            |          |          |          |                    |                             |  |                           |                           |                        |    |          |
| 機械装置及び運搬具   | 27,574 " ( " )              |                 |           |                |    |                   |    |  |         |                 |    |                 |     |  |         |                 |    |                |    |                   |       |           |       |           |    |           |            |           |          |          |                    |                             |  |                           |                             |                          |                           |                        |    |           |  |         |                 |           |                |    |                   |    |  |         |                 |    |                 |     |  |        |                |         |                 |    |                |    |                   |       |           |       |           |    |           |            |          |          |          |                    |                             |  |                           |                           |                        |    |          |
| 土地  | 4,511,000 " ( " )           |                 |           |                |    |                   |    |  |         |                 |    |                 |     |  |         |                 |    |                |    |                   |       |           |       |           |    |           |            |           |          |          |                    |                             |  |                           |                             |                          |                           |                        |    |           |  |         |                 |           |                |    |                   |    |  |         |                 |    |                 |     |  |        |                |         |                 |    |                |    |                   |       |           |       |           |    |           |            |          |          |          |                    |                             |  |                           |                           |                        |    |          |
| 本社  |                             |                 |           |                |    |                   |    |  |         |                 |    |                 |     |  |         |                 |    |                |    |                   |       |           |       |           |    |           |            |           |          |          |                    |                             |  |                           |                             |                          |                           |                        |    |           |  |         |                 |           |                |    |                   |    |  |         |                 |    |                 |     |  |        |                |         |                 |    |                |    |                   |       |           |       |           |    |           |            |          |          |          |                    |                             |  |                           |                           |                        |    |          |
| 建物及び構築物   | 671,832 " ( " )             |                 |           |                |    |                   |    |  |         |                 |    |                 |     |  |         |                 |    |                |    |                   |       |           |       |           |    |           |            |           |          |          |                    |                             |  |                           |                             |                          |                           |                        |    |           |  |         |                 |           |                |    |                   |    |  |         |                 |    |                 |     |  |        |                |         |                 |    |                |    |                   |       |           |       |           |    |           |            |          |          |          |                    |                             |  |                           |                           |                        |    |          |
| 土地  | 658,507 " ( " )             |                 |           |                |    |                   |    |  |         |                 |    |                 |     |  |         |                 |    |                |    |                   |       |           |       |           |    |           |            |           |          |          |                    |                             |  |                           |                             |                          |                           |                        |    |           |  |         |                 |           |                |    |                   |    |  |         |                 |    |                 |     |  |        |                |         |                 |    |                |    |                   |       |           |       |           |    |           |            |          |          |          |                    |                             |  |                           |                           |                        |    |          |
| その他   |                             |                 |           |                |    |                   |    |  |         |                 |    |                 |     |  |         |                 |    |                |    |                   |       |           |       |           |    |           |            |           |          |          |                    |                             |  |                           |                             |                          |                           |                        |    |           |  |         |                 |           |                |    |                   |    |  |         |                 |    |                 |     |  |        |                |         |                 |    |                |    |                   |       |           |       |           |    |           |            |          |          |          |                    |                             |  |                           |                           |                        |    |          |
| 現金及び預金  | 12,600 " ( " )              |                 |           |                |    |                   |    |  |         |                 |    |                 |     |  |         |                 |    |                |    |                   |       |           |       |           |    |           |            |           |          |          |                    |                             |  |                           |                             |                          |                           |                        |    |           |  |         |                 |           |                |    |                   |    |  |         |                 |    |                 |     |  |        |                |         |                 |    |                |    |                   |       |           |       |           |    |           |            |          |          |          |                    |                             |  |                           |                           |                        |    |          |
| 建物及び構築物   | 226,951 " ( " )             |                 |           |                |    |                   |    |  |         |                 |    |                 |     |  |         |                 |    |                |    |                   |       |           |       |           |    |           |            |           |          |          |                    |                             |  |                           |                             |                          |                           |                        |    |           |  |         |                 |           |                |    |                   |    |  |         |                 |    |                 |     |  |        |                |         |                 |    |                |    |                   |       |           |       |           |    |           |            |          |          |          |                    |                             |  |                           |                           |                        |    |          |
| 土地  | 73,019 " ( " )              |                 |           |                |    |                   |    |  |         |                 |    |                 |     |  |         |                 |    |                |    |                   |       |           |       |           |    |           |            |           |          |          |                    |                             |  |                           |                             |                          |                           |                        |    |           |  |         |                 |           |                |    |                   |    |  |         |                 |    |                 |     |  |        |                |         |                 |    |                |    |                   |       |           |       |           |    |           |            |          |          |          |                    |                             |  |                           |                           |                        |    |          |
| 合計  | 6,282,718 " ( " )           |                 |           |                |    |                   |    |  |         |                 |    |                 |     |  |         |                 |    |                |    |                   |       |           |       |           |    |           |            |           |          |          |                    |                             |  |                           |                             |                          |                           |                        |    |           |  |         |                 |           |                |    |                   |    |  |         |                 |    |                 |     |  |        |                |         |                 |    |                |    |                   |       |           |       |           |    |           |            |          |          |          |                    |                             |  |                           |                           |                        |    |          |
| 長期借入金   | 523,002千円                   |                 |           |                |    |                   |    |  |         |                 |    |                 |     |  |         |                 |    |                |    |                   |       |           |       |           |    |           |            |           |          |          |                    |                             |  |                           |                             |                          |                           |                        |    |           |  |         |                 |           |                |    |                   |    |  |         |                 |    |                 |     |  |        |                |         |                 |    |                |    |                   |       |           |       |           |    |           |            |          |          |          |                    |                             |  |                           |                           |                        |    |          |
| 短期借入金   | 460,108 "                   |                 |           |                |    |                   |    |  |         |                 |    |                 |     |  |         |                 |    |                |    |                   |       |           |       |           |    |           |            |           |          |          |                    |                             |  |                           |                             |                          |                           |                        |    |           |  |         |                 |           |                |    |                   |    |  |         |                 |    |                 |     |  |        |                |         |                 |    |                |    |                   |       |           |       |           |    |           |            |          |          |          |                    |                             |  |                           |                           |                        |    |          |
| 合計  | 983,110 "                   |                 |           |                |    |                   |    |  |         |                 |    |                 |     |  |         |                 |    |                |    |                   |       |           |       |           |    |           |            |           |          |          |                    |                             |  |                           |                             |                          |                           |                        |    |           |  |         |                 |           |                |    |                   |    |  |         |                 |    |                 |     |  |        |                |         |                 |    |                |    |                   |       |           |       |           |    |           |            |          |          |          |                    |                             |  |                           |                           |                        |    |          |
| 投資有価証券(株式)  | 89,429千円                    |                 |           |                |    |                   |    |  |         |                 |    |                 |     |  |         |                 |    |                |    |                   |       |           |       |           |    |           |            |           |          |          |                    |                             |  |                           |                             |                          |                           |                        |    |           |  |         |                 |           |                |    |                   |    |  |         |                 |    |                 |     |  |        |                |         |                 |    |                |    |                   |       |           |       |           |    |           |            |          |          |          |                    |                             |  |                           |                           |                        |    |          |
| その他(出資金)  | 21,635 "                    |                 |           |                |    |                   |    |  |         |                 |    |                 |     |  |         |                 |    |                |    |                   |       |           |       |           |    |           |            |           |          |          |                    |                             |  |                           |                             |                          |                           |                        |    |           |  |         |                 |           |                |    |                   |    |  |         |                 |    |                 |     |  |        |                |         |                 |    |                |    |                   |       |           |       |           |    |           |            |          |          |          |                    |                             |  |                           |                           |                        |    |          |
| OVAL THAILAND LTD.  | 69,511千円<br>( THB 25,200千 ) |                 |           |                |    |                   |    |  |         |                 |    |                 |     |  |         |                 |    |                |    |                   |       |           |       |           |    |           |            |           |          |          |                    |                             |  |                           |                             |                          |                           |                        |    |           |  |         |                 |           |                |    |                   |    |  |         |                 |    |                 |     |  |        |                |         |                 |    |                |    |                   |       |           |       |           |    |           |            |          |          |          |                    |                             |  |                           |                           |                        |    |          |
| OVAL-ITECH CONTROL<br>AND ENGINEERING LTD.  | 9,930千円<br>( THB 3,600千 )   |                 |           |                |    |                   |    |  |         |                 |    |                 |     |  |         |                 |    |                |    |                   |       |           |       |           |    |           |            |           |          |          |                    |                             |  |                           |                             |                          |                           |                        |    |           |  |         |                 |           |                |    |                   |    |  |         |                 |    |                 |     |  |        |                |         |                 |    |                |    |                   |       |           |       |           |    |           |            |          |          |          |                    |                             |  |                           |                           |                        |    |          |
| OVAL OIL & GAS<br>SDN BHD   | 12,810千円<br>(USD 139千)      |                 |           |                |    |                   |    |  |         |                 |    |                 |     |  |         |                 |    |                |    |                   |       |           |       |           |    |           |            |           |          |          |                    |                             |  |                           |                             |                          |                           |                        |    |           |  |         |                 |           |                |    |                   |    |  |         |                 |    |                 |     |  |        |                |         |                 |    |                |    |                   |       |           |       |           |    |           |            |          |          |          |                    |                             |  |                           |                           |                        |    |          |
| 合計  | 92,251千円                    |                 |           |                |    |                   |    |  |         |                 |    |                 |     |  |         |                 |    |                |    |                   |       |           |       |           |    |           |            |           |          |          |                    |                             |  |                           |                             |                          |                           |                        |    |           |  |         |                 |           |                |    |                   |    |  |         |                 |    |                 |     |  |        |                |         |                 |    |                |    |                   |       |           |       |           |    |           |            |          |          |          |                    |                             |  |                           |                           |                        |    |          |

| 前連結会計年度<br>(平成21年3月31日)   | 当連結会計年度<br>(平成22年3月31日)   |
|---|---|
| <p>5 当社は、土地の再評価に関する法律(平成10年3月31日公布法律第34号)に基づき、事業用の土地の再評価を行い、当該再評価差額に係る税金相当額を再評価に係る繰延税金負債として負債の部に計上し、これを控除した金額を土地再評価差額金として純資産の部に計上しております。</p> <ul style="list-style-type: none"> <li>・再評価の方法……土地の再評価に関する法律の施行令(平成10年3月31日公布政令第119号)第2条第4号に定める路線価及び路線価のない土地は第2条第3号に定める固定資産税評価額に合理的な調整を行って算出しております。</li> <li>・再評価を行った年月日……平成14年3月31日</li> <li>・再評価を行った土地の期末における時価と再評価後の帳簿価額との差額…1,397,369千円</li> </ul> <p>6 売上債権の流動化<br/>当社は、売上債権の一部を譲渡し、債権の流動化を行っております。<br/>なお、受取手形の債権流動化による譲渡高は620,615千円であります。</p> | <p>5 当社は、土地の再評価に関する法律(平成10年3月31日公布法律第34号)に基づき、事業用の土地の再評価を行い、当該再評価差額に係る税金相当額を再評価に係る繰延税金負債として負債の部に計上し、これを控除した金額を土地再評価差額金として純資産の部に計上しております。</p> <ul style="list-style-type: none"> <li>・再評価の方法……土地の再評価に関する法律の施行令(平成10年3月31日公布政令第119号)第2条第4号に定める路線価及び路線価のない土地は第2条第3号に定める固定資産税評価額に合理的な調整を行って算出しております。</li> <li>・再評価を行った年月日……平成14年3月31日</li> <li>・再評価を行った土地の期末における時価と再評価後の帳簿価額との差額…1,593,291千円</li> </ul> <p>6 売上債権の流動化<br/>当社は、売上債権の一部を譲渡し、債権の流動化を行っております。<br/>なお、受取手形の債権流動化による譲渡高は122,182千円であります。</p> |

(連結損益計算書関係)

| 前連結会計年度<br>(自 平成20年 4月 1日<br>至 平成21年 3月31日)  | 当連結会計年度<br>(自 平成21年 4月 1日<br>至 平成22年 3月31日) |             |          |          |            |          |              |         |       |           |            |         |              |         |          |         |    |          |   |       |             |          |          |            |          |              |         |       |           |            |         |              |       |        |         |    |         |    |    |    |        |      |         |
|--|---|-------------|----------|----------|------------|----------|--------------|---------|-------|-----------|------------|---------|--------------|---------|----------|---------|----|----------|---|-------|-------------|----------|----------|------------|----------|--------------|---------|-------|-----------|------------|---------|--------------|-------|--------|---------|----|---------|----|----|----|--------|------|---------|
| <p>1 販売費及び一般管理費の主なものは次のとおりであります。</p> <table style="width: 100%; border-collapse: collapse;"> <tr> <td style="padding-left: 20px;">給料・賞与</td> <td style="text-align: right;">1,268,498千円</td> </tr> <tr> <td style="padding-left: 20px;">賞与引当金繰入額</td> <td style="text-align: right;">90,361 "</td> </tr> <tr> <td style="padding-left: 20px;">退職給付引当金繰入額</td> <td style="text-align: right;">75,237 "</td> </tr> <tr> <td style="padding-left: 20px;">役員退職慰労引当金繰入額</td> <td style="text-align: right;">5,063 "</td> </tr> <tr> <td style="padding-left: 20px;">研究開発費</td> <td style="text-align: right;">581,620 "</td> </tr> </table> <p>2 一般管理費及び当期製造費用に含まれる研究開発費は587,381千円であります。</p> <p>3 固定資産除売却損の内容は次のとおりであります。</p> <table style="width: 100%; border-collapse: collapse;"> <tr> <td style="padding-left: 20px;">建物及び構築物除却損</td> <td style="text-align: right;">2,678千円</td> </tr> <tr> <td style="padding-left: 20px;">機械装置及び運搬具除却損</td> <td style="text-align: right;">6,696 "</td> </tr> <tr> <td style="padding-left: 20px;">その他除却売却損</td> <td style="text-align: right;">4,392 "</td> </tr> <tr> <td style="padding-left: 20px;">合計</td> <td style="text-align: right;">13,767 "</td> </tr> </table> <p>4 期末たな卸高は、収益性の低下に伴う簿価切下後の金額であり、たな卸資産評価損75,546千円が売上原価に含まれております。</p> | 給料・賞与                                       | 1,268,498千円 | 賞与引当金繰入額 | 90,361 " | 退職給付引当金繰入額 | 75,237 " | 役員退職慰労引当金繰入額 | 5,063 " | 研究開発費 | 581,620 " | 建物及び構築物除却損 | 2,678千円 | 機械装置及び運搬具除却損 | 6,696 " | その他除却売却損 | 4,392 " | 合計 | 13,767 " | <p>1 販売費及び一般管理費の主なものは次のとおりであります。</p> <table style="width: 100%; border-collapse: collapse;"> <tr> <td style="padding-left: 20px;">給料・賞与</td> <td style="text-align: right;">1,038,178千円</td> </tr> <tr> <td style="padding-left: 20px;">賞与引当金繰入額</td> <td style="text-align: right;">42,407 "</td> </tr> <tr> <td style="padding-left: 20px;">退職給付引当金繰入額</td> <td style="text-align: right;">78,350 "</td> </tr> <tr> <td style="padding-left: 20px;">役員退職慰労引当金繰入額</td> <td style="text-align: right;">1,452 "</td> </tr> <tr> <td style="padding-left: 20px;">研究開発費</td> <td style="text-align: right;">534,133 "</td> </tr> </table> <p>2 一般管理費及び当期製造費用に含まれる研究開発費は538,378千円であります。</p> <p>3 固定資産除売却損の内容は次のとおりであります。</p> <table style="width: 100%; border-collapse: collapse;"> <tr> <td style="padding-left: 20px;">建物及び構築物除却損</td> <td style="text-align: right;">2,499千円</td> </tr> <tr> <td style="padding-left: 20px;">機械装置及び運搬具除却損</td> <td style="text-align: right;">939 "</td> </tr> <tr> <td style="padding-left: 20px;">その他除却損</td> <td style="text-align: right;">1,926 "</td> </tr> <tr> <td style="padding-left: 20px;">合計</td> <td style="text-align: right;">5,365 "</td> </tr> </table> <p>4 期末たな卸高は、収益性の低下に伴う簿価切下後の金額であり、洗替え方式により算定したたな卸資産評価損の戻入額 6,720千円が売上原価に含まれております。</p> <p>5 減損損失</p> <p style="padding-left: 20px;">当連結会計年度において、当企業グループは以下の資産グループについて減損損失を計上いたしました。</p> <table border="1" style="width: 100%; border-collapse: collapse; margin-left: 20px;"> <thead> <tr> <th style="text-align: center;">場所</th> <th style="text-align: center;">用途</th> <th style="text-align: center;">種類</th> </tr> </thead> <tbody> <tr> <td style="text-align: center;">宮崎県都城市</td> <td style="text-align: center;">遊休資産</td> <td style="text-align: center;">建物及び構築物</td> </tr> </tbody> </table> <p style="padding-left: 20px;">当企業グループは、事業用資産については事業を基礎とし、遊休資産については個別資産ごとにグルーピングを行っております。</p> <p style="padding-left: 20px;">当連結会計年度において遊休資産となり、今後の使用見込みの無い建物及び構築物の帳簿価額を回収可能価額まで減額し、当該減少額を減損損失(7,005千円)として特別損失に計上しております。</p> <p style="padding-left: 20px;">なお、当該資産グループの回収可能価額は正味売却価額により測定しております。正味売却価額は、転用や売却が困難なことからゼロとして評価しております。</p> | 給料・賞与 | 1,038,178千円 | 賞与引当金繰入額 | 42,407 " | 退職給付引当金繰入額 | 78,350 " | 役員退職慰労引当金繰入額 | 1,452 " | 研究開発費 | 534,133 " | 建物及び構築物除却損 | 2,499千円 | 機械装置及び運搬具除却損 | 939 " | その他除却損 | 1,926 " | 合計 | 5,365 " | 場所 | 用途 | 種類 | 宮崎県都城市 | 遊休資産 | 建物及び構築物 |
| 給料・賞与  | 1,268,498千円                                 |             |          |          |            |          |              |         |       |           |            |         |              |         |          |         |    |          |   |       |             |          |          |            |          |              |         |       |           |            |         |              |       |        |         |    |         |    |    |    |        |      |         |
| 賞与引当金繰入額   | 90,361 "                                    |             |          |          |            |          |              |         |       |           |            |         |              |         |          |         |    |          |   |       |             |          |          |            |          |              |         |       |           |            |         |              |       |        |         |    |         |    |    |    |        |      |         |
| 退職給付引当金繰入額   | 75,237 "                                    |             |          |          |            |          |              |         |       |           |            |         |              |         |          |         |    |          |   |       |             |          |          |            |          |              |         |       |           |            |         |              |       |        |         |    |         |    |    |    |        |      |         |
| 役員退職慰労引当金繰入額   | 5,063 "                                     |             |          |          |            |          |              |         |       |           |            |         |              |         |          |         |    |          |   |       |             |          |          |            |          |              |         |       |           |            |         |              |       |        |         |    |         |    |    |    |        |      |         |
| 研究開発費  | 581,620 "                                   |             |          |          |            |          |              |         |       |           |            |         |              |         |          |         |    |          |   |       |             |          |          |            |          |              |         |       |           |            |         |              |       |        |         |    |         |    |    |    |        |      |         |
| 建物及び構築物除却損   | 2,678千円                                     |             |          |          |            |          |              |         |       |           |            |         |              |         |          |         |    |          |   |       |             |          |          |            |          |              |         |       |           |            |         |              |       |        |         |    |         |    |    |    |        |      |         |
| 機械装置及び運搬具除却損   | 6,696 "                                     |             |          |          |            |          |              |         |       |           |            |         |              |         |          |         |    |          |   |       |             |          |          |            |          |              |         |       |           |            |         |              |       |        |         |    |         |    |    |    |        |      |         |
| その他除却売却損   | 4,392 "                                     |             |          |          |            |          |              |         |       |           |            |         |              |         |          |         |    |          |   |       |             |          |          |            |          |              |         |       |           |            |         |              |       |        |         |    |         |    |    |    |        |      |         |
| 合計   | 13,767 "                                    |             |          |          |            |          |              |         |       |           |            |         |              |         |          |         |    |          |   |       |             |          |          |            |          |              |         |       |           |            |         |              |       |        |         |    |         |    |    |    |        |      |         |
| 給料・賞与  | 1,038,178千円                                 |             |          |          |            |          |              |         |       |           |            |         |              |         |          |         |    |          |   |       |             |          |          |            |          |              |         |       |           |            |         |              |       |        |         |    |         |    |    |    |        |      |         |
| 賞与引当金繰入額   | 42,407 "                                    |             |          |          |            |          |              |         |       |           |            |         |              |         |          |         |    |          |   |       |             |          |          |            |          |              |         |       |           |            |         |              |       |        |         |    |         |    |    |    |        |      |         |
| 退職給付引当金繰入額   | 78,350 "                                    |             |          |          |            |          |              |         |       |           |            |         |              |         |          |         |    |          |   |       |             |          |          |            |          |              |         |       |           |            |         |              |       |        |         |    |         |    |    |    |        |      |         |
| 役員退職慰労引当金繰入額   | 1,452 "                                     |             |          |          |            |          |              |         |       |           |            |         |              |         |          |         |    |          |   |       |             |          |          |            |          |              |         |       |           |            |         |              |       |        |         |    |         |    |    |    |        |      |         |
| 研究開発費  | 534,133 "                                   |             |          |          |            |          |              |         |       |           |            |         |              |         |          |         |    |          |   |       |             |          |          |            |          |              |         |       |           |            |         |              |       |        |         |    |         |    |    |    |        |      |         |
| 建物及び構築物除却損   | 2,499千円                                     |             |          |          |            |          |              |         |       |           |            |         |              |         |          |         |    |          |   |       |             |          |          |            |          |              |         |       |           |            |         |              |       |        |         |    |         |    |    |    |        |      |         |
| 機械装置及び運搬具除却損   | 939 "                                       |             |          |          |            |          |              |         |       |           |            |         |              |         |          |         |    |          |   |       |             |          |          |            |          |              |         |       |           |            |         |              |       |        |         |    |         |    |    |    |        |      |         |
| その他除却損   | 1,926 "                                     |             |          |          |            |          |              |         |       |           |            |         |              |         |          |         |    |          |   |       |             |          |          |            |          |              |         |       |           |            |         |              |       |        |         |    |         |    |    |    |        |      |         |
| 合計   | 5,365 "                                     |             |          |          |            |          |              |         |       |           |            |         |              |         |          |         |    |          |   |       |             |          |          |            |          |              |         |       |           |            |         |              |       |        |         |    |         |    |    |    |        |      |         |
| 場所   | 用途  | 種類          |          |          |            |          |              |         |       |           |            |         |              |         |          |         |    |          |   |       |             |          |          |            |          |              |         |       |           |            |         |              |       |        |         |    |         |    |    |    |        |      |         |
| 宮崎県都城市   | 遊休資産  | 建物及び構築物     |          |          |            |          |              |         |       |           |            |         |              |         |          |         |    |          |   |       |             |          |          |            |          |              |         |       |           |            |         |              |       |        |         |    |         |    |    |    |        |      |         |

(連結株主資本等変動計算書関係)

前連結会計年度(自 平成20年 4月 1日 至 平成21年 3月31日)

1 発行済株式に関する事項

| 株式の種類   | 前連結会計年度末   | 増加 | 減少 | 当連結会計年度末   |
|---------|------------|----|----|------------|
| 普通株式(株) | 26,180,000 |    |    | 26,180,000 |

2 自己株式に関する事項

| 株式の種類   | 前連結会計年度末  | 増加    | 減少    | 当連結会計年度末  |
|---------|-----------|-------|-------|-----------|
| 普通株式(株) | 5,075,199 | 5,431 | 1,285 | 5,079,345 |

(変動事由の概要)

増加数の主な内訳は、次のとおりであります。

単元未満株式の買取りによる増加 5,431株

減少数の主な内訳は、次のとおりであります。

単元未満株式の買増請求による減少 1,285株

3 新株予約権等に関する事項

該当事項はありません。

4 配当に関する事項

(1) 配当金支払額

| 決議                    | 株式の種類 | 配当金の総額<br>(千円) | 1株当たり配当額<br>(円) | 基準日         | 効力発生日       |
|-----------------------|-------|----------------|-----------------|-------------|-------------|
| 平成20年 6月27日<br>定時株主総会 | 普通株式  | 105,524        | 5.0             | 平成20年 3月31日 | 平成20年 6月30日 |
| 平成20年11月14日<br>取締役会   | 普通株式  | 63,309         | 3.0             | 平成20年 9月30日 | 平成20年12月 9日 |

(2) 基準日が当連結会計年度に属する配当のうち、配当の効力発生日が翌連結会計年度となるもの

| 決議                    | 株式の種類 | 配当の原資 | 配当金の総額<br>(千円) | 1株当たり<br>配当額(円) | 基準日         | 効力発生日       |
|-----------------------|-------|-------|----------------|-----------------|-------------|-------------|
| 平成21年 6月26日<br>定時株主総会 | 普通株式  | 利益剰余金 | 126,603        | 6.0             | 平成21年 3月31日 | 平成21年 6月29日 |

当連結会計年度(自 平成21年 4月 1日 至 平成22年 3月31日)

1 発行済株式に関する事項

| 株式の種類   | 前連結会計年度末   | 増加 | 減少 | 当連結会計年度末   |
|---------|------------|----|----|------------|
| 普通株式(株) | 26,180,000 |    |    | 26,180,000 |

2 自己株式に関する事項

| 株式の種類   | 前連結会計年度末  | 増加    | 減少        | 当連結会計年度末  |
|---------|-----------|-------|-----------|-----------|
| 普通株式(株) | 5,079,345 | 2,108 | 1,309,000 | 3,772,453 |

(変動事由の概要)

増加数の主な内訳は、次のとおりであります。

単元未満株式の買取りによる増加 2,108株

減少数の主な内訳は、次のとおりであります。

東京計器株式会社への第三者割当て処分 1,309,000株

3 新株予約権等に関する事項

該当事項はありません。

4 配当に関する事項

(1) 配当金支払額

| 決議                    | 株式の種類 | 配当金の総額<br>(千円) | 1株当たり配当額<br>(円) | 基準日         | 効力発生日       |
|-----------------------|-------|----------------|-----------------|-------------|-------------|
| 平成21年 6月26日<br>定時株主総会 | 普通株式  | 126,603        | 6.0             | 平成21年 3月31日 | 平成21年 6月29日 |

(2) 基準日が当連結会計年度に属する配当のうち、配当の効力発生日が翌連結会計年度となるもの

| 決議                    | 株式の種類 | 配当の原資 | 配当金の総額<br>(千円) | 1株当たり<br>配当額(円) | 基準日         | 効力発生日       |
|-----------------------|-------|-------|----------------|-----------------|-------------|-------------|
| 平成22年 6月29日<br>定時株主総会 | 普通株式  | 利益剰余金 | 89,630         | 4.0             | 平成22年 3月31日 | 平成22年 6月30日 |

(連結キャッシュ・フロー計算書関係)

| 前連結会計年度<br>(自 平成20年 4月 1日<br>至 平成21年 3月31日) |             | 当連結会計年度<br>(自 平成21年 4月 1日<br>至 平成22年 3月31日) |             |
|---|-------------|---|-------------|
| 現金及び現金同等物の期末残高と連結貸借対照表に掲記されている科目の金額との関係     |             | 現金及び現金同等物の期末残高と連結貸借対照表に掲記されている科目の金額との関係     |             |
| 現金及び預金勘定                                    | 1,528,314千円 | 現金及び預金勘定                                    | 1,662,364千円 |
| 預入期間が3ヶ月を超える定期預金                            | 169,717 "   | 有価証券  | 100,000 "   |
| 現金及び現金同等物                                   | 1,358,596 " | 計   | 1,762,364 " |
|   |             | 預入期間が3ヶ月を超える定期預金                            | 96,785 "    |
|   |             | 現金及び現金同等物                                   | 1,665,578 " |

(リース取引関係)

| 前連結会計年度<br>(自 平成20年 4月 1日<br>至 平成21年 3月31日)   |                     |                            |                     | 当連結会計年度<br>(自 平成21年 4月 1日<br>至 平成22年 3月31日)   |                     |                            |                     |
|---|---------------------|----------------------------|---------------------|---|---------------------|----------------------------|---------------------|
| リース取引に関する会計基準適用初年度開始前の所有権<br>移転外ファイナンス・リース取引<br>リース物件の取得価額相当額、減価償却累計額相当額<br>及び期末残高相当額 |                     |                            |                     | リース取引に関する会計基準適用初年度開始前の所有権<br>移転外ファイナンス・リース取引<br>リース物件の取得価額相当額、減価償却累計額相当額<br>及び期末残高相当額 |                     |                            |                     |
|   | 取得価額<br>相当額<br>(千円) | 減価償却<br>累計額<br>相当額<br>(千円) | 期末残高<br>相当額<br>(千円) |   | 取得価額<br>相当額<br>(千円) | 減価償却<br>累計額<br>相当額<br>(千円) | 期末残高<br>相当額<br>(千円) |
| 工具器具<br>及び備品  | 286,219             | 132,011                    | 154,207             | 工具器具<br>及び備品  | 234,749             | 130,719                    | 104,029             |
| ソフトウェア<br>他   | 260,298             | 133,985                    | 126,313             | ソフトウェア<br>他   | 230,603             | 153,990                    | 76,612              |
| 合計  | 546,517             | 265,996                    | 280,520             | 合計  | 465,352             | 284,710                    | 180,641             |
| 未経過リース料期末残高相当額  |                     |                            |                     | 未経過リース料期末残高相当額  |                     |                            |                     |
| 1年以内 100,863千円  |                     |                            |                     | 1年以内 84,869千円   |                     |                            |                     |
| 1年超 186,558 "   |                     |                            |                     | 1年超 101,669 "   |                     |                            |                     |
| 合計 287,421 "  |                     |                            |                     | 合計 186,538 "  |                     |                            |                     |
| 支払リース料、減価償却費相当額及び支払利息相当額  |                     |                            |                     | 支払リース料、減価償却費相当額及び支払利息相当額  |                     |                            |                     |
| 支払リース料 127,534千円  |                     |                            |                     | 支払リース料 120,504千円  |                     |                            |                     |
| 減価償却費相当額 106,624 "  |                     |                            |                     | 減価償却費相当額 99,517 "   |                     |                            |                     |
| 支払利息相当額 6,427 "   |                     |                            |                     | 支払利息相当額 4,904 "   |                     |                            |                     |
| 減価償却費相当額の算定方法及び利息相当額の算定<br>方法   |                     |                            |                     | 減価償却費相当額の算定方法及び利息相当額の算定<br>方法   |                     |                            |                     |
| 減価償却費相当額の算定方法   |                     |                            |                     | 減価償却費相当額の算定方法   |                     |                            |                     |
| リース期間を耐用年数とし、残存価額を零とする定<br>額法によっております。  |                     |                            |                     | 同左  |                     |                            |                     |
| 利息相当額の算定方法  |                     |                            |                     | 利息相当額の算定方法  |                     |                            |                     |
| リース料総額とリース物件の取得価額相当額との差<br>額を利息相当額とし、各連結会計年度への配分方<br>法については、利息法によっております。              |                     |                            |                     | 同左  |                     |                            |                     |
| 所有権移転外ファイナンス・リース取引  |                     |                            |                     | 所有権移転外ファイナンス・リース取引  |                     |                            |                     |
| 1 リース資産の内容  |                     |                            |                     | 1 リース資産の内容  |                     |                            |                     |
| (1) 有形固定資産  |                     |                            |                     | (1) 有形固定資産  |                     |                            |                     |
| 主として、横浜事業所における生産設備及びコ<br>ンピュータ(工具、器具及び備品)であります。                                       |                     |                            |                     | 同左  |                     |                            |                     |
| (2) 無形固定資産  |                     |                            |                     | (2) 無形固定資産  |                     |                            |                     |
| 主として、横浜事業所における生産管理用ソフ<br>トウェアであります。   |                     |                            |                     | 同左  |                     |                            |                     |
| 2 リース資産の減価償却の方法   |                     |                            |                     | 2 リース資産の減価償却の方法   |                     |                            |                     |
| リース期間を耐用年数とし、残存価額を零とす<br>る定額法を採用しております。   |                     |                            |                     | 同左  |                     |                            |                     |

(金融商品関係)

当連結会計年度(自平成21年4月1日至平成22年3月31日)

1 金融商品の状況に関する事項

(1) 金融商品に対する取組方針

当企業グループは、設備投資計画に照らして、必要な資金(主に銀行借入)を調達しております。一時的な余資は主に流動性の高い金融資産で運用し、また、短期的な運転資金を銀行借入により調達しております。デリバティブは、後述するリスクを回避する為に利用しており、投機的な取引は行わない方針であります。

(2) 金融商品の内容及びそのリスク

営業債権である受取手形及び売掛金は、顧客の信用リスクに晒されております。また、海外で事業を行うにあたり生じる外貨建の営業債権は、為替の変動リスクに晒されておりますが、同じ外貨建の買掛金の残高の範囲内にあるものを除き、原則として先物為替予約を利用してヘッジしております。

有価証券及び投資有価証券は、主に業務上の関係を有する企業の株式であり、市場価格の変動リスクに晒されております。

営業債務である支払手形及び買掛金は、そのほとんどが4ヶ月以内の支払期日であります。一部外貨建のものについては、為替の変動リスクに晒されておりますが、同じ外貨建の売掛金の残高の範囲内にあるものを除き、先物為替予約を利用してヘッジしております。

借入金及びファイナンス・リース取引に係るリース債務は、主に設備投資に係る資金調達を目的としたものであり、償還日は最長で17年であります。このうち一部は金利の変動リスクに晒されております。

デリバティブ取引は、外貨建での営業債権債務に係る為替の変動リスクに対するヘッジを目的とした先物為替予約取引であります。なお、ヘッジ会計に関するヘッジ手段とヘッジ対象、ヘッジ方針、ヘッジの有効性の評価方法等については、前述の連結財務諸表作成のための基本となる重要な事項「4 会計処理基準に関する事項 (6) 重要なヘッジ会計の方法」をご参照下さい。

(3) 金融商品に係るリスク管理体制

信用リスク(取引先の契約不履行等に係るリスク)の管理

当社は、内規に従い営業債権について、営業企画管理部が主要な取引先ごとの状況を定期的にモニタリングし、取引先ごとに期日及び残高を管理するとともに、財務状況等の悪化等による回収懸念の早期把握や軽減を図っております。連結子会社についても、当社の内規に準じて、同様の管理を行っております。

デリバティブ取引については、取引相手先を高格付を有する金融機関に限定しているため、信用リスクはほとんどないと認識しております。

市場リスク(為替や金利等の変動リスク)の管理

当社は、外貨建での営業債権債務について、通貨別月別に把握された為替の変動リスクに対して、原則として先物為替予約を利用してヘッジしております。

有価証券及び投資有価証券については、定期的に時価や発行体(取引先企業)の財務状況等を把握し、また取引先企業との関係を勘案して保有状況を継続的に見直しております。

デリバティブ取引の執行・管理については、取引権限及び取引限度等を定めた管理規程に従い、担当部署が決裁担当者の承認を得て行っております。

資金調達に係る流動性リスク(支払期日に支払いを実行できなくなるリスク)の管理

当社は、各部署からの報告に基づき担当部署が適時に資金繰計画を作成・更新するとともに、手許流動性の維持などにより流動性のリスクを管理しております。

(4) 金融商品の時価等に関する事項についての補足説明

金融商品の時価には、市場価格に基づく価額のほか、市場価格がない場合には合理的に算定された価額が含まれております。当該価額の算定においては変動要因を織り込んでいるため、異なる前提条件等を採用することにより、当該価額が変動することがあります。また、注記事項「デリバティブ取引関係」におけるデリバティブ取引に関する契約額等については、その金額自体がデリバティブ取引に係る市場リスクを示すものではありません。

2 金融商品の時価等に関する事項

平成22年3月31日における連結貸借対照表計上額、時価及びこれらの差額については、次のとおりであります。なお、時価を把握することが極めて困難と認められるものは含まれておりません((注)2参照)。

(単位：千円)

|                  | 連結貸借対照表計上額 | 時価        | 差額    |
|------------------|------------|-----------|-------|
| (1) 現金及び預金       | 1,662,364  | 1,662,364 |       |
| (2) 受取手形及び売掛金    | 3,853,066  | 3,853,066 |       |
| (3) 有価証券及び投資有価証券 | 368,353    | 368,353   |       |
| 資産計              | 5,883,784  | 5,883,784 |       |
| (1) 支払手形及び買掛金    | 749,790    | 749,790   |       |
| (2) 短期借入金        | 1,008,512  | 1,008,512 |       |
| (3) 長期借入金        | 524,849    | 530,934   | 6,085 |
| 負債計              | 2,283,152  | 2,289,237 | 6,085 |
| デリバティブ取引         | 3,819      | 3,819     |       |

(注) 1 金融商品の時価の算定方法並びに有価証券及びデリバティブ取引に関する事項

資産

(1) 現金及び預金、(2) 受取手形及び売掛金

これらは短期間に決済されるため、時価は帳簿価額にほぼ等しいことから、当該帳簿価額によっております。

(3) 有価証券及び投資有価証券

これらの時価について、株式は取引所の価格によっております。

また、保有目的ごとの有価証券に関する事項については、注記事項「有価証券関係」をご参照下さい。

負債

(1) 支払手形及び買掛金、(2) 短期借入金

これらは短期間に決済されるため、時価は帳簿価額にほぼ等しいことから、当該帳簿価額によっております。

(3) 長期借入金

長期借入金の時価については、元利金の合計額を同様の新規借入を行った場合に想定される利率で割り引いて算定する方法によっております。

デリバティブ取引

「デリバティブ取引関係」注記をご参照下さい。

2 時価を把握することが極めて困難と認められる金融商品

(単位：千円)

| 区分    | 連結貸借対照表計上額 |
|-------|------------|
| 金銭信託  | 100,000    |
| 非上場株式 | 91,441     |

これらについては、市場価格がなく、かつ、将来キャッシュ・フローを見積ることなどができず、時価を把握することが極めて困難と認められることから、「(3) 有価証券及び投資有価証券」には含めておりません。



3 金銭債権及び満期のある有価証券の連結決算日後の償還予定額

(単位：千円)

|                                 | 1年以内      | 1年超<br>5年以内 | 5年超<br>10年以内 | 10年超 |
|---------------------------------|-----------|-------------|--------------|------|
| 現金及び預金                          | 1,662,364 |             |              |      |
| 受取手形及び売掛金                       | 3,853,066 |             |              |      |
| 有価証券及び投資有価証券                    |           |             |              |      |
| その他有価証券のうち満期が<br>あるもの<br>(金銭信託) | 100,000   |             |              |      |
| 合計                              | 5,615,430 |             |              |      |

4 長期借入金の連結決算日後の返済予定額

連結附属明細表「借入金等明細表」をご参照下さい。

(追加情報)

当連結会計年度より、「金融商品に関する会計基準」(企業会計基準第10号 平成20年3月10日)及び「金融商品の時価等の開示に関する適用指針」(企業会計基準適用指針第19号 平成20年3月10日)を適用しております。

(有価証券関係)

前連結会計年度(自平成20年4月1日至平成21年3月31日)

1 満期保有目的の債券で時価のあるもの

該当事項はありません。

2 その他有価証券で時価のあるもの

|                        | 種類    | 取得原価(千円) | 連結貸借対照表計上額(千円) | 差額(千円) |
|------------------------|-------|----------|----------------|--------|
| 連結貸借対照表計上額が取得原価を超えるもの  | (1)株式 | 76,753   | 116,852        | 40,099 |
|                        | (2)債券 |          |                |        |
|                        | 国債    | 10,024   | 10,033         | 8      |
|                        | 小計    | 86,778   | 126,886        | 40,107 |
| 連結貸借対照表計上額が取得原価を超えないもの | (1)株式 | 18,713   | 16,225         | 2,488  |
|                        | 小計    | 18,713   | 16,225         | 2,488  |
| 合計                     |       | 105,492  | 143,111        | 37,619 |

(注) 表中の「取得原価」は、減損処理後の帳簿価額であります。

なお、当連結会計年度において減損処理を行い、投資有価証券評価損71千円を計上しております。

有価証券の減損にあたっては、当連結会計年度末における時価が取得原価の50%以下に下落した時に減損処理を行っております。

また、当該連結会計年度末における時価の下落率が取得原価の30%以上50%未満である時は、時価の回復可能性の判定を行い、減損処理の要否を決定しております。

3 当連結会計年度中に売却したその他有価証券

該当事項はありません。

4 時価評価されていない主な有価証券の内容及び連結貸借対照表計上額

その他有価証券

非上場株式

2,011千円

5 その他有価証券のうち満期があるものの今後の償還予定額

|    | 1年以内<br>(千円) | 1年超5年以内<br>(千円) | 5年超10年以内<br>(千円) | 10年超<br>(千円) |
|----|--------------|-----------------|------------------|--------------|
| 債券 |              |                 |                  |              |
| 国債 |              | 10,033          |                  |              |
| 合計 |              | 10,033          |                  |              |

当連結会計年度（自 平成21年4月1日 至 平成22年3月31日）

1 満期保有目的の債券

該当事項はありません。

2 その他有価証券

|                            | 種類    | 連結貸借対照表<br>計上額(千円) | 取得原価(千円) | 差額(千円)  |
|----------------------------|-------|--------------------|----------|---------|
| 連結貸借対照表計上額が<br>取得原価を超えるもの  | (1)株式 | 352,842            | 241,321  | 111,520 |
|                            | 小計    | 352,842            | 241,321  | 111,520 |
| 連結貸借対照表計上額が<br>取得原価を超えないもの | (1)株式 | 15,510             | 16,507   | 996     |
|                            | 小計    | 15,510             | 16,507   | 996     |
| 合計                         |       | 368,353            | 257,829  | 110,524 |

(注) 金銭信託(連結貸借対照表計上額100,000千円)及び非上場株式(連結貸借対照表計上額2,011千円)については、市場価格がなく、かつ、将来キャッシュ・フローを見積ることなどができず、時価を把握することが極めて困難と認められることから、上表の「その他有価証券」には含めておりません。

3 当連結会計年度中に売却したその他有価証券

| 種類 | 売却額(千円) | 売却益の合計額(千円) | 売却損の合計額(千円) |
|----|---------|-------------|-------------|
| 債券 |         |             |             |
| 国債 | 10,007  |             | 17          |
| 合計 | 10,007  |             | 17          |

4 減損処理を行った有価証券

該当事項はありません。

なお、減損にあたっては、当連結会計年度末における時価が取得原価の50%以下に下落した時に減損処理を行っております。

また、当該連結会計年度末における時価の下落率が取得原価の30%以上50%未満である時は、時価の回復可能性の判定を行い、減損処理の要否を決定しております。

(デリバティブ取引関係)

前連結会計年度 (自 平成20年4月1日 至 平成21年3月31日)

1 取引の状況に関する事項

| 前連結会計年度<br>(自 平成20年4月1日<br>至 平成21年3月31日)   |
|--|
| <p>1 取引の内容<br/>当企業グループの利用しているデリバティブ取引は、為替予約取引であります。</p> <p>2 取引に対する取組方針<br/>当企業グループは、通常業務を遂行する上で、海外との取引に伴う為替変動リスクを効率的に管理する手段としてデリバティブ取引を行っており、投機目的の取引は行っておりません。</p> <p>3 取引の利用目的<br/>輸出入取引についての為替変動リスクに備えるために先物為替予約を利用しております。<br/>なお、デリバティブ取引を利用してヘッジ会計を行っております。</p> <p>(1) ヘッジ会計の方法<br/>原則として繰延ヘッジ処理によっております。<br/>なお、振当処理の要件を満たしている為替予約については振当処理によっております。</p> <p>(2) ヘッジ手段とヘッジ対象<br/>ヘッジ手段... 為替予約<br/>ヘッジ対象... 製品輸出による外貨建売上債権、原材料輸入による外貨建買入債務及び外貨建予定取引</p> <p>(3) ヘッジ方針<br/>外国為替規程及び権限統制規程に基づき、ヘッジ対象に係る為替相場変動リスクを一定の範囲内でヘッジしております。</p> <p>(4) ヘッジ有効性評価の方法<br/>ヘッジ対象のキャッシュ・フロー変動の累計又は相場変動とヘッジ手段のキャッシュ・フロー変動の累計又は相場変動を半期ごとに比較し、両者の変動額等を基礎にしてヘッジの有効性を評価しております。<br/>ただし、振当処理によっている為替予約については有効性の評価を省略しております。</p> <p>4 取引に係るリスクの内容<br/>当企業グループが利用している先物為替予約は外貨建取引契約の範囲内で行っており、取引の円貨が確定しているため外国為替相場の変動による市場リスクを有しておりません。なお、取引先の契約不履行に係る信用リスクについては、当企業グループは信用度の高い大手金融機関を取引先としており、信用リスクはないと判断しております。</p> <p>5 取引に係るリスク管理体制<br/>当企業グループは管理目的、管理対象、取引手続等を定めた社内管理要領に基づき、デリバティブ取引を執行・管理しております。デリバティブ取引の執行・管理は管理部門が行い、定期的に担当役員へ報告を行っております。</p> |

2 取引の時価等に関する事項

為替予約取引を行っておりますが、ヘッジ会計を適用しているため、注記の対象から除いております。

当連結会計年度（自平成21年4月1日至平成22年3月31日）

1 ヘッジ会計が適用されていないデリバティブ取引

該当事項はありません。

2 ヘッジ会計が適用されているデリバティブ取引

(1) 通貨関連

(単位：千円)

| ヘッジ会計の方法   | デリバティブ取引の種類等               | 主なヘッジ対象 | 契約額等          | 契約額等のうち1年超 | 時価    |
|------------|----------------------------|---------|---------------|------------|-------|
| 原則的処理方法    | 為替予約取引<br>売建<br>ユーロ        | 売掛金     | 176,865       |            | 3,819 |
| 為替予約等の振当処理 | 為替予約取引<br>売建<br>米ドル<br>ユーロ | 売掛金     | 23,400<br>294 |            | (注) 2 |
|            | 合計                         |         | 200,560       |            | 3,819 |

(注) 1 時価の算定方法 取引先金融機関から提示された価格等に基づき算定しております。

2 為替予約等の振当処理によるものは、ヘッジ対象とされている売掛金と一体として処理されているため、その時価は当該売掛金の時価に含めて記載しております。

[次へ](#)

(退職給付関係)

1 採用している退職給付制度の概要

確定給付型の制度として、当社は厚生年金基金制度、適格退職年金制度及び退職一時金制度を、国内連結子会社は厚生年金基金制度及び退職一時金制度を、一部の在外連結子会社は退職一時金制度を設けております。また、従業員の退職等において割増退職金を支払う場合があります。

当社及び国内連結子会社の加入する厚生年金基金は総合設立方式であり、自社の拠出に対応する年金資産の額を合理的に計算することができないため、年金基金への要拠出額を退職給付費用として処理しております。

2 退職給付債務に関する事項

|                    | 前連結会計年度<br>(平成21年3月31日)<br>(千円) | 当連結会計年度<br>(平成22年3月31日)<br>(千円) |
|--------------------|---------------------------------|---------------------------------|
| イ 退職給付債務           | 2,068,351                       | 1,940,783                       |
| ロ 年金資産             | 658,928                         | 584,448                         |
| ハ 未積立退職給付債務(イ+ロ)   | 1,409,422                       | 1,356,334                       |
| ニ 未認識数理計算上の差異      | 195,133                         | 156,824                         |
| ホ 未認識過去勤務債務(債務の減額) | 5,544                           | 1,386                           |
| ヘ 退職給付引当金(ハ+ニ+ホ)   | 1,219,833                       | 1,200,895                       |

(注) 一部の連結子会社は、退職給付債務の算定にあたり、簡便法を採用しております。

3 退職給付費用に関する事項

|                     | 前連結会計年度<br>(自平成20年4月1日<br>至平成21年3月31日)<br>(千円) | 当連結会計年度<br>(自平成21年4月1日<br>至平成22年3月31日)<br>(千円) |
|---------------------|--|--|
| イ 勤務費用              | 102,850  | 110,417  |
| ロ 利息費用              | 40,258   | 38,339   |
| ハ 期待運用収益            | 4,131  | 4,941  |
| ニ 数理計算上の差異の費用処理額    | 40,911   | 40,289   |
| ホ 過去勤務債務の費用処理額      | 4,158  | 4,158  |
| ヘ 退職給付費用(イ+ロ+ハ+ニ+ホ) | 175,730  | 179,945  |

前連結会計年度  
(自平成20年4月1日至平成21年3月31日)

- (注) 1 簡便法を採用している連結子会社の退職給付費用は「イ 勤務費用」に計上しております。
- 2 総合設立型厚生年金基金の拠出額138,607千円(従業員拠出額を除く)は「イ 勤務費用」に含めておりません。

当連結会計年度  
(自平成21年4月1日至平成22年3月31日)

- (注) 1 簡便法を採用している連結子会社の退職給付費用は「イ 勤務費用」に計上しております。
- 2 総合設立型厚生年金基金の拠出額133,003千円(従業員拠出額を除く)は「イ 勤務費用」に含めておりません。

#### 4 退職給付債務等の計算の基礎に関する事項

|                  | 前連結会計年度<br>(自平成20年4月1日<br>至平成21年3月31日) | 当連結会計年度<br>(自平成21年4月1日<br>至平成22年3月31日) |
|------------------|--|--|
| イ 退職給付見込額の期間配分方法 | 期間定額基準                                 | 期間定額基準                                 |
| ロ 割引率            | 2.0%                                   | 2.0%                                   |
| ハ 期待運用収益率        | 0.75%                                  | 0.75%                                  |
| ニ 過去勤務債務の額の処理年数  | 主として10年                                | 主として10年                                |
| ホ 数理計算上の差異の処理年数  | 主として10年                                | 主として10年                                |

#### 5 複数事業主制度の企業年金(総合設立型の厚生年金基金)

##### 前連結会計年度

要拠出額を退職給付費用として処理している複数事業主制度に関する事項は次のとおりであります。

##### (1)制度全体の積立状況に関する事項 (平成20年3月31日 現在)

|                |                     |
|----------------|---------------------|
| 年金資産の額         | 62,614,435千円        |
| 年金財政計算上の給付債務の額 | 72,933,838千円        |
| 差引額            | <u>10,319,402千円</u> |

##### (2)制度全体に占める当社グループの掛金拠出割合 4.74% (平成20年3月分)

##### (3)補足説明

上記(1)の差引額 10,319,402千円の主な要因は、年金財政計算上の未償却過去勤務債務残高9,691,375千円及び当年度不足金628,027千円であります。本制度における過去勤務債務の償却方法は期間20年の元利均等償却であり、当企業グループは、当期の連結財務諸表上、特別掛金59,215千円を費用処理しております。

なお、上記(2)の割合は当企業グループの実際の負担割合とは一致しておりません。

##### 当連結会計年度

要拠出額を退職給付費用として処理している複数事業主制度に関する事項は次のとおりであります。

##### (1)制度全体の積立状況に関する事項 (平成21年3月31日 現在)

|                |                     |
|----------------|---------------------|
| 年金資産の額         | 48,067,236千円        |
| 年金財政計算上の給付債務の額 | 64,222,031千円        |
| 差引額            | <u>16,154,794千円</u> |

##### (2)制度全体に占める当社グループの掛金拠出割合 4.91% (平成21年3月分)

##### (3)補足説明

上記(1)の差引額 16,154,794千円の主な要因は、年金財政計算上の未償却過去勤務債務残高8,866,272千円及び当年度不足金7,288,522千円であります。本制度における過去勤務債務の償却方法は期間20年の元利均等償却であり、当企業グループは、当期の連結財務諸表上、特別掛金57,509千円を費用処理しております。

なお、上記(2)の割合は当企業グループの実際の負担割合とは一致しておりません。

(ストック・オプション等関係)

前連結会計年度 (自 平成20年4月1日 至 平成21年3月31日)

(1)ストック・オプションの内容

|                       |   |
|-----------------------|---|
|                       | 平成15年<br>ストック・オプション                               |
| 付与対象者の区分及び人数(名)       | 当社取締役 5<br>当社従業員 343<br>子会社取締役 7<br>子会社従業員 107    |
| 株式の種類別ストック・オプションの数(注) | 普通株式 954,000株                                     |
| 付与日                   | 平成15年6月27日  |
| 権利確定条件                | 付与日(平成15年6月27日)以降、権利確定日(平成17年7月1日)まで継続して勤務していること。 |
| 対象勤務期間                | 平成15年6月27日～平成20年6月30日                             |
| 権利行使期間                | 平成17年7月1日～平成20年6月30日                              |

(注)株式数に換算して記載しています。

(2)ストック・オプションの規模及びその変動状況

当連結会計年度(平成21年3月期)において存在したストック・オプションを対象とし、ストック・オプションの数については、株式数に換算しています。

ストック・オプションの数

|          | 平成15年<br>ストック・オプション |
|----------|---------------------|
| 権利確定前(株) |                     |
| 前連結会計年度末 |                     |
| 付与       |                     |
| 失効       |                     |
| 権利確定     |                     |
| 未確定残     |                     |
| 権利確定後(株) |                     |
| 前連結会計年度末 | 884,000             |
| 権利確定     |                     |
| 権利行使     |                     |
| 失効       | 884,000             |
| 未行使残     |                     |

単価情報

|                   |     |
|-------------------|-----|
| 権利行使価格(円)         | 290 |
| 行使時平均株価(円)        |     |
| 付与日における公正な評価単価(円) |     |

当連結会計年度(自 平成21年4月1日 至 平成22年3月31日)

該当事項はありません。

[次へ](#)



(税効果会計関係)

| 前連結会計年度<br>(平成21年3月31日)  | 当連結会計年度<br>(平成22年3月31日) |         |       |           |                 |          |         |           |           |          |       |          |     |          |          |           |        |           |          |           |       |          |              |          |           |           |           |          |     |         |          |           |               |          |              |             |               |           |               |          |               |   |               |           |        |         |      |  |            |        |                    |        |                      |        |          |        |        |        |        |         |      |        |           |        |     |        |                   |         |   |       |         |       |          |                 |          |         |           |           |          |       |          |       |          |     |          |          |           |        |           |          |           |              |          |           |           |           |          |     |         |          |           |               |          |              |             |               |           |               |          |               |   |               |           |        |         |      |  |            |         |                    |        |                      |        |          |        |        |         |        |         |      |         |           |        |       |        |         |         |     |        |                   |         |
|--|-------------------------|---------|-------|-----------|-----------------|----------|---------|-----------|-----------|----------|-------|----------|-----|----------|----------|-----------|--------|-----------|----------|-----------|-------|----------|--------------|----------|-----------|-----------|-----------|----------|-----|---------|----------|-----------|---------------|----------|--------------|-------------|---------------|-----------|---------------|----------|---------------|---|---------------|-----------|--------|---------|------|--|------------|--------|--------------------|--------|----------------------|--------|----------|--------|--------|--------|--------|---------|------|--------|-----------|--------|-----|--------|-------------------|---------|---|-------|---------|-------|----------|-----------------|----------|---------|-----------|-----------|----------|-------|----------|-------|----------|-----|----------|----------|-----------|--------|-----------|----------|-----------|--------------|----------|-----------|-----------|-----------|----------|-----|---------|----------|-----------|---------------|----------|--------------|-------------|---------------|-----------|---------------|----------|---------------|---|---------------|-----------|--------|---------|------|--|------------|---------|--------------------|--------|----------------------|--------|----------|--------|--------|---------|--------|---------|------|---------|-----------|--------|-------|--------|---------|---------|-----|--------|-------------------|---------|
| <p>1 繰延税金資産及び繰延税金負債の発生的主要原因別の内訳</p> <p>(繰延税金資産)</p> <table style="width: 100%; border-collapse: collapse;"> <tr><td>貸倒引当金</td><td style="text-align: right;">4,912千円</td></tr> <tr><td>賞与引当金</td><td style="text-align: right;">109,257 "</td></tr> <tr><td>固定資産の評価額に係る一時差異</td><td style="text-align: right;">77,979 "</td></tr> <tr><td>退職給付引当金</td><td style="text-align: right;">491,794 "</td></tr> <tr><td>役員退職慰労引当金</td><td style="text-align: right;">19,946 "</td></tr> <tr><td>たな卸資産</td><td style="text-align: right;">31,748 "</td></tr> <tr><td>その他</td><td style="text-align: right;">47,197 "</td></tr> <tr><td>繰延税金資産小計</td><td style="text-align: right;">782,836 "</td></tr> <tr><td>評価性引当額</td><td style="text-align: right;">481,974 "</td></tr> <tr><td>繰延税金資産合計</td><td style="text-align: right;">300,861 "</td></tr> </table> <p>(繰延税金負債)</p> <table style="width: 100%; border-collapse: collapse;"> <tr><td>未収事業税</td><td style="text-align: right;">13,387千円</td></tr> <tr><td>その他有価証券評価差額金</td><td style="text-align: right;">15,228 "</td></tr> <tr><td>固定資産圧縮積立金</td><td style="text-align: right;">227,148 "</td></tr> <tr><td>在外子会社留保利益</td><td style="text-align: right;">15,527 "</td></tr> <tr><td>その他</td><td style="text-align: right;">2,083 "</td></tr> <tr><td>繰延税金負債合計</td><td style="text-align: right;">273,376 "</td></tr> <tr><td>繰延税金資産(負債)の純額</td><td style="text-align: right;">27,484 "</td></tr> <tr><td>再評価に係る繰延税金負債</td><td style="text-align: right;">2,001,624 "</td></tr> </table> <p>繰延税金資産(負債)の純額は、連結貸借対照表の以下の項目に含まれております。</p> <table style="width: 100%; border-collapse: collapse;"> <tr><td>流動資産 - 繰延税金資産</td><td style="text-align: right;">162,081千円</td></tr> <tr><td>固定資産 - 繰延税金資産</td><td style="text-align: right;">12,921 "</td></tr> <tr><td>流動負債 - 繰延税金負債</td><td style="text-align: right;">"</td></tr> <tr><td>固定負債 - 繰延税金負債</td><td style="text-align: right;">147,518 "</td></tr> </table> <p>2 法定実効税率と税効果会計適用後の法人税等の負担率との差異の原因となった主な項目別の内訳</p> <table style="width: 100%; border-collapse: collapse;"> <tr><td>法定実効税率</td><td style="text-align: right;">40.49 %</td></tr> <tr><td>(調整)</td><td></td></tr> <tr><td>在外子会社の税率差異</td><td style="text-align: right;">8.49 "</td></tr> <tr><td>交際費等永久に損金に算入されない項目</td><td style="text-align: right;">1.62 "</td></tr> <tr><td>受取配当金等永久に益金に算入されない項目</td><td style="text-align: right;">0.26 "</td></tr> <tr><td>負ののれん償却額</td><td style="text-align: right;">0.18 "</td></tr> <tr><td>住民税均等割</td><td style="text-align: right;">3.96 "</td></tr> <tr><td>評価性引当額</td><td style="text-align: right;">16.67 "</td></tr> <tr><td>税額控除</td><td style="text-align: right;">2.94 "</td></tr> <tr><td>在外子会社留保利益</td><td style="text-align: right;">1.71 "</td></tr> <tr><td>その他</td><td style="text-align: right;">1.94 "</td></tr> <tr><td>税効果会計適用後の法人税等の負担率</td><td style="text-align: right;">17.76 "</td></tr> </table> | 貸倒引当金                   | 4,912千円 | 賞与引当金 | 109,257 " | 固定資産の評価額に係る一時差異 | 77,979 " | 退職給付引当金 | 491,794 " | 役員退職慰労引当金 | 19,946 " | たな卸資産 | 31,748 " | その他 | 47,197 " | 繰延税金資産小計 | 782,836 " | 評価性引当額 | 481,974 " | 繰延税金資産合計 | 300,861 " | 未収事業税 | 13,387千円 | その他有価証券評価差額金 | 15,228 " | 固定資産圧縮積立金 | 227,148 " | 在外子会社留保利益 | 15,527 " | その他 | 2,083 " | 繰延税金負債合計 | 273,376 " | 繰延税金資産(負債)の純額 | 27,484 " | 再評価に係る繰延税金負債 | 2,001,624 " | 流動資産 - 繰延税金資産 | 162,081千円 | 固定資産 - 繰延税金資産 | 12,921 " | 流動負債 - 繰延税金負債 | " | 固定負債 - 繰延税金負債 | 147,518 " | 法定実効税率 | 40.49 % | (調整) |  | 在外子会社の税率差異 | 8.49 " | 交際費等永久に損金に算入されない項目 | 1.62 " | 受取配当金等永久に益金に算入されない項目 | 0.26 " | 負ののれん償却額 | 0.18 " | 住民税均等割 | 3.96 " | 評価性引当額 | 16.67 " | 税額控除 | 2.94 " | 在外子会社留保利益 | 1.71 " | その他 | 1.94 " | 税効果会計適用後の法人税等の負担率 | 17.76 " | <p>1 繰延税金資産及び繰延税金負債の発生的主要原因別の内訳</p> <p>(繰延税金資産)</p> <table style="width: 100%; border-collapse: collapse;"> <tr><td>貸倒引当金</td><td style="text-align: right;">5,833千円</td></tr> <tr><td>賞与引当金</td><td style="text-align: right;">51,676 "</td></tr> <tr><td>固定資産の評価額に係る一時差異</td><td style="text-align: right;">61,050 "</td></tr> <tr><td>退職給付引当金</td><td style="text-align: right;">483,816 "</td></tr> <tr><td>役員退職慰労引当金</td><td style="text-align: right;">20,117 "</td></tr> <tr><td>たな卸資産</td><td style="text-align: right;">31,649 "</td></tr> <tr><td>繰越欠損金</td><td style="text-align: right;">58,417 "</td></tr> <tr><td>その他</td><td style="text-align: right;">79,115 "</td></tr> <tr><td>繰延税金資産小計</td><td style="text-align: right;">791,677 "</td></tr> <tr><td>評価性引当額</td><td style="text-align: right;">561,844 "</td></tr> <tr><td>繰延税金資産合計</td><td style="text-align: right;">229,832 "</td></tr> </table> <p>(繰延税金負債)</p> <table style="width: 100%; border-collapse: collapse;"> <tr><td>その他有価証券評価差額金</td><td style="text-align: right;">30,829千円</td></tr> <tr><td>固定資産圧縮積立金</td><td style="text-align: right;">214,047 "</td></tr> <tr><td>在外子会社留保利益</td><td style="text-align: right;">15,282 "</td></tr> <tr><td>その他</td><td style="text-align: right;">1,834 "</td></tr> <tr><td>繰延税金負債合計</td><td style="text-align: right;">261,993 "</td></tr> <tr><td>繰延税金資産(負債)の純額</td><td style="text-align: right;">32,160 "</td></tr> <tr><td>再評価に係る繰延税金負債</td><td style="text-align: right;">2,001,624 "</td></tr> </table> <p>繰延税金資産(負債)の純額は、連結貸借対照表の以下の項目に含まれております。</p> <table style="width: 100%; border-collapse: collapse;"> <tr><td>流動資産 - 繰延税金資産</td><td style="text-align: right;">119,035千円</td></tr> <tr><td>固定資産 - 繰延税金資産</td><td style="text-align: right;">11,809 "</td></tr> <tr><td>流動負債 - 繰延税金負債</td><td style="text-align: right;">"</td></tr> <tr><td>固定負債 - 繰延税金負債</td><td style="text-align: right;">163,006 "</td></tr> </table> <p>2 法定実効税率と税効果会計適用後の法人税等の負担率との差異の原因となった主な項目別の内訳</p> <table style="width: 100%; border-collapse: collapse;"> <tr><td>法定実効税率</td><td style="text-align: right;">40.49 %</td></tr> <tr><td>(調整)</td><td></td></tr> <tr><td>在外子会社の税率差異</td><td style="text-align: right;">22.64 "</td></tr> <tr><td>交際費等永久に損金に算入されない項目</td><td style="text-align: right;">7.06 "</td></tr> <tr><td>受取配当金等永久に益金に算入されない項目</td><td style="text-align: right;">0.14 "</td></tr> <tr><td>負ののれん償却額</td><td style="text-align: right;">0.62 "</td></tr> <tr><td>住民税均等割</td><td style="text-align: right;">13.75 "</td></tr> <tr><td>評価性引当額</td><td style="text-align: right;">59.75 "</td></tr> <tr><td>税額控除</td><td style="text-align: right;">19.45 "</td></tr> <tr><td>在外子会社留保利益</td><td style="text-align: right;">0.18 "</td></tr> <tr><td>未実現利益</td><td style="text-align: right;">3.16 "</td></tr> <tr><td>過年度法人税等</td><td style="text-align: right;">15.57 "</td></tr> <tr><td>その他</td><td style="text-align: right;">1.92 "</td></tr> <tr><td>税効果会計適用後の法人税等の負担率</td><td style="text-align: right;">88.49 "</td></tr> </table> | 貸倒引当金 | 5,833千円 | 賞与引当金 | 51,676 " | 固定資産の評価額に係る一時差異 | 61,050 " | 退職給付引当金 | 483,816 " | 役員退職慰労引当金 | 20,117 " | たな卸資産 | 31,649 " | 繰越欠損金 | 58,417 " | その他 | 79,115 " | 繰延税金資産小計 | 791,677 " | 評価性引当額 | 561,844 " | 繰延税金資産合計 | 229,832 " | その他有価証券評価差額金 | 30,829千円 | 固定資産圧縮積立金 | 214,047 " | 在外子会社留保利益 | 15,282 " | その他 | 1,834 " | 繰延税金負債合計 | 261,993 " | 繰延税金資産(負債)の純額 | 32,160 " | 再評価に係る繰延税金負債 | 2,001,624 " | 流動資産 - 繰延税金資産 | 119,035千円 | 固定資産 - 繰延税金資産 | 11,809 " | 流動負債 - 繰延税金負債 | " | 固定負債 - 繰延税金負債 | 163,006 " | 法定実効税率 | 40.49 % | (調整) |  | 在外子会社の税率差異 | 22.64 " | 交際費等永久に損金に算入されない項目 | 7.06 " | 受取配当金等永久に益金に算入されない項目 | 0.14 " | 負ののれん償却額 | 0.62 " | 住民税均等割 | 13.75 " | 評価性引当額 | 59.75 " | 税額控除 | 19.45 " | 在外子会社留保利益 | 0.18 " | 未実現利益 | 3.16 " | 過年度法人税等 | 15.57 " | その他 | 1.92 " | 税効果会計適用後の法人税等の負担率 | 88.49 " |
| 貸倒引当金  | 4,912千円                 |         |       |           |                 |          |         |           |           |          |       |          |     |          |          |           |        |           |          |           |       |          |              |          |           |           |           |          |     |         |          |           |               |          |              |             |               |           |               |          |               |   |               |           |        |         |      |  |            |        |                    |        |                      |        |          |        |        |        |        |         |      |        |           |        |     |        |                   |         |   |       |         |       |          |                 |          |         |           |           |          |       |          |       |          |     |          |          |           |        |           |          |           |              |          |           |           |           |          |     |         |          |           |               |          |              |             |               |           |               |          |               |   |               |           |        |         |      |  |            |         |                    |        |                      |        |          |        |        |         |        |         |      |         |           |        |       |        |         |         |     |        |                   |         |
| 賞与引当金  | 109,257 "               |         |       |           |                 |          |         |           |           |          |       |          |     |          |          |           |        |           |          |           |       |          |              |          |           |           |           |          |     |         |          |           |               |          |              |             |               |           |               |          |               |   |               |           |        |         |      |  |            |        |                    |        |                      |        |          |        |        |        |        |         |      |        |           |        |     |        |                   |         |   |       |         |       |          |                 |          |         |           |           |          |       |          |       |          |     |          |          |           |        |           |          |           |              |          |           |           |           |          |     |         |          |           |               |          |              |             |               |           |               |          |               |   |               |           |        |         |      |  |            |         |                    |        |                      |        |          |        |        |         |        |         |      |         |           |        |       |        |         |         |     |        |                   |         |
| 固定資産の評価額に係る一時差異  | 77,979 "                |         |       |           |                 |          |         |           |           |          |       |          |     |          |          |           |        |           |          |           |       |          |              |          |           |           |           |          |     |         |          |           |               |          |              |             |               |           |               |          |               |   |               |           |        |         |      |  |            |        |                    |        |                      |        |          |        |        |        |        |         |      |        |           |        |     |        |                   |         |   |       |         |       |          |                 |          |         |           |           |          |       |          |       |          |     |          |          |           |        |           |          |           |              |          |           |           |           |          |     |         |          |           |               |          |              |             |               |           |               |          |               |   |               |           |        |         |      |  |            |         |                    |        |                      |        |          |        |        |         |        |         |      |         |           |        |       |        |         |         |     |        |                   |         |
| 退職給付引当金  | 491,794 "               |         |       |           |                 |          |         |           |           |          |       |          |     |          |          |           |        |           |          |           |       |          |              |          |           |           |           |          |     |         |          |           |               |          |              |             |               |           |               |          |               |   |               |           |        |         |      |  |            |        |                    |        |                      |        |          |        |        |        |        |         |      |        |           |        |     |        |                   |         |   |       |         |       |          |                 |          |         |           |           |          |       |          |       |          |     |          |          |           |        |           |          |           |              |          |           |           |           |          |     |         |          |           |               |          |              |             |               |           |               |          |               |   |               |           |        |         |      |  |            |         |                    |        |                      |        |          |        |        |         |        |         |      |         |           |        |       |        |         |         |     |        |                   |         |
| 役員退職慰労引当金  | 19,946 "                |         |       |           |                 |          |         |           |           |          |       |          |     |          |          |           |        |           |          |           |       |          |              |          |           |           |           |          |     |         |          |           |               |          |              |             |               |           |               |          |               |   |               |           |        |         |      |  |            |        |                    |        |                      |        |          |        |        |        |        |         |      |        |           |        |     |        |                   |         |   |       |         |       |          |                 |          |         |           |           |          |       |          |       |          |     |          |          |           |        |           |          |           |              |          |           |           |           |          |     |         |          |           |               |          |              |             |               |           |               |          |               |   |               |           |        |         |      |  |            |         |                    |        |                      |        |          |        |        |         |        |         |      |         |           |        |       |        |         |         |     |        |                   |         |
| たな卸資産  | 31,748 "                |         |       |           |                 |          |         |           |           |          |       |          |     |          |          |           |        |           |          |           |       |          |              |          |           |           |           |          |     |         |          |           |               |          |              |             |               |           |               |          |               |   |               |           |        |         |      |  |            |        |                    |        |                      |        |          |        |        |        |        |         |      |        |           |        |     |        |                   |         |   |       |         |       |          |                 |          |         |           |           |          |       |          |       |          |     |          |          |           |        |           |          |           |              |          |           |           |           |          |     |         |          |           |               |          |              |             |               |           |               |          |               |   |               |           |        |         |      |  |            |         |                    |        |                      |        |          |        |        |         |        |         |      |         |           |        |       |        |         |         |     |        |                   |         |
| その他  | 47,197 "                |         |       |           |                 |          |         |           |           |          |       |          |     |          |          |           |        |           |          |           |       |          |              |          |           |           |           |          |     |         |          |           |               |          |              |             |               |           |               |          |               |   |               |           |        |         |      |  |            |        |                    |        |                      |        |          |        |        |        |        |         |      |        |           |        |     |        |                   |         |   |       |         |       |          |                 |          |         |           |           |          |       |          |       |          |     |          |          |           |        |           |          |           |              |          |           |           |           |          |     |         |          |           |               |          |              |             |               |           |               |          |               |   |               |           |        |         |      |  |            |         |                    |        |                      |        |          |        |        |         |        |         |      |         |           |        |       |        |         |         |     |        |                   |         |
| 繰延税金資産小計   | 782,836 "               |         |       |           |                 |          |         |           |           |          |       |          |     |          |          |           |        |           |          |           |       |          |              |          |           |           |           |          |     |         |          |           |               |          |              |             |               |           |               |          |               |   |               |           |        |         |      |  |            |        |                    |        |                      |        |          |        |        |        |        |         |      |        |           |        |     |        |                   |         |   |       |         |       |          |                 |          |         |           |           |          |       |          |       |          |     |          |          |           |        |           |          |           |              |          |           |           |           |          |     |         |          |           |               |          |              |             |               |           |               |          |               |   |               |           |        |         |      |  |            |         |                    |        |                      |        |          |        |        |         |        |         |      |         |           |        |       |        |         |         |     |        |                   |         |
| 評価性引当額   | 481,974 "               |         |       |           |                 |          |         |           |           |          |       |          |     |          |          |           |        |           |          |           |       |          |              |          |           |           |           |          |     |         |          |           |               |          |              |             |               |           |               |          |               |   |               |           |        |         |      |  |            |        |                    |        |                      |        |          |        |        |        |        |         |      |        |           |        |     |        |                   |         |   |       |         |       |          |                 |          |         |           |           |          |       |          |       |          |     |          |          |           |        |           |          |           |              |          |           |           |           |          |     |         |          |           |               |          |              |             |               |           |               |          |               |   |               |           |        |         |      |  |            |         |                    |        |                      |        |          |        |        |         |        |         |      |         |           |        |       |        |         |         |     |        |                   |         |
| 繰延税金資産合計   | 300,861 "               |         |       |           |                 |          |         |           |           |          |       |          |     |          |          |           |        |           |          |           |       |          |              |          |           |           |           |          |     |         |          |           |               |          |              |             |               |           |               |          |               |   |               |           |        |         |      |  |            |        |                    |        |                      |        |          |        |        |        |        |         |      |        |           |        |     |        |                   |         |   |       |         |       |          |                 |          |         |           |           |          |       |          |       |          |     |          |          |           |        |           |          |           |              |          |           |           |           |          |     |         |          |           |               |          |              |             |               |           |               |          |               |   |               |           |        |         |      |  |            |         |                    |        |                      |        |          |        |        |         |        |         |      |         |           |        |       |        |         |         |     |        |                   |         |
| 未収事業税  | 13,387千円                |         |       |           |                 |          |         |           |           |          |       |          |     |          |          |           |        |           |          |           |       |          |              |          |           |           |           |          |     |         |          |           |               |          |              |             |               |           |               |          |               |   |               |           |        |         |      |  |            |        |                    |        |                      |        |          |        |        |        |        |         |      |        |           |        |     |        |                   |         |   |       |         |       |          |                 |          |         |           |           |          |       |          |       |          |     |          |          |           |        |           |          |           |              |          |           |           |           |          |     |         |          |           |               |          |              |             |               |           |               |          |               |   |               |           |        |         |      |  |            |         |                    |        |                      |        |          |        |        |         |        |         |      |         |           |        |       |        |         |         |     |        |                   |         |
| その他有価証券評価差額金   | 15,228 "                |         |       |           |                 |          |         |           |           |          |       |          |     |          |          |           |        |           |          |           |       |          |              |          |           |           |           |          |     |         |          |           |               |          |              |             |               |           |               |          |               |   |               |           |        |         |      |  |            |        |                    |        |                      |        |          |        |        |        |        |         |      |        |           |        |     |        |                   |         |   |       |         |       |          |                 |          |         |           |           |          |       |          |       |          |     |          |          |           |        |           |          |           |              |          |           |           |           |          |     |         |          |           |               |          |              |             |               |           |               |          |               |   |               |           |        |         |      |  |            |         |                    |        |                      |        |          |        |        |         |        |         |      |         |           |        |       |        |         |         |     |        |                   |         |
| 固定資産圧縮積立金  | 227,148 "               |         |       |           |                 |          |         |           |           |          |       |          |     |          |          |           |        |           |          |           |       |          |              |          |           |           |           |          |     |         |          |           |               |          |              |             |               |           |               |          |               |   |               |           |        |         |      |  |            |        |                    |        |                      |        |          |        |        |        |        |         |      |        |           |        |     |        |                   |         |   |       |         |       |          |                 |          |         |           |           |          |       |          |       |          |     |          |          |           |        |           |          |           |              |          |           |           |           |          |     |         |          |           |               |          |              |             |               |           |               |          |               |   |               |           |        |         |      |  |            |         |                    |        |                      |        |          |        |        |         |        |         |      |         |           |        |       |        |         |         |     |        |                   |         |
| 在外子会社留保利益  | 15,527 "                |         |       |           |                 |          |         |           |           |          |       |          |     |          |          |           |        |           |          |           |       |          |              |          |           |           |           |          |     |         |          |           |               |          |              |             |               |           |               |          |               |   |               |           |        |         |      |  |            |        |                    |        |                      |        |          |        |        |        |        |         |      |        |           |        |     |        |                   |         |   |       |         |       |          |                 |          |         |           |           |          |       |          |       |          |     |          |          |           |        |           |          |           |              |          |           |           |           |          |     |         |          |           |               |          |              |             |               |           |               |          |               |   |               |           |        |         |      |  |            |         |                    |        |                      |        |          |        |        |         |        |         |      |         |           |        |       |        |         |         |     |        |                   |         |
| その他  | 2,083 "                 |         |       |           |                 |          |         |           |           |          |       |          |     |          |          |           |        |           |          |           |       |          |              |          |           |           |           |          |     |         |          |           |               |          |              |             |               |           |               |          |               |   |               |           |        |         |      |  |            |        |                    |        |                      |        |          |        |        |        |        |         |      |        |           |        |     |        |                   |         |   |       |         |       |          |                 |          |         |           |           |          |       |          |       |          |     |          |          |           |        |           |          |           |              |          |           |           |           |          |     |         |          |           |               |          |              |             |               |           |               |          |               |   |               |           |        |         |      |  |            |         |                    |        |                      |        |          |        |        |         |        |         |      |         |           |        |       |        |         |         |     |        |                   |         |
| 繰延税金負債合計   | 273,376 "               |         |       |           |                 |          |         |           |           |          |       |          |     |          |          |           |        |           |          |           |       |          |              |          |           |           |           |          |     |         |          |           |               |          |              |             |               |           |               |          |               |   |               |           |        |         |      |  |            |        |                    |        |                      |        |          |        |        |        |        |         |      |        |           |        |     |        |                   |         |   |       |         |       |          |                 |          |         |           |           |          |       |          |       |          |     |          |          |           |        |           |          |           |              |          |           |           |           |          |     |         |          |           |               |          |              |             |               |           |               |          |               |   |               |           |        |         |      |  |            |         |                    |        |                      |        |          |        |        |         |        |         |      |         |           |        |       |        |         |         |     |        |                   |         |
| 繰延税金資産(負債)の純額  | 27,484 "                |         |       |           |                 |          |         |           |           |          |       |          |     |          |          |           |        |           |          |           |       |          |              |          |           |           |           |          |     |         |          |           |               |          |              |             |               |           |               |          |               |   |               |           |        |         |      |  |            |        |                    |        |                      |        |          |        |        |        |        |         |      |        |           |        |     |        |                   |         |   |       |         |       |          |                 |          |         |           |           |          |       |          |       |          |     |          |          |           |        |           |          |           |              |          |           |           |           |          |     |         |          |           |               |          |              |             |               |           |               |          |               |   |               |           |        |         |      |  |            |         |                    |        |                      |        |          |        |        |         |        |         |      |         |           |        |       |        |         |         |     |        |                   |         |
| 再評価に係る繰延税金負債   | 2,001,624 "             |         |       |           |                 |          |         |           |           |          |       |          |     |          |          |           |        |           |          |           |       |          |              |          |           |           |           |          |     |         |          |           |               |          |              |             |               |           |               |          |               |   |               |           |        |         |      |  |            |        |                    |        |                      |        |          |        |        |        |        |         |      |        |           |        |     |        |                   |         |   |       |         |       |          |                 |          |         |           |           |          |       |          |       |          |     |          |          |           |        |           |          |           |              |          |           |           |           |          |     |         |          |           |               |          |              |             |               |           |               |          |               |   |               |           |        |         |      |  |            |         |                    |        |                      |        |          |        |        |         |        |         |      |         |           |        |       |        |         |         |     |        |                   |         |
| 流動資産 - 繰延税金資産  | 162,081千円               |         |       |           |                 |          |         |           |           |          |       |          |     |          |          |           |        |           |          |           |       |          |              |          |           |           |           |          |     |         |          |           |               |          |              |             |               |           |               |          |               |   |               |           |        |         |      |  |            |        |                    |        |                      |        |          |        |        |        |        |         |      |        |           |        |     |        |                   |         |   |       |         |       |          |                 |          |         |           |           |          |       |          |       |          |     |          |          |           |        |           |          |           |              |          |           |           |           |          |     |         |          |           |               |          |              |             |               |           |               |          |               |   |               |           |        |         |      |  |            |         |                    |        |                      |        |          |        |        |         |        |         |      |         |           |        |       |        |         |         |     |        |                   |         |
| 固定資産 - 繰延税金資産  | 12,921 "                |         |       |           |                 |          |         |           |           |          |       |          |     |          |          |           |        |           |          |           |       |          |              |          |           |           |           |          |     |         |          |           |               |          |              |             |               |           |               |          |               |   |               |           |        |         |      |  |            |        |                    |        |                      |        |          |        |        |        |        |         |      |        |           |        |     |        |                   |         |   |       |         |       |          |                 |          |         |           |           |          |       |          |       |          |     |          |          |           |        |           |          |           |              |          |           |           |           |          |     |         |          |           |               |          |              |             |               |           |               |          |               |   |               |           |        |         |      |  |            |         |                    |        |                      |        |          |        |        |         |        |         |      |         |           |        |       |        |         |         |     |        |                   |         |
| 流動負債 - 繰延税金負債  | "                       |         |       |           |                 |          |         |           |           |          |       |          |     |          |          |           |        |           |          |           |       |          |              |          |           |           |           |          |     |         |          |           |               |          |              |             |               |           |               |          |               |   |               |           |        |         |      |  |            |        |                    |        |                      |        |          |        |        |        |        |         |      |        |           |        |     |        |                   |         |   |       |         |       |          |                 |          |         |           |           |          |       |          |       |          |     |          |          |           |        |           |          |           |              |          |           |           |           |          |     |         |          |           |               |          |              |             |               |           |               |          |               |   |               |           |        |         |      |  |            |         |                    |        |                      |        |          |        |        |         |        |         |      |         |           |        |       |        |         |         |     |        |                   |         |
| 固定負債 - 繰延税金負債  | 147,518 "               |         |       |           |                 |          |         |           |           |          |       |          |     |          |          |           |        |           |          |           |       |          |              |          |           |           |           |          |     |         |          |           |               |          |              |             |               |           |               |          |               |   |               |           |        |         |      |  |            |        |                    |        |                      |        |          |        |        |        |        |         |      |        |           |        |     |        |                   |         |   |       |         |       |          |                 |          |         |           |           |          |       |          |       |          |     |          |          |           |        |           |          |           |              |          |           |           |           |          |     |         |          |           |               |          |              |             |               |           |               |          |               |   |               |           |        |         |      |  |            |         |                    |        |                      |        |          |        |        |         |        |         |      |         |           |        |       |        |         |         |     |        |                   |         |
| 法定実効税率   | 40.49 %                 |         |       |           |                 |          |         |           |           |          |       |          |     |          |          |           |        |           |          |           |       |          |              |          |           |           |           |          |     |         |          |           |               |          |              |             |               |           |               |          |               |   |               |           |        |         |      |  |            |        |                    |        |                      |        |          |        |        |        |        |         |      |        |           |        |     |        |                   |         |   |       |         |       |          |                 |          |         |           |           |          |       |          |       |          |     |          |          |           |        |           |          |           |              |          |           |           |           |          |     |         |          |           |               |          |              |             |               |           |               |          |               |   |               |           |        |         |      |  |            |         |                    |        |                      |        |          |        |        |         |        |         |      |         |           |        |       |        |         |         |     |        |                   |         |
| (調整)   |                         |         |       |           |                 |          |         |           |           |          |       |          |     |          |          |           |        |           |          |           |       |          |              |          |           |           |           |          |     |         |          |           |               |          |              |             |               |           |               |          |               |   |               |           |        |         |      |  |            |        |                    |        |                      |        |          |        |        |        |        |         |      |        |           |        |     |        |                   |         |   |       |         |       |          |                 |          |         |           |           |          |       |          |       |          |     |          |          |           |        |           |          |           |              |          |           |           |           |          |     |         |          |           |               |          |              |             |               |           |               |          |               |   |               |           |        |         |      |  |            |         |                    |        |                      |        |          |        |        |         |        |         |      |         |           |        |       |        |         |         |     |        |                   |         |
| 在外子会社の税率差異   | 8.49 "                  |         |       |           |                 |          |         |           |           |          |       |          |     |          |          |           |        |           |          |           |       |          |              |          |           |           |           |          |     |         |          |           |               |          |              |             |               |           |               |          |               |   |               |           |        |         |      |  |            |        |                    |        |                      |        |          |        |        |        |        |         |      |        |           |        |     |        |                   |         |   |       |         |       |          |                 |          |         |           |           |          |       |          |       |          |     |          |          |           |        |           |          |           |              |          |           |           |           |          |     |         |          |           |               |          |              |             |               |           |               |          |               |   |               |           |        |         |      |  |            |         |                    |        |                      |        |          |        |        |         |        |         |      |         |           |        |       |        |         |         |     |        |                   |         |
| 交際費等永久に損金に算入されない項目   | 1.62 "                  |         |       |           |                 |          |         |           |           |          |       |          |     |          |          |           |        |           |          |           |       |          |              |          |           |           |           |          |     |         |          |           |               |          |              |             |               |           |               |          |               |   |               |           |        |         |      |  |            |        |                    |        |                      |        |          |        |        |        |        |         |      |        |           |        |     |        |                   |         |   |       |         |       |          |                 |          |         |           |           |          |       |          |       |          |     |          |          |           |        |           |          |           |              |          |           |           |           |          |     |         |          |           |               |          |              |             |               |           |               |          |               |   |               |           |        |         |      |  |            |         |                    |        |                      |        |          |        |        |         |        |         |      |         |           |        |       |        |         |         |     |        |                   |         |
| 受取配当金等永久に益金に算入されない項目   | 0.26 "                  |         |       |           |                 |          |         |           |           |          |       |          |     |          |          |           |        |           |          |           |       |          |              |          |           |           |           |          |     |         |          |           |               |          |              |             |               |           |               |          |               |   |               |           |        |         |      |  |            |        |                    |        |                      |        |          |        |        |        |        |         |      |        |           |        |     |        |                   |         |   |       |         |       |          |                 |          |         |           |           |          |       |          |       |          |     |          |          |           |        |           |          |           |              |          |           |           |           |          |     |         |          |           |               |          |              |             |               |           |               |          |               |   |               |           |        |         |      |  |            |         |                    |        |                      |        |          |        |        |         |        |         |      |         |           |        |       |        |         |         |     |        |                   |         |
| 負ののれん償却額   | 0.18 "                  |         |       |           |                 |          |         |           |           |          |       |          |     |          |          |           |        |           |          |           |       |          |              |          |           |           |           |          |     |         |          |           |               |          |              |             |               |           |               |          |               |   |               |           |        |         |      |  |            |        |                    |        |                      |        |          |        |        |        |        |         |      |        |           |        |     |        |                   |         |   |       |         |       |          |                 |          |         |           |           |          |       |          |       |          |     |          |          |           |        |           |          |           |              |          |           |           |           |          |     |         |          |           |               |          |              |             |               |           |               |          |               |   |               |           |        |         |      |  |            |         |                    |        |                      |        |          |        |        |         |        |         |      |         |           |        |       |        |         |         |     |        |                   |         |
| 住民税均等割   | 3.96 "                  |         |       |           |                 |          |         |           |           |          |       |          |     |          |          |           |        |           |          |           |       |          |              |          |           |           |           |          |     |         |          |           |               |          |              |             |               |           |               |          |               |   |               |           |        |         |      |  |            |        |                    |        |                      |        |          |        |        |        |        |         |      |        |           |        |     |        |                   |         |   |       |         |       |          |                 |          |         |           |           |          |       |          |       |          |     |          |          |           |        |           |          |           |              |          |           |           |           |          |     |         |          |           |               |          |              |             |               |           |               |          |               |   |               |           |        |         |      |  |            |         |                    |        |                      |        |          |        |        |         |        |         |      |         |           |        |       |        |         |         |     |        |                   |         |
| 評価性引当額   | 16.67 "                 |         |       |           |                 |          |         |           |           |          |       |          |     |          |          |           |        |           |          |           |       |          |              |          |           |           |           |          |     |         |          |           |               |          |              |             |               |           |               |          |               |   |               |           |        |         |      |  |            |        |                    |        |                      |        |          |        |        |        |        |         |      |        |           |        |     |        |                   |         |   |       |         |       |          |                 |          |         |           |           |          |       |          |       |          |     |          |          |           |        |           |          |           |              |          |           |           |           |          |     |         |          |           |               |          |              |             |               |           |               |          |               |   |               |           |        |         |      |  |            |         |                    |        |                      |        |          |        |        |         |        |         |      |         |           |        |       |        |         |         |     |        |                   |         |
| 税額控除   | 2.94 "                  |         |       |           |                 |          |         |           |           |          |       |          |     |          |          |           |        |           |          |           |       |          |              |          |           |           |           |          |     |         |          |           |               |          |              |             |               |           |               |          |               |   |               |           |        |         |      |  |            |        |                    |        |                      |        |          |        |        |        |        |         |      |        |           |        |     |        |                   |         |   |       |         |       |          |                 |          |         |           |           |          |       |          |       |          |     |          |          |           |        |           |          |           |              |          |           |           |           |          |     |         |          |           |               |          |              |             |               |           |               |          |               |   |               |           |        |         |      |  |            |         |                    |        |                      |        |          |        |        |         |        |         |      |         |           |        |       |        |         |         |     |        |                   |         |
| 在外子会社留保利益  | 1.71 "                  |         |       |           |                 |          |         |           |           |          |       |          |     |          |          |           |        |           |          |           |       |          |              |          |           |           |           |          |     |         |          |           |               |          |              |             |               |           |               |          |               |   |               |           |        |         |      |  |            |        |                    |        |                      |        |          |        |        |        |        |         |      |        |           |        |     |        |                   |         |   |       |         |       |          |                 |          |         |           |           |          |       |          |       |          |     |          |          |           |        |           |          |           |              |          |           |           |           |          |     |         |          |           |               |          |              |             |               |           |               |          |               |   |               |           |        |         |      |  |            |         |                    |        |                      |        |          |        |        |         |        |         |      |         |           |        |       |        |         |         |     |        |                   |         |
| その他  | 1.94 "                  |         |       |           |                 |          |         |           |           |          |       |          |     |          |          |           |        |           |          |           |       |          |              |          |           |           |           |          |     |         |          |           |               |          |              |             |               |           |               |          |               |   |               |           |        |         |      |  |            |        |                    |        |                      |        |          |        |        |        |        |         |      |        |           |        |     |        |                   |         |   |       |         |       |          |                 |          |         |           |           |          |       |          |       |          |     |          |          |           |        |           |          |           |              |          |           |           |           |          |     |         |          |           |               |          |              |             |               |           |               |          |               |   |               |           |        |         |      |  |            |         |                    |        |                      |        |          |        |        |         |        |         |      |         |           |        |       |        |         |         |     |        |                   |         |
| 税効果会計適用後の法人税等の負担率  | 17.76 "                 |         |       |           |                 |          |         |           |           |          |       |          |     |          |          |           |        |           |          |           |       |          |              |          |           |           |           |          |     |         |          |           |               |          |              |             |               |           |               |          |               |   |               |           |        |         |      |  |            |        |                    |        |                      |        |          |        |        |        |        |         |      |        |           |        |     |        |                   |         |   |       |         |       |          |                 |          |         |           |           |          |       |          |       |          |     |          |          |           |        |           |          |           |              |          |           |           |           |          |     |         |          |           |               |          |              |             |               |           |               |          |               |   |               |           |        |         |      |  |            |         |                    |        |                      |        |          |        |        |         |        |         |      |         |           |        |       |        |         |         |     |        |                   |         |
| 貸倒引当金  | 5,833千円                 |         |       |           |                 |          |         |           |           |          |       |          |     |          |          |           |        |           |          |           |       |          |              |          |           |           |           |          |     |         |          |           |               |          |              |             |               |           |               |          |               |   |               |           |        |         |      |  |            |        |                    |        |                      |        |          |        |        |        |        |         |      |        |           |        |     |        |                   |         |   |       |         |       |          |                 |          |         |           |           |          |       |          |       |          |     |          |          |           |        |           |          |           |              |          |           |           |           |          |     |         |          |           |               |          |              |             |               |           |               |          |               |   |               |           |        |         |      |  |            |         |                    |        |                      |        |          |        |        |         |        |         |      |         |           |        |       |        |         |         |     |        |                   |         |
| 賞与引当金  | 51,676 "                |         |       |           |                 |          |         |           |           |          |       |          |     |          |          |           |        |           |          |           |       |          |              |          |           |           |           |          |     |         |          |           |               |          |              |             |               |           |               |          |               |   |               |           |        |         |      |  |            |        |                    |        |                      |        |          |        |        |        |        |         |      |        |           |        |     |        |                   |         |   |       |         |       |          |                 |          |         |           |           |          |       |          |       |          |     |          |          |           |        |           |          |           |              |          |           |           |           |          |     |         |          |           |               |          |              |             |               |           |               |          |               |   |               |           |        |         |      |  |            |         |                    |        |                      |        |          |        |        |         |        |         |      |         |           |        |       |        |         |         |     |        |                   |         |
| 固定資産の評価額に係る一時差異  | 61,050 "                |         |       |           |                 |          |         |           |           |          |       |          |     |          |          |           |        |           |          |           |       |          |              |          |           |           |           |          |     |         |          |           |               |          |              |             |               |           |               |          |               |   |               |           |        |         |      |  |            |        |                    |        |                      |        |          |        |        |        |        |         |      |        |           |        |     |        |                   |         |   |       |         |       |          |                 |          |         |           |           |          |       |          |       |          |     |          |          |           |        |           |          |           |              |          |           |           |           |          |     |         |          |           |               |          |              |             |               |           |               |          |               |   |               |           |        |         |      |  |            |         |                    |        |                      |        |          |        |        |         |        |         |      |         |           |        |       |        |         |         |     |        |                   |         |
| 退職給付引当金  | 483,816 "               |         |       |           |                 |          |         |           |           |          |       |          |     |          |          |           |        |           |          |           |       |          |              |          |           |           |           |          |     |         |          |           |               |          |              |             |               |           |               |          |               |   |               |           |        |         |      |  |            |        |                    |        |                      |        |          |        |        |        |        |         |      |        |           |        |     |        |                   |         |   |       |         |       |          |                 |          |         |           |           |          |       |          |       |          |     |          |          |           |        |           |          |           |              |          |           |           |           |          |     |         |          |           |               |          |              |             |               |           |               |          |               |   |               |           |        |         |      |  |            |         |                    |        |                      |        |          |        |        |         |        |         |      |         |           |        |       |        |         |         |     |        |                   |         |
| 役員退職慰労引当金  | 20,117 "                |         |       |           |                 |          |         |           |           |          |       |          |     |          |          |           |        |           |          |           |       |          |              |          |           |           |           |          |     |         |          |           |               |          |              |             |               |           |               |          |               |   |               |           |        |         |      |  |            |        |                    |        |                      |        |          |        |        |        |        |         |      |        |           |        |     |        |                   |         |   |       |         |       |          |                 |          |         |           |           |          |       |          |       |          |     |          |          |           |        |           |          |           |              |          |           |           |           |          |     |         |          |           |               |          |              |             |               |           |               |          |               |   |               |           |        |         |      |  |            |         |                    |        |                      |        |          |        |        |         |        |         |      |         |           |        |       |        |         |         |     |        |                   |         |
| たな卸資産  | 31,649 "                |         |       |           |                 |          |         |           |           |          |       |          |     |          |          |           |        |           |          |           |       |          |              |          |           |           |           |          |     |         |          |           |               |          |              |             |               |           |               |          |               |   |               |           |        |         |      |  |            |        |                    |        |                      |        |          |        |        |        |        |         |      |        |           |        |     |        |                   |         |   |       |         |       |          |                 |          |         |           |           |          |       |          |       |          |     |          |          |           |        |           |          |           |              |          |           |           |           |          |     |         |          |           |               |          |              |             |               |           |               |          |               |   |               |           |        |         |      |  |            |         |                    |        |                      |        |          |        |        |         |        |         |      |         |           |        |       |        |         |         |     |        |                   |         |
| 繰越欠損金  | 58,417 "                |         |       |           |                 |          |         |           |           |          |       |          |     |          |          |           |        |           |          |           |       |          |              |          |           |           |           |          |     |         |          |           |               |          |              |             |               |           |               |          |               |   |               |           |        |         |      |  |            |        |                    |        |                      |        |          |        |        |        |        |         |      |        |           |        |     |        |                   |         |   |       |         |       |          |                 |          |         |           |           |          |       |          |       |          |     |          |          |           |        |           |          |           |              |          |           |           |           |          |     |         |          |           |               |          |              |             |               |           |               |          |               |   |               |           |        |         |      |  |            |         |                    |        |                      |        |          |        |        |         |        |         |      |         |           |        |       |        |         |         |     |        |                   |         |
| その他  | 79,115 "                |         |       |           |                 |          |         |           |           |          |       |          |     |          |          |           |        |           |          |           |       |          |              |          |           |           |           |          |     |         |          |           |               |          |              |             |               |           |               |          |               |   |               |           |        |         |      |  |            |        |                    |        |                      |        |          |        |        |        |        |         |      |        |           |        |     |        |                   |         |   |       |         |       |          |                 |          |         |           |           |          |       |          |       |          |     |          |          |           |        |           |          |           |              |          |           |           |           |          |     |         |          |           |               |          |              |             |               |           |               |          |               |   |               |           |        |         |      |  |            |         |                    |        |                      |        |          |        |        |         |        |         |      |         |           |        |       |        |         |         |     |        |                   |         |
| 繰延税金資産小計   | 791,677 "               |         |       |           |                 |          |         |           |           |          |       |          |     |          |          |           |        |           |          |           |       |          |              |          |           |           |           |          |     |         |          |           |               |          |              |             |               |           |               |          |               |   |               |           |        |         |      |  |            |        |                    |        |                      |        |          |        |        |        |        |         |      |        |           |        |     |        |                   |         |   |       |         |       |          |                 |          |         |           |           |          |       |          |       |          |     |          |          |           |        |           |          |           |              |          |           |           |           |          |     |         |          |           |               |          |              |             |               |           |               |          |               |   |               |           |        |         |      |  |            |         |                    |        |                      |        |          |        |        |         |        |         |      |         |           |        |       |        |         |         |     |        |                   |         |
| 評価性引当額   | 561,844 "               |         |       |           |                 |          |         |           |           |          |       |          |     |          |          |           |        |           |          |           |       |          |              |          |           |           |           |          |     |         |          |           |               |          |              |             |               |           |               |          |               |   |               |           |        |         |      |  |            |        |                    |        |                      |        |          |        |        |        |        |         |      |        |           |        |     |        |                   |         |   |       |         |       |          |                 |          |         |           |           |          |       |          |       |          |     |          |          |           |        |           |          |           |              |          |           |           |           |          |     |         |          |           |               |          |              |             |               |           |               |          |               |   |               |           |        |         |      |  |            |         |                    |        |                      |        |          |        |        |         |        |         |      |         |           |        |       |        |         |         |     |        |                   |         |
| 繰延税金資産合計   | 229,832 "               |         |       |           |                 |          |         |           |           |          |       |          |     |          |          |           |        |           |          |           |       |          |              |          |           |           |           |          |     |         |          |           |               |          |              |             |               |           |               |          |               |   |               |           |        |         |      |  |            |        |                    |        |                      |        |          |        |        |        |        |         |      |        |           |        |     |        |                   |         |   |       |         |       |          |                 |          |         |           |           |          |       |          |       |          |     |          |          |           |        |           |          |           |              |          |           |           |           |          |     |         |          |           |               |          |              |             |               |           |               |          |               |   |               |           |        |         |      |  |            |         |                    |        |                      |        |          |        |        |         |        |         |      |         |           |        |       |        |         |         |     |        |                   |         |
| その他有価証券評価差額金   | 30,829千円                |         |       |           |                 |          |         |           |           |          |       |          |     |          |          |           |        |           |          |           |       |          |              |          |           |           |           |          |     |         |          |           |               |          |              |             |               |           |               |          |               |   |               |           |        |         |      |  |            |        |                    |        |                      |        |          |        |        |        |        |         |      |        |           |        |     |        |                   |         |   |       |         |       |          |                 |          |         |           |           |          |       |          |       |          |     |          |          |           |        |           |          |           |              |          |           |           |           |          |     |         |          |           |               |          |              |             |               |           |               |          |               |   |               |           |        |         |      |  |            |         |                    |        |                      |        |          |        |        |         |        |         |      |         |           |        |       |        |         |         |     |        |                   |         |
| 固定資産圧縮積立金  | 214,047 "               |         |       |           |                 |          |         |           |           |          |       |          |     |          |          |           |        |           |          |           |       |          |              |          |           |           |           |          |     |         |          |           |               |          |              |             |               |           |               |          |               |   |               |           |        |         |      |  |            |        |                    |        |                      |        |          |        |        |        |        |         |      |        |           |        |     |        |                   |         |   |       |         |       |          |                 |          |         |           |           |          |       |          |       |          |     |          |          |           |        |           |          |           |              |          |           |           |           |          |     |         |          |           |               |          |              |             |               |           |               |          |               |   |               |           |        |         |      |  |            |         |                    |        |                      |        |          |        |        |         |        |         |      |         |           |        |       |        |         |         |     |        |                   |         |
| 在外子会社留保利益  | 15,282 "                |         |       |           |                 |          |         |           |           |          |       |          |     |          |          |           |        |           |          |           |       |          |              |          |           |           |           |          |     |         |          |           |               |          |              |             |               |           |               |          |               |   |               |           |        |         |      |  |            |        |                    |        |                      |        |          |        |        |        |        |         |      |        |           |        |     |        |                   |         |   |       |         |       |          |                 |          |         |           |           |          |       |          |       |          |     |          |          |           |        |           |          |           |              |          |           |           |           |          |     |         |          |           |               |          |              |             |               |           |               |          |               |   |               |           |        |         |      |  |            |         |                    |        |                      |        |          |        |        |         |        |         |      |         |           |        |       |        |         |         |     |        |                   |         |
| その他  | 1,834 "                 |         |       |           |                 |          |         |           |           |          |       |          |     |          |          |           |        |           |          |           |       |          |              |          |           |           |           |          |     |         |          |           |               |          |              |             |               |           |               |          |               |   |               |           |        |         |      |  |            |        |                    |        |                      |        |          |        |        |        |        |         |      |        |           |        |     |        |                   |         |   |       |         |       |          |                 |          |         |           |           |          |       |          |       |          |     |          |          |           |        |           |          |           |              |          |           |           |           |          |     |         |          |           |               |          |              |             |               |           |               |          |               |   |               |           |        |         |      |  |            |         |                    |        |                      |        |          |        |        |         |        |         |      |         |           |        |       |        |         |         |     |        |                   |         |
| 繰延税金負債合計   | 261,993 "               |         |       |           |                 |          |         |           |           |          |       |          |     |          |          |           |        |           |          |           |       |          |              |          |           |           |           |          |     |         |          |           |               |          |              |             |               |           |               |          |               |   |               |           |        |         |      |  |            |        |                    |        |                      |        |          |        |        |        |        |         |      |        |           |        |     |        |                   |         |   |       |         |       |          |                 |          |         |           |           |          |       |          |       |          |     |          |          |           |        |           |          |           |              |          |           |           |           |          |     |         |          |           |               |          |              |             |               |           |               |          |               |   |               |           |        |         |      |  |            |         |                    |        |                      |        |          |        |        |         |        |         |      |         |           |        |       |        |         |         |     |        |                   |         |
| 繰延税金資産(負債)の純額  | 32,160 "                |         |       |           |                 |          |         |           |           |          |       |          |     |          |          |           |        |           |          |           |       |          |              |          |           |           |           |          |     |         |          |           |               |          |              |             |               |           |               |          |               |   |               |           |        |         |      |  |            |        |                    |        |                      |        |          |        |        |        |        |         |      |        |           |        |     |        |                   |         |   |       |         |       |          |                 |          |         |           |           |          |       |          |       |          |     |          |          |           |        |           |          |           |              |          |           |           |           |          |     |         |          |           |               |          |              |             |               |           |               |          |               |   |               |           |        |         |      |  |            |         |                    |        |                      |        |          |        |        |         |        |         |      |         |           |        |       |        |         |         |     |        |                   |         |
| 再評価に係る繰延税金負債   | 2,001,624 "             |         |       |           |                 |          |         |           |           |          |       |          |     |          |          |           |        |           |          |           |       |          |              |          |           |           |           |          |     |         |          |           |               |          |              |             |               |           |               |          |               |   |               |           |        |         |      |  |            |        |                    |        |                      |        |          |        |        |        |        |         |      |        |           |        |     |        |                   |         |   |       |         |       |          |                 |          |         |           |           |          |       |          |       |          |     |          |          |           |        |           |          |           |              |          |           |           |           |          |     |         |          |           |               |          |              |             |               |           |               |          |               |   |               |           |        |         |      |  |            |         |                    |        |                      |        |          |        |        |         |        |         |      |         |           |        |       |        |         |         |     |        |                   |         |
| 流動資産 - 繰延税金資産  | 119,035千円               |         |       |           |                 |          |         |           |           |          |       |          |     |          |          |           |        |           |          |           |       |          |              |          |           |           |           |          |     |         |          |           |               |          |              |             |               |           |               |          |               |   |               |           |        |         |      |  |            |        |                    |        |                      |        |          |        |        |        |        |         |      |        |           |        |     |        |                   |         |   |       |         |       |          |                 |          |         |           |           |          |       |          |       |          |     |          |          |           |        |           |          |           |              |          |           |           |           |          |     |         |          |           |               |          |              |             |               |           |               |          |               |   |               |           |        |         |      |  |            |         |                    |        |                      |        |          |        |        |         |        |         |      |         |           |        |       |        |         |         |     |        |                   |         |
| 固定資産 - 繰延税金資産  | 11,809 "                |         |       |           |                 |          |         |           |           |          |       |          |     |          |          |           |        |           |          |           |       |          |              |          |           |           |           |          |     |         |          |           |               |          |              |             |               |           |               |          |               |   |               |           |        |         |      |  |            |        |                    |        |                      |        |          |        |        |        |        |         |      |        |           |        |     |        |                   |         |   |       |         |       |          |                 |          |         |           |           |          |       |          |       |          |     |          |          |           |        |           |          |           |              |          |           |           |           |          |     |         |          |           |               |          |              |             |               |           |               |          |               |   |               |           |        |         |      |  |            |         |                    |        |                      |        |          |        |        |         |        |         |      |         |           |        |       |        |         |         |     |        |                   |         |
| 流動負債 - 繰延税金負債  | "                       |         |       |           |                 |          |         |           |           |          |       |          |     |          |          |           |        |           |          |           |       |          |              |          |           |           |           |          |     |         |          |           |               |          |              |             |               |           |               |          |               |   |               |           |        |         |      |  |            |        |                    |        |                      |        |          |        |        |        |        |         |      |        |           |        |     |        |                   |         |   |       |         |       |          |                 |          |         |           |           |          |       |          |       |          |     |          |          |           |        |           |          |           |              |          |           |           |           |          |     |         |          |           |               |          |              |             |               |           |               |          |               |   |               |           |        |         |      |  |            |         |                    |        |                      |        |          |        |        |         |        |         |      |         |           |        |       |        |         |         |     |        |                   |         |
| 固定負債 - 繰延税金負債  | 163,006 "               |         |       |           |                 |          |         |           |           |          |       |          |     |          |          |           |        |           |          |           |       |          |              |          |           |           |           |          |     |         |          |           |               |          |              |             |               |           |               |          |               |   |               |           |        |         |      |  |            |        |                    |        |                      |        |          |        |        |        |        |         |      |        |           |        |     |        |                   |         |   |       |         |       |          |                 |          |         |           |           |          |       |          |       |          |     |          |          |           |        |           |          |           |              |          |           |           |           |          |     |         |          |           |               |          |              |             |               |           |               |          |               |   |               |           |        |         |      |  |            |         |                    |        |                      |        |          |        |        |         |        |         |      |         |           |        |       |        |         |         |     |        |                   |         |
| 法定実効税率   | 40.49 %                 |         |       |           |                 |          |         |           |           |          |       |          |     |          |          |           |        |           |          |           |       |          |              |          |           |           |           |          |     |         |          |           |               |          |              |             |               |           |               |          |               |   |               |           |        |         |      |  |            |        |                    |        |                      |        |          |        |        |        |        |         |      |        |           |        |     |        |                   |         |   |       |         |       |          |                 |          |         |           |           |          |       |          |       |          |     |          |          |           |        |           |          |           |              |          |           |           |           |          |     |         |          |           |               |          |              |             |               |           |               |          |               |   |               |           |        |         |      |  |            |         |                    |        |                      |        |          |        |        |         |        |         |      |         |           |        |       |        |         |         |     |        |                   |         |
| (調整)   |                         |         |       |           |                 |          |         |           |           |          |       |          |     |          |          |           |        |           |          |           |       |          |              |          |           |           |           |          |     |         |          |           |               |          |              |             |               |           |               |          |               |   |               |           |        |         |      |  |            |        |                    |        |                      |        |          |        |        |        |        |         |      |        |           |        |     |        |                   |         |   |       |         |       |          |                 |          |         |           |           |          |       |          |       |          |     |          |          |           |        |           |          |           |              |          |           |           |           |          |     |         |          |           |               |          |              |             |               |           |               |          |               |   |               |           |        |         |      |  |            |         |                    |        |                      |        |          |        |        |         |        |         |      |         |           |        |       |        |         |         |     |        |                   |         |
| 在外子会社の税率差異   | 22.64 "                 |         |       |           |                 |          |         |           |           |          |       |          |     |          |          |           |        |           |          |           |       |          |              |          |           |           |           |          |     |         |          |           |               |          |              |             |               |           |               |          |               |   |               |           |        |         |      |  |            |        |                    |        |                      |        |          |        |        |        |        |         |      |        |           |        |     |        |                   |         |   |       |         |       |          |                 |          |         |           |           |          |       |          |       |          |     |          |          |           |        |           |          |           |              |          |           |           |           |          |     |         |          |           |               |          |              |             |               |           |               |          |               |   |               |           |        |         |      |  |            |         |                    |        |                      |        |          |        |        |         |        |         |      |         |           |        |       |        |         |         |     |        |                   |         |
| 交際費等永久に損金に算入されない項目   | 7.06 "                  |         |       |           |                 |          |         |           |           |          |       |          |     |          |          |           |        |           |          |           |       |          |              |          |           |           |           |          |     |         |          |           |               |          |              |             |               |           |               |          |               |   |               |           |        |         |      |  |            |        |                    |        |                      |        |          |        |        |        |        |         |      |        |           |        |     |        |                   |         |   |       |         |       |          |                 |          |         |           |           |          |       |          |       |          |     |          |          |           |        |           |          |           |              |          |           |           |           |          |     |         |          |           |               |          |              |             |               |           |               |          |               |   |               |           |        |         |      |  |            |         |                    |        |                      |        |          |        |        |         |        |         |      |         |           |        |       |        |         |         |     |        |                   |         |
| 受取配当金等永久に益金に算入されない項目   | 0.14 "                  |         |       |           |                 |          |         |           |           |          |       |          |     |          |          |           |        |           |          |           |       |          |              |          |           |           |           |          |     |         |          |           |               |          |              |             |               |           |               |          |               |   |               |           |        |         |      |  |            |        |                    |        |                      |        |          |        |        |        |        |         |      |        |           |        |     |        |                   |         |   |       |         |       |          |                 |          |         |           |           |          |       |          |       |          |     |          |          |           |        |           |          |           |              |          |           |           |           |          |     |         |          |           |               |          |              |             |               |           |               |          |               |   |               |           |        |         |      |  |            |         |                    |        |                      |        |          |        |        |         |        |         |      |         |           |        |       |        |         |         |     |        |                   |         |
| 負ののれん償却額   | 0.62 "                  |         |       |           |                 |          |         |           |           |          |       |          |     |          |          |           |        |           |          |           |       |          |              |          |           |           |           |          |     |         |          |           |               |          |              |             |               |           |               |          |               |   |               |           |        |         |      |  |            |        |                    |        |                      |        |          |        |        |        |        |         |      |        |           |        |     |        |                   |         |   |       |         |       |          |                 |          |         |           |           |          |       |          |       |          |     |          |          |           |        |           |          |           |              |          |           |           |           |          |     |         |          |           |               |          |              |             |               |           |               |          |               |   |               |           |        |         |      |  |            |         |                    |        |                      |        |          |        |        |         |        |         |      |         |           |        |       |        |         |         |     |        |                   |         |
| 住民税均等割   | 13.75 "                 |         |       |           |                 |          |         |           |           |          |       |          |     |          |          |           |        |           |          |           |       |          |              |          |           |           |           |          |     |         |          |           |               |          |              |             |               |           |               |          |               |   |               |           |        |         |      |  |            |        |                    |        |                      |        |          |        |        |        |        |         |      |        |           |        |     |        |                   |         |   |       |         |       |          |                 |          |         |           |           |          |       |          |       |          |     |          |          |           |        |           |          |           |              |          |           |           |           |          |     |         |          |           |               |          |              |             |               |           |               |          |               |   |               |           |        |         |      |  |            |         |                    |        |                      |        |          |        |        |         |        |         |      |         |           |        |       |        |         |         |     |        |                   |         |
| 評価性引当額   | 59.75 "                 |         |       |           |                 |          |         |           |           |          |       |          |     |          |          |           |        |           |          |           |       |          |              |          |           |           |           |          |     |         |          |           |               |          |              |             |               |           |               |          |               |   |               |           |        |         |      |  |            |        |                    |        |                      |        |          |        |        |        |        |         |      |        |           |        |     |        |                   |         |   |       |         |       |          |                 |          |         |           |           |          |       |          |       |          |     |          |          |           |        |           |          |           |              |          |           |           |           |          |     |         |          |           |               |          |              |             |               |           |               |          |               |   |               |           |        |         |      |  |            |         |                    |        |                      |        |          |        |        |         |        |         |      |         |           |        |       |        |         |         |     |        |                   |         |
| 税額控除   | 19.45 "                 |         |       |           |                 |          |         |           |           |          |       |          |     |          |          |           |        |           |          |           |       |          |              |          |           |           |           |          |     |         |          |           |               |          |              |             |               |           |               |          |               |   |               |           |        |         |      |  |            |        |                    |        |                      |        |          |        |        |        |        |         |      |        |           |        |     |        |                   |         |   |       |         |       |          |                 |          |         |           |           |          |       |          |       |          |     |          |          |           |        |           |          |           |              |          |           |           |           |          |     |         |          |           |               |          |              |             |               |           |               |          |               |   |               |           |        |         |      |  |            |         |                    |        |                      |        |          |        |        |         |        |         |      |         |           |        |       |        |         |         |     |        |                   |         |
| 在外子会社留保利益  | 0.18 "                  |         |       |           |                 |          |         |           |           |          |       |          |     |          |          |           |        |           |          |           |       |          |              |          |           |           |           |          |     |         |          |           |               |          |              |             |               |           |               |          |               |   |               |           |        |         |      |  |            |        |                    |        |                      |        |          |        |        |        |        |         |      |        |           |        |     |        |                   |         |   |       |         |       |          |                 |          |         |           |           |          |       |          |       |          |     |          |          |           |        |           |          |           |              |          |           |           |           |          |     |         |          |           |               |          |              |             |               |           |               |          |               |   |               |           |        |         |      |  |            |         |                    |        |                      |        |          |        |        |         |        |         |      |         |           |        |       |        |         |         |     |        |                   |         |
| 未実現利益  | 3.16 "                  |         |       |           |                 |          |         |           |           |          |       |          |     |          |          |           |        |           |          |           |       |          |              |          |           |           |           |          |     |         |          |           |               |          |              |             |               |           |               |          |               |   |               |           |        |         |      |  |            |        |                    |        |                      |        |          |        |        |        |        |         |      |        |           |        |     |        |                   |         |   |       |         |       |          |                 |          |         |           |           |          |       |          |       |          |     |          |          |           |        |           |          |           |              |          |           |           |           |          |     |         |          |           |               |          |              |             |               |           |               |          |               |   |               |           |        |         |      |  |            |         |                    |        |                      |        |          |        |        |         |        |         |      |         |           |        |       |        |         |         |     |        |                   |         |
| 過年度法人税等  | 15.57 "                 |         |       |           |                 |          |         |           |           |          |       |          |     |          |          |           |        |           |          |           |       |          |              |          |           |           |           |          |     |         |          |           |               |          |              |             |               |           |               |          |               |   |               |           |        |         |      |  |            |        |                    |        |                      |        |          |        |        |        |        |         |      |        |           |        |     |        |                   |         |   |       |         |       |          |                 |          |         |           |           |          |       |          |       |          |     |          |          |           |        |           |          |           |              |          |           |           |           |          |     |         |          |           |               |          |              |             |               |           |               |          |               |   |               |           |        |         |      |  |            |         |                    |        |                      |        |          |        |        |         |        |         |      |         |           |        |       |        |         |         |     |        |                   |         |
| その他  | 1.92 "                  |         |       |           |                 |          |         |           |           |          |       |          |     |          |          |           |        |           |          |           |       |          |              |          |           |           |           |          |     |         |          |           |               |          |              |             |               |           |               |          |               |   |               |           |        |         |      |  |            |        |                    |        |                      |        |          |        |        |        |        |         |      |        |           |        |     |        |                   |         |   |       |         |       |          |                 |          |         |           |           |          |       |          |       |          |     |          |          |           |        |           |          |           |              |          |           |           |           |          |     |         |          |           |               |          |              |             |               |           |               |          |               |   |               |           |        |         |      |  |            |         |                    |        |                      |        |          |        |        |         |        |         |      |         |           |        |       |        |         |         |     |        |                   |         |
| 税効果会計適用後の法人税等の負担率  | 88.49 "                 |         |       |           |                 |          |         |           |           |          |       |          |     |          |          |           |        |           |          |           |       |          |              |          |           |           |           |          |     |         |          |           |               |          |              |             |               |           |               |          |               |   |               |           |        |         |      |  |            |        |                    |        |                      |        |          |        |        |        |        |         |      |        |           |        |     |        |                   |         |   |       |         |       |          |                 |          |         |           |           |          |       |          |       |          |     |          |          |           |        |           |          |           |              |          |           |           |           |          |     |         |          |           |               |          |              |             |               |           |               |          |               |   |               |           |        |         |      |  |            |         |                    |        |                      |        |          |        |        |         |        |         |      |         |           |        |       |        |         |         |     |        |                   |         |

[前へ](#)

(セグメント情報)

【事業の種類別セグメント情報】

前連結会計年度(自 平成20年4月1日 至 平成21年3月31日)

当企業グループは製品の種類、性質、製造方法、販売市場等の類似性から判断して、同種・同系列の計測機器を専ら製造販売しているため、事業の種類別セグメント情報は記載しておりません。

当連結会計年度(自 平成21年4月1日 至 平成22年3月31日)

当企業グループは製品の種類、性質、製造方法、販売市場等の類似性から判断して、同種・同系列の計測機器を専ら製造販売しているため、事業の種類別セグメント情報は記載しておりません。

【所在地別セグメント情報】

前連結会計年度(自 平成20年4月1日 至 平成21年3月31日)

|                       | 日本<br>(千円) | アジア<br>(千円) | 計<br>(千円)  | 消去又は全社<br>(千円) | 連結<br>(千円) |
|-----------------------|------------|-------------|------------|----------------|------------|
| 売上高                   |            |             |            |                |            |
| (1) 外部顧客に対する売上高       | 12,058,699 | 2,098,792   | 14,157,492 |                | 14,157,492 |
| (2) セグメント間の内部売上高又は振替高 | 355,016    | 1,020,647   | 1,375,663  | (1,375,663)    |            |
| 計                     | 12,413,716 | 3,119,439   | 15,533,156 | (1,375,663)    | 14,157,492 |
| 営業費用                  | 11,998,332 | 2,914,681   | 14,913,014 | (1,292,478)    | 13,620,535 |
| 営業利益                  | 415,384    | 204,758     | 620,142    | (83,185)       | 536,956    |
| 資産                    | 16,326,995 | 2,022,755   | 18,349,750 | (726,140)      | 17,623,610 |

(注) 1 国または地域の区分の方法は、地理的近接度によっております。

2 日本以外の区分に属する主な国または地域

アジア.....台湾、中国、シンガポール

3 「連結財務諸表作成のための基本となる重要な事項」に記載のとおり、当連結会計年度より「棚卸資産の評価に関する会計基準」(企業会計基準委員会 平成18年7月5日公表分 企業会計基準第9号)を適用しております。

これにより、従来の方法によった場合に比べて、当連結会計年度の日本の営業費用が75,546千円増加し、営業利益は同額減少しており、また、資産は83,133千円減少しております。

4 「連結財務諸表作成のための基本となる重要な事項」に記載のとおり、当連結会計年度より当社の機械装置の耐用年数を変更しております。

これにより、従来の方法によった場合に比べて、当連結会計年度の日本の営業費用が41,908千円増加し、営業利益及び資産は同額減少しております。

5 「連結財務諸表作成のための基本となる重要な事項」に記載のとおり、在外子会社等の収益及び費用は、従来決算日の直物為替相場により円貨に換算しておりましたが、当連結会計年度より期中平均相場により円貨に換算する方法に変更しております。

これにより、従来の方法によった場合に比べて当連結会計年度のアジアの売上高が438,093千円、営業費用が412,768千円、営業利益が25,325千円それぞれ増加しております。

当連結会計年度(自 平成21年4月1日 至 平成22年3月31日)

|                       | 日本<br>(千円) | アジア<br>(千円) | 欧州<br>(千円) | 計<br>(千円)  | 消去又は全社<br>(千円) | 連結<br>(千円) |
|-----------------------|------------|-------------|------------|------------|----------------|------------|
| 売上高                   |            |             |            |            |                |            |
| (1) 外部顧客に対する売上高       | 8,118,482  | 1,737,526   | 85,407     | 9,941,416  |                | 9,941,416  |
| (2) セグメント間の内部売上高又は振替高 | 611,804    | 295,142     |            | 906,946    | (906,946)      |            |
| 計                     | 8,730,286  | 2,032,669   | 85,407     | 10,848,362 | (906,946)      | 9,941,416  |
| 営業費用                  | 8,847,968  | 1,910,548   | 98,921     | 10,857,438 | (905,126)      | 9,952,312  |
| 営業利益又は営業損失( )         | 117,682    | 122,120     | 13,513     | 9,075      | (1,820)        | 10,895     |
| 資産                    | 15,571,754 | 2,000,675   | 57,141     | 17,629,571 | (725,470)      | 16,904,100 |

(注) 1 国または地域の区分の方法は、地理的近接度によっております。

2 日本以外の区分に属する主な国または地域

アジア.....韓国、台湾、中国、シンガポール、マレーシア

欧州.....オランダ

3 「連結財務諸表作成のための基本となる重要な事項」に記載のとおり、当連結会計年度より欧州所在のOVAL EUROPE B.V.を新たに連結の範囲に含めております。これに伴い、国又は地域の区分を、「日本」「アジア」の2区分から「日本」「アジア」「欧州」の3区分といたしました。

【海外売上高】

前連結会計年度(自 平成20年 4月 1日 至 平成21年 3月31日)

|                          | アジア       | 欧州     | 中近東     | その他の地域  | 計          |
|--------------------------|-----------|--------|---------|---------|------------|
| 海外売上高(千円)                | 3,324,051 | 83,095 | 228,862 | 105,786 | 3,741,796  |
| 連結売上高(千円)                |           |        |         |         | 14,157,492 |
| 連結売上高に占める海外売上高の割合<br>(%) | 23.5      | 0.6    | 1.6     | 0.7     | 26.4       |

- (注) 1 海外売上高は当社及び連結子会社の日本以外の国、または地域における売上高であります。
- 2 国または地域の区分の方法及び各区分に属する主な国または地域
- (1) 国または地域の区分の方法は、地理的近接度によっております。
- (2) 各区分に属する主な国または地域
- アジア.....韓国、台湾、中国、シンガポール、タイ、マレーシア、インドネシア
- 欧州.....オランダ、フランス、ドイツ、イギリス
- 中近東.....サウジアラビア、イラン、イラク、トルコ
- その他の地域...米国、オーストラリア、ブラジル、ロシア
- 3 「連結財務諸表作成のための基本となる重要な事項」に記載のとおり、在外子会社等の収益及び費用は、従来決算日の直物為替相場により円貨に換算しておりましたが、当連結会計年度より期中平均相場により円貨に換算する方法に変更しております。
- これにより、従来の方法によった場合に比べて当連結会計年度のアジアの売上高が309,395千円増加しております。

当連結会計年度(自 平成21年 4月 1日 至 平成22年 3月31日)

|                          | アジア       | 欧州      | 中近東    | その他の地域 | 計         |
|--------------------------|-----------|---------|--------|--------|-----------|
| 海外売上高(千円)                | 2,015,167 | 106,872 | 87,248 | 88,097 | 2,297,386 |
| 連結売上高(千円)                |           |         |        |        | 9,941,416 |
| 連結売上高に占める海外売上高の割合<br>(%) | 20.2      | 1.1     | 0.9    | 0.9    | 23.1      |

- (注) 1 海外売上高は当社及び連結子会社の日本以外の国、または地域における売上高であります。
- 2 国または地域の区分の方法及び各区分に属する主な国または地域
- (1) 国または地域の区分の方法は、地理的近接度によっております。
- (2) 各区分に属する主な国または地域
- アジア.....韓国、台湾、中国、シンガポール、タイ、マレーシア、インドネシア
- 欧州.....オランダ、フランス、ドイツ、イギリス
- 中近東.....サウジアラビア、イラン、イラク、トルコ
- その他の地域...米国、オーストラリア、ブラジル、ロシア

【関連当事者情報】

前連結会計年度(自 平成20年4月1日 至 平成21年3月31日)

(追加情報)

当連結会計年度より、「関連当事者の開示に関する会計基準」(企業会計基準第11号 平成18年10月17日)及び「関連当事者の開示に関する会計基準の適用指針」(企業会計基準適用指針第13号 平成18年10月17日)を適用しております。

これによる影響はありません。

1 関連当事者との取引

該当事項はありません。

2 親会社又は重要な関連会社に関する注記

該当事項はありません。

当連結会計年度(自 平成21年4月1日 至 平成22年3月31日)

1 関連当事者との取引

該当事項はありません。

2 親会社又は重要な関連会社に関する注記

該当事項はありません。

(1株当たり情報)

| 前連結会計年度<br>(自平成20年4月1日<br>至平成21年3月31日)              |         | 当連結会計年度<br>(自平成21年4月1日<br>至平成22年3月31日)              |         |
|---|---------|---|---------|
| 1株当たり純資産額   | 474.62円 | 1株当たり純資産額   | 453.91円 |
| 1株当たり当期純利益金額  | 18.28円  | 1株当たり当期純利益金額  | 0.61円   |
| なお、潜在株式調整後1株当たり当期純利益金額については、潜在株式が存在しないため、記載しておりません。 |         | なお、潜在株式調整後1株当たり当期純利益金額については、潜在株式が存在しないため、記載しておりません。 |         |

(注) 1 1株当たり当期純利益金額の算定上の基礎は、次のとおりであります。

|   | 前連結会計年度<br>(自平成20年4月1日<br>至平成21年3月31日) | 当連結会計年度<br>(自平成21年4月1日<br>至平成22年3月31日) |
|---|--|--|
| 当期純利益(千円)                                       | 385,727                                | 13,113                                 |
| 普通株主に帰属しない金額(千円)                                |  |  |
| 普通株式に係る当期純利益(千円)                                | 385,727                                | 13,113                                 |
| 普通株式の期中平均株式数(千株)                                | 21,103                                 | 21,533                                 |
| 希薄化効果を有しないため、潜在株式調整後1株当たり当期純利益の算定に含めなかった潜在株式の概要 |  |  |

2 1株当たり純資産額の算定上の基礎は、次のとおりであります。

|                                 | 前連結会計年度末<br>(平成21年3月31日) | 当連結会計年度末<br>(平成22年3月31日) |
|---------------------------------|--------------------------|--------------------------|
| 純資産の部の合計額(千円)                   | 10,069,597               | 10,261,947               |
| 純資産の部の合計額から控除する金額(千円)           | 54,867                   | 90,841                   |
| (うち少数株主持分)                      | (54,867)                 | (90,841)                 |
| 普通株式に係る期末の純資産額(千円)              | 10,014,729               | 10,171,106               |
| 1株当たり純資産額の算定に用いられた期末の普通株式の数(千株) | 21,100                   | 22,407                   |

(重要な後発事象)

該当事項はありません。

【連結附属明細表】

【社債明細表】

該当事項はありません。

【借入金等明細表】

| 区分                     | 前期末残高<br>(千円) | 当期末残高<br>(千円) | 平均利率<br>(%) | 返済期限                   |
|------------------------|---------------|---------------|-------------|------------------------|
| 短期借入金                  | 748,112       | 788,404       | 1.61        |                        |
| 1年以内に返済予定の長期借入金        | 268,303       | 220,108       | 2.25        |                        |
| 1年以内に返済予定のリース債務        | 8,705         | 16,434        |             |                        |
| 長期借入金(1年以内に返済予定のものを除く) | 463,885       | 524,849       | 2.18        | 平成23年4月30日～平成39年11月27日 |
| リース債務(1年以内に返済予定のものを除く) | 22,870        | 35,426        |             | 平成23年4月20日～平成26年7月31日  |
| その他有利子負債               |               |               |             |                        |
| 合計                     | 1,511,759     | 1,585,223     |             |                        |

- (注) 1 「平均利率」については、借入金等の期末残高に対する加重平均利率を記載しております。なお、リース債務の「平均利率」については、リース料総額に含まれる利息相当額を控除する前の金額でリース債務を連結貸借対照表に計上しているため、記載を行っておりません。
- 2 長期借入金及びリース債務(1年以内に返済予定のものを除く)の連結決算日後5年内における返済予定額は以下のとおりであります。

|       | 1年超2年以内<br>(千円) | 2年超3年以内<br>(千円) | 3年超4年以内<br>(千円) | 4年超5年以内<br>(千円) |
|-------|-----------------|-----------------|-----------------|-----------------|
| 長期借入金 | 170,445         | 167,692         | 137,024         | 31,134          |
| リース債務 | 16,434          | 10,009          | 8,120           | 861             |

(2) 【その他】

当連結会計年度における各四半期連結会計期間に係る売上高等

|  | 第1四半期<br>(自平成21年4月1日<br>至平成21年6月30日) | 第2四半期<br>(自平成21年7月1日<br>至平成21年9月30日) | 第3四半期<br>(自平成21年10月1日<br>至平成21年12月31日) | 第4四半期<br>(自平成22年1月1日<br>至平成22年3月31日) |
|--|--------------------------------------|--------------------------------------|--|--------------------------------------|
| 売上高 (千円)                                     | 2,190,570                            | 2,521,212                            | 2,148,919                              | 3,080,713                            |
| 税金等調整前<br>四半期純利益金額<br>又は四半期純損失<br>金額( ) (千円) | 112,943                              | 22,724                               | 28,343                                 | 240,994                              |
| 四半期純利益金額<br>又は四半期純損失<br>金額( ) (千円)           | 95,108                               | 31,697                               | 269                                    | 140,188                              |
| 1株当たり<br>四半期純利益金額<br>又は四半期純損失<br>金額( ) (円)   | 4.51                                 | 1.50                                 | 0.01                                   | 6.26                                 |

## 2【財務諸表等】

## (1)【財務諸表】

## 【貸借対照表】

(単位：千円)

|               | 前事業年度<br>(平成21年3月31日) | 当事業年度<br>(平成22年3月31日) |
|---------------|-----------------------|-----------------------|
| <b>資産の部</b>   |                       |                       |
| 流動資産          |                       |                       |
| 現金及び預金        | 1,124,739             | 1,026,483             |
| 受取手形          | 683,287               | 636,218               |
| 売掛金           | 1 2,877,460           | 1 2,577,112           |
| 有価証券          | -                     | 100,000               |
| 商品及び製品        | 380,423               | 441,831               |
| 仕掛品           | 192,337               | 165,501               |
| 原材料及び貯蔵品      | 767,140               | 650,334               |
| 前渡金           | 1 32,581              | 1 39,564              |
| 前払費用          | 75,760                | 71,231                |
| 繰延税金資産        | 147,851               | 107,723               |
| 従業員に対する短期貸付金  | 1,240                 | 1,434                 |
| 関係会社短期貸付金     | 10,791                | 48,109                |
| 短期貸付金         | 34,627                | -                     |
| 未収還付法人税等      | 192,292               | -                     |
| 未収入金          | 1 136,495             | 1 54,913              |
| その他           | 1 40,993              | 1 28,101              |
| 貸倒引当金         | 1,619                 | 1,656                 |
| 流動資産合計        | 6,696,403             | 5,946,902             |
| 固定資産          |                       |                       |
| 有形固定資産        |                       |                       |
| 建物            | 2 2,901,596           | 2 2,927,720           |
| 減価償却累計額       | 1,955,073             | 1,980,633             |
| 建物(純額)        | 946,523               | 947,087               |
| 構築物           | 53,151                | 53,112                |
| 減価償却累計額       | 41,879                | 43,477                |
| 構築物(純額)       | 11,272                | 9,634                 |
| 機械及び装置        | 2 2,351,991           | 2 2,383,126           |
| 減価償却累計額       | 1,878,769             | 2,024,431             |
| 機械及び装置(純額)    | 473,221               | 358,694               |
| 車両運搬具         | 27,992                | 27,992                |
| 減価償却累計額       | 26,369                | 26,944                |
| 車両運搬具(純額)     | 1,622                 | 1,047                 |
| 工具、器具及び備品     | 1,165,541             | 1,083,369             |
| 減価償却累計額       | 1,039,342             | 1,009,807             |
| 工具、器具及び備品(純額) | 126,199               | 73,562                |
| 土地            | 2, 4 5,481,272        | 2, 4 5,481,272        |
| リース資産         | 28,774                | 38,720                |
| 減価償却累計額       | 1,190                 | 11,047                |
| リース資産(純額)     | 27,584                | 27,672                |
| 建設仮勘定         | -                     | 12,800                |
| 有形固定資産合計      | 7,067,696             | 6,911,770             |



|                   | 前事業年度<br>(平成21年3月31日) | 当事業年度<br>(平成22年3月31日) |
|-------------------|-----------------------|-----------------------|
| <b>無形固定資産</b>     |                       |                       |
| ソフトウェア            | 49                    | 3,047                 |
| リース資産             | 3,872                 | 24,188                |
| 電話加入権             | 9,055                 | 9,055                 |
| <b>無形固定資産合計</b>   | <b>12,977</b>         | <b>36,291</b>         |
| <b>投資その他の資産</b>   |                       |                       |
| 投資有価証券            | 135,014               | 370,306               |
| 関係会社株式            | 263,365               | 259,989               |
| 関係会社出資金           | 337,527               | 337,527               |
| 従業員に対する長期貸付金      | 8,714                 | 8,610                 |
| 関係会社長期貸付金         | 164,208               | 209,290               |
| 保険積立金             | 939,840               | 950,990               |
| 敷金及び保証金           | 58,501                | 59,820                |
| その他               | 21,180                | 121,516               |
| 貸倒引当金             | 10,050                | 14,356                |
| 投資損失引当金           | -                     | 35,637                |
| <b>投資その他の資産合計</b> | <b>1,918,302</b>      | <b>2,268,058</b>      |
| <b>固定資産合計</b>     | <b>8,998,976</b>      | <b>9,216,121</b>      |
| <b>資産合計</b>       | <b>15,695,380</b>     | <b>15,163,024</b>     |
| <b>負債の部</b>       |                       |                       |
| <b>流動負債</b>       |                       |                       |
| 支払手形              | 1 171,121             | 1 114,591             |
| 買掛金               | 1 602,935             | 1 510,507             |
| 短期借入金             | 2 300,000             | 2 300,000             |
| 1年内返済予定の長期借入金     | 2 232,800             | 2 200,000             |
| リース債務             | 8,705                 | 16,434                |
| 未払金               | 1 772,630             | 1 406,361             |
| 未払費用              | 66,940                | 62,764                |
| 未払法人税等            | -                     | 39,499                |
| 未払事業所税            | 17,744                | 17,640                |
| 未払消費税等            | 15,316                | -                     |
| 前受金               | 1 50,391              | 153,979               |
| 預り金               | 1 17,658              | 1 18,044              |
| 賞与引当金             | 248,000               | 115,000               |
| 設備関係支払手形          | 52,614                | 27,394                |
| 設備関係未払金           | 86,483                | 7,564                 |
| その他               | 12,418                | 3,819                 |
| <b>流動負債合計</b>     | <b>2,655,761</b>      | <b>1,993,601</b>      |

|                   | 前事業年度<br>(平成21年3月31日) | 当事業年度<br>(平成22年3月31日) |
|-------------------|-----------------------|-----------------------|
| <b>固定負債</b>       |                       |                       |
| 長期借入金             | 2 415,000             | 2 485,000             |
| リース債務             | 22,870                | 35,426                |
| 繰延税金負債            | 129,892               | 145,881               |
| 再評価に係る繰延税金負債      | 4 2,001,624           | 4 2,001,624           |
| 退職給付引当金           | 1,172,034             | 1,156,021             |
| 役員退職慰労引当金         | 44,200                | 44,200                |
| 長期預り敷金            | 2,884                 | 2,884                 |
| <b>固定負債合計</b>     | <b>3,788,506</b>      | <b>3,871,038</b>      |
| <b>負債合計</b>       | <b>6,444,267</b>      | <b>5,864,639</b>      |
| <b>純資産の部</b>      |                       |                       |
| <b>株主資本</b>       |                       |                       |
| 資本金               | 2,200,000             | 2,200,000             |
| 資本剰余金             |                       |                       |
| 資本準備金             | 550,000               | 550,000               |
| その他資本剰余金          | 1,514,890             | 1,537,589             |
| <b>資本剰余金合計</b>    | <b>2,064,890</b>      | <b>2,087,589</b>      |
| 利益剰余金             |                       |                       |
| 利益準備金             | 11,970                | 11,970                |
| その他利益剰余金          |                       |                       |
| 配当準備積立金           | 241,460               | 341,460               |
| 固定資産圧縮積立金         | 333,601               | 314,345               |
| 別途積立金             | 1,400,000             | 1,400,000             |
| 繰越利益剰余金           | 658,379               | 400,425               |
| <b>利益剰余金合計</b>    | <b>2,645,411</b>      | <b>2,468,201</b>      |
| 自己株式              | 541,732               | 402,390               |
| <b>株主資本合計</b>     | <b>6,368,568</b>      | <b>6,353,400</b>      |
| <b>評価・換算差額等</b>   |                       |                       |
| その他有価証券評価差額金      | 22,361                | 79,684                |
| 繰延ヘッジ損益           | 7,390                 | 2,272                 |
| 土地再評価差額金          | 4 2,867,572           | 4 2,867,572           |
| <b>評価・換算差額等合計</b> | <b>2,882,543</b>      | <b>2,944,984</b>      |
| <b>純資産合計</b>      | <b>9,251,112</b>      | <b>9,298,384</b>      |
| <b>負債純資産合計</b>    | <b>15,695,380</b>     | <b>15,163,024</b>     |

## 【損益計算書】

(単位：千円)

|                 | 前事業年度<br>(自 平成20年 4月 1日<br>至 平成21年 3月31日) | 当事業年度<br>(自 平成21年 4月 1日<br>至 平成22年 3月31日) |
|-----------------|---|---|
| 売上高             | 12,191,139                                | 8,610,894                                 |
| 売上原価            |   |   |
| 製品期首たな卸高        | 71,902                                    | 192,849                                   |
| 当期製品製造原価        | 3 6,670,850                               | 3 5,045,088                               |
| 当期製品仕入高         | 2,113,660                                 | 989,926                                   |
| 小計              | 8,856,414                                 | 6,227,864                                 |
| 他勘定振替高          | 6 8,426                                   | 6 3,061                                   |
| 製品期末たな卸高        | 192,849                                   | 287,628                                   |
| 売上原価合計          | 7 8,655,137                               | 7 5,937,174                               |
| 売上総利益           | 3,536,001                                 | 2,673,719                                 |
| 販売費及び一般管理費      |   |   |
| 販売費             | 2 1,742,412                               | 2 1,413,836                               |
| 一般管理費           | 2, 3 1,505,154                            | 2, 3 1,343,808                            |
| 販売費及び一般管理費合計    | 3,247,567                                 | 2,757,644                                 |
| 営業利益又は営業損失( )   | 288,434                                   | 83,924                                    |
| 営業外収益           |   |   |
| 受取利息            | 1 4,580                                   | 1 6,483                                   |
| 受取配当金           | 1 12,335                                  | 1 12,278                                  |
| 受取賃貸料           | 1 29,454                                  | 1 29,276                                  |
| 助成金収入           | -   | 68,332                                    |
| 保険返戻金           | 22,873                                    | 22,529                                    |
| その他             | 1 38,111                                  | 1 40,937                                  |
| 営業外収益合計         | 107,356                                   | 179,837                                   |
| 営業外費用           |   |   |
| 支払利息            | 12,985                                    | 17,825                                    |
| 為替差損            | 53,167                                    | 1,257                                     |
| 貸倒引当金繰入額        | -   | 4,306                                     |
| その他             | 11,289                                    | 10,887                                    |
| 営業外費用合計         | 77,441                                    | 34,276                                    |
| 経常利益            | 318,348                                   | 61,636                                    |
| 特別利益            |   |   |
| 貸倒引当金戻入額        | 2,661                                     | -   |
| 特別利益合計          | 2,661                                     | -   |
| 特別損失            |   |   |
| 固定資産売却損         | 4 89                                      | -   |
| 固定資産除却損         | 5 10,541                                  | 5 5,325                                   |
| たな卸資産評価損        | 7,587                                     | -   |
| 投資有価証券評価損       | 71  | -   |
| 関係会社株式評価損       | 10,572                                    | 3,375                                     |
| 投資損失引当金繰入額      | -   | 35,637                                    |
| 特別損失合計          | 28,862                                    | 44,338                                    |
| 税引前当期純利益        | 292,146                                   | 17,298                                    |
| 法人税、住民税及び事業税    | 24,303                                    | 30,876                                    |
| 法人税等調整額         | 21,460                                    | 37,027                                    |
| 法人税等合計          | 45,764                                    | 67,904                                    |
| 当期純利益又は当期純損失( ) | 246,382                                   | 50,605                                    |

【製造原価明細書】

| 区分           | 注記<br>番号 | 前事業年度<br>(自 平成20年 4月 1日<br>至 平成21年 3月31日) |            | 当事業年度<br>(自 平成21年 4月 1日<br>至 平成22年 3月31日) |            |
|--------------|----------|---|------------|---|------------|
|              |          | 金額(千円)                                    | 百分比<br>(%) | 金額(千円)                                    | 百分比<br>(%) |
| 材料費          | 1        | 3,360,476                                 | 50.8       | 2,294,897                                 | 45.9       |
| 労務費          |          | 1,615,198                                 | 24.4       | 1,262,192                                 | 25.3       |
| 経費           | 2        | 1,645,044                                 | 24.8       | 1,440,728                                 | 28.8       |
| 当期総製造費用      |          | 6,620,720                                 | 100.0      | 4,997,818                                 | 100.0      |
| 期首半製品仕掛品たな卸高 |          | 455,344                                   |            | 379,911                                   |            |
| 合計           |          | 7,076,064                                 |            | 5,377,729                                 |            |
| 期末半製品仕掛品たな卸高 |          | 379,911                                   |            | 319,705                                   |            |
| 他勘定振替高       | 3        | 25,302                                    |            | 12,936                                    |            |
| 当期製品製造原価     |          | 6,670,850                                 |            | 5,045,088                                 |            |

脚注

| 脚注       | 前事業年度<br>(自 平成20年 4月 1日<br>至 平成21年 3月31日)   | 当事業年度<br>(自 平成21年 4月 1日<br>至 平成22年 3月31日)   |
|----------|---|---|
| 1        | 材料費のうちには、消耗工具器具費62,135千円、補助材料費66,880千円を含んでおります。   | 材料費のうちには、消耗工具器具費39,764千円、補助材料費28,239千円を含んでおります。   |
| 2        | 経費の主なものは次のとおりであります。<br>外注加工費 613,044千円<br>減価償却費 211,375 〃<br>旅費交通費 85,004 〃<br>委託作業費 77,425 〃 | 経費の主なものは次のとおりであります。<br>外注加工費 472,177千円<br>減価償却費 207,363 〃<br>旅費交通費 58,789 〃<br>委託作業費 87,227 〃 |
| 3        | 他勘定振替高の主なものは次のとおりであります。<br>研究開発費 3,898千円<br>たな卸資産評価損 7,587 〃                                  | 他勘定振替高の主なものは次のとおりであります。<br>研究開発費 8,553千円  |
| (原価計算方法) | 原価計算方法は、個別原価計算であります。  | (原価計算方法)<br>同左  |

## 【株主資本等変動計算書】

(単位：千円)

|                  | 前事業年度<br>(自 平成20年 4月 1日<br>至 平成21年 3月31日) | 当事業年度<br>(自 平成21年 4月 1日<br>至 平成22年 3月31日) |
|------------------|---|---|
| <b>株主資本</b>      |   |   |
| <b>資本金</b>       |   |   |
| 前期末残高            | 2,200,000                                 | 2,200,000                                 |
| 当期末残高            | 2,200,000                                 | 2,200,000                                 |
| <b>資本剰余金</b>     |   |   |
| <b>資本準備金</b>     |   |   |
| 前期末残高            | 550,000                                   | 550,000                                   |
| 当期末残高            | 550,000                                   | 550,000                                   |
| <b>その他資本剰余金</b>  |   |   |
| 前期末残高            | 1,514,743                                 | 1,514,890                                 |
| <b>当期変動額</b>     |   |   |
| 自己株式の処分          | 147                                       | 22,699                                    |
| <b>当期変動額合計</b>   | 147                                       | 22,699                                    |
| 当期末残高            | 1,514,890                                 | 1,537,589                                 |
| <b>資本剰余金合計</b>   |   |   |
| 前期末残高            | 2,064,743                                 | 2,064,890                                 |
| <b>当期変動額</b>     |   |   |
| 自己株式の処分          | 147                                       | 22,699                                    |
| <b>当期変動額合計</b>   | 147                                       | 22,699                                    |
| 当期末残高            | 2,064,890                                 | 2,087,589                                 |
| <b>利益剰余金</b>     |   |   |
| <b>利益準備金</b>     |   |   |
| 前期末残高            | 11,970                                    | 11,970                                    |
| 当期末残高            | 11,970                                    | 11,970                                    |
| <b>その他利益剰余金</b>  |   |   |
| <b>配当準備積立金</b>   |   |   |
| 前期末残高            | 241,460                                   | 241,460                                   |
| <b>当期変動額</b>     |   |   |
| 配当準備積立金の積立       | -   | 100,000                                   |
| <b>当期変動額合計</b>   | -   | 100,000                                   |
| 当期末残高            | 241,460                                   | 341,460                                   |
| <b>固定資産圧縮積立金</b> |   |   |
| 前期末残高            | 353,194                                   | 333,601                                   |
| <b>当期変動額</b>     |   |   |
| 固定資産圧縮積立金の取崩     | 19,593                                    | 19,255                                    |
| <b>当期変動額合計</b>   | 19,593                                    | 19,255                                    |
| 当期末残高            | 333,601                                   | 314,345                                   |
| <b>別途積立金</b>     |   |   |
| 前期末残高            | 1,000,000                                 | 1,400,000                                 |
| <b>当期変動額</b>     |   |   |
| 別途積立金の積立         | 400,000                                   | -   |
| <b>当期変動額合計</b>   | 400,000                                   | -   |
| 当期末残高            | 1,400,000                                 | 1,400,000                                 |

|                 | 前事業年度<br>(自 平成20年 4月 1日<br>至 平成21年 3月31日) | 当事業年度<br>(自 平成21年 4月 1日<br>至 平成22年 3月31日) |
|-----------------|---|---|
| <b>繰越利益剰余金</b>  |   |   |
| 前期末残高           | 961,236                                   | 658,379                                   |
| <b>当期変動額</b>    |   |   |
| 剰余金の配当          | 168,833                                   | 126,603                                   |
| 当期純利益又は当期純損失( ) | 246,382                                   | 50,605                                    |
| 配当準備積立金の積立      | -   | 100,000                                   |
| 固定資産圧縮積立金の取崩    | 19,593                                    | 19,255                                    |
| 別途積立金の積立        | 400,000                                   | -   |
| 当期変動額合計         | 302,857                                   | 257,953                                   |
| 当期末残高           | 658,379                                   | 400,425                                   |
| <b>利益剰余金合計</b>  |   |   |
| 前期末残高           | 2,567,861                                 | 2,645,411                                 |
| <b>当期変動額</b>    |   |   |
| 剰余金の配当          | 168,833                                   | 126,603                                   |
| 当期純利益又は当期純損失( ) | 246,382                                   | 50,605                                    |
| 配当準備積立金の積立      | -   | -   |
| 固定資産圧縮積立金の取崩    | -   | -   |
| 別途積立金の積立        | -   | -   |
| 当期変動額合計         | 77,549                                    | 177,209                                   |
| 当期末残高           | 2,645,411                                 | 2,468,201                                 |
| <b>自己株式</b>     |   |   |
| 前期末残高           | 540,866                                   | 541,732                                   |
| <b>当期変動額</b>    |   |   |
| 自己株式の取得         | 1,002                                     | 274                                       |
| 自己株式の処分         | 136                                       | 139,616                                   |
| 当期変動額合計         | 865                                       | 139,342                                   |
| 当期末残高           | 541,732                                   | 402,390                                   |
| <b>株主資本合計</b>   |   |   |
| 前期末残高           | 6,291,737                                 | 6,368,568                                 |
| <b>当期変動額</b>    |   |   |
| 剰余金の配当          | 168,833                                   | 126,603                                   |
| 当期純利益又は当期純損失( ) | 246,382                                   | 50,605                                    |
| 自己株式の取得         | 1,002                                     | 274                                       |
| 自己株式の処分         | 284                                       | 162,316                                   |
| 当期変動額合計         | 76,830                                    | 15,168                                    |
| 当期末残高           | 6,368,568                                 | 6,353,400                                 |

|                     | 前事業年度<br>(自 平成20年 4月 1日<br>至 平成21年 3月31日) | 当事業年度<br>(自 平成21年 4月 1日<br>至 平成22年 3月31日) |
|---------------------|---|---|
| <b>評価・換算差額等</b>     |   |   |
| <b>その他有価証券評価差額金</b> |   |   |
| 前期末残高               | 76,292                                    | 22,361                                    |
| 当期変動額               |   |   |
| 株主資本以外の項目の当期変動額（純額） | 53,931                                    | 57,322                                    |
| 当期変動額合計             | 53,931                                    | 57,322                                    |
| 当期末残高               | 22,361                                    | 79,684                                    |
| <b>繰延ヘッジ損益</b>      |   |   |
| 前期末残高               | -   | 7,390                                     |
| 当期変動額               |   |   |
| 株主資本以外の項目の当期変動額（純額） | 7,390                                     | 5,117                                     |
| 当期変動額合計             | 7,390                                     | 5,117                                     |
| 当期末残高               | 7,390                                     | 2,272                                     |
| <b>土地再評価差額金</b>     |   |   |
| 前期末残高               | 2,867,572                                 | 2,867,572                                 |
| 当期末残高               | 2,867,572                                 | 2,867,572                                 |
| <b>評価・換算差額等合計</b>   |   |   |
| 前期末残高               | 2,943,865                                 | 2,882,543                                 |
| 当期変動額               |   |   |
| 株主資本以外の項目の当期変動額（純額） | 61,321                                    | 62,440                                    |
| 当期変動額合計             | 61,321                                    | 62,440                                    |
| 当期末残高               | 2,882,543                                 | 2,944,984                                 |
| <b>純資産合計</b>        |   |   |
| 前期末残高               | 9,235,603                                 | 9,251,112                                 |
| 当期変動額               |   |   |
| 剰余金の配当              | 168,833                                   | 126,603                                   |
| 当期純利益又は当期純損失（ ）     | 246,382                                   | 50,605                                    |
| 自己株式の取得             | 1,002                                     | 274                                       |
| 自己株式の処分             | 284                                       | 162,316                                   |
| 株主資本以外の項目の当期変動額（純額） | 61,321                                    | 62,440                                    |
| 当期変動額合計             | 15,509                                    | 47,271                                    |
| 当期末残高               | 9,251,112                                 | 9,298,384                                 |

【重要な会計方針】

| 前事業年度<br>(自 平成20年 4月 1日<br>至 平成21年 3月31日)   | 当事業年度<br>(自 平成21年 4月 1日<br>至 平成22年 3月31日)  |
|---|--|
| <p>1 有価証券の評価基準及び評価方法<br/>子会社株式及び関連会社株式...総平均法による原価法</p> <p>その他有価証券<br/>時価のあるもの.....期末日の市場価格等に基づく時価法(評価差額は全部純資産直入法により処理し、売却原価は総平均法により算定)</p> <p>時価のないもの.....総平均法による原価法</p> <p>2 デリバティブの評価基準及び評価方法<br/>.....時価法</p> <p>3 たな卸資産の評価基準及び評価方法<br/>製品・半製品・仕掛品・原材料<br/>.....移動平均法による原価法(貸借対照表価額は収益性の低下による簿価切下げの方法により算定)</p> <p>貯蔵品.....最終仕入原価法<br/>(会計方針の変更)</p> <p>「棚卸資産の評価に関する会計基準」(企業会計基準委員会 平成18年 7月 5日公表分 企業会計基準第9号)を当事業年度から適用し、評価基準については、原価法から原価法(収益性の低下による簿価切下げの方法)に変更しております。</p> <p>これにより、従来の方法によった場合に比べて、当事業年度の営業利益及び経常利益がそれぞれ70,822千円、税引前当期純利益が78,409千円減少しております。</p> <p>4 固定資産の減価償却の方法<br/>(1) 有形固定資産(リース資産を除く)<br/>定率法(ただし、平成10年 4月 1日以降に取得した建物(付属設備を除く)については定額法)を採用しております。</p> <p>なお、主な耐用年数は以下のとおりであります。</p> <p>建物 8年～50年<br/>構築物 8年～50年<br/>機械及び装置 4年～7年</p> <p>(追加情報)</p> <p>当社の機械装置については、従来耐用年数を4～17年としておりましたが、当事業年度より4～7年に変更しております。この変更は、平成20年度の税制改正を契機に耐用年数を見直したことによるものであります。</p> <p>これにより、当事業年度の営業利益、経常利益及び税引前当期純利益は、それぞれ41,908千円減少しております。</p> <p>(2) 無形固定資産(リース資産を除く)<br/>定額法を採用しております。</p> <p>なお、自社利用のソフトウェアについては、社内における利用可能期間(5年)に基づく定額法を採用しております。</p> | <p>1 有価証券の評価基準及び評価方法<br/>子会社株式及び関連会社株式... 同左</p> <p>その他有価証券<br/>時価のあるもの..... 同左</p> <p>時価のないもの..... 同左</p> <p>2 デリバティブの評価基準及び評価方法<br/>..... 同左</p> <p>3 たな卸資産の評価基準及び評価方法<br/>製品・半製品・仕掛品・原材料<br/>..... 同左</p> <p>貯蔵品..... 同左</p> <p>4 固定資産の減価償却の方法<br/>(1) 有形固定資産(リース資産を除く)<br/>同左</p> <p>(2) 無形固定資産(リース資産を除く)<br/>同左</p> |



| <p>前事業年度<br/>(自 平成20年 4月 1日<br/>至 平成21年 3月31日)</p>   | <p>当事業年度<br/>(自 平成21年 4月 1日<br/>至 平成22年 3月31日)</p>   |
|--|--|
| <p>(3) リース資産<br/>所有権移転外ファイナンス・リース取引に係る<br/>リース資産<br/>リース期間を耐用年数とし、残存価額を零とする<br/>定額法を採用しております。<br/>なお、所有権移転外ファイナンス・リース取引の<br/>うち、リース取引開始日が企業会計基準第13号<br/>「リース取引に関する会計基準」の適用初年度開<br/>始前のリース取引については、通常の賃貸借取引<br/>に係る方法に準じた会計処理によっております。</p> <p>5 外貨建の資産又は負債の本邦通貨への換算基準<br/>外貨建金銭債権債務は、期末日の直物為替相場によ<br/>り円貨に換算し、換算差額は損益として処理してあり<br/>ます。</p> <p>6 引当金の計上基準</p> <p>(1) 貸倒引当金<br/>債権の貸倒損失に備えるため、一般債権については<br/>貸倒実績率により、貸倒懸念債権等特定の債権に<br/>ついては個別に回収可能性を検討し、回収不能見<br/>込額を計上しております。</p> <p>(2) 賞与引当金<br/>従業員の賞与の支給に充てるため、賞与支給見込額<br/>の当期負担額を計上しております。</p> <p>(3) 役員賞与引当金<br/>役員の賞与の支給に充てるため、賞与支給見込額<br/>の当期負担額を計上しております。</p> <p>(4) 退職給付引当金<br/>従業員の退職給付に備えるため、当期末における退<br/>職給付債務及び年金資産の見込額に基づき、当期<br/>末において発生していると認められる額を計上し<br/>ております。<br/>なお、過去勤務債務は、その発生時の従業員の平均残<br/>存勤務期間以内の一定の年数(主として10年)によ<br/>る定額法により費用処理しております。<br/>数理計算上の差異は、各期の発生時における従業員<br/>の平均残存勤務期間以内の一定の年数(主として<br/>10年)による定額法により按分した額をそれぞれ<br/>発生の翌期から費用処理しております。</p> <p>(5) 役員退職慰労引当金<br/>役員退職慰労金の支給に充てるため、内規に基<br/>づく期末要支給額を計上してはりましたが、平成<br/>18年 7月以降新規の引当計上を廃止してありま<br/>す。従いまして、当期末の残高は、現任取締役及び<br/>監査役が平成18年 6月以前に就任していた期間に<br/>応じて引当計上した額であります。</p> | <p>(3) リース資産<br/>同左</p> <p>5 外貨建の資産又は負債の本邦通貨への換算基準<br/>同左</p> <p>6 引当金の計上基準</p> <p>(1) 貸倒引当金<br/>同左</p> <p>(2) 賞与引当金<br/>同左</p> <p>(3) 役員賞与引当金<br/>同左</p> <p>(4) 退職給付引当金<br/>同左</p> <p>(会計方針の変更)<br/>当事業年度より、「「退職給付に係る会計基準」の<br/>一部改正(その3)」「(企業会計基準第19号 平成20<br/>年 7月31日)を適用しております。<br/>これによる損益に与える影響はありません。</p> <p>(5) 役員退職慰労引当金<br/>同左</p> |

| <p>前事業年度<br/>(自 平成20年 4月 1日<br/>至 平成21年 3月31日)</p>   | <p>当事業年度<br/>(自 平成21年 4月 1日<br/>至 平成22年 3月31日)</p>   |
|--|--|
| <p>_____</p> <p>_____</p> <p>_____</p> <p>7 ヘッジ会計の方法</p> <p>(1) ヘッジ会計の方法<br/>原則として繰延ヘッジ処理によっております。<br/>なお、振当処理の要件を満たしている為替予約については振当処理によっております。</p> <p>(2) ヘッジ手段とヘッジ対象<br/>ヘッジ手段... 為替予約<br/>ヘッジ対象... 製品輸出による外貨建売上債権、原材料輸入による外貨建買入債務及び外貨建予定取引</p> <p>(3) ヘッジ方針<br/>外国為替規程及び権限統制規程に基づき、ヘッジ対象に係る為替相場変動リスクを一定の範囲内でヘッジしております。</p> <p>(4) ヘッジ有効性評価の方法<br/>ヘッジ対象のキャッシュ・フロー変動の累計又は相場変動とヘッジ手段のキャッシュ・フロー変動の累計又は相場変動を半期ごとに比較し、両者の変動額等を基礎にしてヘッジの有効性を評価しております。<br/>但し、振当処理によっている為替予約については有効性の評価を省略しております。</p> <p>8 その他財務諸表作成のための基本となる重要な事項</p> <p>(1) 消費税等の会計処理<br/>消費税及び地方消費税の会計処理は税抜方式によっております。</p> | <p>(6) 投資損失引当金<br/>子会社等に対する投資損失に備えるため、財政状態等を勘案し、必要額を計上しております。</p> <p>7 収益及び費用の計上基準<br/>完成工事高及び完成工事原価の計上基準</p> <p>(1) 当事業年度未までの進捗部分について成果の<br/>確実性が認められる工事<br/>工事進行基準(工事の進捗率の見積りは原価比例法)</p> <p>(2) その他の工事<br/>工事完成基準<br/>(会計方針の変更)<br/>請負工事に係る収益の計上基準については、従来、工事完成基準を適用しておりましたが、「工事契約に関する会計基準」(企業会計基準第15号 平成19年12月27日)及び「工事契約に関する会計基準の適用指針」(企業会計基準適用指針第18号 平成19年12月27日)を当事業年度から適用し、当事業年度に着手した工事契約から、当事業年度未までの進捗部分についての成果の確実性が認められる工事については工事進行基準(工事の進捗率の見積りは原価比例法)を、その他の工事については工事完成基準を適用しております。<br/>これによる損益に与える影響はありません。</p> <p>8 ヘッジ会計の方法</p> <p>(1) ヘッジ会計の方法<br/>同左</p> <p>(2) ヘッジ手段とヘッジ対象<br/>同左</p> <p>(3) ヘッジ方針<br/>同左</p> <p>(4) ヘッジ有効性評価の方法<br/>同左</p> <p>9 その他財務諸表作成のための基本となる重要な事項</p> <p>(1) 消費税等の会計処理<br/>同左</p> |

【会計方針の変更】

| <p>前事業年度<br/>(自 平成20年 4月 1日<br/>至 平成21年 3月31日)</p>  | <p>当事業年度<br/>(自 平成21年 4月 1日<br/>至 平成22年 3月31日)</p> |
|---|--|
| <p>「リース取引に関する会計基準」(企業会計基準第13号(平成5年6月17日(企業会計審議会第一部会)、平成19年3月30日改正))及び「リース取引に関する会計基準の適用指針」(企業会計基準適用指針第16号(平成6年1月18日(日本公認会計士協会 会計制度委員会)、平成19年3月30日改正))を当事業年度から適用し、所有権移転外ファイナンス・リース取引については、通常の賃貸借取引に係る方法に準じた会計処理から通常の売買取引に係る方法に準じた会計処理に変更しております。これによる損益に与える影響は軽微であります。</p> | <p>—————</p>                                       |

## 【注記事項】

## (貸借対照表関係)

| 前事業年度<br>(平成21年3月31日)  | 当事業年度<br>(平成22年3月31日) |           |     |         |      |          |           |          |      |          |     |           |     |          |     |       |     |         |    |                  |        |                |    |                   |    |                 |    |                 |    |                   |       |           |              |           |       |           |    |           |  |     |           |     |          |      |          |           |          |      |          |     |           |     |         |     |         |    |                  |        |                |    |                   |    |                 |    |                 |    |                   |       |           |              |           |       |           |    |           |
|--|-----------------------|-----------|-----|---------|------|----------|-----------|----------|------|----------|-----|-----------|-----|----------|-----|-------|-----|---------|----|------------------|--------|----------------|----|-------------------|----|-----------------|----|-----------------|----|-------------------|-------|-----------|--------------|-----------|-------|-----------|----|-----------|--|-----|-----------|-----|----------|------|----------|-----------|----------|------|----------|-----|-----------|-----|---------|-----|---------|----|------------------|--------|----------------|----|-------------------|----|-----------------|----|-----------------|----|-------------------|-------|-----------|--------------|-----------|-------|-----------|----|-----------|
| <p>1 関係会社に対する債権債務</p> <p>区分掲記されたもの以外で各科目に含まれている関係会社に対するものは次のとおりであります。</p> <table style="width: 100%; border-collapse: collapse;"> <tr><td>売掛金</td><td style="text-align: right;">232,418千円</td></tr> <tr><td>前渡金</td><td style="text-align: right;">8,585 "</td></tr> <tr><td>未収入金</td><td style="text-align: right;">46,219 "</td></tr> <tr><td>その他(流動資産)</td><td style="text-align: right;">35,232 "</td></tr> <tr><td>支払手形</td><td style="text-align: right;">24,075 "</td></tr> <tr><td>買掛金</td><td style="text-align: right;">196,928 "</td></tr> <tr><td>未払金</td><td style="text-align: right;">10,210 "</td></tr> <tr><td>前受金</td><td style="text-align: right;">137 "</td></tr> <tr><td>預り金</td><td style="text-align: right;">1,579 "</td></tr> </table> <p>2 担保資産及び担保付債務</p> <p>担保に供している資産は次のとおりであります。</p> <p>横浜工場財団</p> <table style="width: 100%; border-collapse: collapse;"> <tr><td>建物</td><td style="text-align: right;">109,915千円 (期末簿価)</td></tr> <tr><td>機械及び装置</td><td style="text-align: right;">37,072 " ( " )</td></tr> <tr><td>土地</td><td style="text-align: right;">4,511,000 " ( " )</td></tr> </table> <p>本社</p> <table style="width: 100%; border-collapse: collapse;"> <tr><td>建物</td><td style="text-align: right;">696,220 " ( " )</td></tr> <tr><td>土地</td><td style="text-align: right;">658,507 " ( " )</td></tr> <tr><td>合計</td><td style="text-align: right;">6,012,716 " ( " )</td></tr> </table> <p>担保付債務は次のとおりであります。</p> <table style="width: 100%; border-collapse: collapse;"> <tr><td>長期借入金</td><td style="text-align: right;">415,000千円</td></tr> <tr><td>一年内に返済の長期借入金</td><td style="text-align: right;">232,800 "</td></tr> <tr><td>短期借入金</td><td style="text-align: right;">240,000 "</td></tr> <tr><td>合計</td><td style="text-align: right;">887,800 "</td></tr> </table> <p>3 保証債務</p> <p>OVAL ASIA PACIFIC PTE. LTD.(関係会社)の銀行借入等463,816千円(US\$3,455千他)に対し連帯保証を行っております。</p> <p>4 土地の再評価に関する法律(平成10年3月31日公布法律第34号)に基づき、事業用の土地の再評価を行い、当該再評価差額に係る税金相当額を再評価に係る繰延税金負債として負債の部に計上し、これを控除した金額を土地再評価差額金として純資産の部に計上しております。</p> <ul style="list-style-type: none"> <li>・再評価の方法……土地の再評価に関する法律の施行令(平成10年3月31日公布政令第119号)第2条第4号に定める路線価及び路線価のない土地は第2条第3号に定める固定資産税評価額に合理的な調整を行って算出しております。</li> <li>・再評価を行った年月日……平成14年3月31日</li> <li>・再評価を行った土地の期末における時価と再評価後の帳簿価額との差額… 1,397,369千円</li> </ul> <p>5 売上債権の流動化</p> <p>売上債権の一部を譲渡し、債権の流動化を行っております。</p> <p>なお、受取手形の債権流動化による譲渡高は620,615千円であります。</p> | 売掛金                   | 232,418千円 | 前渡金 | 8,585 " | 未収入金 | 46,219 " | その他(流動資産) | 35,232 " | 支払手形 | 24,075 " | 買掛金 | 196,928 " | 未払金 | 10,210 " | 前受金 | 137 " | 預り金 | 1,579 " | 建物 | 109,915千円 (期末簿価) | 機械及び装置 | 37,072 " ( " ) | 土地 | 4,511,000 " ( " ) | 建物 | 696,220 " ( " ) | 土地 | 658,507 " ( " ) | 合計 | 6,012,716 " ( " ) | 長期借入金 | 415,000千円 | 一年内に返済の長期借入金 | 232,800 " | 短期借入金 | 240,000 " | 合計 | 887,800 " | <p>1 関係会社に対する債権債務</p> <p>区分掲記されたもの以外で各科目に含まれている関係会社に対するものは次のとおりであります。</p> <table style="width: 100%; border-collapse: collapse;"> <tr><td>売掛金</td><td style="text-align: right;">221,721千円</td></tr> <tr><td>前渡金</td><td style="text-align: right;">34,706 "</td></tr> <tr><td>未収入金</td><td style="text-align: right;">35,838 "</td></tr> <tr><td>その他(流動資産)</td><td style="text-align: right;">18,739 "</td></tr> <tr><td>支払手形</td><td style="text-align: right;">21,471 "</td></tr> <tr><td>買掛金</td><td style="text-align: right;">219,186 "</td></tr> <tr><td>未払金</td><td style="text-align: right;">9,990 "</td></tr> <tr><td>預り金</td><td style="text-align: right;">2,500 "</td></tr> </table> <p>2 担保資産及び担保付債務</p> <p>担保に供している資産は次のとおりであります。</p> <p>横浜工場財団</p> <table style="width: 100%; border-collapse: collapse;"> <tr><td>建物</td><td style="text-align: right;">101,234千円 (期末簿価)</td></tr> <tr><td>機械及び装置</td><td style="text-align: right;">27,574 " ( " )</td></tr> <tr><td>土地</td><td style="text-align: right;">4,511,000 " ( " )</td></tr> </table> <p>本社</p> <table style="width: 100%; border-collapse: collapse;"> <tr><td>建物</td><td style="text-align: right;">671,832 " ( " )</td></tr> <tr><td>土地</td><td style="text-align: right;">658,507 " ( " )</td></tr> <tr><td>合計</td><td style="text-align: right;">5,970,148 " ( " )</td></tr> </table> <p>担保付債務は次のとおりであります。</p> <table style="width: 100%; border-collapse: collapse;"> <tr><td>長期借入金</td><td style="text-align: right;">485,000千円</td></tr> <tr><td>一年内に返済の長期借入金</td><td style="text-align: right;">200,000 "</td></tr> <tr><td>短期借入金</td><td style="text-align: right;">240,000 "</td></tr> <tr><td>合計</td><td style="text-align: right;">925,000 "</td></tr> </table> <p>3 保証債務</p> <p>OVAL ASIA PACIFIC PTE. LTD.(関係会社)の銀行借入等586,176千円(US\$4,705千他)に対し連帯保証を行っております。</p> <p>4 土地の再評価に関する法律(平成10年3月31日公布法律第34号)に基づき、事業用の土地の再評価を行い、当該再評価差額に係る税金相当額を再評価に係る繰延税金負債として負債の部に計上し、これを控除した金額を土地再評価差額金として純資産の部に計上しております。</p> <ul style="list-style-type: none"> <li>・再評価の方法……土地の再評価に関する法律の施行令(平成10年3月31日公布政令第119号)第2条第4号に定める路線価及び路線価のない土地は第2条第3号に定める固定資産税評価額に合理的な調整を行って算出しております。</li> <li>・再評価を行った年月日……平成14年3月31日</li> <li>・再評価を行った土地の期末における時価と再評価後の帳簿価額との差額…1,593,291千円</li> </ul> <p>5 売上債権の流動化</p> <p>売上債権の一部を譲渡し、債権の流動化を行っております。</p> <p>なお、受取手形の債権流動化による譲渡高は122,182千円であります。</p> | 売掛金 | 221,721千円 | 前渡金 | 34,706 " | 未収入金 | 35,838 " | その他(流動資産) | 18,739 " | 支払手形 | 21,471 " | 買掛金 | 219,186 " | 未払金 | 9,990 " | 預り金 | 2,500 " | 建物 | 101,234千円 (期末簿価) | 機械及び装置 | 27,574 " ( " ) | 土地 | 4,511,000 " ( " ) | 建物 | 671,832 " ( " ) | 土地 | 658,507 " ( " ) | 合計 | 5,970,148 " ( " ) | 長期借入金 | 485,000千円 | 一年内に返済の長期借入金 | 200,000 " | 短期借入金 | 240,000 " | 合計 | 925,000 " |
| 売掛金  | 232,418千円             |           |     |         |      |          |           |          |      |          |     |           |     |          |     |       |     |         |    |                  |        |                |    |                   |    |                 |    |                 |    |                   |       |           |              |           |       |           |    |           |  |     |           |     |          |      |          |           |          |      |          |     |           |     |         |     |         |    |                  |        |                |    |                   |    |                 |    |                 |    |                   |       |           |              |           |       |           |    |           |
| 前渡金  | 8,585 "               |           |     |         |      |          |           |          |      |          |     |           |     |          |     |       |     |         |    |                  |        |                |    |                   |    |                 |    |                 |    |                   |       |           |              |           |       |           |    |           |  |     |           |     |          |      |          |           |          |      |          |     |           |     |         |     |         |    |                  |        |                |    |                   |    |                 |    |                 |    |                   |       |           |              |           |       |           |    |           |
| 未収入金   | 46,219 "              |           |     |         |      |          |           |          |      |          |     |           |     |          |     |       |     |         |    |                  |        |                |    |                   |    |                 |    |                 |    |                   |       |           |              |           |       |           |    |           |  |     |           |     |          |      |          |           |          |      |          |     |           |     |         |     |         |    |                  |        |                |    |                   |    |                 |    |                 |    |                   |       |           |              |           |       |           |    |           |
| その他(流動資産)  | 35,232 "              |           |     |         |      |          |           |          |      |          |     |           |     |          |     |       |     |         |    |                  |        |                |    |                   |    |                 |    |                 |    |                   |       |           |              |           |       |           |    |           |  |     |           |     |          |      |          |           |          |      |          |     |           |     |         |     |         |    |                  |        |                |    |                   |    |                 |    |                 |    |                   |       |           |              |           |       |           |    |           |
| 支払手形   | 24,075 "              |           |     |         |      |          |           |          |      |          |     |           |     |          |     |       |     |         |    |                  |        |                |    |                   |    |                 |    |                 |    |                   |       |           |              |           |       |           |    |           |  |     |           |     |          |      |          |           |          |      |          |     |           |     |         |     |         |    |                  |        |                |    |                   |    |                 |    |                 |    |                   |       |           |              |           |       |           |    |           |
| 買掛金  | 196,928 "             |           |     |         |      |          |           |          |      |          |     |           |     |          |     |       |     |         |    |                  |        |                |    |                   |    |                 |    |                 |    |                   |       |           |              |           |       |           |    |           |  |     |           |     |          |      |          |           |          |      |          |     |           |     |         |     |         |    |                  |        |                |    |                   |    |                 |    |                 |    |                   |       |           |              |           |       |           |    |           |
| 未払金  | 10,210 "              |           |     |         |      |          |           |          |      |          |     |           |     |          |     |       |     |         |    |                  |        |                |    |                   |    |                 |    |                 |    |                   |       |           |              |           |       |           |    |           |  |     |           |     |          |      |          |           |          |      |          |     |           |     |         |     |         |    |                  |        |                |    |                   |    |                 |    |                 |    |                   |       |           |              |           |       |           |    |           |
| 前受金  | 137 "                 |           |     |         |      |          |           |          |      |          |     |           |     |          |     |       |     |         |    |                  |        |                |    |                   |    |                 |    |                 |    |                   |       |           |              |           |       |           |    |           |  |     |           |     |          |      |          |           |          |      |          |     |           |     |         |     |         |    |                  |        |                |    |                   |    |                 |    |                 |    |                   |       |           |              |           |       |           |    |           |
| 預り金  | 1,579 "               |           |     |         |      |          |           |          |      |          |     |           |     |          |     |       |     |         |    |                  |        |                |    |                   |    |                 |    |                 |    |                   |       |           |              |           |       |           |    |           |  |     |           |     |          |      |          |           |          |      |          |     |           |     |         |     |         |    |                  |        |                |    |                   |    |                 |    |                 |    |                   |       |           |              |           |       |           |    |           |
| 建物   | 109,915千円 (期末簿価)      |           |     |         |      |          |           |          |      |          |     |           |     |          |     |       |     |         |    |                  |        |                |    |                   |    |                 |    |                 |    |                   |       |           |              |           |       |           |    |           |  |     |           |     |          |      |          |           |          |      |          |     |           |     |         |     |         |    |                  |        |                |    |                   |    |                 |    |                 |    |                   |       |           |              |           |       |           |    |           |
| 機械及び装置   | 37,072 " ( " )        |           |     |         |      |          |           |          |      |          |     |           |     |          |     |       |     |         |    |                  |        |                |    |                   |    |                 |    |                 |    |                   |       |           |              |           |       |           |    |           |  |     |           |     |          |      |          |           |          |      |          |     |           |     |         |     |         |    |                  |        |                |    |                   |    |                 |    |                 |    |                   |       |           |              |           |       |           |    |           |
| 土地   | 4,511,000 " ( " )     |           |     |         |      |          |           |          |      |          |     |           |     |          |     |       |     |         |    |                  |        |                |    |                   |    |                 |    |                 |    |                   |       |           |              |           |       |           |    |           |  |     |           |     |          |      |          |           |          |      |          |     |           |     |         |     |         |    |                  |        |                |    |                   |    |                 |    |                 |    |                   |       |           |              |           |       |           |    |           |
| 建物   | 696,220 " ( " )       |           |     |         |      |          |           |          |      |          |     |           |     |          |     |       |     |         |    |                  |        |                |    |                   |    |                 |    |                 |    |                   |       |           |              |           |       |           |    |           |  |     |           |     |          |      |          |           |          |      |          |     |           |     |         |     |         |    |                  |        |                |    |                   |    |                 |    |                 |    |                   |       |           |              |           |       |           |    |           |
| 土地   | 658,507 " ( " )       |           |     |         |      |          |           |          |      |          |     |           |     |          |     |       |     |         |    |                  |        |                |    |                   |    |                 |    |                 |    |                   |       |           |              |           |       |           |    |           |  |     |           |     |          |      |          |           |          |      |          |     |           |     |         |     |         |    |                  |        |                |    |                   |    |                 |    |                 |    |                   |       |           |              |           |       |           |    |           |
| 合計   | 6,012,716 " ( " )     |           |     |         |      |          |           |          |      |          |     |           |     |          |     |       |     |         |    |                  |        |                |    |                   |    |                 |    |                 |    |                   |       |           |              |           |       |           |    |           |  |     |           |     |          |      |          |           |          |      |          |     |           |     |         |     |         |    |                  |        |                |    |                   |    |                 |    |                 |    |                   |       |           |              |           |       |           |    |           |
| 長期借入金  | 415,000千円             |           |     |         |      |          |           |          |      |          |     |           |     |          |     |       |     |         |    |                  |        |                |    |                   |    |                 |    |                 |    |                   |       |           |              |           |       |           |    |           |  |     |           |     |          |      |          |           |          |      |          |     |           |     |         |     |         |    |                  |        |                |    |                   |    |                 |    |                 |    |                   |       |           |              |           |       |           |    |           |
| 一年内に返済の長期借入金   | 232,800 "             |           |     |         |      |          |           |          |      |          |     |           |     |          |     |       |     |         |    |                  |        |                |    |                   |    |                 |    |                 |    |                   |       |           |              |           |       |           |    |           |  |     |           |     |          |      |          |           |          |      |          |     |           |     |         |     |         |    |                  |        |                |    |                   |    |                 |    |                 |    |                   |       |           |              |           |       |           |    |           |
| 短期借入金  | 240,000 "             |           |     |         |      |          |           |          |      |          |     |           |     |          |     |       |     |         |    |                  |        |                |    |                   |    |                 |    |                 |    |                   |       |           |              |           |       |           |    |           |  |     |           |     |          |      |          |           |          |      |          |     |           |     |         |     |         |    |                  |        |                |    |                   |    |                 |    |                 |    |                   |       |           |              |           |       |           |    |           |
| 合計   | 887,800 "             |           |     |         |      |          |           |          |      |          |     |           |     |          |     |       |     |         |    |                  |        |                |    |                   |    |                 |    |                 |    |                   |       |           |              |           |       |           |    |           |  |     |           |     |          |      |          |           |          |      |          |     |           |     |         |     |         |    |                  |        |                |    |                   |    |                 |    |                 |    |                   |       |           |              |           |       |           |    |           |
| 売掛金  | 221,721千円             |           |     |         |      |          |           |          |      |          |     |           |     |          |     |       |     |         |    |                  |        |                |    |                   |    |                 |    |                 |    |                   |       |           |              |           |       |           |    |           |  |     |           |     |          |      |          |           |          |      |          |     |           |     |         |     |         |    |                  |        |                |    |                   |    |                 |    |                 |    |                   |       |           |              |           |       |           |    |           |
| 前渡金  | 34,706 "              |           |     |         |      |          |           |          |      |          |     |           |     |          |     |       |     |         |    |                  |        |                |    |                   |    |                 |    |                 |    |                   |       |           |              |           |       |           |    |           |  |     |           |     |          |      |          |           |          |      |          |     |           |     |         |     |         |    |                  |        |                |    |                   |    |                 |    |                 |    |                   |       |           |              |           |       |           |    |           |
| 未収入金   | 35,838 "              |           |     |         |      |          |           |          |      |          |     |           |     |          |     |       |     |         |    |                  |        |                |    |                   |    |                 |    |                 |    |                   |       |           |              |           |       |           |    |           |  |     |           |     |          |      |          |           |          |      |          |     |           |     |         |     |         |    |                  |        |                |    |                   |    |                 |    |                 |    |                   |       |           |              |           |       |           |    |           |
| その他(流動資産)  | 18,739 "              |           |     |         |      |          |           |          |      |          |     |           |     |          |     |       |     |         |    |                  |        |                |    |                   |    |                 |    |                 |    |                   |       |           |              |           |       |           |    |           |  |     |           |     |          |      |          |           |          |      |          |     |           |     |         |     |         |    |                  |        |                |    |                   |    |                 |    |                 |    |                   |       |           |              |           |       |           |    |           |
| 支払手形   | 21,471 "              |           |     |         |      |          |           |          |      |          |     |           |     |          |     |       |     |         |    |                  |        |                |    |                   |    |                 |    |                 |    |                   |       |           |              |           |       |           |    |           |  |     |           |     |          |      |          |           |          |      |          |     |           |     |         |     |         |    |                  |        |                |    |                   |    |                 |    |                 |    |                   |       |           |              |           |       |           |    |           |
| 買掛金  | 219,186 "             |           |     |         |      |          |           |          |      |          |     |           |     |          |     |       |     |         |    |                  |        |                |    |                   |    |                 |    |                 |    |                   |       |           |              |           |       |           |    |           |  |     |           |     |          |      |          |           |          |      |          |     |           |     |         |     |         |    |                  |        |                |    |                   |    |                 |    |                 |    |                   |       |           |              |           |       |           |    |           |
| 未払金  | 9,990 "               |           |     |         |      |          |           |          |      |          |     |           |     |          |     |       |     |         |    |                  |        |                |    |                   |    |                 |    |                 |    |                   |       |           |              |           |       |           |    |           |  |     |           |     |          |      |          |           |          |      |          |     |           |     |         |     |         |    |                  |        |                |    |                   |    |                 |    |                 |    |                   |       |           |              |           |       |           |    |           |
| 預り金  | 2,500 "               |           |     |         |      |          |           |          |      |          |     |           |     |          |     |       |     |         |    |                  |        |                |    |                   |    |                 |    |                 |    |                   |       |           |              |           |       |           |    |           |  |     |           |     |          |      |          |           |          |      |          |     |           |     |         |     |         |    |                  |        |                |    |                   |    |                 |    |                 |    |                   |       |           |              |           |       |           |    |           |
| 建物   | 101,234千円 (期末簿価)      |           |     |         |      |          |           |          |      |          |     |           |     |          |     |       |     |         |    |                  |        |                |    |                   |    |                 |    |                 |    |                   |       |           |              |           |       |           |    |           |  |     |           |     |          |      |          |           |          |      |          |     |           |     |         |     |         |    |                  |        |                |    |                   |    |                 |    |                 |    |                   |       |           |              |           |       |           |    |           |
| 機械及び装置   | 27,574 " ( " )        |           |     |         |      |          |           |          |      |          |     |           |     |          |     |       |     |         |    |                  |        |                |    |                   |    |                 |    |                 |    |                   |       |           |              |           |       |           |    |           |  |     |           |     |          |      |          |           |          |      |          |     |           |     |         |     |         |    |                  |        |                |    |                   |    |                 |    |                 |    |                   |       |           |              |           |       |           |    |           |
| 土地   | 4,511,000 " ( " )     |           |     |         |      |          |           |          |      |          |     |           |     |          |     |       |     |         |    |                  |        |                |    |                   |    |                 |    |                 |    |                   |       |           |              |           |       |           |    |           |  |     |           |     |          |      |          |           |          |      |          |     |           |     |         |     |         |    |                  |        |                |    |                   |    |                 |    |                 |    |                   |       |           |              |           |       |           |    |           |
| 建物   | 671,832 " ( " )       |           |     |         |      |          |           |          |      |          |     |           |     |          |     |       |     |         |    |                  |        |                |    |                   |    |                 |    |                 |    |                   |       |           |              |           |       |           |    |           |  |     |           |     |          |      |          |           |          |      |          |     |           |     |         |     |         |    |                  |        |                |    |                   |    |                 |    |                 |    |                   |       |           |              |           |       |           |    |           |
| 土地   | 658,507 " ( " )       |           |     |         |      |          |           |          |      |          |     |           |     |          |     |       |     |         |    |                  |        |                |    |                   |    |                 |    |                 |    |                   |       |           |              |           |       |           |    |           |  |     |           |     |          |      |          |           |          |      |          |     |           |     |         |     |         |    |                  |        |                |    |                   |    |                 |    |                 |    |                   |       |           |              |           |       |           |    |           |
| 合計   | 5,970,148 " ( " )     |           |     |         |      |          |           |          |      |          |     |           |     |          |     |       |     |         |    |                  |        |                |    |                   |    |                 |    |                 |    |                   |       |           |              |           |       |           |    |           |  |     |           |     |          |      |          |           |          |      |          |     |           |     |         |     |         |    |                  |        |                |    |                   |    |                 |    |                 |    |                   |       |           |              |           |       |           |    |           |
| 長期借入金  | 485,000千円             |           |     |         |      |          |           |          |      |          |     |           |     |          |     |       |     |         |    |                  |        |                |    |                   |    |                 |    |                 |    |                   |       |           |              |           |       |           |    |           |  |     |           |     |          |      |          |           |          |      |          |     |           |     |         |     |         |    |                  |        |                |    |                   |    |                 |    |                 |    |                   |       |           |              |           |       |           |    |           |
| 一年内に返済の長期借入金   | 200,000 "             |           |     |         |      |          |           |          |      |          |     |           |     |          |     |       |     |         |    |                  |        |                |    |                   |    |                 |    |                 |    |                   |       |           |              |           |       |           |    |           |  |     |           |     |          |      |          |           |          |      |          |     |           |     |         |     |         |    |                  |        |                |    |                   |    |                 |    |                 |    |                   |       |           |              |           |       |           |    |           |
| 短期借入金  | 240,000 "             |           |     |         |      |          |           |          |      |          |     |           |     |          |     |       |     |         |    |                  |        |                |    |                   |    |                 |    |                 |    |                   |       |           |              |           |       |           |    |           |  |     |           |     |          |      |          |           |          |      |          |     |           |     |         |     |         |    |                  |        |                |    |                   |    |                 |    |                 |    |                   |       |           |              |           |       |           |    |           |
| 合計   | 925,000 "             |           |     |         |      |          |           |          |      |          |     |           |     |          |     |       |     |         |    |                  |        |                |    |                   |    |                 |    |                 |    |                   |       |           |              |           |       |           |    |           |  |     |           |     |          |      |          |           |          |      |          |     |           |     |         |     |         |    |                  |        |                |    |                   |    |                 |    |                 |    |                   |       |           |              |           |       |           |    |           |

(損益計算書関係)

| 前事業年度<br>(自 平成20年 4月 1日<br>至 平成21年 3月31日)   | 当事業年度<br>(自 平成21年 4月 1日<br>至 平成22年 3月31日) |         |       |         |       |         |            |          |       |           |          |          |            |          |       |          |       |           |       |           |          |          |            |          |       |          |       |           |       |          |        |      |      |         |       |     |          |         |            |         |        |         |    |          |        |         |        |         |    |         |   |      |         |       |         |       |         |            |          |       |           |          |          |            |          |       |          |       |           |       |           |          |          |            |          |       |          |       |           |       |          |      |         |       |     |          |       |            |         |        |      |    |         |        |         |        |         |         |      |    |         |
|---|---|---------|-------|---------|-------|---------|------------|----------|-------|-----------|----------|----------|------------|----------|-------|----------|-------|-----------|-------|-----------|----------|----------|------------|----------|-------|----------|-------|-----------|-------|----------|--------|------|------|---------|-------|-----|----------|---------|------------|---------|--------|---------|----|----------|--------|---------|--------|---------|----|---------|---|------|---------|-------|---------|-------|---------|------------|----------|-------|-----------|----------|----------|------------|----------|-------|----------|-------|-----------|-------|-----------|----------|----------|------------|----------|-------|----------|-------|-----------|-------|----------|------|---------|-------|-----|----------|-------|------------|---------|--------|------|----|---------|--------|---------|--------|---------|---------|------|----|---------|
| <p>1 各科目に含まれている関係会社に対するものは、次のとおりであります。</p> <table style="width: 100%; border-collapse: collapse;"> <tr> <td style="width: 80%;">受取利息</td> <td style="text-align: right;">1,751千円</td> </tr> <tr> <td>受取配当金</td> <td style="text-align: right;">7,009 "</td> </tr> <tr> <td>受取賃貸料</td> <td style="text-align: right;">2,137 "</td> </tr> <tr> <td>その他(営業外収益)</td> <td style="text-align: right;">28,141 "</td> </tr> </table> <p>2 販売費及び一般管理費の主要な費目及び金額は次のとおりであります。</p> <p>(1) 販売費</p> <table style="width: 100%; border-collapse: collapse;"> <tr> <td style="width: 80%;">給料・賞与</td> <td style="text-align: right;">714,888千円</td> </tr> <tr> <td>賞与引当金繰入額</td> <td style="text-align: right;">65,707 "</td> </tr> <tr> <td>退職給付引当金繰入額</td> <td style="text-align: right;">50,735 "</td> </tr> <tr> <td>減価償却費</td> <td style="text-align: right;">21,878 "</td> </tr> <tr> <td>福利厚生費</td> <td style="text-align: right;">192,342 "</td> </tr> </table> <p>(2) 一般管理費</p> <table style="width: 100%; border-collapse: collapse;"> <tr> <td style="width: 80%;">給料・賞与</td> <td style="text-align: right;">343,835千円</td> </tr> <tr> <td>賞与引当金繰入額</td> <td style="text-align: right;">23,330 "</td> </tr> <tr> <td>退職給付引当金繰入額</td> <td style="text-align: right;">21,633 "</td> </tr> <tr> <td>減価償却費</td> <td style="text-align: right;">32,155 "</td> </tr> <tr> <td>研究開発費</td> <td style="text-align: right;">581,620 "</td> </tr> <tr> <td>福利厚生費</td> <td style="text-align: right;">66,163 "</td> </tr> </table> <p>3 一般管理費及び当期製造費用に含まれる研究開発費は587,381千円であります。</p> <p>4 固定資産売却損の内容は次のとおりであります。</p> <table style="width: 100%; border-collapse: collapse;"> <tr> <td style="width: 80%;">機械及び装置</td> <td style="text-align: right;">89千円</td> </tr> </table> <p>5 固定資産除却損の内容は次のとおりであります。</p> <table style="width: 100%; border-collapse: collapse;"> <tr> <td style="width: 80%;">イ 建物</td> <td style="text-align: right;">2,675千円</td> </tr> <tr> <td>ロ 構築物</td> <td style="text-align: right;">3 "</td> </tr> <tr> <td>ハ 機械及び装置</td> <td style="text-align: right;">2,392 "</td> </tr> <tr> <td>ニ 工具器具及び備品</td> <td style="text-align: right;">3,910 "</td> </tr> <tr> <td>ホ 撤去費用</td> <td style="text-align: right;">1,560 "</td> </tr> <tr> <td style="text-align: right;">合計</td> <td style="text-align: right;">10,541 "</td> </tr> </table> <p>6 他勘定振替高の内容は次のとおりであります。</p> <table style="width: 100%; border-collapse: collapse;"> <tr> <td style="width: 80%;">イ 製造経費</td> <td style="text-align: right;">7,033千円</td> </tr> <tr> <td>ロ 固定資産</td> <td style="text-align: right;">1,393 "</td> </tr> <tr> <td style="text-align: right;">合計</td> <td style="text-align: right;">8,426 "</td> </tr> </table> <p>7 期末たな卸高は、収益性の低下に伴う簿価切下後の金額であり、たな卸資産評価損70,822千円が売上原価に含まれております。</p> | 受取利息                                      | 1,751千円 | 受取配当金 | 7,009 " | 受取賃貸料 | 2,137 " | その他(営業外収益) | 28,141 " | 給料・賞与 | 714,888千円 | 賞与引当金繰入額 | 65,707 " | 退職給付引当金繰入額 | 50,735 " | 減価償却費 | 21,878 " | 福利厚生費 | 192,342 " | 給料・賞与 | 343,835千円 | 賞与引当金繰入額 | 23,330 " | 退職給付引当金繰入額 | 21,633 " | 減価償却費 | 32,155 " | 研究開発費 | 581,620 " | 福利厚生費 | 66,163 " | 機械及び装置 | 89千円 | イ 建物 | 2,675千円 | ロ 構築物 | 3 " | ハ 機械及び装置 | 2,392 " | ニ 工具器具及び備品 | 3,910 " | ホ 撤去費用 | 1,560 " | 合計 | 10,541 " | イ 製造経費 | 7,033千円 | ロ 固定資産 | 1,393 " | 合計 | 8,426 " | <p>1 各科目に含まれている関係会社に対するものは、次のとおりであります。</p> <table style="width: 100%; border-collapse: collapse;"> <tr> <td style="width: 80%;">受取利息</td> <td style="text-align: right;">4,737千円</td> </tr> <tr> <td>受取配当金</td> <td style="text-align: right;">7,744 "</td> </tr> <tr> <td>受取賃貸料</td> <td style="text-align: right;">1,959 "</td> </tr> <tr> <td>その他(営業外収益)</td> <td style="text-align: right;">16,779 "</td> </tr> </table> <p>2 販売費及び一般管理費の主要な費目及び金額は次のとおりであります。</p> <p>(1) 販売費</p> <table style="width: 100%; border-collapse: collapse;"> <tr> <td style="width: 80%;">給料・賞与</td> <td style="text-align: right;">607,394千円</td> </tr> <tr> <td>賞与引当金繰入額</td> <td style="text-align: right;">29,907 "</td> </tr> <tr> <td>退職給付引当金繰入額</td> <td style="text-align: right;">50,076 "</td> </tr> <tr> <td>減価償却費</td> <td style="text-align: right;">21,665 "</td> </tr> <tr> <td>福利厚生費</td> <td style="text-align: right;">158,192 "</td> </tr> </table> <p>(2) 一般管理費</p> <table style="width: 100%; border-collapse: collapse;"> <tr> <td style="width: 80%;">給料・賞与</td> <td style="text-align: right;">231,355千円</td> </tr> <tr> <td>賞与引当金繰入額</td> <td style="text-align: right;">11,904 "</td> </tr> <tr> <td>退職給付引当金繰入額</td> <td style="text-align: right;">21,244 "</td> </tr> <tr> <td>減価償却費</td> <td style="text-align: right;">42,161 "</td> </tr> <tr> <td>研究開発費</td> <td style="text-align: right;">534,133 "</td> </tr> <tr> <td>福利厚生費</td> <td style="text-align: right;">62,421 "</td> </tr> </table> <p>3 一般管理費及び当期製造費用に含まれる研究開発費は538,378千円であります。</p> <p>5 固定資産除却損の内容は次のとおりであります。</p> <table style="width: 100%; border-collapse: collapse;"> <tr> <td style="width: 80%;">イ 建物</td> <td style="text-align: right;">2,498千円</td> </tr> <tr> <td>ロ 構築物</td> <td style="text-align: right;">1 "</td> </tr> <tr> <td>ハ 機械及び装置</td> <td style="text-align: right;">909 "</td> </tr> <tr> <td>ニ 工具器具及び備品</td> <td style="text-align: right;">1,854 "</td> </tr> <tr> <td>ホ 撤去費用</td> <td style="text-align: right;">62 "</td> </tr> <tr> <td style="text-align: right;">合計</td> <td style="text-align: right;">5,325 "</td> </tr> </table> <p>6 他勘定振替高の内容は次のとおりであります。</p> <table style="width: 100%; border-collapse: collapse;"> <tr> <td style="width: 80%;">イ 製造経費</td> <td style="text-align: right;">1,853千円</td> </tr> <tr> <td>ロ 固定資産</td> <td style="text-align: right;">1,163 "</td> </tr> <tr> <td>ハ 広告宣伝費</td> <td style="text-align: right;">43 "</td> </tr> <tr> <td style="text-align: right;">合計</td> <td style="text-align: right;">3,061 "</td> </tr> </table> <p>7 期末たな卸高は、収益性の低下に伴う簿価切下後の金額であり、洗替え方式により算定したたな卸資産評価損の戻入額 3,879千円が売上原価に含まれております。</p> | 受取利息 | 4,737千円 | 受取配当金 | 7,744 " | 受取賃貸料 | 1,959 " | その他(営業外収益) | 16,779 " | 給料・賞与 | 607,394千円 | 賞与引当金繰入額 | 29,907 " | 退職給付引当金繰入額 | 50,076 " | 減価償却費 | 21,665 " | 福利厚生費 | 158,192 " | 給料・賞与 | 231,355千円 | 賞与引当金繰入額 | 11,904 " | 退職給付引当金繰入額 | 21,244 " | 減価償却費 | 42,161 " | 研究開発費 | 534,133 " | 福利厚生費 | 62,421 " | イ 建物 | 2,498千円 | ロ 構築物 | 1 " | ハ 機械及び装置 | 909 " | ニ 工具器具及び備品 | 1,854 " | ホ 撤去費用 | 62 " | 合計 | 5,325 " | イ 製造経費 | 1,853千円 | ロ 固定資産 | 1,163 " | ハ 広告宣伝費 | 43 " | 合計 | 3,061 " |
| 受取利息  | 1,751千円                                   |         |       |         |       |         |            |          |       |           |          |          |            |          |       |          |       |           |       |           |          |          |            |          |       |          |       |           |       |          |        |      |      |         |       |     |          |         |            |         |        |         |    |          |        |         |        |         |    |         |   |      |         |       |         |       |         |            |          |       |           |          |          |            |          |       |          |       |           |       |           |          |          |            |          |       |          |       |           |       |          |      |         |       |     |          |       |            |         |        |      |    |         |        |         |        |         |         |      |    |         |
| 受取配当金   | 7,009 "                                   |         |       |         |       |         |            |          |       |           |          |          |            |          |       |          |       |           |       |           |          |          |            |          |       |          |       |           |       |          |        |      |      |         |       |     |          |         |            |         |        |         |    |          |        |         |        |         |    |         |   |      |         |       |         |       |         |            |          |       |           |          |          |            |          |       |          |       |           |       |           |          |          |            |          |       |          |       |           |       |          |      |         |       |     |          |       |            |         |        |      |    |         |        |         |        |         |         |      |    |         |
| 受取賃貸料   | 2,137 "                                   |         |       |         |       |         |            |          |       |           |          |          |            |          |       |          |       |           |       |           |          |          |            |          |       |          |       |           |       |          |        |      |      |         |       |     |          |         |            |         |        |         |    |          |        |         |        |         |    |         |   |      |         |       |         |       |         |            |          |       |           |          |          |            |          |       |          |       |           |       |           |          |          |            |          |       |          |       |           |       |          |      |         |       |     |          |       |            |         |        |      |    |         |        |         |        |         |         |      |    |         |
| その他(営業外収益)  | 28,141 "                                  |         |       |         |       |         |            |          |       |           |          |          |            |          |       |          |       |           |       |           |          |          |            |          |       |          |       |           |       |          |        |      |      |         |       |     |          |         |            |         |        |         |    |          |        |         |        |         |    |         |   |      |         |       |         |       |         |            |          |       |           |          |          |            |          |       |          |       |           |       |           |          |          |            |          |       |          |       |           |       |          |      |         |       |     |          |       |            |         |        |      |    |         |        |         |        |         |         |      |    |         |
| 給料・賞与   | 714,888千円                                 |         |       |         |       |         |            |          |       |           |          |          |            |          |       |          |       |           |       |           |          |          |            |          |       |          |       |           |       |          |        |      |      |         |       |     |          |         |            |         |        |         |    |          |        |         |        |         |    |         |   |      |         |       |         |       |         |            |          |       |           |          |          |            |          |       |          |       |           |       |           |          |          |            |          |       |          |       |           |       |          |      |         |       |     |          |       |            |         |        |      |    |         |        |         |        |         |         |      |    |         |
| 賞与引当金繰入額  | 65,707 "                                  |         |       |         |       |         |            |          |       |           |          |          |            |          |       |          |       |           |       |           |          |          |            |          |       |          |       |           |       |          |        |      |      |         |       |     |          |         |            |         |        |         |    |          |        |         |        |         |    |         |   |      |         |       |         |       |         |            |          |       |           |          |          |            |          |       |          |       |           |       |           |          |          |            |          |       |          |       |           |       |          |      |         |       |     |          |       |            |         |        |      |    |         |        |         |        |         |         |      |    |         |
| 退職給付引当金繰入額  | 50,735 "                                  |         |       |         |       |         |            |          |       |           |          |          |            |          |       |          |       |           |       |           |          |          |            |          |       |          |       |           |       |          |        |      |      |         |       |     |          |         |            |         |        |         |    |          |        |         |        |         |    |         |   |      |         |       |         |       |         |            |          |       |           |          |          |            |          |       |          |       |           |       |           |          |          |            |          |       |          |       |           |       |          |      |         |       |     |          |       |            |         |        |      |    |         |        |         |        |         |         |      |    |         |
| 減価償却費   | 21,878 "                                  |         |       |         |       |         |            |          |       |           |          |          |            |          |       |          |       |           |       |           |          |          |            |          |       |          |       |           |       |          |        |      |      |         |       |     |          |         |            |         |        |         |    |          |        |         |        |         |    |         |   |      |         |       |         |       |         |            |          |       |           |          |          |            |          |       |          |       |           |       |           |          |          |            |          |       |          |       |           |       |          |      |         |       |     |          |       |            |         |        |      |    |         |        |         |        |         |         |      |    |         |
| 福利厚生費   | 192,342 "                                 |         |       |         |       |         |            |          |       |           |          |          |            |          |       |          |       |           |       |           |          |          |            |          |       |          |       |           |       |          |        |      |      |         |       |     |          |         |            |         |        |         |    |          |        |         |        |         |    |         |   |      |         |       |         |       |         |            |          |       |           |          |          |            |          |       |          |       |           |       |           |          |          |            |          |       |          |       |           |       |          |      |         |       |     |          |       |            |         |        |      |    |         |        |         |        |         |         |      |    |         |
| 給料・賞与   | 343,835千円                                 |         |       |         |       |         |            |          |       |           |          |          |            |          |       |          |       |           |       |           |          |          |            |          |       |          |       |           |       |          |        |      |      |         |       |     |          |         |            |         |        |         |    |          |        |         |        |         |    |         |   |      |         |       |         |       |         |            |          |       |           |          |          |            |          |       |          |       |           |       |           |          |          |            |          |       |          |       |           |       |          |      |         |       |     |          |       |            |         |        |      |    |         |        |         |        |         |         |      |    |         |
| 賞与引当金繰入額  | 23,330 "                                  |         |       |         |       |         |            |          |       |           |          |          |            |          |       |          |       |           |       |           |          |          |            |          |       |          |       |           |       |          |        |      |      |         |       |     |          |         |            |         |        |         |    |          |        |         |        |         |    |         |   |      |         |       |         |       |         |            |          |       |           |          |          |            |          |       |          |       |           |       |           |          |          |            |          |       |          |       |           |       |          |      |         |       |     |          |       |            |         |        |      |    |         |        |         |        |         |         |      |    |         |
| 退職給付引当金繰入額  | 21,633 "                                  |         |       |         |       |         |            |          |       |           |          |          |            |          |       |          |       |           |       |           |          |          |            |          |       |          |       |           |       |          |        |      |      |         |       |     |          |         |            |         |        |         |    |          |        |         |        |         |    |         |   |      |         |       |         |       |         |            |          |       |           |          |          |            |          |       |          |       |           |       |           |          |          |            |          |       |          |       |           |       |          |      |         |       |     |          |       |            |         |        |      |    |         |        |         |        |         |         |      |    |         |
| 減価償却費   | 32,155 "                                  |         |       |         |       |         |            |          |       |           |          |          |            |          |       |          |       |           |       |           |          |          |            |          |       |          |       |           |       |          |        |      |      |         |       |     |          |         |            |         |        |         |    |          |        |         |        |         |    |         |   |      |         |       |         |       |         |            |          |       |           |          |          |            |          |       |          |       |           |       |           |          |          |            |          |       |          |       |           |       |          |      |         |       |     |          |       |            |         |        |      |    |         |        |         |        |         |         |      |    |         |
| 研究開発費   | 581,620 "                                 |         |       |         |       |         |            |          |       |           |          |          |            |          |       |          |       |           |       |           |          |          |            |          |       |          |       |           |       |          |        |      |      |         |       |     |          |         |            |         |        |         |    |          |        |         |        |         |    |         |   |      |         |       |         |       |         |            |          |       |           |          |          |            |          |       |          |       |           |       |           |          |          |            |          |       |          |       |           |       |          |      |         |       |     |          |       |            |         |        |      |    |         |        |         |        |         |         |      |    |         |
| 福利厚生費   | 66,163 "                                  |         |       |         |       |         |            |          |       |           |          |          |            |          |       |          |       |           |       |           |          |          |            |          |       |          |       |           |       |          |        |      |      |         |       |     |          |         |            |         |        |         |    |          |        |         |        |         |    |         |   |      |         |       |         |       |         |            |          |       |           |          |          |            |          |       |          |       |           |       |           |          |          |            |          |       |          |       |           |       |          |      |         |       |     |          |       |            |         |        |      |    |         |        |         |        |         |         |      |    |         |
| 機械及び装置  | 89千円                                      |         |       |         |       |         |            |          |       |           |          |          |            |          |       |          |       |           |       |           |          |          |            |          |       |          |       |           |       |          |        |      |      |         |       |     |          |         |            |         |        |         |    |          |        |         |        |         |    |         |   |      |         |       |         |       |         |            |          |       |           |          |          |            |          |       |          |       |           |       |           |          |          |            |          |       |          |       |           |       |          |      |         |       |     |          |       |            |         |        |      |    |         |        |         |        |         |         |      |    |         |
| イ 建物  | 2,675千円                                   |         |       |         |       |         |            |          |       |           |          |          |            |          |       |          |       |           |       |           |          |          |            |          |       |          |       |           |       |          |        |      |      |         |       |     |          |         |            |         |        |         |    |          |        |         |        |         |    |         |   |      |         |       |         |       |         |            |          |       |           |          |          |            |          |       |          |       |           |       |           |          |          |            |          |       |          |       |           |       |          |      |         |       |     |          |       |            |         |        |      |    |         |        |         |        |         |         |      |    |         |
| ロ 構築物   | 3 "                                       |         |       |         |       |         |            |          |       |           |          |          |            |          |       |          |       |           |       |           |          |          |            |          |       |          |       |           |       |          |        |      |      |         |       |     |          |         |            |         |        |         |    |          |        |         |        |         |    |         |   |      |         |       |         |       |         |            |          |       |           |          |          |            |          |       |          |       |           |       |           |          |          |            |          |       |          |       |           |       |          |      |         |       |     |          |       |            |         |        |      |    |         |        |         |        |         |         |      |    |         |
| ハ 機械及び装置  | 2,392 "                                   |         |       |         |       |         |            |          |       |           |          |          |            |          |       |          |       |           |       |           |          |          |            |          |       |          |       |           |       |          |        |      |      |         |       |     |          |         |            |         |        |         |    |          |        |         |        |         |    |         |   |      |         |       |         |       |         |            |          |       |           |          |          |            |          |       |          |       |           |       |           |          |          |            |          |       |          |       |           |       |          |      |         |       |     |          |       |            |         |        |      |    |         |        |         |        |         |         |      |    |         |
| ニ 工具器具及び備品  | 3,910 "                                   |         |       |         |       |         |            |          |       |           |          |          |            |          |       |          |       |           |       |           |          |          |            |          |       |          |       |           |       |          |        |      |      |         |       |     |          |         |            |         |        |         |    |          |        |         |        |         |    |         |   |      |         |       |         |       |         |            |          |       |           |          |          |            |          |       |          |       |           |       |           |          |          |            |          |       |          |       |           |       |          |      |         |       |     |          |       |            |         |        |      |    |         |        |         |        |         |         |      |    |         |
| ホ 撤去費用  | 1,560 "                                   |         |       |         |       |         |            |          |       |           |          |          |            |          |       |          |       |           |       |           |          |          |            |          |       |          |       |           |       |          |        |      |      |         |       |     |          |         |            |         |        |         |    |          |        |         |        |         |    |         |   |      |         |       |         |       |         |            |          |       |           |          |          |            |          |       |          |       |           |       |           |          |          |            |          |       |          |       |           |       |          |      |         |       |     |          |       |            |         |        |      |    |         |        |         |        |         |         |      |    |         |
| 合計  | 10,541 "                                  |         |       |         |       |         |            |          |       |           |          |          |            |          |       |          |       |           |       |           |          |          |            |          |       |          |       |           |       |          |        |      |      |         |       |     |          |         |            |         |        |         |    |          |        |         |        |         |    |         |   |      |         |       |         |       |         |            |          |       |           |          |          |            |          |       |          |       |           |       |           |          |          |            |          |       |          |       |           |       |          |      |         |       |     |          |       |            |         |        |      |    |         |        |         |        |         |         |      |    |         |
| イ 製造経費  | 7,033千円                                   |         |       |         |       |         |            |          |       |           |          |          |            |          |       |          |       |           |       |           |          |          |            |          |       |          |       |           |       |          |        |      |      |         |       |     |          |         |            |         |        |         |    |          |        |         |        |         |    |         |   |      |         |       |         |       |         |            |          |       |           |          |          |            |          |       |          |       |           |       |           |          |          |            |          |       |          |       |           |       |          |      |         |       |     |          |       |            |         |        |      |    |         |        |         |        |         |         |      |    |         |
| ロ 固定資産  | 1,393 "                                   |         |       |         |       |         |            |          |       |           |          |          |            |          |       |          |       |           |       |           |          |          |            |          |       |          |       |           |       |          |        |      |      |         |       |     |          |         |            |         |        |         |    |          |        |         |        |         |    |         |   |      |         |       |         |       |         |            |          |       |           |          |          |            |          |       |          |       |           |       |           |          |          |            |          |       |          |       |           |       |          |      |         |       |     |          |       |            |         |        |      |    |         |        |         |        |         |         |      |    |         |
| 合計  | 8,426 "                                   |         |       |         |       |         |            |          |       |           |          |          |            |          |       |          |       |           |       |           |          |          |            |          |       |          |       |           |       |          |        |      |      |         |       |     |          |         |            |         |        |         |    |          |        |         |        |         |    |         |   |      |         |       |         |       |         |            |          |       |           |          |          |            |          |       |          |       |           |       |           |          |          |            |          |       |          |       |           |       |          |      |         |       |     |          |       |            |         |        |      |    |         |        |         |        |         |         |      |    |         |
| 受取利息  | 4,737千円                                   |         |       |         |       |         |            |          |       |           |          |          |            |          |       |          |       |           |       |           |          |          |            |          |       |          |       |           |       |          |        |      |      |         |       |     |          |         |            |         |        |         |    |          |        |         |        |         |    |         |   |      |         |       |         |       |         |            |          |       |           |          |          |            |          |       |          |       |           |       |           |          |          |            |          |       |          |       |           |       |          |      |         |       |     |          |       |            |         |        |      |    |         |        |         |        |         |         |      |    |         |
| 受取配当金   | 7,744 "                                   |         |       |         |       |         |            |          |       |           |          |          |            |          |       |          |       |           |       |           |          |          |            |          |       |          |       |           |       |          |        |      |      |         |       |     |          |         |            |         |        |         |    |          |        |         |        |         |    |         |   |      |         |       |         |       |         |            |          |       |           |          |          |            |          |       |          |       |           |       |           |          |          |            |          |       |          |       |           |       |          |      |         |       |     |          |       |            |         |        |      |    |         |        |         |        |         |         |      |    |         |
| 受取賃貸料   | 1,959 "                                   |         |       |         |       |         |            |          |       |           |          |          |            |          |       |          |       |           |       |           |          |          |            |          |       |          |       |           |       |          |        |      |      |         |       |     |          |         |            |         |        |         |    |          |        |         |        |         |    |         |   |      |         |       |         |       |         |            |          |       |           |          |          |            |          |       |          |       |           |       |           |          |          |            |          |       |          |       |           |       |          |      |         |       |     |          |       |            |         |        |      |    |         |        |         |        |         |         |      |    |         |
| その他(営業外収益)  | 16,779 "                                  |         |       |         |       |         |            |          |       |           |          |          |            |          |       |          |       |           |       |           |          |          |            |          |       |          |       |           |       |          |        |      |      |         |       |     |          |         |            |         |        |         |    |          |        |         |        |         |    |         |   |      |         |       |         |       |         |            |          |       |           |          |          |            |          |       |          |       |           |       |           |          |          |            |          |       |          |       |           |       |          |      |         |       |     |          |       |            |         |        |      |    |         |        |         |        |         |         |      |    |         |
| 給料・賞与   | 607,394千円                                 |         |       |         |       |         |            |          |       |           |          |          |            |          |       |          |       |           |       |           |          |          |            |          |       |          |       |           |       |          |        |      |      |         |       |     |          |         |            |         |        |         |    |          |        |         |        |         |    |         |   |      |         |       |         |       |         |            |          |       |           |          |          |            |          |       |          |       |           |       |           |          |          |            |          |       |          |       |           |       |          |      |         |       |     |          |       |            |         |        |      |    |         |        |         |        |         |         |      |    |         |
| 賞与引当金繰入額  | 29,907 "                                  |         |       |         |       |         |            |          |       |           |          |          |            |          |       |          |       |           |       |           |          |          |            |          |       |          |       |           |       |          |        |      |      |         |       |     |          |         |            |         |        |         |    |          |        |         |        |         |    |         |   |      |         |       |         |       |         |            |          |       |           |          |          |            |          |       |          |       |           |       |           |          |          |            |          |       |          |       |           |       |          |      |         |       |     |          |       |            |         |        |      |    |         |        |         |        |         |         |      |    |         |
| 退職給付引当金繰入額  | 50,076 "                                  |         |       |         |       |         |            |          |       |           |          |          |            |          |       |          |       |           |       |           |          |          |            |          |       |          |       |           |       |          |        |      |      |         |       |     |          |         |            |         |        |         |    |          |        |         |        |         |    |         |   |      |         |       |         |       |         |            |          |       |           |          |          |            |          |       |          |       |           |       |           |          |          |            |          |       |          |       |           |       |          |      |         |       |     |          |       |            |         |        |      |    |         |        |         |        |         |         |      |    |         |
| 減価償却費   | 21,665 "                                  |         |       |         |       |         |            |          |       |           |          |          |            |          |       |          |       |           |       |           |          |          |            |          |       |          |       |           |       |          |        |      |      |         |       |     |          |         |            |         |        |         |    |          |        |         |        |         |    |         |   |      |         |       |         |       |         |            |          |       |           |          |          |            |          |       |          |       |           |       |           |          |          |            |          |       |          |       |           |       |          |      |         |       |     |          |       |            |         |        |      |    |         |        |         |        |         |         |      |    |         |
| 福利厚生費   | 158,192 "                                 |         |       |         |       |         |            |          |       |           |          |          |            |          |       |          |       |           |       |           |          |          |            |          |       |          |       |           |       |          |        |      |      |         |       |     |          |         |            |         |        |         |    |          |        |         |        |         |    |         |   |      |         |       |         |       |         |            |          |       |           |          |          |            |          |       |          |       |           |       |           |          |          |            |          |       |          |       |           |       |          |      |         |       |     |          |       |            |         |        |      |    |         |        |         |        |         |         |      |    |         |
| 給料・賞与   | 231,355千円                                 |         |       |         |       |         |            |          |       |           |          |          |            |          |       |          |       |           |       |           |          |          |            |          |       |          |       |           |       |          |        |      |      |         |       |     |          |         |            |         |        |         |    |          |        |         |        |         |    |         |   |      |         |       |         |       |         |            |          |       |           |          |          |            |          |       |          |       |           |       |           |          |          |            |          |       |          |       |           |       |          |      |         |       |     |          |       |            |         |        |      |    |         |        |         |        |         |         |      |    |         |
| 賞与引当金繰入額  | 11,904 "                                  |         |       |         |       |         |            |          |       |           |          |          |            |          |       |          |       |           |       |           |          |          |            |          |       |          |       |           |       |          |        |      |      |         |       |     |          |         |            |         |        |         |    |          |        |         |        |         |    |         |   |      |         |       |         |       |         |            |          |       |           |          |          |            |          |       |          |       |           |       |           |          |          |            |          |       |          |       |           |       |          |      |         |       |     |          |       |            |         |        |      |    |         |        |         |        |         |         |      |    |         |
| 退職給付引当金繰入額  | 21,244 "                                  |         |       |         |       |         |            |          |       |           |          |          |            |          |       |          |       |           |       |           |          |          |            |          |       |          |       |           |       |          |        |      |      |         |       |     |          |         |            |         |        |         |    |          |        |         |        |         |    |         |   |      |         |       |         |       |         |            |          |       |           |          |          |            |          |       |          |       |           |       |           |          |          |            |          |       |          |       |           |       |          |      |         |       |     |          |       |            |         |        |      |    |         |        |         |        |         |         |      |    |         |
| 減価償却費   | 42,161 "                                  |         |       |         |       |         |            |          |       |           |          |          |            |          |       |          |       |           |       |           |          |          |            |          |       |          |       |           |       |          |        |      |      |         |       |     |          |         |            |         |        |         |    |          |        |         |        |         |    |         |   |      |         |       |         |       |         |            |          |       |           |          |          |            |          |       |          |       |           |       |           |          |          |            |          |       |          |       |           |       |          |      |         |       |     |          |       |            |         |        |      |    |         |        |         |        |         |         |      |    |         |
| 研究開発費   | 534,133 "                                 |         |       |         |       |         |            |          |       |           |          |          |            |          |       |          |       |           |       |           |          |          |            |          |       |          |       |           |       |          |        |      |      |         |       |     |          |         |            |         |        |         |    |          |        |         |        |         |    |         |   |      |         |       |         |       |         |            |          |       |           |          |          |            |          |       |          |       |           |       |           |          |          |            |          |       |          |       |           |       |          |      |         |       |     |          |       |            |         |        |      |    |         |        |         |        |         |         |      |    |         |
| 福利厚生費   | 62,421 "                                  |         |       |         |       |         |            |          |       |           |          |          |            |          |       |          |       |           |       |           |          |          |            |          |       |          |       |           |       |          |        |      |      |         |       |     |          |         |            |         |        |         |    |          |        |         |        |         |    |         |   |      |         |       |         |       |         |            |          |       |           |          |          |            |          |       |          |       |           |       |           |          |          |            |          |       |          |       |           |       |          |      |         |       |     |          |       |            |         |        |      |    |         |        |         |        |         |         |      |    |         |
| イ 建物  | 2,498千円                                   |         |       |         |       |         |            |          |       |           |          |          |            |          |       |          |       |           |       |           |          |          |            |          |       |          |       |           |       |          |        |      |      |         |       |     |          |         |            |         |        |         |    |          |        |         |        |         |    |         |   |      |         |       |         |       |         |            |          |       |           |          |          |            |          |       |          |       |           |       |           |          |          |            |          |       |          |       |           |       |          |      |         |       |     |          |       |            |         |        |      |    |         |        |         |        |         |         |      |    |         |
| ロ 構築物   | 1 "                                       |         |       |         |       |         |            |          |       |           |          |          |            |          |       |          |       |           |       |           |          |          |            |          |       |          |       |           |       |          |        |      |      |         |       |     |          |         |            |         |        |         |    |          |        |         |        |         |    |         |   |      |         |       |         |       |         |            |          |       |           |          |          |            |          |       |          |       |           |       |           |          |          |            |          |       |          |       |           |       |          |      |         |       |     |          |       |            |         |        |      |    |         |        |         |        |         |         |      |    |         |
| ハ 機械及び装置  | 909 "                                     |         |       |         |       |         |            |          |       |           |          |          |            |          |       |          |       |           |       |           |          |          |            |          |       |          |       |           |       |          |        |      |      |         |       |     |          |         |            |         |        |         |    |          |        |         |        |         |    |         |   |      |         |       |         |       |         |            |          |       |           |          |          |            |          |       |          |       |           |       |           |          |          |            |          |       |          |       |           |       |          |      |         |       |     |          |       |            |         |        |      |    |         |        |         |        |         |         |      |    |         |
| ニ 工具器具及び備品  | 1,854 "                                   |         |       |         |       |         |            |          |       |           |          |          |            |          |       |          |       |           |       |           |          |          |            |          |       |          |       |           |       |          |        |      |      |         |       |     |          |         |            |         |        |         |    |          |        |         |        |         |    |         |   |      |         |       |         |       |         |            |          |       |           |          |          |            |          |       |          |       |           |       |           |          |          |            |          |       |          |       |           |       |          |      |         |       |     |          |       |            |         |        |      |    |         |        |         |        |         |         |      |    |         |
| ホ 撤去費用  | 62 "                                      |         |       |         |       |         |            |          |       |           |          |          |            |          |       |          |       |           |       |           |          |          |            |          |       |          |       |           |       |          |        |      |      |         |       |     |          |         |            |         |        |         |    |          |        |         |        |         |    |         |   |      |         |       |         |       |         |            |          |       |           |          |          |            |          |       |          |       |           |       |           |          |          |            |          |       |          |       |           |       |          |      |         |       |     |          |       |            |         |        |      |    |         |        |         |        |         |         |      |    |         |
| 合計  | 5,325 "                                   |         |       |         |       |         |            |          |       |           |          |          |            |          |       |          |       |           |       |           |          |          |            |          |       |          |       |           |       |          |        |      |      |         |       |     |          |         |            |         |        |         |    |          |        |         |        |         |    |         |   |      |         |       |         |       |         |            |          |       |           |          |          |            |          |       |          |       |           |       |           |          |          |            |          |       |          |       |           |       |          |      |         |       |     |          |       |            |         |        |      |    |         |        |         |        |         |         |      |    |         |
| イ 製造経費  | 1,853千円                                   |         |       |         |       |         |            |          |       |           |          |          |            |          |       |          |       |           |       |           |          |          |            |          |       |          |       |           |       |          |        |      |      |         |       |     |          |         |            |         |        |         |    |          |        |         |        |         |    |         |   |      |         |       |         |       |         |            |          |       |           |          |          |            |          |       |          |       |           |       |           |          |          |            |          |       |          |       |           |       |          |      |         |       |     |          |       |            |         |        |      |    |         |        |         |        |         |         |      |    |         |
| ロ 固定資産  | 1,163 "                                   |         |       |         |       |         |            |          |       |           |          |          |            |          |       |          |       |           |       |           |          |          |            |          |       |          |       |           |       |          |        |      |      |         |       |     |          |         |            |         |        |         |    |          |        |         |        |         |    |         |   |      |         |       |         |       |         |            |          |       |           |          |          |            |          |       |          |       |           |       |           |          |          |            |          |       |          |       |           |       |          |      |         |       |     |          |       |            |         |        |      |    |         |        |         |        |         |         |      |    |         |
| ハ 広告宣伝費   | 43 "                                      |         |       |         |       |         |            |          |       |           |          |          |            |          |       |          |       |           |       |           |          |          |            |          |       |          |       |           |       |          |        |      |      |         |       |     |          |         |            |         |        |         |    |          |        |         |        |         |    |         |   |      |         |       |         |       |         |            |          |       |           |          |          |            |          |       |          |       |           |       |           |          |          |            |          |       |          |       |           |       |          |      |         |       |     |          |       |            |         |        |      |    |         |        |         |        |         |         |      |    |         |
| 合計  | 3,061 "                                   |         |       |         |       |         |            |          |       |           |          |          |            |          |       |          |       |           |       |           |          |          |            |          |       |          |       |           |       |          |        |      |      |         |       |     |          |         |            |         |        |         |    |          |        |         |        |         |    |         |   |      |         |       |         |       |         |            |          |       |           |          |          |            |          |       |          |       |           |       |           |          |          |            |          |       |          |       |           |       |          |      |         |       |     |          |       |            |         |        |      |    |         |        |         |        |         |         |      |    |         |

(株主資本等変動計算書関係)

前事業年度(自 平成20年4月1日 至 平成21年3月31日)

1 自己株式に関する事項

| 株式の種類   | 前事業年度末    | 増加    | 減少    | 当事業年度末    |
|---------|-----------|-------|-------|-----------|
| 普通株式(株) | 5,075,199 | 5,431 | 1,285 | 5,079,345 |

(変動事由の概要)

増加数の主な内訳は、次の通りであります。

単元未満株式の買取りによる増加 5,431株

減少数の主な内訳は、次の通りであります。

単元未満株式の買増請求による減少 1,285株

当事業年度(自 平成21年4月1日 至 平成22年3月31日)

1 自己株式に関する事項

| 株式の種類   | 前事業年度末    | 増加    | 減少        | 当事業年度末    |
|---------|-----------|-------|-----------|-----------|
| 普通株式(株) | 5,079,345 | 2,108 | 1,309,000 | 3,772,453 |

(変動事由の概要)

増加数の主な内訳は、次の通りであります。

単元未満株式の買取りによる増加 2,108株

減少数の主な内訳は、次の通りであります。

東京計器株式会社への第三者割当て処分 1,309,000株

(リース取引関係)

| 前事業年度<br>(自 平成20年 4月 1日<br>至 平成21年 3月 31日)  |                     |                            |                     | 当事業年度<br>(自 平成21年 4月 1日<br>至 平成22年 3月 31日)  |                     |                            |                     |
|---|---------------------|----------------------------|---------------------|---|---------------------|----------------------------|---------------------|
| リース取引に関する会計基準適用初年度開始前の所有権<br>移転外ファイナンス・リース取引<br>リース物件の取得価額相当額、減価償却累計額相当額<br>及び期末残高相当額 |                     |                            |                     | リース取引に関する会計基準適用初年度開始前の所有権<br>移転外ファイナンス・リース取引<br>リース物件の取得価額相当額、減価償却累計額相当額<br>及び期末残高相当額 |                     |                            |                     |
|   | 取得価額<br>相当額<br>(千円) | 減価償却<br>累計額<br>相当額<br>(千円) | 期末残高<br>相当額<br>(千円) |   | 取得価額<br>相当額<br>(千円) | 減価償却<br>累計額<br>相当額<br>(千円) | 期末残高<br>相当額<br>(千円) |
| 工具器具<br>及び備品  | 264,520             | 110,674                    | 153,846             | 工具器具<br>及び備品  | 234,749             | 130,719                    | 104,029             |
| ソフトウェア<br>他   | 260,298             | 133,985                    | 126,313             | ソフトウェア<br>他   | 230,603             | 153,990                    | 76,612              |
| 合計  | 524,818             | 244,659                    | 280,159             | 合計  | 465,352             | 284,710                    | 180,641             |
| 未経過リース料期末残高相当額  |                     |                            |                     | 未経過リース料期末残高相当額  |                     |                            |                     |
| 1年以内 100,487千円  |                     |                            |                     | 1年以内 84,869千円   |                     |                            |                     |
| 1年超 186,558 "   |                     |                            |                     | 1年超 101,669 "   |                     |                            |                     |
| 合計 287,045 "  |                     |                            |                     | 合計 186,538 "  |                     |                            |                     |
| 支払リース料、減価償却費相当額及び支払利息相当額  |                     |                            |                     | 支払リース料、減価償却費相当額及び支払利息相当額  |                     |                            |                     |
| 支払リース料 123,016千円  |                     |                            |                     | 支払リース料 120,504千円  |                     |                            |                     |
| 減価償却費相当額 102,284 "  |                     |                            |                     | 減価償却費相当額 99,517 "   |                     |                            |                     |
| 支払利息相当額 6,387 "   |                     |                            |                     | 支払利息相当額 4,904 "   |                     |                            |                     |
| 減価償却費相当額の算定方法及び利息相当額の算定<br>方法   |                     |                            |                     | 減価償却費相当額の算定方法及び利息相当額の算定<br>方法   |                     |                            |                     |
| 減価償却費相当額の算定方法   |                     |                            |                     | 減価償却費相当額の算定方法   |                     |                            |                     |
| リース期間を耐用年数とし、残存価額を零とする定額<br>法によっております。  |                     |                            |                     | 同左  |                     |                            |                     |
| 利息相当額の算定方法  |                     |                            |                     | 利息相当額の算定方法  |                     |                            |                     |
| リース料総額とリース物件の取得価額相当額との差<br>額を利息相当額とし、各期への配分方法について<br>は、利息法によっております。                   |                     |                            |                     | 同左  |                     |                            |                     |
| 所有権移転外ファイナンス・リース取引  |                     |                            |                     | 所有権移転外ファイナンス・リース取引  |                     |                            |                     |
| 1 リース資産の内容  |                     |                            |                     | 1 リース資産の内容  |                     |                            |                     |
| (1) 有形固定資産  |                     |                            |                     | (1) 有形固定資産  |                     |                            |                     |
| 主として、横浜事業所における生産設備及びコ<br>ンピューター(工具、器具及び備品)であります。                                      |                     |                            |                     | 同左  |                     |                            |                     |
| (2) 無形固定資産  |                     |                            |                     | (2) 無形固定資産  |                     |                            |                     |
| 主として、横浜事業所における生産管理用ソフ<br>トウェアであります。   |                     |                            |                     | 同左  |                     |                            |                     |
| 2 リース資産の減価償却の方法   |                     |                            |                     | 2 リース資産の減価償却の方法   |                     |                            |                     |
| リース期間を耐用年数とし、残存価額を零とす<br>る定額法を採用しております。   |                     |                            |                     | 同左  |                     |                            |                     |

(有価証券関係)

前事業年度(平成21年3月31日現在)

子会社株式及び関連会社株式で時価のあるものはありません。

当事業年度(平成22年3月31日現在)

子会社株式及び関連会社株式(貸借対照表計上額 子会社株式251,989千円、関連会社株式8,000千円)は、市場価格がなく、時価を把握することが極めて困難と認められることから、記載していません。

(税効果会計関係)

| 前事業年度<br>(平成21年3月31日)  | 当事業年度<br>(平成22年3月31日) |         |       |           |                 |          |         |           |           |          |       |          |     |          |          |           |        |           |          |           |       |          |              |          |           |           |          |           |               |          |              |             |               |           |               |           |        |         |      |  |                    |        |                      |        |        |        |        |         |      |        |     |        |                   |         |   |       |         |       |          |                 |          |         |           |           |          |         |          |       |          |       |          |     |          |          |           |        |           |          |           |              |          |           |           |          |           |               |          |              |             |               |           |               |           |        |         |      |  |                    |         |                      |         |        |          |        |          |      |          |         |          |     |        |                   |          |
|--|-----------------------|---------|-------|-----------|-----------------|----------|---------|-----------|-----------|----------|-------|----------|-----|----------|----------|-----------|--------|-----------|----------|-----------|-------|----------|--------------|----------|-----------|-----------|----------|-----------|---------------|----------|--------------|-------------|---------------|-----------|---------------|-----------|--------|---------|------|--|--------------------|--------|----------------------|--------|--------|--------|--------|---------|------|--------|-----|--------|-------------------|---------|---|-------|---------|-------|----------|-----------------|----------|---------|-----------|-----------|----------|---------|----------|-------|----------|-------|----------|-----|----------|----------|-----------|--------|-----------|----------|-----------|--------------|----------|-----------|-----------|----------|-----------|---------------|----------|--------------|-------------|---------------|-----------|---------------|-----------|--------|---------|------|--|--------------------|---------|----------------------|---------|--------|----------|--------|----------|------|----------|---------|----------|-----|--------|-------------------|----------|
| <p>1 繰延税金資産及び繰延税金負債の発生の主な原因別の内訳</p> <p>(繰延税金資産)</p> <table style="width: 100%; border-collapse: collapse;"> <tr><td>貸倒引当金</td><td style="text-align: right;">4,580千円</td></tr> <tr><td>賞与引当金</td><td style="text-align: right;">100,415 "</td></tr> <tr><td>固定資産の評価額に係る一時差異</td><td style="text-align: right;">77,979 "</td></tr> <tr><td>退職給付引当金</td><td style="text-align: right;">474,556 "</td></tr> <tr><td>役員退職慰労引当金</td><td style="text-align: right;">17,896 "</td></tr> <tr><td>たな卸資産</td><td style="text-align: right;">31,748 "</td></tr> <tr><td>その他</td><td style="text-align: right;">34,228 "</td></tr> <tr><td>繰延税金資産小計</td><td style="text-align: right;">741,405 "</td></tr> <tr><td>評価性引当額</td><td style="text-align: right;">467,696 "</td></tr> <tr><td>繰延税金資産合計</td><td style="text-align: right;">273,709 "</td></tr> </table> <p>(繰延税金負債)</p> <table style="width: 100%; border-collapse: collapse;"> <tr><td>未収事業税</td><td style="text-align: right;">13,387千円</td></tr> <tr><td>その他有価証券評価差額金</td><td style="text-align: right;">15,214 "</td></tr> <tr><td>固定資産圧縮積立金</td><td style="text-align: right;">227,148 "</td></tr> <tr><td>繰延税金負債合計</td><td style="text-align: right;">255,750 "</td></tr> <tr><td>繰延税金資産(負債)の純額</td><td style="text-align: right;">17,958 "</td></tr> <tr><td>再評価に係る繰延税金負債</td><td style="text-align: right;">2,001,624 "</td></tr> </table> <p>繰延税金資産(負債)の純額は、貸借対照表の以下の項目に含まれております。</p> <table style="width: 100%; border-collapse: collapse;"> <tr><td>流動資産 - 繰延税金資産</td><td style="text-align: right;">147,851千円</td></tr> <tr><td>固定負債 - 繰延税金負債</td><td style="text-align: right;">129,892 "</td></tr> </table> <p>2 法定実効税率と税効果会計適用後の法人税等の負担率との差異の原因となった主な項目別の内訳</p> <table style="width: 100%; border-collapse: collapse;"> <tr><td>法定実効税率</td><td style="text-align: right;">40.49 %</td></tr> <tr><td>(調整)</td><td></td></tr> <tr><td>交際費等永久に損金に算入されない項目</td><td style="text-align: right;">2.70 "</td></tr> <tr><td>受取配当金等永久に益金に算入されない項目</td><td style="text-align: right;">0.44 "</td></tr> <tr><td>住民税均等割</td><td style="text-align: right;">6.50 "</td></tr> <tr><td>評価性引当額</td><td style="text-align: right;">24.92 "</td></tr> <tr><td>税額控除</td><td style="text-align: right;">4.90 "</td></tr> <tr><td>その他</td><td style="text-align: right;">3.77 "</td></tr> <tr><td>税効果会計適用後の法人税等の負担率</td><td style="text-align: right;">15.66 "</td></tr> </table> | 貸倒引当金                 | 4,580千円 | 賞与引当金 | 100,415 " | 固定資産の評価額に係る一時差異 | 77,979 " | 退職給付引当金 | 474,556 " | 役員退職慰労引当金 | 17,896 " | たな卸資産 | 31,748 " | その他 | 34,228 " | 繰延税金資産小計 | 741,405 " | 評価性引当額 | 467,696 " | 繰延税金資産合計 | 273,709 " | 未収事業税 | 13,387千円 | その他有価証券評価差額金 | 15,214 " | 固定資産圧縮積立金 | 227,148 " | 繰延税金負債合計 | 255,750 " | 繰延税金資産(負債)の純額 | 17,958 " | 再評価に係る繰延税金負債 | 2,001,624 " | 流動資産 - 繰延税金資産 | 147,851千円 | 固定負債 - 繰延税金負債 | 129,892 " | 法定実効税率 | 40.49 % | (調整) |  | 交際費等永久に損金に算入されない項目 | 2.70 " | 受取配当金等永久に益金に算入されない項目 | 0.44 " | 住民税均等割 | 6.50 " | 評価性引当額 | 24.92 " | 税額控除 | 4.90 " | その他 | 3.77 " | 税効果会計適用後の法人税等の負担率 | 15.66 " | <p>1 繰延税金資産及び繰延税金負債の発生の主な原因別の内訳</p> <p>(繰延税金資産)</p> <table style="width: 100%; border-collapse: collapse;"> <tr><td>貸倒引当金</td><td style="text-align: right;">5,833千円</td></tr> <tr><td>賞与引当金</td><td style="text-align: right;">46,563 "</td></tr> <tr><td>固定資産の評価額に係る一時差異</td><td style="text-align: right;">61,050 "</td></tr> <tr><td>退職給付引当金</td><td style="text-align: right;">468,072 "</td></tr> <tr><td>役員退職慰労引当金</td><td style="text-align: right;">17,896 "</td></tr> <tr><td>投資損失引当金</td><td style="text-align: right;">14,429 "</td></tr> <tr><td>たな卸資産</td><td style="text-align: right;">30,016 "</td></tr> <tr><td>繰越欠損金</td><td style="text-align: right;">18,863 "</td></tr> <tr><td>その他</td><td style="text-align: right;">53,002 "</td></tr> <tr><td>繰延税金資産小計</td><td style="text-align: right;">715,729 "</td></tr> <tr><td>評価性引当額</td><td style="text-align: right;">509,018 "</td></tr> <tr><td>繰延税金資産合計</td><td style="text-align: right;">206,710 "</td></tr> </table> <p>(繰延税金負債)</p> <table style="width: 100%; border-collapse: collapse;"> <tr><td>その他有価証券評価差額金</td><td style="text-align: right;">30,821千円</td></tr> <tr><td>固定資産圧縮積立金</td><td style="text-align: right;">214,047 "</td></tr> <tr><td>繰延税金負債合計</td><td style="text-align: right;">244,869 "</td></tr> <tr><td>繰延税金資産(負債)の純額</td><td style="text-align: right;">38,158 "</td></tr> <tr><td>再評価に係る繰延税金負債</td><td style="text-align: right;">2,001,624 "</td></tr> </table> <p>繰延税金資産(負債)の純額は、貸借対照表の以下の項目に含まれております。</p> <table style="width: 100%; border-collapse: collapse;"> <tr><td>流動資産 - 繰延税金資産</td><td style="text-align: right;">107,723千円</td></tr> <tr><td>固定負債 - 繰延税金負債</td><td style="text-align: right;">145,881 "</td></tr> </table> <p>2 法定実効税率と税効果会計適用後の法人税等の負担率との差異の原因となった主な項目別の内訳</p> <table style="width: 100%; border-collapse: collapse;"> <tr><td>法定実効税率</td><td style="text-align: right;">40.49 %</td></tr> <tr><td>(調整)</td><td></td></tr> <tr><td>交際費等永久に損金に算入されない項目</td><td style="text-align: right;">54.54 "</td></tr> <tr><td>受取配当金等永久に益金に算入されない項目</td><td style="text-align: right;">15.64 "</td></tr> <tr><td>住民税均等割</td><td style="text-align: right;">104.42 "</td></tr> <tr><td>評価性引当額</td><td style="text-align: right;">238.88 "</td></tr> <tr><td>税額控除</td><td style="text-align: right;">150.32 "</td></tr> <tr><td>過年度法人税等</td><td style="text-align: right;">120.32 "</td></tr> <tr><td>その他</td><td style="text-align: right;">0.16 "</td></tr> <tr><td>税効果会計適用後の法人税等の負担率</td><td style="text-align: right;">392.54 "</td></tr> </table> | 貸倒引当金 | 5,833千円 | 賞与引当金 | 46,563 " | 固定資産の評価額に係る一時差異 | 61,050 " | 退職給付引当金 | 468,072 " | 役員退職慰労引当金 | 17,896 " | 投資損失引当金 | 14,429 " | たな卸資産 | 30,016 " | 繰越欠損金 | 18,863 " | その他 | 53,002 " | 繰延税金資産小計 | 715,729 " | 評価性引当額 | 509,018 " | 繰延税金資産合計 | 206,710 " | その他有価証券評価差額金 | 30,821千円 | 固定資産圧縮積立金 | 214,047 " | 繰延税金負債合計 | 244,869 " | 繰延税金資産(負債)の純額 | 38,158 " | 再評価に係る繰延税金負債 | 2,001,624 " | 流動資産 - 繰延税金資産 | 107,723千円 | 固定負債 - 繰延税金負債 | 145,881 " | 法定実効税率 | 40.49 % | (調整) |  | 交際費等永久に損金に算入されない項目 | 54.54 " | 受取配当金等永久に益金に算入されない項目 | 15.64 " | 住民税均等割 | 104.42 " | 評価性引当額 | 238.88 " | 税額控除 | 150.32 " | 過年度法人税等 | 120.32 " | その他 | 0.16 " | 税効果会計適用後の法人税等の負担率 | 392.54 " |
| 貸倒引当金  | 4,580千円               |         |       |           |                 |          |         |           |           |          |       |          |     |          |          |           |        |           |          |           |       |          |              |          |           |           |          |           |               |          |              |             |               |           |               |           |        |         |      |  |                    |        |                      |        |        |        |        |         |      |        |     |        |                   |         |   |       |         |       |          |                 |          |         |           |           |          |         |          |       |          |       |          |     |          |          |           |        |           |          |           |              |          |           |           |          |           |               |          |              |             |               |           |               |           |        |         |      |  |                    |         |                      |         |        |          |        |          |      |          |         |          |     |        |                   |          |
| 賞与引当金  | 100,415 "             |         |       |           |                 |          |         |           |           |          |       |          |     |          |          |           |        |           |          |           |       |          |              |          |           |           |          |           |               |          |              |             |               |           |               |           |        |         |      |  |                    |        |                      |        |        |        |        |         |      |        |     |        |                   |         |   |       |         |       |          |                 |          |         |           |           |          |         |          |       |          |       |          |     |          |          |           |        |           |          |           |              |          |           |           |          |           |               |          |              |             |               |           |               |           |        |         |      |  |                    |         |                      |         |        |          |        |          |      |          |         |          |     |        |                   |          |
| 固定資産の評価額に係る一時差異  | 77,979 "              |         |       |           |                 |          |         |           |           |          |       |          |     |          |          |           |        |           |          |           |       |          |              |          |           |           |          |           |               |          |              |             |               |           |               |           |        |         |      |  |                    |        |                      |        |        |        |        |         |      |        |     |        |                   |         |   |       |         |       |          |                 |          |         |           |           |          |         |          |       |          |       |          |     |          |          |           |        |           |          |           |              |          |           |           |          |           |               |          |              |             |               |           |               |           |        |         |      |  |                    |         |                      |         |        |          |        |          |      |          |         |          |     |        |                   |          |
| 退職給付引当金  | 474,556 "             |         |       |           |                 |          |         |           |           |          |       |          |     |          |          |           |        |           |          |           |       |          |              |          |           |           |          |           |               |          |              |             |               |           |               |           |        |         |      |  |                    |        |                      |        |        |        |        |         |      |        |     |        |                   |         |   |       |         |       |          |                 |          |         |           |           |          |         |          |       |          |       |          |     |          |          |           |        |           |          |           |              |          |           |           |          |           |               |          |              |             |               |           |               |           |        |         |      |  |                    |         |                      |         |        |          |        |          |      |          |         |          |     |        |                   |          |
| 役員退職慰労引当金  | 17,896 "              |         |       |           |                 |          |         |           |           |          |       |          |     |          |          |           |        |           |          |           |       |          |              |          |           |           |          |           |               |          |              |             |               |           |               |           |        |         |      |  |                    |        |                      |        |        |        |        |         |      |        |     |        |                   |         |   |       |         |       |          |                 |          |         |           |           |          |         |          |       |          |       |          |     |          |          |           |        |           |          |           |              |          |           |           |          |           |               |          |              |             |               |           |               |           |        |         |      |  |                    |         |                      |         |        |          |        |          |      |          |         |          |     |        |                   |          |
| たな卸資産  | 31,748 "              |         |       |           |                 |          |         |           |           |          |       |          |     |          |          |           |        |           |          |           |       |          |              |          |           |           |          |           |               |          |              |             |               |           |               |           |        |         |      |  |                    |        |                      |        |        |        |        |         |      |        |     |        |                   |         |   |       |         |       |          |                 |          |         |           |           |          |         |          |       |          |       |          |     |          |          |           |        |           |          |           |              |          |           |           |          |           |               |          |              |             |               |           |               |           |        |         |      |  |                    |         |                      |         |        |          |        |          |      |          |         |          |     |        |                   |          |
| その他  | 34,228 "              |         |       |           |                 |          |         |           |           |          |       |          |     |          |          |           |        |           |          |           |       |          |              |          |           |           |          |           |               |          |              |             |               |           |               |           |        |         |      |  |                    |        |                      |        |        |        |        |         |      |        |     |        |                   |         |   |       |         |       |          |                 |          |         |           |           |          |         |          |       |          |       |          |     |          |          |           |        |           |          |           |              |          |           |           |          |           |               |          |              |             |               |           |               |           |        |         |      |  |                    |         |                      |         |        |          |        |          |      |          |         |          |     |        |                   |          |
| 繰延税金資産小計   | 741,405 "             |         |       |           |                 |          |         |           |           |          |       |          |     |          |          |           |        |           |          |           |       |          |              |          |           |           |          |           |               |          |              |             |               |           |               |           |        |         |      |  |                    |        |                      |        |        |        |        |         |      |        |     |        |                   |         |   |       |         |       |          |                 |          |         |           |           |          |         |          |       |          |       |          |     |          |          |           |        |           |          |           |              |          |           |           |          |           |               |          |              |             |               |           |               |           |        |         |      |  |                    |         |                      |         |        |          |        |          |      |          |         |          |     |        |                   |          |
| 評価性引当額   | 467,696 "             |         |       |           |                 |          |         |           |           |          |       |          |     |          |          |           |        |           |          |           |       |          |              |          |           |           |          |           |               |          |              |             |               |           |               |           |        |         |      |  |                    |        |                      |        |        |        |        |         |      |        |     |        |                   |         |   |       |         |       |          |                 |          |         |           |           |          |         |          |       |          |       |          |     |          |          |           |        |           |          |           |              |          |           |           |          |           |               |          |              |             |               |           |               |           |        |         |      |  |                    |         |                      |         |        |          |        |          |      |          |         |          |     |        |                   |          |
| 繰延税金資産合計   | 273,709 "             |         |       |           |                 |          |         |           |           |          |       |          |     |          |          |           |        |           |          |           |       |          |              |          |           |           |          |           |               |          |              |             |               |           |               |           |        |         |      |  |                    |        |                      |        |        |        |        |         |      |        |     |        |                   |         |   |       |         |       |          |                 |          |         |           |           |          |         |          |       |          |       |          |     |          |          |           |        |           |          |           |              |          |           |           |          |           |               |          |              |             |               |           |               |           |        |         |      |  |                    |         |                      |         |        |          |        |          |      |          |         |          |     |        |                   |          |
| 未収事業税  | 13,387千円              |         |       |           |                 |          |         |           |           |          |       |          |     |          |          |           |        |           |          |           |       |          |              |          |           |           |          |           |               |          |              |             |               |           |               |           |        |         |      |  |                    |        |                      |        |        |        |        |         |      |        |     |        |                   |         |   |       |         |       |          |                 |          |         |           |           |          |         |          |       |          |       |          |     |          |          |           |        |           |          |           |              |          |           |           |          |           |               |          |              |             |               |           |               |           |        |         |      |  |                    |         |                      |         |        |          |        |          |      |          |         |          |     |        |                   |          |
| その他有価証券評価差額金   | 15,214 "              |         |       |           |                 |          |         |           |           |          |       |          |     |          |          |           |        |           |          |           |       |          |              |          |           |           |          |           |               |          |              |             |               |           |               |           |        |         |      |  |                    |        |                      |        |        |        |        |         |      |        |     |        |                   |         |   |       |         |       |          |                 |          |         |           |           |          |         |          |       |          |       |          |     |          |          |           |        |           |          |           |              |          |           |           |          |           |               |          |              |             |               |           |               |           |        |         |      |  |                    |         |                      |         |        |          |        |          |      |          |         |          |     |        |                   |          |
| 固定資産圧縮積立金  | 227,148 "             |         |       |           |                 |          |         |           |           |          |       |          |     |          |          |           |        |           |          |           |       |          |              |          |           |           |          |           |               |          |              |             |               |           |               |           |        |         |      |  |                    |        |                      |        |        |        |        |         |      |        |     |        |                   |         |   |       |         |       |          |                 |          |         |           |           |          |         |          |       |          |       |          |     |          |          |           |        |           |          |           |              |          |           |           |          |           |               |          |              |             |               |           |               |           |        |         |      |  |                    |         |                      |         |        |          |        |          |      |          |         |          |     |        |                   |          |
| 繰延税金負債合計   | 255,750 "             |         |       |           |                 |          |         |           |           |          |       |          |     |          |          |           |        |           |          |           |       |          |              |          |           |           |          |           |               |          |              |             |               |           |               |           |        |         |      |  |                    |        |                      |        |        |        |        |         |      |        |     |        |                   |         |   |       |         |       |          |                 |          |         |           |           |          |         |          |       |          |       |          |     |          |          |           |        |           |          |           |              |          |           |           |          |           |               |          |              |             |               |           |               |           |        |         |      |  |                    |         |                      |         |        |          |        |          |      |          |         |          |     |        |                   |          |
| 繰延税金資産(負債)の純額  | 17,958 "              |         |       |           |                 |          |         |           |           |          |       |          |     |          |          |           |        |           |          |           |       |          |              |          |           |           |          |           |               |          |              |             |               |           |               |           |        |         |      |  |                    |        |                      |        |        |        |        |         |      |        |     |        |                   |         |   |       |         |       |          |                 |          |         |           |           |          |         |          |       |          |       |          |     |          |          |           |        |           |          |           |              |          |           |           |          |           |               |          |              |             |               |           |               |           |        |         |      |  |                    |         |                      |         |        |          |        |          |      |          |         |          |     |        |                   |          |
| 再評価に係る繰延税金負債   | 2,001,624 "           |         |       |           |                 |          |         |           |           |          |       |          |     |          |          |           |        |           |          |           |       |          |              |          |           |           |          |           |               |          |              |             |               |           |               |           |        |         |      |  |                    |        |                      |        |        |        |        |         |      |        |     |        |                   |         |   |       |         |       |          |                 |          |         |           |           |          |         |          |       |          |       |          |     |          |          |           |        |           |          |           |              |          |           |           |          |           |               |          |              |             |               |           |               |           |        |         |      |  |                    |         |                      |         |        |          |        |          |      |          |         |          |     |        |                   |          |
| 流動資産 - 繰延税金資産  | 147,851千円             |         |       |           |                 |          |         |           |           |          |       |          |     |          |          |           |        |           |          |           |       |          |              |          |           |           |          |           |               |          |              |             |               |           |               |           |        |         |      |  |                    |        |                      |        |        |        |        |         |      |        |     |        |                   |         |   |       |         |       |          |                 |          |         |           |           |          |         |          |       |          |       |          |     |          |          |           |        |           |          |           |              |          |           |           |          |           |               |          |              |             |               |           |               |           |        |         |      |  |                    |         |                      |         |        |          |        |          |      |          |         |          |     |        |                   |          |
| 固定負債 - 繰延税金負債  | 129,892 "             |         |       |           |                 |          |         |           |           |          |       |          |     |          |          |           |        |           |          |           |       |          |              |          |           |           |          |           |               |          |              |             |               |           |               |           |        |         |      |  |                    |        |                      |        |        |        |        |         |      |        |     |        |                   |         |   |       |         |       |          |                 |          |         |           |           |          |         |          |       |          |       |          |     |          |          |           |        |           |          |           |              |          |           |           |          |           |               |          |              |             |               |           |               |           |        |         |      |  |                    |         |                      |         |        |          |        |          |      |          |         |          |     |        |                   |          |
| 法定実効税率   | 40.49 %               |         |       |           |                 |          |         |           |           |          |       |          |     |          |          |           |        |           |          |           |       |          |              |          |           |           |          |           |               |          |              |             |               |           |               |           |        |         |      |  |                    |        |                      |        |        |        |        |         |      |        |     |        |                   |         |   |       |         |       |          |                 |          |         |           |           |          |         |          |       |          |       |          |     |          |          |           |        |           |          |           |              |          |           |           |          |           |               |          |              |             |               |           |               |           |        |         |      |  |                    |         |                      |         |        |          |        |          |      |          |         |          |     |        |                   |          |
| (調整)   |                       |         |       |           |                 |          |         |           |           |          |       |          |     |          |          |           |        |           |          |           |       |          |              |          |           |           |          |           |               |          |              |             |               |           |               |           |        |         |      |  |                    |        |                      |        |        |        |        |         |      |        |     |        |                   |         |   |       |         |       |          |                 |          |         |           |           |          |         |          |       |          |       |          |     |          |          |           |        |           |          |           |              |          |           |           |          |           |               |          |              |             |               |           |               |           |        |         |      |  |                    |         |                      |         |        |          |        |          |      |          |         |          |     |        |                   |          |
| 交際費等永久に損金に算入されない項目   | 2.70 "                |         |       |           |                 |          |         |           |           |          |       |          |     |          |          |           |        |           |          |           |       |          |              |          |           |           |          |           |               |          |              |             |               |           |               |           |        |         |      |  |                    |        |                      |        |        |        |        |         |      |        |     |        |                   |         |   |       |         |       |          |                 |          |         |           |           |          |         |          |       |          |       |          |     |          |          |           |        |           |          |           |              |          |           |           |          |           |               |          |              |             |               |           |               |           |        |         |      |  |                    |         |                      |         |        |          |        |          |      |          |         |          |     |        |                   |          |
| 受取配当金等永久に益金に算入されない項目   | 0.44 "                |         |       |           |                 |          |         |           |           |          |       |          |     |          |          |           |        |           |          |           |       |          |              |          |           |           |          |           |               |          |              |             |               |           |               |           |        |         |      |  |                    |        |                      |        |        |        |        |         |      |        |     |        |                   |         |   |       |         |       |          |                 |          |         |           |           |          |         |          |       |          |       |          |     |          |          |           |        |           |          |           |              |          |           |           |          |           |               |          |              |             |               |           |               |           |        |         |      |  |                    |         |                      |         |        |          |        |          |      |          |         |          |     |        |                   |          |
| 住民税均等割   | 6.50 "                |         |       |           |                 |          |         |           |           |          |       |          |     |          |          |           |        |           |          |           |       |          |              |          |           |           |          |           |               |          |              |             |               |           |               |           |        |         |      |  |                    |        |                      |        |        |        |        |         |      |        |     |        |                   |         |   |       |         |       |          |                 |          |         |           |           |          |         |          |       |          |       |          |     |          |          |           |        |           |          |           |              |          |           |           |          |           |               |          |              |             |               |           |               |           |        |         |      |  |                    |         |                      |         |        |          |        |          |      |          |         |          |     |        |                   |          |
| 評価性引当額   | 24.92 "               |         |       |           |                 |          |         |           |           |          |       |          |     |          |          |           |        |           |          |           |       |          |              |          |           |           |          |           |               |          |              |             |               |           |               |           |        |         |      |  |                    |        |                      |        |        |        |        |         |      |        |     |        |                   |         |   |       |         |       |          |                 |          |         |           |           |          |         |          |       |          |       |          |     |          |          |           |        |           |          |           |              |          |           |           |          |           |               |          |              |             |               |           |               |           |        |         |      |  |                    |         |                      |         |        |          |        |          |      |          |         |          |     |        |                   |          |
| 税額控除   | 4.90 "                |         |       |           |                 |          |         |           |           |          |       |          |     |          |          |           |        |           |          |           |       |          |              |          |           |           |          |           |               |          |              |             |               |           |               |           |        |         |      |  |                    |        |                      |        |        |        |        |         |      |        |     |        |                   |         |   |       |         |       |          |                 |          |         |           |           |          |         |          |       |          |       |          |     |          |          |           |        |           |          |           |              |          |           |           |          |           |               |          |              |             |               |           |               |           |        |         |      |  |                    |         |                      |         |        |          |        |          |      |          |         |          |     |        |                   |          |
| その他  | 3.77 "                |         |       |           |                 |          |         |           |           |          |       |          |     |          |          |           |        |           |          |           |       |          |              |          |           |           |          |           |               |          |              |             |               |           |               |           |        |         |      |  |                    |        |                      |        |        |        |        |         |      |        |     |        |                   |         |   |       |         |       |          |                 |          |         |           |           |          |         |          |       |          |       |          |     |          |          |           |        |           |          |           |              |          |           |           |          |           |               |          |              |             |               |           |               |           |        |         |      |  |                    |         |                      |         |        |          |        |          |      |          |         |          |     |        |                   |          |
| 税効果会計適用後の法人税等の負担率  | 15.66 "               |         |       |           |                 |          |         |           |           |          |       |          |     |          |          |           |        |           |          |           |       |          |              |          |           |           |          |           |               |          |              |             |               |           |               |           |        |         |      |  |                    |        |                      |        |        |        |        |         |      |        |     |        |                   |         |   |       |         |       |          |                 |          |         |           |           |          |         |          |       |          |       |          |     |          |          |           |        |           |          |           |              |          |           |           |          |           |               |          |              |             |               |           |               |           |        |         |      |  |                    |         |                      |         |        |          |        |          |      |          |         |          |     |        |                   |          |
| 貸倒引当金  | 5,833千円               |         |       |           |                 |          |         |           |           |          |       |          |     |          |          |           |        |           |          |           |       |          |              |          |           |           |          |           |               |          |              |             |               |           |               |           |        |         |      |  |                    |        |                      |        |        |        |        |         |      |        |     |        |                   |         |   |       |         |       |          |                 |          |         |           |           |          |         |          |       |          |       |          |     |          |          |           |        |           |          |           |              |          |           |           |          |           |               |          |              |             |               |           |               |           |        |         |      |  |                    |         |                      |         |        |          |        |          |      |          |         |          |     |        |                   |          |
| 賞与引当金  | 46,563 "              |         |       |           |                 |          |         |           |           |          |       |          |     |          |          |           |        |           |          |           |       |          |              |          |           |           |          |           |               |          |              |             |               |           |               |           |        |         |      |  |                    |        |                      |        |        |        |        |         |      |        |     |        |                   |         |   |       |         |       |          |                 |          |         |           |           |          |         |          |       |          |       |          |     |          |          |           |        |           |          |           |              |          |           |           |          |           |               |          |              |             |               |           |               |           |        |         |      |  |                    |         |                      |         |        |          |        |          |      |          |         |          |     |        |                   |          |
| 固定資産の評価額に係る一時差異  | 61,050 "              |         |       |           |                 |          |         |           |           |          |       |          |     |          |          |           |        |           |          |           |       |          |              |          |           |           |          |           |               |          |              |             |               |           |               |           |        |         |      |  |                    |        |                      |        |        |        |        |         |      |        |     |        |                   |         |   |       |         |       |          |                 |          |         |           |           |          |         |          |       |          |       |          |     |          |          |           |        |           |          |           |              |          |           |           |          |           |               |          |              |             |               |           |               |           |        |         |      |  |                    |         |                      |         |        |          |        |          |      |          |         |          |     |        |                   |          |
| 退職給付引当金  | 468,072 "             |         |       |           |                 |          |         |           |           |          |       |          |     |          |          |           |        |           |          |           |       |          |              |          |           |           |          |           |               |          |              |             |               |           |               |           |        |         |      |  |                    |        |                      |        |        |        |        |         |      |        |     |        |                   |         |   |       |         |       |          |                 |          |         |           |           |          |         |          |       |          |       |          |     |          |          |           |        |           |          |           |              |          |           |           |          |           |               |          |              |             |               |           |               |           |        |         |      |  |                    |         |                      |         |        |          |        |          |      |          |         |          |     |        |                   |          |
| 役員退職慰労引当金  | 17,896 "              |         |       |           |                 |          |         |           |           |          |       |          |     |          |          |           |        |           |          |           |       |          |              |          |           |           |          |           |               |          |              |             |               |           |               |           |        |         |      |  |                    |        |                      |        |        |        |        |         |      |        |     |        |                   |         |   |       |         |       |          |                 |          |         |           |           |          |         |          |       |          |       |          |     |          |          |           |        |           |          |           |              |          |           |           |          |           |               |          |              |             |               |           |               |           |        |         |      |  |                    |         |                      |         |        |          |        |          |      |          |         |          |     |        |                   |          |
| 投資損失引当金  | 14,429 "              |         |       |           |                 |          |         |           |           |          |       |          |     |          |          |           |        |           |          |           |       |          |              |          |           |           |          |           |               |          |              |             |               |           |               |           |        |         |      |  |                    |        |                      |        |        |        |        |         |      |        |     |        |                   |         |   |       |         |       |          |                 |          |         |           |           |          |         |          |       |          |       |          |     |          |          |           |        |           |          |           |              |          |           |           |          |           |               |          |              |             |               |           |               |           |        |         |      |  |                    |         |                      |         |        |          |        |          |      |          |         |          |     |        |                   |          |
| たな卸資産  | 30,016 "              |         |       |           |                 |          |         |           |           |          |       |          |     |          |          |           |        |           |          |           |       |          |              |          |           |           |          |           |               |          |              |             |               |           |               |           |        |         |      |  |                    |        |                      |        |        |        |        |         |      |        |     |        |                   |         |   |       |         |       |          |                 |          |         |           |           |          |         |          |       |          |       |          |     |          |          |           |        |           |          |           |              |          |           |           |          |           |               |          |              |             |               |           |               |           |        |         |      |  |                    |         |                      |         |        |          |        |          |      |          |         |          |     |        |                   |          |
| 繰越欠損金  | 18,863 "              |         |       |           |                 |          |         |           |           |          |       |          |     |          |          |           |        |           |          |           |       |          |              |          |           |           |          |           |               |          |              |             |               |           |               |           |        |         |      |  |                    |        |                      |        |        |        |        |         |      |        |     |        |                   |         |   |       |         |       |          |                 |          |         |           |           |          |         |          |       |          |       |          |     |          |          |           |        |           |          |           |              |          |           |           |          |           |               |          |              |             |               |           |               |           |        |         |      |  |                    |         |                      |         |        |          |        |          |      |          |         |          |     |        |                   |          |
| その他  | 53,002 "              |         |       |           |                 |          |         |           |           |          |       |          |     |          |          |           |        |           |          |           |       |          |              |          |           |           |          |           |               |          |              |             |               |           |               |           |        |         |      |  |                    |        |                      |        |        |        |        |         |      |        |     |        |                   |         |   |       |         |       |          |                 |          |         |           |           |          |         |          |       |          |       |          |     |          |          |           |        |           |          |           |              |          |           |           |          |           |               |          |              |             |               |           |               |           |        |         |      |  |                    |         |                      |         |        |          |        |          |      |          |         |          |     |        |                   |          |
| 繰延税金資産小計   | 715,729 "             |         |       |           |                 |          |         |           |           |          |       |          |     |          |          |           |        |           |          |           |       |          |              |          |           |           |          |           |               |          |              |             |               |           |               |           |        |         |      |  |                    |        |                      |        |        |        |        |         |      |        |     |        |                   |         |   |       |         |       |          |                 |          |         |           |           |          |         |          |       |          |       |          |     |          |          |           |        |           |          |           |              |          |           |           |          |           |               |          |              |             |               |           |               |           |        |         |      |  |                    |         |                      |         |        |          |        |          |      |          |         |          |     |        |                   |          |
| 評価性引当額   | 509,018 "             |         |       |           |                 |          |         |           |           |          |       |          |     |          |          |           |        |           |          |           |       |          |              |          |           |           |          |           |               |          |              |             |               |           |               |           |        |         |      |  |                    |        |                      |        |        |        |        |         |      |        |     |        |                   |         |   |       |         |       |          |                 |          |         |           |           |          |         |          |       |          |       |          |     |          |          |           |        |           |          |           |              |          |           |           |          |           |               |          |              |             |               |           |               |           |        |         |      |  |                    |         |                      |         |        |          |        |          |      |          |         |          |     |        |                   |          |
| 繰延税金資産合計   | 206,710 "             |         |       |           |                 |          |         |           |           |          |       |          |     |          |          |           |        |           |          |           |       |          |              |          |           |           |          |           |               |          |              |             |               |           |               |           |        |         |      |  |                    |        |                      |        |        |        |        |         |      |        |     |        |                   |         |   |       |         |       |          |                 |          |         |           |           |          |         |          |       |          |       |          |     |          |          |           |        |           |          |           |              |          |           |           |          |           |               |          |              |             |               |           |               |           |        |         |      |  |                    |         |                      |         |        |          |        |          |      |          |         |          |     |        |                   |          |
| その他有価証券評価差額金   | 30,821千円              |         |       |           |                 |          |         |           |           |          |       |          |     |          |          |           |        |           |          |           |       |          |              |          |           |           |          |           |               |          |              |             |               |           |               |           |        |         |      |  |                    |        |                      |        |        |        |        |         |      |        |     |        |                   |         |   |       |         |       |          |                 |          |         |           |           |          |         |          |       |          |       |          |     |          |          |           |        |           |          |           |              |          |           |           |          |           |               |          |              |             |               |           |               |           |        |         |      |  |                    |         |                      |         |        |          |        |          |      |          |         |          |     |        |                   |          |
| 固定資産圧縮積立金  | 214,047 "             |         |       |           |                 |          |         |           |           |          |       |          |     |          |          |           |        |           |          |           |       |          |              |          |           |           |          |           |               |          |              |             |               |           |               |           |        |         |      |  |                    |        |                      |        |        |        |        |         |      |        |     |        |                   |         |   |       |         |       |          |                 |          |         |           |           |          |         |          |       |          |       |          |     |          |          |           |        |           |          |           |              |          |           |           |          |           |               |          |              |             |               |           |               |           |        |         |      |  |                    |         |                      |         |        |          |        |          |      |          |         |          |     |        |                   |          |
| 繰延税金負債合計   | 244,869 "             |         |       |           |                 |          |         |           |           |          |       |          |     |          |          |           |        |           |          |           |       |          |              |          |           |           |          |           |               |          |              |             |               |           |               |           |        |         |      |  |                    |        |                      |        |        |        |        |         |      |        |     |        |                   |         |   |       |         |       |          |                 |          |         |           |           |          |         |          |       |          |       |          |     |          |          |           |        |           |          |           |              |          |           |           |          |           |               |          |              |             |               |           |               |           |        |         |      |  |                    |         |                      |         |        |          |        |          |      |          |         |          |     |        |                   |          |
| 繰延税金資産(負債)の純額  | 38,158 "              |         |       |           |                 |          |         |           |           |          |       |          |     |          |          |           |        |           |          |           |       |          |              |          |           |           |          |           |               |          |              |             |               |           |               |           |        |         |      |  |                    |        |                      |        |        |        |        |         |      |        |     |        |                   |         |   |       |         |       |          |                 |          |         |           |           |          |         |          |       |          |       |          |     |          |          |           |        |           |          |           |              |          |           |           |          |           |               |          |              |             |               |           |               |           |        |         |      |  |                    |         |                      |         |        |          |        |          |      |          |         |          |     |        |                   |          |
| 再評価に係る繰延税金負債   | 2,001,624 "           |         |       |           |                 |          |         |           |           |          |       |          |     |          |          |           |        |           |          |           |       |          |              |          |           |           |          |           |               |          |              |             |               |           |               |           |        |         |      |  |                    |        |                      |        |        |        |        |         |      |        |     |        |                   |         |   |       |         |       |          |                 |          |         |           |           |          |         |          |       |          |       |          |     |          |          |           |        |           |          |           |              |          |           |           |          |           |               |          |              |             |               |           |               |           |        |         |      |  |                    |         |                      |         |        |          |        |          |      |          |         |          |     |        |                   |          |
| 流動資産 - 繰延税金資産  | 107,723千円             |         |       |           |                 |          |         |           |           |          |       |          |     |          |          |           |        |           |          |           |       |          |              |          |           |           |          |           |               |          |              |             |               |           |               |           |        |         |      |  |                    |        |                      |        |        |        |        |         |      |        |     |        |                   |         |   |       |         |       |          |                 |          |         |           |           |          |         |          |       |          |       |          |     |          |          |           |        |           |          |           |              |          |           |           |          |           |               |          |              |             |               |           |               |           |        |         |      |  |                    |         |                      |         |        |          |        |          |      |          |         |          |     |        |                   |          |
| 固定負債 - 繰延税金負債  | 145,881 "             |         |       |           |                 |          |         |           |           |          |       |          |     |          |          |           |        |           |          |           |       |          |              |          |           |           |          |           |               |          |              |             |               |           |               |           |        |         |      |  |                    |        |                      |        |        |        |        |         |      |        |     |        |                   |         |   |       |         |       |          |                 |          |         |           |           |          |         |          |       |          |       |          |     |          |          |           |        |           |          |           |              |          |           |           |          |           |               |          |              |             |               |           |               |           |        |         |      |  |                    |         |                      |         |        |          |        |          |      |          |         |          |     |        |                   |          |
| 法定実効税率   | 40.49 %               |         |       |           |                 |          |         |           |           |          |       |          |     |          |          |           |        |           |          |           |       |          |              |          |           |           |          |           |               |          |              |             |               |           |               |           |        |         |      |  |                    |        |                      |        |        |        |        |         |      |        |     |        |                   |         |   |       |         |       |          |                 |          |         |           |           |          |         |          |       |          |       |          |     |          |          |           |        |           |          |           |              |          |           |           |          |           |               |          |              |             |               |           |               |           |        |         |      |  |                    |         |                      |         |        |          |        |          |      |          |         |          |     |        |                   |          |
| (調整)   |                       |         |       |           |                 |          |         |           |           |          |       |          |     |          |          |           |        |           |          |           |       |          |              |          |           |           |          |           |               |          |              |             |               |           |               |           |        |         |      |  |                    |        |                      |        |        |        |        |         |      |        |     |        |                   |         |   |       |         |       |          |                 |          |         |           |           |          |         |          |       |          |       |          |     |          |          |           |        |           |          |           |              |          |           |           |          |           |               |          |              |             |               |           |               |           |        |         |      |  |                    |         |                      |         |        |          |        |          |      |          |         |          |     |        |                   |          |
| 交際費等永久に損金に算入されない項目   | 54.54 "               |         |       |           |                 |          |         |           |           |          |       |          |     |          |          |           |        |           |          |           |       |          |              |          |           |           |          |           |               |          |              |             |               |           |               |           |        |         |      |  |                    |        |                      |        |        |        |        |         |      |        |     |        |                   |         |   |       |         |       |          |                 |          |         |           |           |          |         |          |       |          |       |          |     |          |          |           |        |           |          |           |              |          |           |           |          |           |               |          |              |             |               |           |               |           |        |         |      |  |                    |         |                      |         |        |          |        |          |      |          |         |          |     |        |                   |          |
| 受取配当金等永久に益金に算入されない項目   | 15.64 "               |         |       |           |                 |          |         |           |           |          |       |          |     |          |          |           |        |           |          |           |       |          |              |          |           |           |          |           |               |          |              |             |               |           |               |           |        |         |      |  |                    |        |                      |        |        |        |        |         |      |        |     |        |                   |         |   |       |         |       |          |                 |          |         |           |           |          |         |          |       |          |       |          |     |          |          |           |        |           |          |           |              |          |           |           |          |           |               |          |              |             |               |           |               |           |        |         |      |  |                    |         |                      |         |        |          |        |          |      |          |         |          |     |        |                   |          |
| 住民税均等割   | 104.42 "              |         |       |           |                 |          |         |           |           |          |       |          |     |          |          |           |        |           |          |           |       |          |              |          |           |           |          |           |               |          |              |             |               |           |               |           |        |         |      |  |                    |        |                      |        |        |        |        |         |      |        |     |        |                   |         |   |       |         |       |          |                 |          |         |           |           |          |         |          |       |          |       |          |     |          |          |           |        |           |          |           |              |          |           |           |          |           |               |          |              |             |               |           |               |           |        |         |      |  |                    |         |                      |         |        |          |        |          |      |          |         |          |     |        |                   |          |
| 評価性引当額   | 238.88 "              |         |       |           |                 |          |         |           |           |          |       |          |     |          |          |           |        |           |          |           |       |          |              |          |           |           |          |           |               |          |              |             |               |           |               |           |        |         |      |  |                    |        |                      |        |        |        |        |         |      |        |     |        |                   |         |   |       |         |       |          |                 |          |         |           |           |          |         |          |       |          |       |          |     |          |          |           |        |           |          |           |              |          |           |           |          |           |               |          |              |             |               |           |               |           |        |         |      |  |                    |         |                      |         |        |          |        |          |      |          |         |          |     |        |                   |          |
| 税額控除   | 150.32 "              |         |       |           |                 |          |         |           |           |          |       |          |     |          |          |           |        |           |          |           |       |          |              |          |           |           |          |           |               |          |              |             |               |           |               |           |        |         |      |  |                    |        |                      |        |        |        |        |         |      |        |     |        |                   |         |   |       |         |       |          |                 |          |         |           |           |          |         |          |       |          |       |          |     |          |          |           |        |           |          |           |              |          |           |           |          |           |               |          |              |             |               |           |               |           |        |         |      |  |                    |         |                      |         |        |          |        |          |      |          |         |          |     |        |                   |          |
| 過年度法人税等  | 120.32 "              |         |       |           |                 |          |         |           |           |          |       |          |     |          |          |           |        |           |          |           |       |          |              |          |           |           |          |           |               |          |              |             |               |           |               |           |        |         |      |  |                    |        |                      |        |        |        |        |         |      |        |     |        |                   |         |   |       |         |       |          |                 |          |         |           |           |          |         |          |       |          |       |          |     |          |          |           |        |           |          |           |              |          |           |           |          |           |               |          |              |             |               |           |               |           |        |         |      |  |                    |         |                      |         |        |          |        |          |      |          |         |          |     |        |                   |          |
| その他  | 0.16 "                |         |       |           |                 |          |         |           |           |          |       |          |     |          |          |           |        |           |          |           |       |          |              |          |           |           |          |           |               |          |              |             |               |           |               |           |        |         |      |  |                    |        |                      |        |        |        |        |         |      |        |     |        |                   |         |   |       |         |       |          |                 |          |         |           |           |          |         |          |       |          |       |          |     |          |          |           |        |           |          |           |              |          |           |           |          |           |               |          |              |             |               |           |               |           |        |         |      |  |                    |         |                      |         |        |          |        |          |      |          |         |          |     |        |                   |          |
| 税効果会計適用後の法人税等の負担率  | 392.54 "              |         |       |           |                 |          |         |           |           |          |       |          |     |          |          |           |        |           |          |           |       |          |              |          |           |           |          |           |               |          |              |             |               |           |               |           |        |         |      |  |                    |        |                      |        |        |        |        |         |      |        |     |        |                   |         |   |       |         |       |          |                 |          |         |           |           |          |         |          |       |          |       |          |     |          |          |           |        |           |          |           |              |          |           |           |          |           |               |          |              |             |               |           |               |           |        |         |      |  |                    |         |                      |         |        |          |        |          |      |          |         |          |     |        |                   |          |

[次へ](#)



(1株当たり情報)

| 前事業年度<br>(自平成20年4月1日<br>至平成21年3月31日)                |         | 当事業年度<br>(自平成21年4月1日<br>至平成22年3月31日)                                   |         |
|---|---------|--|---------|
| 1株当たり純資産額   | 438.43円 | 1株当たり純資産額  | 414.97円 |
| 1株当たり当期純利益金額  | 11.68円  | 1株当たり当期純損失金額   | 2.35円   |
| なお、潜在株式調整後1株当たり当期純利益金額については、潜在株式が存在しないため、記載しておりません。 |         | なお、潜在株式調整後1株当たり当期純利益金額については、潜在株式が存在しないため、また、1株当たり当期純損失であるため、記載しておりません。 |         |

(注) 1 1株当たり当期純利益金額又は1株当たり当期純損失金額( )の算定上の基礎は、次のとおりであります。

|   | 前事業年度<br>(自平成20年4月1日<br>至平成21年3月31日) | 当事業年度<br>(自平成21年4月1日<br>至平成22年3月31日) |
|---|--------------------------------------|--------------------------------------|
| 当期純利益又は当期純損失( )<br>(千円)                                 | 246,382                              | 50,605                               |
| 普通株主に帰属しない金額(千円)  |                                      |                                      |
| 普通株式に係る当期純利益又は当期<br>純損失( )(千円)                          | 246,382                              | 50,605                               |
| 普通株式の期中平均株式数(千株)  | 21,103                               | 21,533                               |
| 希薄化効果を有しないため、潜在株<br>式調整後1株当たり当期純利益の算<br>定に含めなかった潜在株式の概要 |                                      |                                      |

2 1株当たり純資産額の算定上の基礎は、次のとおりであります。

|                                     | 前事業年度末<br>(平成21年3月31日) | 当事業年度末<br>(平成22年3月31日) |
|-------------------------------------|------------------------|------------------------|
| 純資産の部の合計額(千円)                       | 9,251,112              | 9,298,384              |
| 純資産の部の合計額から控除する金<br>額(千円)           |                        |                        |
| 普通株式に係る期末の純資産額<br>(千円)              | 9,251,112              | 9,298,384              |
| 1株当たり純資産額の算定に用いら<br>れた期末の普通株式の数(千株) | 21,100                 | 22,407                 |

(重要な後発事象)

該当事項はありません。

【附属明細表】  
【有価証券明細表】  
【株式】

| 銘柄     |        | 株式数(株)               | 貸借対照表計上額(千円) |
|--------|--------|----------------------|--------------|
| 投資有価証券 | 其他有価証券 | 東京計器(株)              | 226,875      |
|        |        | (株)みずほフィナンシャルグループ    | 35,749       |
|        |        | (株)横浜銀行              | 25,973       |
|        |        | (株)三菱UFJフィナンシャル・グループ | 23,015       |
|        |        | (株)中北製作所             | 20,694       |
|        |        | チノー(株)               | 11,700       |
|        |        | (株)三井住友フィナンシャルグループ   | 10,119       |
|        |        | 野村ホールディングス(株)        | 6,890        |
|        |        | 横河電機(株)              | 3,478        |
|        |        | (株)セブン & アイ・ホールディングス | 2,259        |
|        | その他7銘柄 | 3,551                |              |
| 計      |        | 1,790,675.48         | 370,306      |

【その他】

| 種類及び銘柄 |        |          | 投資口数等 | 貸借対照表計上額(千円) |
|--------|--------|----------|-------|--------------|
| 有価証券   | 其他有価証券 | 合同運用金銭信託 | 1口    | 100,000      |
| 計      |        |          |       | 100,000      |

【有形固定資産等明細表】

| 資産の種類     | 前期末残高<br>(千円) | 当期増加額<br>(千円) | 当期減少額<br>(千円) | 当期末残高<br>(千円) | 当期末減価<br>償却累計額<br>又は償却累<br>計額(千円) | 当期償却額<br>(千円) | 差引当期末<br>残高(千円) |
|-----------|---------------|---------------|---------------|---------------|-----------------------------------|---------------|-----------------|
| 有形固定資産    |               |               |               |               |                                   |               |                 |
| 建物        | 2,901,596     | 70,086        | 43,962        | 2,927,720     | 1,980,633                         | 67,023        | 947,087         |
| 構築物       | 53,151        |               | 39            | 53,112        | 43,477                            | 1,636         | 9,634           |
| 機械及び装置    | 2,351,991     | 46,713        | 15,578        | 2,383,126     | 2,024,431                         | 160,331       | 358,694         |
| 車両運搬具     | 27,992        |               |               | 27,992        | 26,944                            | 575           | 1,047           |
| 工具、器具及び備品 | 1,165,541     | 19,701        | 101,873       | 1,083,369     | 1,009,807                         | 54,181        | 73,562          |
| 土地        | 5,481,272     |               |               | 5,481,272     |                                   |               | 5,481,272       |
| リース資産     | 28,774        | 9,945         |               | 38,720        | 11,047                            | 9,857         | 27,672          |
| 建設仮勘定     |               | 17,949        | 5,149         | 12,800        |                                   |               | 12,800          |
| 有形固定資産計   | 12,010,320    | 164,395       | 166,602       | 12,008,113    | 5,096,342                         | 293,605       | 6,911,770       |
| 無形固定資産    |               |               |               |               |                                   |               |                 |
| ソフトウェア    | 18,868        | 3,300         |               | 22,168        | 19,120                            | 302           | 3,047           |
| リース資産     | 4,149         | 25,767        |               | 29,916        | 5,727                             | 5,451         | 24,188          |
| 電話加入権     | 9,055         |               |               | 9,055         |                                   |               | 9,055           |
| 無形固定資産計   | 32,072        | 29,067        |               | 61,140        | 24,848                            | 5,753         | 36,291          |

(注) 1 当期増加額のうち主なものは、次のとおりであります。

|        |          |          |
|--------|----------|----------|
| 建物     | 空調設備     | 53,780千円 |
| 機械及び装置 | 製造設備     | 17,162 " |
|        | 検査及び試験設備 | 14,947 " |

2 当期減少額のうち主なものは、次のとおりであります。

|           |      |          |
|-----------|------|----------|
| 建物        | 空調設備 | 30,778千円 |
| 工具、器具及び備品 | 製造備品 | 65,114 " |
|           | 試験備品 | 5,830 "  |

【引当金明細表】

| 区分        | 前期末残高<br>(千円) | 当期増加額<br>(千円) | 当期減少額<br>(目的使用)<br>(千円) | 当期減少額<br>(その他)<br>(千円) | 当期末残高<br>(千円) |
|-----------|---------------|---------------|-------------------------|------------------------|---------------|
| 貸倒引当金     | 11,669        | 5,963         |                         | 1,619                  | 16,013        |
| 投資損失引当金   |               | 35,637        |                         |                        | 35,637        |
| 賞与引当金     | 248,000       | 115,000       | 248,000                 |                        | 115,000       |
| 役員退職慰労引当金 | 44,200        |               |                         |                        | 44,200        |

(注) 1 貸倒引当金の当期減少額(その他)は、一般債権の貸倒実績率による洗替額であります。

2 賞与引当金には、社会保険料が含まれております。

(2) 【主な資産及び負債の内容】

現金及び預金

| 区分   | 金額(千円)    |
|------|-----------|
| 現金   | 8,658     |
| 銀行預金 |           |
| 当座預金 | 459,923   |
| 普通預金 | 24,141    |
| 定期預金 | 500,000   |
| 外貨預金 | 30,372    |
| 別段預金 | 3,387     |
| 小計   | 1,017,824 |
| 合計   | 1,026,483 |

受取手形

相手先別内訳

| 相手先名        | 金額(千円)  |
|-------------|---------|
| 四国通商(株)     | 76,039  |
| 三愛プラント工業(株) | 57,482  |
| 宇部工業(株)     | 36,104  |
| 大央産業(株)     | 33,258  |
| コマツNTC(株)   | 25,266  |
| その他         | 408,067 |
| 合計          | 636,218 |

期日別内訳

| 満期日       | 金額(千円)  |
|-----------|---------|
| 平成22年4月満期 | 135,659 |
| " 5月 "    | 123,824 |
| " 6月 "    | 201,809 |
| " 7月 "    | 115,781 |
| " 8月 "    | 56,296  |
| " 9月 "    | 1,272   |
| " 10月 "   | 1,575   |
| 合計        | 636,218 |

売掛金  
相手先別内訳

| 相手先名                       | 金額(千円)    |
|----------------------------|-----------|
| (株)中北製作所                   | 172,446   |
| 轟産業(株)                     | 123,797   |
| OVAL ASIA PACIFIC PTE.LTD. | 111,610   |
| 三菱重工業(株)                   | 108,206   |
| 新日本石油精製(株)                 | 106,481   |
| その他                        | 1,954,568 |
| 合計                         | 2,577,112 |

売掛金の発生及び回収並びに滞留状況

| 前期繰越高<br>(千円)<br>(A) | 当期発生高<br>(千円)<br>(B) | 当期回収高<br>(千円)<br>(C) | 次期繰越高<br>(千円)<br>(D) | 回収率(%)<br>$\frac{(C)}{(A)+(B)} \times 100$ | 滞留期間(日)<br>$\frac{(A)+(D)}{2} \div \frac{(B)}{365}$ |
|----------------------|----------------------|----------------------|----------------------|--|---|
| 2,877,460            | 8,996,099            | 9,296,447            | 2,577,112            | 78.3                                       | 110.7   |

(注) 消費税等の会計処理は税抜方式を採用しておりますが、上記金額には消費税等が含まれております。

商品及び製品

| 区分     | 金額(千円)  |
|--------|---------|
| 製品     |         |
| センサ部門  | 108,583 |
| システム部門 | 178,446 |
| サービス部門 | 597     |
| 計      | 287,628 |
| 半製品    |         |
| センサ部門  | 97,837  |
| サービス部門 | 56,366  |
| 計      | 154,203 |
| 合計     | 441,831 |

仕掛品

| 区分     | 金額(千円)  |
|--------|---------|
| センサ部門  | 94,143  |
| システム部門 | 38,594  |
| サービス部門 | 32,763  |
| 合計     | 165,501 |

原材料及び貯蔵品

| 品名     | 金額(千円)  |
|--------|---------|
| 製作材料   | 131,573 |
| 買入部品   | 496,772 |
| 補助材料   | 16,906  |
| 消耗工具器具 | 5,082   |
| 合計     | 650,334 |

保険積立金

| 相手先名        | 金額(千円)  |
|-------------|---------|
| 明治安田生命保険(相) | 568,260 |
| 日本生命保険(相)   | 382,729 |
| 合計          | 950,990 |

支払手形  
 相手先別内訳

| 相手先名      | 金額(千円)  |
|-----------|---------|
| 東京計装(株)   | 17,959  |
| 堀内運送(有)   | 15,946  |
| (株)新広宣伝社  | 12,587  |
| 山陽機器検定(株) | 8,884   |
| 東機通商(株)   | 8,426   |
| その他       | 50,787  |
| 合計        | 114,591 |

期日別内訳

| 満期日       | 金額(千円)  |
|-----------|---------|
| 平成22年4月満期 | 44,068  |
| ” 5月 ”    | 29,636  |
| ” 6月 ”    | 28,075  |
| ” 8月 ”    | 12,811  |
| 合計        | 114,591 |

設備関係支払手形  
相手先別内訳

| 相手先名      | 金額(千円) |
|-----------|--------|
| 大星ビル管理(株) | 26,187 |
| 明治電機工業(株) | 1,207  |
| 合計        | 27,394 |

期日別内訳

| 満期日       | 金額(千円) |
|-----------|--------|
| 平成22年6月満期 | 26,187 |
| ” 7月 ”    | 1,207  |
| 合計        | 27,394 |

買掛金

| 相手先名                       | 金額(千円)  |
|----------------------------|---------|
| (株)山梨オーバル                  | 105,923 |
| 日精オーバル(株)                  | 65,538  |
| (株)宮崎オーバル                  | 41,754  |
| OVAL ASIA PACIFIC PTE.LTD. | 24,426  |
| オーバルアシスタンス(株)              | 21,496  |
| その他                        | 251,367 |
| 合計                         | 510,507 |

再評価に係る繰延税金負債

| 区分             | 金額(千円)    |
|----------------|-----------|
| 土地再評価に係る繰延税金負債 | 2,001,624 |
| 合計             | 2,001,624 |



### 退職給付引当金

| 区分          | 金額(千円)    |
|-------------|-----------|
| 退職給付債務      | 1,895,908 |
| 未認識過去勤務債務   | 1,386     |
| 未認識数理計算上の差異 | 156,824   |
| 年金資産        | 584,448   |
| 合計          | 1,156,021 |

(3) 【その他】

該当事項はありません。

## 第6 【提出会社の株式事務の概要】

|  |  |
|--|--|
| 事業年度   | 4月1日から3月31日まで  |
| 定時株主総会   | 6月中  |
| 基準日  | 3月31日  |
| 剰余金の配当の基準日   | 9月30日、3月31日  |
| 1単元の株式数  | 1,000株   |
| 単元未満株式の<br>買取り・売渡し<br>取扱場所<br>株主名簿管理人<br>取次所<br>買取・売渡手数料 | (特別口座)<br>東京都千代田区丸の内一丁目4番5号 三菱UFJ信託銀行株式会社 証券代行部<br>(特別口座)<br>東京都千代田区丸の内一丁目4番5号 三菱UFJ信託銀行株式会社<br>無料   |
| 公告掲載方法   | 当社の公告方法は、電子公告とする。ただし、事故その他やむを得ない事由によって電子公告による公告をすることができない場合は、東京都において発行する日本経済新聞に掲載して行う。<br>なお、電子公告は当社のホームページに掲載しており、そのアドレスは次のとおりであります。<br><a href="http://www.oval.co.jp">http://www.oval.co.jp</a> |
| 株主に対する特典   | 該当事項なし   |

(注) 当会社の単元未満株式を有する株主は、その有する単元未満株式について、次に掲げる権利および定款に定める権利以外の権利を行使することができない。  
会社法第189条第2項各号に掲げる権利  
会社法第166条第1項の規定による請求をする権利  
株主の有する株式数に応じて募集株式の割当ておよび募集新株予約権の割当てを受ける権利  
単元未満株式の買増しを請求する権利

## 第7 【提出会社の参考情報】

### 1 【提出会社の親会社等の情報】

当社は、親会社等はありません。

### 2 【その他の参考情報】

当事業年度の開始日から有価証券報告書提出日までの間に次の書類を提出しております。

(1)有価証券報告書及びその添付書類並びに確認書

事業年度 第87期 (自 平成20年4月1日 至 平成21年3月31日) 平成21年6月26日関東財務局長に提出

(2)内部統制報告書及びその添付書類

平成21年6月26日関東財務局長に提出

(3)四半期報告書及び確認書

第88期第1四半期 (自 平成21年4月1日 至 平成21年6月30日) 平成21年8月7日関東財務局長に提出

第88期第2四半期 (自 平成21年7月1日 至 平成21年9月30日) 平成21年11月13日関東財務局長に提出

第88期第3四半期 (自 平成21年10月1日 至 平成21年12月31日) 平成22年2月12日関東財務局長に提出

## 第二部 【提出会社の保証会社等の情報】

該当事項はありません。

## 独立監査人の監査報告書及び内部統制監査報告書

平成21年 6月26日

株式会社オーバル  
取締役会 御中

至誠監査法人

代表社員  
業務執行社員 公認会計士 本 塚 雄 一 郎

代表社員  
業務執行社員 公認会計士 柴 田 博 康

### < 財務諸表監査 >

当監査法人は、金融商品取引法第193条の2第1項の規定に基づく監査証明を行うため、「経理の状況」に掲げられている株式会社オーバルの平成20年4月1日から平成21年3月31日までの連結会計年度の連結財務諸表、すなわち、連結貸借対照表、連結損益計算書、連結株主資本等変動計算書、連結キャッシュ・フロー計算書及び連結附属明細表について監査を行った。この連結財務諸表の作成責任は経営者にあり、当監査法人の責任は独立の立場から連結財務諸表に対する意見を表明することにある。

当監査法人は、我が国において一般に公正妥当と認められる監査の基準に準拠して監査を行った。監査の基準は、当監査法人に連結財務諸表に重要な虚偽の表示がないかどうかの合理的な保証を得ることを求めている。監査は、試査を基礎として行われ、経営者が採用した会計方針及びその適用方法並びに経営者によって行われた見積りの評価も含め全体としての連結財務諸表の表示を検討することを含んでいる。当監査法人は、監査の結果として意見表明のための合理的な基礎を得たと判断している。

当監査法人は、上記の連結財務諸表が、我が国において一般に公正妥当と認められる企業会計の基準に準拠して、株式会社オーバル及び連結子会社の平成21年3月31日現在の財政状態並びに同日をもって終了する連結会計年度の経営成績及びキャッシュ・フローの状況をすべての重要な点において適正に表示しているものと認める。

### 追記情報

1. 連結財務諸表作成のための基本となる重要な事項4 会計処理基準に関する事項(1)重要な資産の評価基準及び評価方法八 たな卸資産(会計方針の変更)に記載されているとおり、会社は、当連結会計年度から棚卸資産の評価に関する会計基準を適用して連結財務諸表を作成している。
2. 連結財務諸表作成のための基本となる重要な事項4 会計処理基準に関する事項(4)重要な外貨建の資産又は負債の本邦通貨への換算基準(会計方針の変更)に記載されているとおり、会社は、在外子会社等の収益及び費用は、決算日の直物為替相場により円貨に換算していたが、当連結会計年度から期中平均相場により円貨換算する方法に変更している。

< 内部統制監査 >

当監査法人は、金融商品取引法第193条の2第2項の規定に基づく監査証明を行うため、株式会社オーバルの平成21年3月31日現在の内部統制報告書について監査を行った。財務報告に係る内部統制を整備及び運用並びに内部統制報告書を作成する責任は、経営者にあり、当監査法人の責任は、独立の立場から内部統制報告書に対する意見を表明することにある。また、財務報告に係る内部統制により財務報告の虚偽の記載を完全に防止又は発見することができない可能性がある。

当監査法人は、我が国において一般に公正妥当と認められる財務報告に係る内部統制の監査の基準に準拠して内部統制監査を行った。財務報告に係る内部統制の監査の基準は、当監査法人に内部統制報告書に重要な虚偽の表示がないかどうかの合理的な保証を得ることを求めている。内部統制監査は、試査を基礎として行われ、財務報告に係る内部統制の評価範囲、評価手続及び評価結果についての、経営者が行った記載を含め全体としての内部統制報告書の表示を検討することを含んでいる。当監査法人は、内部統制監査の結果として意見表明のための合理的な基礎を得たと判断している。

当監査法人は、株式会社オーバルが平成21年3月31日現在の財務報告に係る内部統制は有効であると表示した上記の内部統制報告書が、我が国において一般に公正妥当と認められる財務報告に係る内部統制の評価の基準に準拠して、財務報告に係る内部統制の評価について、すべての重要な点において適正に表示しているものと認める。

会社と当監査法人又は業務執行社員との間には、公認会計士法の規定により記載すべき利害関係はない。

以上

- 
- 1 上記は、監査報告書の原本に記載された事項を電子化したものであり、その原本は当社(有価証券報告書提出会社)が別途保管しております。
  - 2 連結財務諸表の範囲にはXBRLデータ自体は含まれていません。

## 独立監査人の監査報告書及び内部統制監査報告書

平成22年6月29日

株式会社オーバル  
取締役会 御中

至誠監査法人

代表社員  
業務執行社員 公認会計士 柴田博康

代表社員  
業務執行社員 公認会計士 立田三彦

### <財務諸表監査>

当監査法人は、金融商品取引法第193条の2第1項の規定に基づく監査証明を行うため、「経理の状況」に掲げられている株式会社オーバルの平成21年4月1日から平成22年3月31日までの連結会計年度の連結財務諸表、すなわち、連結貸借対照表、連結損益計算書、連結株主資本等変動計算書、連結キャッシュ・フロー計算書及び連結附属明細表について監査を行った。この連結財務諸表の作成責任は経営者にあり、当監査法人の責任は独立の立場から連結財務諸表に対する意見を表明することにある。

当監査法人は、我が国において一般に公正妥当と認められる監査の基準に準拠して監査を行った。監査の基準は、当監査法人に連結財務諸表に重要な虚偽の表示がないかどうかの合理的な保証を得ることを求めている。監査は、試査を基礎として行われ、経営者が採用した会計方針及びその適用方法並びに経営者によって行われた見積りの評価も含め全体としての連結財務諸表の表示を検討することを含んでいる。当監査法人は、監査の結果として意見表明のための合理的な基礎を得たと判断している。

当監査法人は、上記の連結財務諸表が、我が国において一般に公正妥当と認められる企業会計の基準に準拠して、株式会社オーバル及び連結子会社の平成22年3月31日現在の財政状態並びに同日をもって終了する連結会計年度の経営成績及びキャッシュ・フローの状況をすべての重要な点において適正に表示しているものと認める。

< 内部統制監査 >

当監査法人は、金融商品取引法第193条の2第2項の規定に基づく監査証明を行うため、株式会社オーバルの平成22年3月31日現在の内部統制報告書について監査を行った。財務報告に係る内部統制を整備及び運用並びに内部統制報告書を作成する責任は、経営者にあり、当監査法人の責任は、独立の立場から内部統制報告書に対する意見を表明することにある。また、財務報告に係る内部統制により財務報告の虚偽の記載を完全に防止又は発見することができない可能性がある。

当監査法人は、我が国において一般に公正妥当と認められる財務報告に係る内部統制の監査の基準に準拠して内部統制監査を行った。財務報告に係る内部統制の監査の基準は、当監査法人に内部統制報告書に重要な虚偽の表示がないかどうかの合理的な保証を得ることを求めている。内部統制監査は、試査を基礎として行われ、財務報告に係る内部統制の評価範囲、評価手続及び評価結果についての、経営者が行った記載を含め全体としての内部統制報告書の表示を検討することを含んでいる。当監査法人は、内部統制監査の結果として意見表明のための合理的な基礎を得たと判断している。

当監査法人は、株式会社オーバルが平成22年3月31日現在の財務報告に係る内部統制は有効であると表示した上記の内部統制報告書が、我が国において一般に公正妥当と認められる財務報告に係る内部統制の評価の基準に準拠して、財務報告に係る内部統制の評価について、すべての重要な点において適正に表示しているものと認める。

会社と当監査法人又は業務執行社員との間には、公認会計士法の規定により記載すべき利害関係はない。

以上

- 
- 1 上記は、監査報告書の原本に記載された事項を電子化したものであり、その原本は当社(有価証券報告書提出会社)が別途保管しております。
  - 2 連結財務諸表の範囲にはXBRLデータ自体は含まれていません。



## 独立監査人の監査報告書

平成21年 6月26日

株式会社オーバル  
取締役会 御中

至誠監査法人

代表社員  
業務執行社員 公認会計士 本 塚 雄 一 郎

代表社員  
業務執行社員 公認会計士 柴 田 博 康

当監査法人は、金融商品取引法第193条の2第1項の規定に基づく監査証明を行うため、「経理の状況」に掲げられている株式会社オーバルの平成20年4月1日から平成21年3月31日までの第87期事業年度の財務諸表、すなわち、貸借対照表、損益計算書、株主資本等変動計算書及び附属明細表について監査を行った。この財務諸表の作成責任は経営者にあり、当監査法人の責任は独立の立場から財務諸表に対する意見を表明することにある。

当監査法人は、我が国において一般に公正妥当と認められる監査の基準に準拠して監査を行った。監査の基準は、当監査法人に財務諸表に重要な虚偽の表示がないかどうかの合理的な保証を得ることを求めている。監査は、試査を基礎として行われ、経営者が採用した会計方針及びその適用方法並びに経営者によって行われた見積りの評価も含め全体としての財務諸表の表示を検討することを含んでいる。当監査法人は、監査の結果として意見表明のための合理的な基礎を得たと判断している。

当監査法人は、上記の財務諸表が、我が国において一般に公正妥当と認められる企業会計の基準に準拠して、株式会社オーバルの平成21年3月31日現在の財政状態及び同日をもって終了する事業年度の経営成績をすべての重要な点において適正に表示しているものと認める。

### 追記情報

重要な会計方針3 たな卸資産の評価基準及び評価方法（会計方針の変更）に記載されているとおり、会社は、当事業年度から棚卸資産の評価に関する会計基準を適用して財務諸表を作成している。

会社と当監査法人又は業務執行社員との間には、公認会計士法の規定により記載すべき利害関係はない。  
以 上

- 1 上記は、監査報告書の原本に記載された事項を電子化したものであり、その原本は当社(有価証券報告書提出会社)が別途保管しております。
- 2 財務諸表の範囲にはXBRLデータ自体は含まれていません。

## 独立監査人の監査報告書

平成22年 6月29日

株式会社オーバル  
取締役会 御中

至誠監査法人

代表社員  
業務執行社員 公認会計士 柴 田 博 康

代表社員  
業務執行社員 公認会計士 立 田 三 彦

当監査法人は、金融商品取引法第193条の2第1項の規定に基づく監査証明を行うため、「経理の状況」に掲げられている株式会社オーバルの平成21年4月1日から平成22年3月31日までの第88期事業年度の財務諸表、すなわち、貸借対照表、損益計算書、株主資本等変動計算書及び附属明細表について監査を行った。この財務諸表の作成責任は経営者にあり、当監査法人の責任は独立の立場から財務諸表に対する意見を表明することにある。

当監査法人は、我が国において一般に公正妥当と認められる監査の基準に準拠して監査を行った。監査の基準は、当監査法人に財務諸表に重要な虚偽の表示がないかどうかの合理的な保証を得ることを求めている。監査は、試査を基礎として行われ、経営者が採用した会計方針及びその適用方法並びに経営者によって行われた見積りの評価も含め全体としての財務諸表の表示を検討することを含んでいる。当監査法人は、監査の結果として意見表明のための合理的な基礎を得たと判断している。

当監査法人は、上記の財務諸表が、我が国において一般に公正妥当と認められる企業会計の基準に準拠して、株式会社オーバルの平成22年3月31日現在の財政状態及び同日をもって終了する事業年度の経営成績をすべての重要な点において適正に表示しているものと認める。

会社と当監査法人又は業務執行社員との間には、公認会計士法の規定により記載すべき利害関係はない。

以上

- 
- 1 上記は、監査報告書の原本に記載された事項を電子化したものであり、その原本は当社(有価証券報告書提出会社)が別途保管しております。
  - 2 財務諸表の範囲にはXBRLデータ自体は含まれていません。