

**【表紙】**

**【提出書類】** 有価証券報告書

**【根拠条文】** 金融商品取引法第24条第1項

**【提出先】** 関東財務局長

**【提出日】** 平成22年6月25日

**【事業年度】** 第70期(自平成21年4月1日至平成22年3月31日)

**【会社名】** 株式会社ジャムコ

**【英訳名】** JAMCO CORPORATION

**【代表者の役職氏名】** 代表取締役社長 寺田 修

**【本店の所在の場所】** 東京都三鷹市大沢六丁目11番25号

**【電話番号】** (0422)31 - 6114

**【事務連絡者氏名】** 常務取締役 大倉 敏治

**【最寄りの連絡場所】** 東京都三鷹市大沢六丁目11番25号

**【電話番号】** (0422)31 - 6114

**【事務連絡者氏名】** 経理部長 西宮 和夫

**【縦覧に供する場所】** 株式会社東京証券取引所  
(東京都中央区日本橋兜町2番1号)

## 第一部 【企業情報】

### 第1 【企業の概況】

#### 1 【主要な経営指標等の推移】

##### (1) 連結経営指標等

| 回次                    | 第66期       | 第67期       | 第68期       | 第69期       | 第70期       |
|-----------------------|------------|------------|------------|------------|------------|
| 決算年月                  | 平成18年3月    | 平成19年3月    | 平成20年3月    | 平成21年3月    | 平成22年3月    |
| 売上高 (千円)              | 31,867,703 | 41,665,869 | 44,637,661 | 41,749,409 | 40,221,197 |
| 経常利益 (千円)             | 508,868    | 2,108,599  | 1,379,647  | 663,551    | 481,750    |
| 当期純利益 (千円)            | 253,016    | 859,968    | 826,621    | 941,823    | 109,847    |
| 純資産額 (千円)             | 13,553,846 | 14,872,942 | 15,179,164 | 15,827,326 | 15,925,567 |
| 総資産額 (千円)             | 38,759,284 | 43,856,359 | 49,674,771 | 59,077,287 | 57,152,731 |
| 1株当たり純資産額 (円)         | 504.97     | 533.55     | 547.33     | 570.64     | 568.85     |
| 1株当たり当期純利益 (円)        | 9.42       | 32.04      | 30.81      | 35.10      | 4.09       |
| 潜在株式調整後1株当たり当期純利益 (円) |            |            |            |            |            |
| 自己資本比率 (%)            | 35.0       | 32.6       | 29.6       | 25.9       | 26.7       |
| 自己資本利益率 (%)           | 1.9        | 6.2        | 5.7        | 6.3        | 0.7        |
| 株価収益率 (倍)             | 154.9      | 32.14      | 24.1       | 13.7       | 126.9      |
| 営業活動によるキャッシュ・フロー (千円) | 1,848,730  | 1,170,498  | 3,772,026  | 1,006,511  | 1,602,338  |
| 投資活動によるキャッシュ・フロー (千円) | 778,793    | 1,314,872  | 2,179,113  | 2,716,639  | 751,546    |
| 財務活動によるキャッシュ・フロー (千円) | 2,657,734  | 2,150,343  | 5,617,236  | 6,042,248  | 2,251,006  |
| 現金および現金同等物の期末残高 (千円)  | 2,293,458  | 2,013,704  | 1,544,896  | 6,230,591  | 4,808,542  |
| 従業員数〔外、平均臨時雇用人員〕 (名)  | 1,556〔208〕 | 1,713〔207〕 | 1,880〔214〕 | 1,956〔228〕 | 2,027〔254〕 |

(注) 1 売上高には消費税等は含まれておりません。

2 潜在株式調整後1株当たり当期純利益については、潜在株式が存在しないため記載しておりません。

3 従業員数は、就業人員を表示しております。

4 純資産額の算定にあたり、平成19年3月期から「貸借対照表の純資産の部の表示に関する会計基準」(企業会計基準第5号)及び「貸借対照表の純資産の部の表示に関する会計基準等の適用指針」(企業会計基準適用指針第8号)を適用しております。

## (2) 提出会社の経営指標等

| 回次                                | 第66期         | 第67期          | 第68期           | 第69期           | 第70期           |
|-----------------------------------|--------------|---------------|----------------|----------------|----------------|
| 決算年月                              | 平成18年 3月     | 平成19年 3月      | 平成20年 3月       | 平成21年 3月       | 平成22年 3月       |
| 売上高 (千円)                          | 28,800,620   | 37,201,494    | 40,311,642     | 37,877,508     | 35,754,557     |
| 経常利益 (千円)                         | 215,943      | 1,506,741     | 999,449        | 378,842        | 355,439        |
| 当期純利益 (千円)                        | 96,108       | 603,540       | 568,752        | 291,254        | 18,330         |
| 資本金 (千円)                          | 5,359,893    | 5,359,893     | 5,359,893      | 5,359,893      | 5,359,893      |
| 発行済株式総数 (株)                       | 26,863,974   | 26,863,974    | 26,863,974     | 26,863,974     | 26,863,974     |
| 純資産額 (千円)                         | 12,281,393   | 12,758,983    | 13,113,993     | 13,164,428     | 13,074,339     |
| 総資産額 (千円)                         | 34,295,412   | 37,703,237    | 43,221,576     | 50,290,525     | 49,430,894     |
| 1株当たり純資産額 (円)                     | 457.56       | 475.48        | 488.75         | 490.59         | 487.25         |
| 1株当たり配当額<br>(内1株当たり<br>中間配当額) (円) | 5.00<br>( )  | 8.00<br>( )   | 8.00<br>( )    | 5.00<br>( )    | 5.00<br>( )    |
| 1株当たり<br>当期純利益 (円)                | 3.58         | 22.49         | 21.20          | 10.85          | 0.68           |
| 潜在株式調整後<br>1株当たり当期純利益 (円)         |              |               |                |                |                |
| 自己資本比率 (%)                        | 35.8         | 33.8          | 30.3           | 26.2           | 26.4           |
| 自己資本利益率 (%)                       | 0.8          | 4.8           | 4.4            | 2.2            | 0.1            |
| 株価収益率 (倍)                         | 407.8        | 45.8          | 35.0           | 44.2           | 763.2          |
| 配当性向 (%)                          | 139.7        | 35.6          | 37.7           | 46.1           | 735.3          |
| 従業員数<br>〔外、平均臨時<br>雇用人員〕 (名)      | 966<br>〔118〕 | 1,003<br>〔98〕 | 1,084<br>〔104〕 | 1,113<br>〔119〕 | 1,140<br>〔143〕 |

(注) 1 売上高には消費税等は含まれておりません。

2 潜在株式調整後1株当たり当期純利益については、潜在株式が存在しないため記載しておりません。

3 従業員数は、就業人員を表示しております。

4 純資産額の算定にあたり、平成19年3月期から「貸借対照表の純資産の部の表示に関する会計基準」(企業会計基準第5号)及び「貸借対照表の純資産の部の表示に関する会計基準等の適用指針」(企業会計基準適用指針第8号)を適用しております。

2 【沿革】

| 年月       | 概要  |
|----------|---|
| 昭和24年3月  | 今橋証券株式会社を設立。  |
| 昭和27年12月 | 昭和27年12月16日に解散登記を行い、昭和27年12月18日に会社継続の登記、商号を新倉敷飛行機株式会社に変更、航空機の製造、修理及び販売等の事業の準備を開始。 |
| 昭和30年9月  | 伊藤忠航空整備株式会社に商号変更、航空機の整備作業を開始。   |
| 昭和31年4月  | 藤澤航空サービス株式会社を吸収合併。  |
| 昭和35年4月  | 宮崎空港に、宮崎駐在員事務所を開所し運輸省航空大学校(現・独立行政法人航空大学校)の航空機整備作業を開始。                             |
| 昭和36年4月  | 東京国際空港に羽田事業所を新設。  |
| 昭和42年3月  | 仙台空港に仙台出張所を新設。  |
| 昭和43年12月 | 機器(熱交換器)の生産、納入開始。   |
| 昭和45年6月  | 新日本航空整備株式会社に商号変更。   |
| 昭和45年8月  | ギャレー等大型機用各種内装品の開発製造開始。  |
| 昭和47年5月  | 帯広空港に帯広事業所を新設。  |
| 昭和47年10月 | 羽田事業所再新設、大型機の内装品修理作業を開始。  |
| 昭和53年9月  | ギャレー製造拡大のため立川工場を新設。   |
| 昭和54年11月 | ラバトリーの製造開始。   |
| 昭和57年2月  | 米国法人JAMCO AMERICA, INC.を設立。(現・連結子会社)  |
| 昭和63年2月  | シンガポール航空との合併会社、シンガポール法人SINGAPORE JAMCO PTE LTD.を設立(現・持分法適用関連会社)                   |
| 昭和63年6月  | 株式会社ジャムコに商号変更。  |
| 昭和63年11月 | 社団法人日本証券業協会(現、日本証券業協会)に店頭売買銘柄として株式を登録。  |
| 平成元年4月   | 株式会社新潟ジャムコを設立。(現・連結子会社)   |
| 平成2年3月   | 株式会社宮崎ジャムコを設立。(現・連結子会社)   |
| 平成4年1月   | 株式会社徳島ジャムコを設立。(現・連結子会社)   |
| 平成7年8月   | オランダ法人JAMCO EUROPE B.V.を設立。(現・連結子会社)  |
| 平成8年7月   | 機器製造工場にて、ADP(炭素繊維構造部材)の製造開始。  |
| 平成9年4月   | 株式会社ジェイテックを設立。(現・連結子会社)<br>(現社名)株式会社ジャムコエアロテック                                    |
| 平成10年10月 | 成田事業所新工場完成、航空機構造組立を開始。  |
| 平成10年12月 | 東京証券取引所市場第二部へ上場。  |
| 平成11年9月  | 株式会社オレンジジャムコ(障害者特例子会社)を設立。(現・連結子会社)   |
| 平成16年7月  | シンガポール法人JAMCO AERO DESIGN & ENGINEERING PTE LTD.を設立。(現・連結子会社)                     |
| 平成20年4月  | 株式会社ジャムコテクニカルセンターを設立。(現・連結子会社)  |
| 平成20年4月  | 羽田事業所再開設、機体整備事業を開始。   |

### 3 【事業の内容】

当社の企業集団は、当社、子会社9社、関連会社1社、その他の関係会社2社で構成され、旅客機用ギャレー（厨房設備）、ラバトリー（化粧室）を主体とした客室内装品及び航空機搭載機器、ADP（炭素繊維構造部材）等の製造・販売並びに航空機の整備を主体に事業活動を展開しており、次のとおり事業の種類別セグメントに区分しております。

#### [ 航空機内装品等製造関連事業 ]

ギャレー、ラバトリーの製造・販売を主体として、航空機客室の全内装品に関わるデザイン、開発から機体システム改造までを含めた、客室内装備の一括供給メーカー（トータル・インテリア・インテグレター）として、国内外の主要なエアライン、ボーイング社及びエアバス社等の航空機メーカーを主な顧客としております。

子会社及び関連・関係会社との関係については次のとおりであります。

国内連結子会社である(株)新潟ジャムコには、主力製品であるラバトリー、ギャレー及びその他内装品の製造を、又、(株)宮崎ジャムコにはギャレー、ラバトリー等の部品製作を委託しております。

海外連結子会社であるJAMCO AMERICA, INC.には、ボーイング社向けラバトリーの最終組立、検査及び納品業務に加え、トータル・インテリア・インテグレターとして鍵となる、プログラム・マネジメント、米国連邦航空局（FAA）の承認取得、米国内エアライン向けのカスタマーサポート、各種航空機部品の調達等を委託しており、又、シンガポールのSIAエンジニアリング・カンパニーとの合併会社であるJAMCO AERO DESIGN & ENGINEERING PTE LTD.は、主として東南アジアのエアラインに対して、客室内改修に関わるエンジニアリング・サービスをJAMCO AMERICA, INC.と共に提供しております。JAMCO EUROPE B.V.には主として欧州エアライン向けのカスタマーサポート、各種航空機部品の調達等を委託しております。

(株)オレンジ ジャムコは、企業の社会的責任の一つである障害者の法定雇用率確保のための特例子会社であり、工場内の補助的作業を委託しております。

国内エアラインの全日本空輸(株)には製品を直接販売し、海外エアラインの一部へは伊藤忠商事(株)及びITOCHU Singapore Pte, Ltd.を経由して製品を販売しております。

#### [ 航空機器等製造関連事業 ]

熱交換器、ジェットエンジン部品等各種航空機搭載機器、ADPを主体とした製品製造と販売を行っており、(株)島津製作所、(株)IHI、(株)東芝、日本電気(株)等の国内航空機器、機体・エンジンメーカー及びエアバス社等の海外航空機メーカーを主な顧客としております。又、これまでに培った技術をリニアモーターカーなどの車輛搭載機器及び宇宙機器分野へも広げております。

(株)ジャムコテクニカルセンターには、新技術、新製品の研究開発の一部を委託しております。

#### [ 航空機整備等関連事業 ]

航空機整備は、国内エアライン、及び防衛省、海上保安庁、独立行政法人航空大学校、国土交通省航空局、各都道府県警察等の官公庁を主な顧客とし、リージョナル機、中小型飛行機、ヘリコプターなどの機体整備及び改造、並びにこれら航空機に搭載される装備品の修理などを行っております。子会社及び関連・関係会社との関係については次のとおりであります。

国内連結子会社の(株)徳島ジャムコは、海上自衛隊訓練機の日常整備・点検作業を行っております。

伊藤忠商事(株)の子会社である伊藤忠アビエーション(株)からは、輸入航空機の整備、改造作業を受託するほか、航空機部品等を購入しております。又、当社及び国内連結子会社の(株)ジャムコエアロテックでは、全日本空輸(株)の車輪、ブレーキ等の整備を行っております。

企業集団の取引関係は、次のとおりであります。

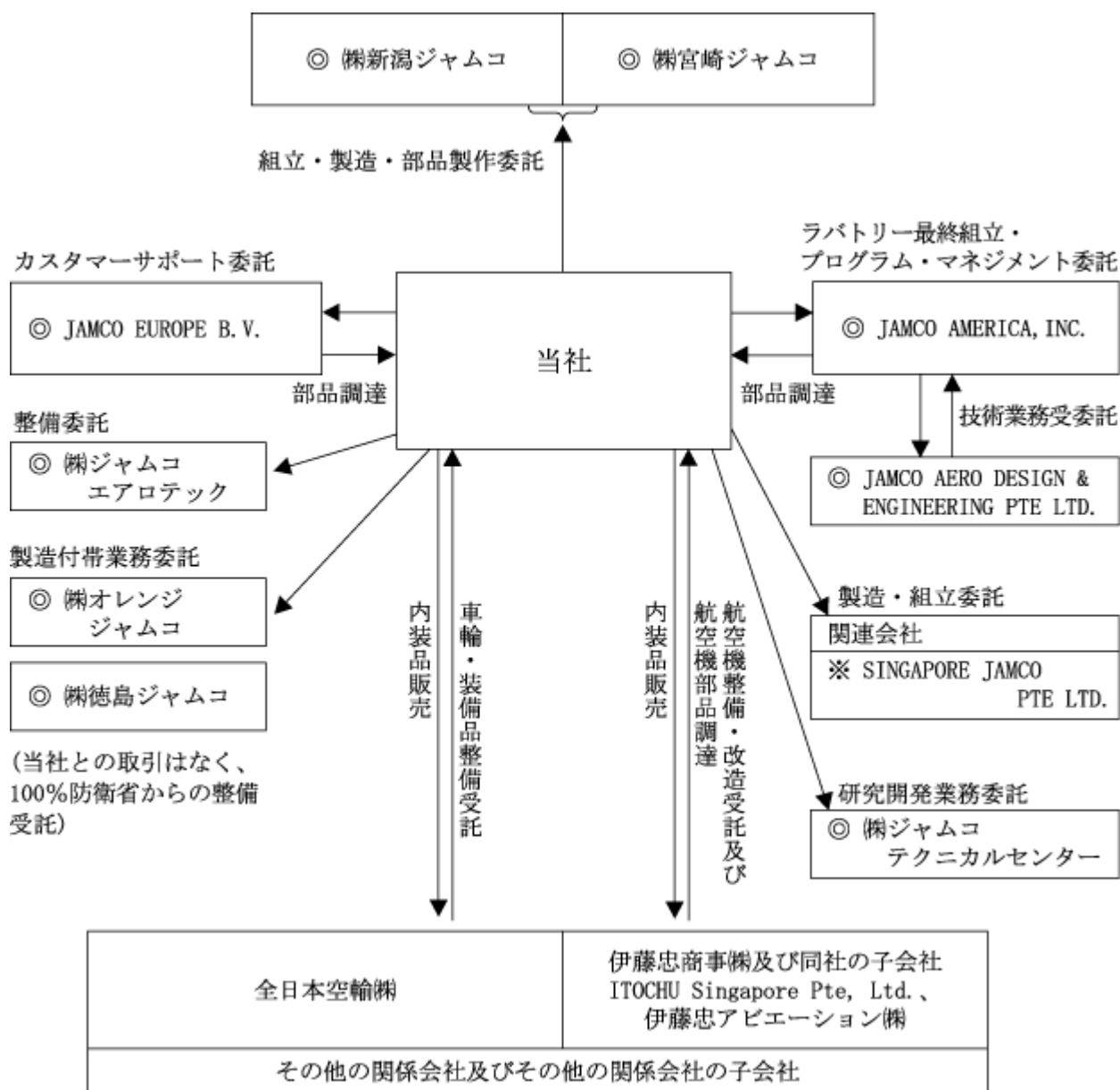

- (注) 1 印は連結子会社です。  
2 印は持分法適用関連会社です。

4 【関係会社の状況】

| 名称  | 住所                                 | 資本金又は<br>出資金<br>(百万円) | 主要な事業<br>の内容      | 議決権の所有<br>(被所有)割合<br>(%) | 関係内容  |
|---|------------------------------------|-----------------------|-------------------|--------------------------|---|
| (連結子会社)<br>株式会社新潟ジャムコ                       | 新潟県村上市                             | 300                   | 航空機内装品等<br>製造関連事業 | 100                      | 役員の兼任 6名<br>(うち当社従業員 5名)<br>組立作業、製造等の委託をしております。<br>資金援助あり。  |
| 株式会社宮崎ジャムコ                                  | 宮崎県宮崎市                             | 100                   | 航空機内装品等<br>製造関連事業 | 100                      | 役員の兼任 5名<br>(うち当社従業員 5名)<br>部品製作等の委託をしております。  |
| 株式会社徳島ジャムコ                                  | 本社<br>東京都世田谷区                      | 30                    | 航空機整備等<br>関連事業    | 100                      | 役員の兼任 5名<br>(うち当社従業員 4名)<br>整備、点検をしております。<br>資金援助あり。  |
| 株式会社ジャムコエアロテック                              | 本社<br>東京都三鷹市                       | 30                    | 航空機整備等<br>関連事業    | 100                      | 役員の兼任 6名<br>(うち当社従業員 6名)<br>製造、整備作業等の委託をしております。   |
| 株式会社オレンジジャムコ                                | 本社<br>東京都三鷹市                       | 10                    | 航空機内装品等<br>製造関連事業 | 100                      | 役員の兼任 4名<br>(うち当社従業員 4名)<br>工場内補助作業等の委託をしております。   |
| 株式会社ジャムコ<br>テクニカルセンター                       | 本社<br>東京都三鷹市                       | 30                    | 航空機器等製造<br>関連事業   | 100                      | 役員の兼任 4名<br>(うち当社従業員 3名)<br>新技術・新製品の研究開発等の委託をして<br>おります。  |
| JAMCO AMERICA, INC. 2                       | EVERETT,<br>WASHINGTON<br>U. S. A. | 10,000千USD            | 航空機内装品等<br>製造関連事業 | 75                       | 役員の兼任 3名<br>(うち当社従業員 1名)<br>客室内装備一括供給のためのプログラム・<br>マネージメント、ラバトリーの最終組立、部<br>品調達業務等の委託をしております。  |
| JAMCO EUROPE B. V.                          | SCHIPHOL,<br>THE<br>NETHERLANDS    | 181千EUR               | 航空機内装品等<br>製造関連事業 | 100                      | 役員の兼任 2名<br>(うち当社従業員 2名)<br>カスタマーサポート、部品調達業務等の委<br>託をしております。  |
| JAMCO AERO DESIGN &<br>ENGINEERING PTE LTD. | AIRLINE<br>ROAD,<br>SINGAPORE      | 1,000千USD             | 航空機内装品等<br>製造関連事業 | 55<br>[50]               | 役員の兼任 1名<br>連結子会社のJAMCO AMERICA, INC.との間で<br>技術業務を受委託しております。  |
| (持分法適用関連会社)<br>SINGAPORE JAMCO<br>PTE LTD.  | LOYANG LANE,<br>SINGAPORE          | 4,400千SGD             | 航空機内装品等<br>製造関連事業 | 30                       | 役員の兼任 2名<br>(うち当社従業員 1名)<br>部品の製造と整備を委託しております。  |
| (その他の関係会社)<br>伊藤忠商事(株) 1                    | 東京都港区                              | 202,241               | 総合商社              | 被所有 33.27                | 役員の受入れ<br>出身者 1名(常勤)<br>兼任 1名(非常勤)<br>・同社に対してギャレー等航空機内装品を<br>販売しております。<br>・子会社のITOCHU Singapore Pte Ltd.に<br>対してギャレー等航空機内装品を販売し<br>ております。<br>・子会社の伊藤忠アビエーション(株)より輸<br>入航空機の整備・改造作業を受託し、<br>又、航空機部品等を調達しております。 |
| 全日本空輸(株) 1                                  | 東京都港区                              | 231,381               | 航空運送事業            | 被所有 20.08                | 役員の受入れ<br>出身者 1名(常勤)<br>兼任 1名(非常勤)<br>・同社に対してギャレー等航空機内装品を<br>販売しております。<br>・同社の車輪・装備品等の整備を受託して<br>おります。  |

(注) 1 主要な事業の内容欄には、事業の種類別セグメントの名称を記載しております。

2 議決権の所有(被所有)割合欄の[内書]は間接所有であります。

3 1は有価証券報告書の提出会社であります。

4 2は特定子会社であります。

## 5 【従業員の状況】

### (1) 連結会社の状況

平成22年3月31日現在

| 事業の種類別セグメントの名称 | 従業員数(名)        |
|----------------|----------------|
| 航空機内装品等製造関連事業  | 1,204<br>(138) |
| 航空機器等製造関連事業    | 198<br>(52)    |
| 航空機整備等関連事業     | 561<br>(62)    |
| 全社(共通)         | 64<br>(2)      |
| 合計             | 2,027<br>(254) |

- (注) 1 従業員数は、当社グループから当社グループ外への出向者を除き、当社グループ外から当社グループへの出向者を含む就業人員であります。
- 2 従業員数欄の(外書)は、臨時従業員の年間平均雇用人員であります。
- 3 臨時従業員は、パートタイマー及びアルバイトの従業員であります。

### (2) 提出会社の状況

平成22年3月31日現在

| 従業員数(名)        | 平均年齢(歳) | 平均勤続年数(年) | 平均年間給与(千円) |
|----------------|---------|-----------|------------|
| 1,140<br>(143) | 42.1    | 17.3      | 6,302      |

- (注) 1 従業員数は、当社から他社への出向者を除き、他社から当社への出向者を含む就業人員であります。
- 2 従業員数欄の(外書)は、臨時従業員の年間平均雇用人員であります。
- 3 臨時従業員は、パートタイマー及びアルバイトの従業員であります。
- 4 平均年間給与は、賞与及び基準外賃金を含んでおります。

### (3) 労働組合の状況

当社の労働組合はジャムコ労働組合と称し、航空連合に加入しております。平成22年3月31日現在の組合員数は878名であり、労使関係については良好であります。

なお、連結子会社については、労働組合はありません。



## 第2 【事業の状況】

### 1 【業績等の概要】

#### (1) 業績

当連結会計年度は、世界的な景気悪化の長期化が懸念されるなか、欧米、日本などの主要国では、景気刺激策の効果などにより景気の底は打ったものの雇用情勢は依然厳しく、景気低迷が長期化するリスクを抱えた状況が続きました。一方、アジアや中南米、南アフリカ等の新興地域では、旺盛な内需や資源需要に支えられ、景気は本格的に回復し始めました。

航空輸送業界においては、景気低迷によるビジネス需要の減退や新型インフルエンザの世界的流行などの影響を受けて、北米、ヨーロッパ路線を収益の柱とする大手エアラインは苦しい経営を強いられました。一方、アジアなど新興諸国での需要回復に伴い、これら地域の路線を収益源とするエアラインやロー・コスト・キャリアの業況は回復してきました。

航空機メーカーにおいては、受注は低迷したものの、ボーイング737やエアバスA320など狭胴機の月産機数を引き上げるなど、需要回復への対応が始まりました。又、開発が遅れていたボーイング787は、昨年末に最初のテストフライトに成功し、その後も開発は順調に進捗している模様で、本格的な量産に向けた準備が進められています。

このような状況下、当社グループでは、想定以上に長引く景気低迷や急激な円高、又、787向け内装品出荷延期の影響を受けるなどによって、当初策定した経営計画の見直し（見直し計画）を迫られ、平成21年11月6日に売上高、利益共に期末業績予想を下方修正しました。当期は徹底したコスト削減に取り組むと共に、第3四半期から第4四半期に掛けて売上が集中し、効率的な生産を行った結果、見直し計画をやや上回る営業利益を確保することができました。又、下期の為替相場は総じて円高基調で推移したものの、第4四半期ではやや円安に向かったことから、下期における為替レートは、想定した90円/\$よりも円安に振れたこともあり、経常利益、当期純利益共に、見直し計画を上回りました。なお、当期においては、(株)日本航空の会社更生法適用申請に伴い、同社株式を売却したことで投資有価証券売却損を特別損失に計上しております。又、役員退職慰労引当金に係る税効果については、これを認識しないとしたことで法人税等調整額が増大しております。

この結果、当期の経営成績は、連結売上高 40,221百万円（前期比 1,528百万円減）、連結営業利益908百万円（前期比 145百万円増）、連結経常利益 481百万円（前期比 181百万円減）、連結当期純利益 109百万円（前期比 831百万円減）となりました。

事業の種類別セグメントおよび所在地別セグメントの業績は、次のとおりであります。

#### 事業の種類別セグメントの業績

##### [航空機内装品等製造関連事業]

当事業では、航空機メーカーの新造機生産機数に左右されない体制づくりのため、客室内装備の一括供給メーカー（トータル・インテリア・インテグレーター）という事業戦略に沿ってアフターマーケットの受注拡大に向けた種々の施策を継続する一方、新造機向け内装品の生産量の拡大に向けた体制づくりに注力しております。当期は787向けギャレー（厨房設備）、ラバトリー（化粧室）の出荷を本格化させる予定でしたが、ボーイング社の度重なるスケジュール変更により、予定していた出荷の8割程が次期以降に繰り延べとなりました。又、景気後退によりスペアパーツの販売が振るわず、一部の客室改修プロジェクトでは納期が延期され、為替相場も昨年度比円高基調で推移するなど非常に厳しい状況が続きました。

このような状況下、徹底したコスト削減に努めると共に、設計・開発のバリエーションが多岐にわたるギャレーについては、設計・開発のコンセプトから見直すプロジェクトも推進し、原価低減に取り組みました。

この結果、航空機内装品等製造関連事業は、売上高 26,540百万円（前期比 1,262百万円減）、営業利益 352百万円（前期比 35百万円減）となりました。

##### [航空機器等製造関連事業]

当事業では、防衛関連部品及び民間航空機部品をはじめとしたコア製品の応需能力と受注の拡大に努めてまいりました。当期は防衛関連部品の受注は昨年度比大きく回復しましたが、エアバス社向けADP（炭素繊維構造部材）と民間航空機エンジン部品については、顧客の減産要請に対応したことから売上が減少しました。

このような状況下、ADPの生産体制を見直してコスト削減を進め、又、民間航空機エンジン部品については、昨年度から継続している改善活動を更に推し進めました。防衛関連部品については、顧客の要請で第4四半期に出荷が集中しましたが、効率的な増産対応により営業利益は昨年度を上回りました。

この結果、航空機器等製造関連事業は、売上高 5,328百万円（前期比 16百万円減）、営業利益 335百万円（前期比 229百万円増）となりました。

##### [航空機整備等関連事業]

当事業では、機体整備関係の拠点である仙台整備工場を中心にリージョナル機の受注拡大に努めてまいりました。当期は新たに、アイベックスエアラインズ(株)のCRJ700、(株)フジドリームエアラインズのERJ170の新機種導入に係る作業などを受注し、又、羽田空港を拠点とする国土交通省の飛行検査機（4機種全7機）の保守点検整備も順調に推移しましたが、防衛関係の受注減少の影響を受けました。装備品整備関係については、景気低迷により国内エアラインからの受注が減少しましたが、人的リソースの効率的運用を図るなどのコスト削減に取り組みました。

この結果、航空機整備等関連事業は、売上高 8,351百万円（前期比 248百万円減）、営業利益 219百万円（前期比 49百万円減）となりました。

## 所在地別セグメントの業績

### [ 日本 ]

航空機内装品等製造関連事業、航空機器等製造関連事業及び航空機整備等関連事業共に、事業の種類別セグメントの項目で説明したとおりであります。

この結果、売上高 35,106百万円（前期比 1,507百万円減）、営業利益 745百万円(前期比 148百万円増)となりました。

### [ 北 米 ]

対象企業は連結子会社のJAMCO AMERICA, INC.であり、エアラインの業績不振により期初から受注が低迷し、客室改修の一部のプロジェクトが予定より遅れるなど厳しい状況のなかコスト削減に努めましたが、売上高、営業利益共に昨年度を下回りました。

この結果、売上高 3,224百万円（前期比 367百万円減）、営業損失 0百万円（前期比 61百万円減）となりました。

### [ ヨ - ロ ッ パ ]

対象企業は、連結子会社のJAMCO EUROPE B.V.であり、当期は景気後退の影響を受けてスペアパーツ販売が低調に推移しました。

この結果、売上高 813百万円（前期比 39百万円減）、営業利益 42百万円（前期比 41百万円減）となりました。

### [ ア ジ ア ・ オ セ ア ニ ア ]

対象企業は、連結対象子会社JAMCO AERO DESIGN & ENGINEERING PTE LTD.であり、当期はアジア地域のエアラインの業況回復に伴い、客室改修プロジェクトが予定より増加しました。

この結果、売上高 1,076百万円（前期比 386百万円増）、営業利益 118百万円（前期比 66百万円増）となりました。

## (2) キャッシュ・フローの状況

当連結会計年度末における連結ベースの現金及び現金同等物は、以下に記載のキャッシュ・フローにより、前連結会計年度末に比べ1,422百万円減少し、4,808百万円となりました。

### ( 営業活動によるキャッシュ・フロー )

売上債権、たな卸資産の増加等による減少がありましたが、税金等調整前当期純利益、減価償却費等により、1,602百万円のキャッシュ・インフロー（前期は、1,006百万円のキャッシュ・インフロー）となりました。

### ( 投資活動によるキャッシュ・フロー )

施設、機械装置の更新を中心とした設備投資による有形固定資産取得（714百万円）等により、751百万円のキャッシュ・アウトフロー（前期は、2,716百万円のキャッシュ・アウトフロー）となりました。

### ( 財務活動によるキャッシュ・フロー )

長期・短期借入金による収入（8,005百万円）及び同返済（10,217百万円）、配当金の支払い（134百万円）等により2,251百万円のキャッシュ・アウトフロー（前期は、6,042百万円のキャッシュ・インフロー）となりました。

## 2 【生産、受注及び販売の状況】

### (1) 生産実績

当連結会計年度における生産実績を事業の種類別セグメントごとに示すと、次のとおりであります。

| 事業の種類別セグメントの名称 | 金額(千円)     | 前期比(%) |
|----------------|------------|--------|
| 航空機内装品等製造関連事業  | 27,786,402 | 11.3   |
| 航空機器等製造関連事業    | 5,070,819  | 4.8    |
| 航空機整備等関連事業     | 8,486,482  | 0.2    |
| 合計             | 41,343,703 | 8.4    |

- (注) 1 セグメント間取引については、相殺消去しております。  
2 金額は、販売価格で記載しております。  
3 上記の金額には、消費税等は含まれておりません。

### (2) 受注実績

当連結会計年度における受注実績を事業の種類別セグメントごとに示すと、次のとおりであります。

| 事業の種類別セグメントの名称 | 受注高(千円)    | 前期比(%) | 受注残高(千円)   | 前期比(%) |
|----------------|------------|--------|------------|--------|
| 航空機内装品等製造関連事業  | 29,175,948 | 36.0   | 28,302,440 | 10.3   |
| 航空機器等製造関連事業    | 4,137,581  | 33.5   | 4,064,711  | 22.7   |
| 航空機整備等関連事業     | 9,046,974  | 3.2    | 2,029,808  | 52.1   |
| 合計             | 42,360,504 | 14.4   | 34,396,959 | 6.6    |

- (注) 1 金額は、販売価格で記載しております。  
2 上記の金額には、消費税等は含まれておりません。

### (3) 販売実績

当連結会計年度における販売実績を事業の種類別セグメントごとに示すと、次のとおりであります。

| 事業の種類別セグメントの名称 | 金額(千円)     | 前期比(%) |
|----------------|------------|--------|
| 航空機内装品等製造関連事業  | 26,540,621 | 4.5    |
| 航空機器等製造関連事業    | 5,328,804  | 0.3    |
| 航空機整備等関連事業     | 8,351,771  | 2.9    |
| 合計             | 40,221,197 | 3.7    |

- (注) 1 セグメント間取引については、相殺消去しております。  
2 上記の金額には、消費税等は含まれておりません。  
3 主な相手先別の販売実績及び当該販売実績の総販売高に対する割合

| 相手先                            | 前連結会計年度   |       | 相手先                            | 当連結会計年度   |       |
|--------------------------------|-----------|-------|--------------------------------|-----------|-------|
|                                | 販売高(千円)   | 割合(%) |                                | 販売高(千円)   | 割合(%) |
| 伊藤忠アピエーション(株)                  | 7,765,328 | 18.6  | 伊藤忠商事(株)                       | 6,716,065 | 16.7  |
| MITSUBISHI INTERNATIONAL CORP. | 5,041,603 | 12.1  | MITSUBISHI INTERNATIONAL CORP. | 4,838,368 | 12.0  |
| (株)日本航空インターナショナル               | 4,060,874 | 9.7   | 全日本空輸(株)                       | 3,067,222 | 7.6   |

### 3 【対処すべき課題】

当社は、グループを挙げて「安定した収益力と品格のある企業」を標榜しつつ価値観の共有化を図り、内部統制体制の整備を進めると共に、事業の拡大に向け人財の確保を含めた取り組みを適切に進めてまいります。

なお、平成22年6月23日に国土交通省東京航空局より、航空機整備等関連事業に係る認定事業場に対して業務規程違反があったとして業務改善勧告を受けました。このことを厳粛に受け止め、その重要性を組織の隅々まで浸透させ、再発防止に努めてまいり所存です。

- (1) 航空機内装品等製造関連事業では、787プログラムの効率的な量産体制をグループ全体で確立すると共に、今後生産量の増加が見込まれるギャレーなどの主力製品に新たな生産システムを逐次適用してコストダウンを図り、収益性を高めてまいります。
- (2) 航空機器等製造関連事業では、コアビジネス分野である特殊工程技術を活かした熱交換器等の新規品目の受注拡大に取り組んでまいります。又、CF34型エンジン関連部品で取り組んだ改善活動を他の分野にも展開して収益性を高めると共に、ADPの応用開発を進め拡販の実現に向けて取り組んでまいります。
- (3) 航空機整備等関連事業では、飛行安全の確保と品質向上を最優先の課題として認識しております。機体整備関係では、応需能力の拡大によりリージョナル機の受注拡大に取り組む一方、装備品整備関係では、生産体制の見直しと新規品目の受注拡大により収益の改善に取り組んでまいります。

### 4 【事業等のリスク】

当社グループの経営成績、財政状態等につき、投資者の判断に重要な影響を及ぼす可能性のある事項には、以下のようなものがあります。

なお、文中において将来に関する事項が含まれておりますが、該当事項は有価証券報告書提出日（平成22年6月25日）現在において、当社グループが判断したものであります。

#### 航空会社の経営基盤の悪化について

当社グループは航空業界を事業領域としており、景気悪化や国際紛争・テロの発生、感染症の流行等による旅客・貨物の空輸量の落ち込みを始め、原油価格の高騰、その他航空会社間の競争激化などによる航空会社の業績や経営基盤の悪化は、受注量や売上高の減少など、当社グループの経営成績に悪影響を及ぼす可能性があります。

なお、当社グループの顧客である㈱日本航空インターナショナルは、平成22年1月19日に東京地方裁判所に会社更生法の適用を申請し、同日更生手続きが開始されました。当該更生手続きは、㈱企業再生支援機構の支援の下に進められており、通常の商取引債権については全面保護され、又、従来どおり同社との取引は継続しておりますが、今後、航空機材の調達計画の見直しやその他の経費削減等により当社グループの受注量が減少する可能性があります。

#### 航空機メーカーの生産計画の大幅な変更について

航空機内装品等製造関連事業及び航空機器等製造関連事業では、ボーイング社、エアバス社向けの製品を生産しております。これら航空機メーカーにおける新型機種の開発の遅れ、生産スケジュールの大幅な変動、労働争議による操業停止などが発生した場合、当社グループの経営成績に悪影響を及ぼす可能性があります。

#### 航空機事故等による航空機の長期にわたる運航停止について

航空機整備等関連事業では、官公庁、航空機使用事業者、国内エアラインなどが所有する、中型・小型航空機の機体及び装備品の整備、修理、改造などを手がけております。これらの航空機等に重大な不具合や事故が発生した場合、その原因究明及び安全性の確認のため同型式航空機の運航を見合わせる場合があります。又、航空機等に安全性を著しく損なう問題が発生した場合は、法令に基づき国土交通大臣から耐空性改善通報が発出され、安全性が確認されるまで同型式航空機の運航が認められない場合があります。

このような事態が発生した場合は、当該型式航空機に関連する整備作業が減少するなど、当社グループの経営成績に悪影響を及ぼす可能性があります。

#### 原材料価格の変動について

当社グループの事業では、原材料、部品等を多くの外部供給者から調達しております。航空機に使用する素材、金属、複合材料等については、その特殊性から調達先が限定されるものや調達先の切り替えが困難なものがあり、供給者における事故や品質上の問題、或いは国際情勢の悪化等により供給不足及び納入の遅延等が発生した場合は、当社の生産スケジュールに悪影響を及ぼす可能性があります。又、原材料、部品等の需要の増加や原油価格の高騰などにより調達価格が高騰した場合には、製造原価が上昇し、当社グループの経営成績に悪影響を及ぼす可能性があります。

#### 為替レートの変動について

航空機内装品等製造関連事業及び航空機器等製造関連事業においては、海外航空会社及び海外航空機メーカーとの輸出取引のなかに主として米ドルによる外貨建て取引を多く含んでおります。又、原材料や部品等の多くは、輸入によって調達しております。この輸出入取引により、外貨による決済を相殺することで為替変動による影響の一部をヘッジしておりますが、現在の取引状態においては輸出額が輸入額を上回るため、当社グループの経営成績は、為替相場の円高局面ではマイナスに、円安局面ではプラスにそれぞれ影響を受けております。なお、これらの為替変動リスクは、為替予約取引によりヘッジしております。

又、海外の連結子会社及び持分法適用関連会社の現地通貨建ての決算は、連結財務諸表作成において円換算されるため、換算時の為替レートが、円換算後の決算に影響を与えております。

#### 金利の上昇について

現在、当社における資金調達は、低金利傾向といった金融情勢も勘案の上、金融機関からの長期及び短期借入にその多くを依存しております。特に航空機内装品等製造関連事業では、製品等の受注から納入までの期間が長期間にわたるものが多くを占めており、棚卸資産の回転期間は長い傾向があります。又、増産に備えるため、工場の拡張及び設備機材等の設備投資を集中的に進めてきたことで、固定資産も増大しました。これらの理由により、現在の借入金残高は相当程度まで高まっており、今後、金融情勢の変化によって金利が上昇した場合には、資金調達コストが更に増大し、経営成績に悪影響を及ぼす可能性があります。

#### 自然災害による事業活動の阻害について

当社グループは、開発・生産・販売等の拠点を国内外に分散して設けておりますが、それらの拠点において、地震等の大規模災害の発生により短期間で復旧不可能な損害を被るなどした場合、材料・部品の調達、生産活動、製品の販売・サービス活動が中断又は遅延するおそれがあります。又、地震、台風、積雪等により当社が使用する空港・港湾が長期間閉鎖された場合は、当社の事業活動が制限されるおそれがあり、当社グループの経営成績に悪影響を及ぼす可能性があります。

#### 独立行政法人の予算について

政府の行政刷新委員会による独立行政法人航空大学校に対する事業仕分けの結果、受益者負担を高めて国費を削減する方向が示されました。これにより、国費削減の内容如何によっては、航空機の整備予算も削減の対象になるおそれがあり、その場合には、当社の航空機整備等関連事業の経営成績に悪影響を及ぼす可能性があります。

## 5 【経営上の重要な契約等】

| 契約会社名                  | 相手方の名称               | 国名 | 契約締結日       | 契約の対象   | 契約内容                                       | 契約期間                                     |
|------------------------|----------------------|----|-------------|---|--|--|
| 株式会社<br>ジャムコ<br>(提出会社) | エアバス<br>ドイツ社         | 独国 | 平成12年6月20日  | エアバス機各シリーズ<br>(A300/A310/A320/A330/<br>A340/A380) | 垂直尾翼に使用する一次構<br>造部材の独占供給                   | 平成12年6月20日から<br>垂直尾翼の工法に大幅<br>な変更がない限り継続 |
| 株式会社<br>ジャムコ<br>(提出会社) | プレミアム<br>エアロテック<br>社 | 独国 | 平成21年8月27日  | エアバスA380  | 2階席フロアビームに使用<br>する一次構造部材の独占供<br>給          | 当社製品が搭載されて<br>いる機体が最低5機運<br>航されている期間     |
| 株式会社<br>ジャムコ<br>(提出会社) | ボーイング社               | 米国 | 平成16年10月14日 | B747・B767・B777用、ラ<br>バトリー・モジュール                   | 左欄のラバトリー・モ<br>ジュールをボーイング社の<br>生産計画に従って生産する | 平成17年1月1日から平<br>成26年12月31日まで             |
| 株式会社<br>ジャムコ<br>(提出会社) | ボーイング社<br>(注)        | 米国 | 平成17年3月4日   | B787用、ラバトリー・モ<br>ジュール                             | 左欄のラバトリー・モ<br>ジュールをボーイング社の<br>生産計画に従って生産する | 平成22年就航予定の初<br>号機搭載分から                   |
| 株式会社<br>ジャムコ<br>(提出会社) | ボーイング社<br>(注)        | 米国 | 平成17年11月18日 | B787用、ギャレー・モ<br>ジュール(厨房設備)                        | 左欄のギャレー・モジュ<br>ールをボーイング社の生産計<br>画に従って生産する  | 平成22年就航予定の初<br>号機搭載分から                   |

(注) ボーイング社との契約において、平成20年12月以降一部内容変更を致しました。

## 6 【研究開発活動】

当社グループの研究開発活動は、技術力を生かした付加価値の高い製品の開発を基本方針としております。当連結会計年度の研究開発については、新規ギャレーインサート、ADP技術応用製品、787向け製品開発を中心に進めました。

この結果、当期の研究開発費は、航空機内装品等製造関連事業において293百万円、航空機器等製造関連事業において29百万円、航空機整備等関連事業において2百万円をそれぞれ計上し、合計で325百万円(前期比113百万円減)となりました。

## 7 【財政状態、経営成績及びキャッシュ・フローの状況の分析】

文中の将来に関する事項は、有価証券報告書提出日現在において当社グループ(当社及び連結子会社)が判断したものであります。

当連結会計年度末の流動資産合計は、ボーイング787関連内装品の出荷繰り延べなどによる商品及び製品、仕掛品等の増加(前期比959百万円増)、第4四半期に売上高が集中したことによる受取手形及び売掛金の増加(前期比652百万円増)、現金及び預金の減少(前期比1,422百万円減)、原材料及び貯蔵品の減少(前期比731百万円減)等により、前期比740百万円減少し、44,092百万円となりました。

固定資産合計は、設備機材などの更新時期を遅らせて設備投資額を抑えたことなどにより、前期比1,183百万円減少し、13,060百万円となりました。

負債総額は、短期借入金及び長期借入金の減少(前期比2,390百万円減)等により、前期比2,022百万円減少し、41,227百万円となりました。

純資産合計は、少数株主持分の増加(前期比147百万円増)等により、前期比98百万円増加し、15,925百万円となりました。

これらの結果、資産合計は、前連結会計年度に比べ1,924百万円減少し、57,152百万円となりました。

当連結会計年度における売上高は、航空機内装品等製造関連事業において景気後退の影響からスペアパーツの売上高が減少し、又、前期に比較して為替相場が円高で推移したことによる外貨建て売上の目減りなどが響き、当社グループ全体で40,221百万円(前期比1,528百万円減)となりました。

売上原価は、為替の影響による売上高の減少はあったものの、原価低減を推し進めたことで35,091百万円(前期比1,068百万円減)となり、又、販売費及び一般管理費についてもその削減を徹底したことで4,221百万円(前期比605百万円減)となりました。

営業外損益については、為替の円高による影響等により、前期に比較して327百万円損に振れて、426百万円の損失となりました。

なお、当期においては、(株)日本航空の会社更生法適用申請に伴い、同社株式を売却したことで投資有価証券売却損を特別損失に計上いたしました。又、役員退職慰労引当金に係る税効果については、これを認識しないとしたことで法人税等調整額が増大しております。

これらの結果、営業利益は908百万円（前期比 145百万円増）、経常利益は 481百万円（前期比 181百万円減）、当期純利益は109百万円（前期比 831百万円減）となりました。

当連結会計年度におけるキャッシュ・フローの状況は、営業活動によるキャッシュ・フローは1,602百万円のインフロー（前期 1,006百万円のインフロー）、投資活動によるキャッシュ・フローは751百万円のアウトフロー（前期 2,716百万円のアウトフロー）、又、財務活動によるキャッシュ・フローは 2,251百万円のアウトフロー（前期 6,042百万円のインフロー）となり、当連結会計年度末の現金及び現金同等物は 4,808百万円（前期比 1,422百万円減）となりました。

当社グループは、短期的な好不況に左右されない安定した企業経営のためには、財務基盤を強固なものにしておくことが必要と考えており、自己資本比率の50%以上の確保と自己資本利益率（ROE）の8%達成を長期的目標として効率的経営に努めております。

当連結会計年度末の自己資本比率は、前述のとおり、純資産合計の増加と総資産の減少により、前連結会計年度末25.9%から0.8%改善して26.7%となりました。一方、自己資本利益率は、当期純利益が前期比大きく減少したため、前連結会計年度末6.3%から5.6%悪化して0.7%となりました。

また、当社グループの経営指標の推移は下記のとおりであります。

|              | 平成20年3月期 | 平成21年3月期 | 平成22年3月期 |
|--------------|----------|----------|----------|
| 自己資本比率       | 29.6%    | 25.9%    | 26.7%    |
| 自己資本利益率(ROE) | 5.7%     | 6.3%     | 0.7%     |

自己資本比率：自己資本 / 総資本、自己資本利益率(ROE)：当期純利益 / 自己資本

(注)1. 各指標はいずれも連結ベースの財務数値により計算しております。

2. 自己資本利益率の算定における自己資本は（期首自己資本 + 期末自己資本） / 2 で計算しております。

翌連結会計年度については、次のような見通しをしております。

アジア圏を中心とした新興国では消費の急速な回復により活気を取り戻す一方、欧米や日本などの先進国における内需回復は遅れており、新興国への輸出や投資によって自国経済を支えるような状況となっています。為替相場についても、当面は円高基調で推移するとの見方も強く、国内輸出企業にとって重い足かせになることが懸念されます。

航空輸送業界においては、とりわけビジネス需要の回復遅れなどにより、欧米を主要路線とするエアラインには厳しい経営環境が続くものと思われま。又、原油価格は再び上昇に転じており、これによるエアラインの収支悪化も懸念され、当社の事業環境は、本格的な回復には及ばないものと見込んでおります。一方、航空機メーカーについては、昨年の受注は低迷しましたが、ボーイング787、エアバスA350などの新型旅客機は多くの受注残機数を抱えており、市場への投入を急いでおります。又、既存の機種については、景気回復を見据えて生産機数を引き上げる動きも出てきており、業況回復の兆しが伺えます。大手航空機メーカーは、航空機市場は世界経済の発展に伴い拡大していくとの中長期的な予測は変えておらず、今後の航空需要全体の本格的回復に期待するところです。

こうした中で当社では、世界情勢のめまぐるしい変化と様々な危機やリスクに直面することも想定し、臨機応変にして迅速な対応ができるよう、一段と気を引き締めて経営に取り組んでまいります。



### 第3 【設備の状況】

#### 1 【設備投資等の概要】

当社グループの設備投資については、工場の新設及び移設、各種機械設備の購入等で742百万円の設備投資を行いました。

航空機内装品等製造関連事業においては、業務の効率化に向けたIT関連のシステム構築等で417百万円の投資を行いました。

航空機器等製造関連事業においては、各種機械設備の購入等で204百万円の投資を行いました。

航空機整備等関連事業においては、各種試験装置及び業務の効率化に向けたIT関連のシステム構築等で120百万円の投資を行いました。

#### 2 【主要な設備の状況】

この項に記載の金額には消費税等は含まれておりません。

##### (1) 提出会社

平成22年3月31日現在

| 事業所名<br>(所在地)                     | 事業の種類別<br>セグメントの名称      | 設備の<br>内容     | 帳簿価額(千円)        |                   |        |                          |         |           | 従業員<br>数(名) |
|-----------------------------------|-------------------------|---------------|-----------------|-------------------|--------|--------------------------|---------|-----------|-------------|
|                                   |                         |               | 建物<br>及び<br>構築物 | 機械装置<br>及び<br>運搬具 | リース資産  | 土地<br>(面積㎡)              | その他     | 合計        |             |
| 本社<br>機器製造工場<br>装備品工場<br>(東京都三鷹市) | 航空機器等製造関連事業及び航空機整備等関連事業 | 機器製造及び装備品修理設備 | 834,814         | 606,099           | 5,006  | 1,096,215<br>(7,507.62)  | 70,836  | 2,612,970 | 323         |
| 内装品工場<br>(東京都立川市)                 | 航空機内装品等製造関連事業           | 内装品等製造設備      | 434,851         | 149,535           | 19,878 | ( )                      | 134,896 | 739,160   | 524         |
| 内装品工場新潟支所<br>(新潟県村上市)             | 航空機内装品等製造関連事業           | 内装品等製造設備      | 392,746         | 346,130           |        | ( )                      | 6,143   | 745,020   | 3           |
| 仙台整備工場<br>(宮城県岩沼市)                | 航空機整備等関連事業              | 航空機整備設備       | 593,537         | 11,621            | 3,218  | 790,628<br>(32,314.84)   | 41,215  | 1,440,221 | 115         |
| 羽田事業所<br>(東京都大田区)                 | 航空機整備等関連事業              | 航空機整備設備       | 8,131           | 4,996             |        | ( )                      | 2,503   | 15,631    | 87          |
| 宮崎事業所<br>(宮崎県宮崎市)                 | 航空機整備等関連事業              | 航空機整備設備       | 42,807          | 1,035             |        | 60,981<br>(3,717.90)     | 1,486   | 106,310   | 19          |
| 帯広事業所<br>(北海道帯広市)                 | 航空機整備等関連事業              | 航空機整備設備       | 1,374           | 73                |        | ( )                      | 766     | 2,214     | 15          |
| 東京整備工場<br>(千葉県成田市)                | 航空機整備等関連事業              | 航空機部品修理設備     | 567,433         | 108,848           |        | 73,589<br>(8,358.60)     | 6,806   | 756,676   | 54          |
| 計                                 |                         |               | 2,875,696       | 1,228,339         | 28,103 | 2,021,415<br>(51,898.96) | 264,653 | 6,418,207 | 1,140       |

(2) 国内子会社

平成22年3月31日現在

| 会社名                   | 事業所名<br>(所在地)       | 事業の種類<br>別セグメン<br>トの名称 | 設 備 の<br>内 容 | 帳簿価額(千円)    |                   |       |                        |       | 従業<br>員数<br>(名) |     |
|-----------------------|---------------------|------------------------|--------------|-------------|-------------------|-------|------------------------|-------|-----------------|-----|
|                       |                     |                        |              | 建物及び<br>構築物 | 機械装置<br>及び<br>運搬具 | リース資産 | 土地<br>(面積㎡)            | その他   |                 | 合計  |
| 新潟ジャムコ                | 本社<br>(新潟県村上市)      | 航空機内装<br>品等製造関<br>連事業  | 内装品等<br>製造設備 | 756,242     | 119,715           |       | 380,335<br>(57,247.91) | 5,626 | 1,261,920       | 272 |
| 宮崎ジャムコ                | 本社<br>(宮崎県宮崎市)      | 航空機内装<br>品等製造関<br>連事業  | 内装品等<br>製造設備 | 145,265     | 22,541            |       | 94,004<br>(17,576)     | 1,192 | 263,004         | 75  |
| 徳島ジャムコ                | 本社<br>(東京都世田谷<br>区) | 航空機整備<br>等関連事業         | 器具・<br>備品等   | 63          |                   |       | ( )                    | 74    | 138             | 121 |
| ジャムコ<br>エアロテック        | 本社<br>(東京都三鷹市)      | 航空機整備<br>等関連事業         | 器具・<br>備品等   |             | 85                |       | ( )                    | 39    | 125             | 83  |
| ジャムコ<br>テクニカルセ<br>ンター | 本社<br>(東京都三鷹市)      | 航空機器等<br>製造関連事<br>業    | 器具・<br>備品等   | 5,832       | 1,469             |       | ( )                    | 3,518 | 10,819          | 6   |
| オレンジ<br>ジャムコ          | 本社<br>(東京都三鷹市)      | 航空機内装<br>品等製造関<br>連事業  |              |             |                   |       | ( )                    |       |                 | 17  |

(3) 在外子会社

平成22年3月31日現在

| 会社名   | 事業所名<br>(所在地)                   | 事業の種類<br>別セグメン<br>トの名称 | 設 備 の<br>内 容 | 帳簿価額(千円)    |                   |                        |        |         | 従業<br>員数<br>(名) |
|---|---------------------------------|------------------------|--------------|-------------|-------------------|------------------------|--------|---------|-----------------|
|   |                                 |                        |              | 建物及び<br>構築物 | 機械装置<br>及び<br>運搬具 | 土地<br>(面積㎡)            | その他    | 合計      |                 |
| JAMCO<br>AMERICA, INC.                            | EVERETT<br>WASHINGTON<br>U.S.A. | 航空機内装<br>品等製造関<br>連事業  | 内装品等<br>製造設備 | 582,598     | 125,052           | 186,063<br>(36,775.00) | 52,218 | 945,933 | 263             |
| JAMCO<br>EUROPE B.V.                              | SCHIPHOL<br>THE<br>NETHERLANDS  | 航空機内装<br>品等製造関<br>連事業  | 器具・<br>備品等   |             |                   | ( )                    | 3,575  | 3,575   | 6               |
| JAMCO<br>AERO DESIGN &<br>ENGINEERING<br>PTE LTD. | AIRLINE<br>ROAD,<br>SINGAPORE   | 航空機内装<br>品等製造関<br>連事業  | 器具・<br>備品等   |             |                   | ( )                    | 14,263 | 14,263  | 44              |

(注) 1 リース契約による主な賃借設備は下記のとおりであります。

| 会社名  | 事業所名<br>(所在地)     | 事業の種類<br>別セグメン<br>トの名称 | 名称                      | 台数   | リース<br>期間 | 年間<br>リース料<br>(千円) | リース<br>契約残高<br>(千円) |
|------|-------------------|------------------------|-------------------------|------|-----------|--------------------|---------------------|
| 提出会社 | 内装品工場<br>(東京都立川市) | 航空機内装品等<br>製造関連事業      | 基幹システム<br>ソフトウェア<br>(注) | 1セット | 5年間       | 42,360             | 56,480              |
|      | 内装品工場<br>(東京都立川市) | 航空機内装品等<br>製造関連事業      | 3次元設計シ<br>ステム(注)        | 1セット | 5年間       | 14,946             | 26,155              |
|      | 内装品工場<br>(東京都立川市) | 航空機内装品等<br>製造関連事業      | 基幹システム<br>ソフトウェア<br>(注) | 1セット | 5年間       | 11,616             | 23,232              |

(注) 所有権移転外ファイナンス・リース

### 3 【設備の新設、除却等の計画】

#### (1) 重要な設備の新設等

| 会社名  | 事業所名<br>(所在地)      | 事業の種類別<br>セグメント<br>の名称 | 設備内容                  | 投資予定額(千円) |         | 資金調達方法        | 着手年月         | 完成予定<br>年月   | 完成後の<br>増加能力 |
|------|--------------------|------------------------|-----------------------|-----------|---------|---------------|--------------|--------------|--------------|
|      |                    |                        |                       | 予算金額      | 既支払額    |               |              |              |              |
| 提出会社 | 整備業務室他<br>(東京都三鷹市) | 航空機整備<br>等関連事業         | 共通基幹シス<br>テム          | 267,200   | 141,367 | ファイナンス<br>リース | 平成21年<br>5月  | 平成23年<br>3月  | 作業効率向上       |
| 提出会社 | 機器製造工場<br>(東京都三鷹市) | 航空機器等<br>製造関連事<br>業    | ディップ炉                 | 77,780    |         | 自己資金及び<br>借入金 | 平成22年<br>5月  | 平成22年<br>7月  | 老朽化による<br>更新 |
| 提出会社 | 機器製造工場<br>(東京都三鷹市) | 航空機器等<br>製造関連事<br>業    | 真空炉関連工<br>事           | 106,301   |         | 自己資金及び<br>借入金 | 平成22年<br>10月 | 平成22年<br>10月 | 老朽化による<br>更新 |
| 提出会社 | 機器製造工場<br>(東京都三鷹市) | 航空機器等<br>製造関連事<br>業    | ストリンガー<br>用NC加工機      | 70,000    |         | 自己資金及び<br>借入金 | 平成22年<br>12月 | 平成22年<br>12月 | 老朽化による<br>更新 |
| 提出会社 | 内装品工場<br>(東京都立川市)  | 航空機内装<br>品等製造関<br>連事業  | 787製造用金<br>型他         | 230,000   |         | 自己資金及び<br>借入金 | 平成22年<br>12月 | 平成23年<br>3月  | 作業効率向上       |
| 提出会社 | 装備品工場<br>(東京都三鷹市)  | 航空機整備<br>等関連事業         | Special Test<br>Stand | 50,000    |         | 自己資金及び<br>借入金 | 平成22年<br>12月 | 平成23年<br>3月  | 新規受注対応       |
| 提出会社 | 機器製造工場<br>(東京都三鷹市) | 航空機器等<br>製造関連事<br>業    | シーム溶接機                | 50,000    |         | 自己資金及び<br>借入金 | 平成23年<br>3月  | 平成23年<br>3月  | 老朽化による<br>更新 |

(注) 上記金額には、消費税等は含まれておりません。

#### (2) 重要な設備の除却等

経常的な設備の更新のための除却等を除き、重要な設備の除却等の計画はありません。

## 第4 【提出会社の状況】

### 1 【株式等の状況】

#### (1) 【株式の総数等】

##### 【株式の総数】

| 種類   | 発行可能株式総数(株) |
|------|-------------|
| 普通株式 | 80,000,000  |
| 計    | 80,000,000  |

##### 【発行済株式】

| 種類   | 事業年度末現在<br>発行数(株)<br>(平成22年3月31日) | 提出日現在<br>発行数(株)<br>(平成22年6月25日) | 上場金融商品取引所<br>名又は登録認可金融<br>商品取引業協会名 | 内容                     |
|------|-----------------------------------|---------------------------------|------------------------------------|------------------------|
| 普通株式 | 26,863,974                        | 26,863,974                      | 東京証券取引所<br>(市場第二部)                 | 単元株式数は<br>1,000株であります。 |
| 計    | 26,863,974                        | 26,863,974                      |                                    |                        |

#### (2) 【新株予約権等の状況】

該当事項はありません。

#### (3) 【行使価額修正条項付新株予約権付社債券等の行使状況等】

平成22年2月1日以後に開始する事業年度に係る有価証券報告書から適用されるため、記載事項はありません。

#### (4) 【ライツプランの内容】

該当事項はありません。

#### (5) 【発行済株式総数、資本金等の推移】

| 年月日            | 発行済株式<br>総数増減数<br>(千株) | 発行済株式<br>総数残高<br>(千株) | 資本金増減額<br>(千円) | 資本金残高<br>(千円) | 資本準備金<br>増減額<br>(千円) | 資本準備金<br>残高<br>(千円) |
|----------------|------------------------|-----------------------|----------------|---------------|----------------------|---------------------|
| 平成10年12月14日(注) | 1,500                  | 26,863                | 754,500        | 5,359,893     | 753,000              | 4,367,993           |

(注) 一般募集

募集価額 1,057円

発行価額 1,005円

資本組入額 503円

(スプレッド方式による)

(6) 【所有者別状況】

平成22年3月31日現在

| 区分          | 株式の状況(1単元の株式数1,000株) |       |          |        |       |    |       |        | 単元未満株式の状況(株) |
|-------------|----------------------|-------|----------|--------|-------|----|-------|--------|--------------|
|             | 政府及び地方公共団体           | 金融機関  | 金融商品取引業者 | その他の法人 | 外国法人等 |    | 個人その他 | 計      |              |
|             |                      |       |          |        | 個人以外  | 個人 |       |        |              |
| 株主数(人)      | 0                    | 20    | 20       | 78     | 20    | 1  | 2,986 | 3,125  |              |
| 所有株式数(単元)   | 0                    | 2,201 | 85       | 16,836 | 356   | 1  | 7,304 | 26,783 | 80,974       |
| 所有株式数の割合(%) | 0                    | 8.22  | 0.32     | 62.86  | 1.33  | 0  | 27.27 | 100    |              |

(注) 1 自己株式31,129株は、「個人その他」に31単元、「単元未満株式の状況」に129株を含めて記載しております。  
2 上記「その他の法人」には、証券保管振替機構名義の株式が3単元含まれております。

(7) 【大株主の状況】

平成22年3月31日現在

| 氏名又は名称   | 住所   | 所有株式数(千株) | 発行済株式総数に対する所有株式数の割合(%) |
|--|--|-----------|------------------------|
| 伊藤忠商事株式会社  | 東京都港区北青山二丁目5番1号  | 8,901     | 33.13                  |
| 全日本空輸株式会社  | 東京都港区東新橋一丁目5番2号  | 5,373     | 20.00                  |
| 株式会社日本航空インターナショナル  | 東京都品川区東品川二丁目4番11号  | 2,003     | 7.45                   |
| 日本トラスティ・サービス信託銀行株式会社(信託口)                                      | 東京都中央区晴海一丁目8番11号   | 812       | 3.02                   |
| ジャムコ従業員持株会   | 東京都三鷹市大沢六丁目11番25号  | 741       | 2.75                   |
| 三菱商事株式会社   | 東京都千代田区丸の内二丁目3番1号  | 221       | 0.82                   |
| 株式会社みずほ銀行  | 東京都千代田区内幸町一丁目1番5号  | 200       | 0.74                   |
| 株式会社三菱東京UFJ銀行  | 東京都千代田区丸の内二丁目7番1号  | 200       | 0.74                   |
| ザバンクオブニューヨーク・ジャスディックトリーティアアカウント<br>(常任代理人株式会社みずほコーポレート銀行決済営業部) | AVENUE DES ARTS 35 KUNSTLAAN, 1040 BRUSSELS, BELGIUM<br>東京都中央区月島4丁目16 13 | 192       | 0.71                   |
| 資産管理サービス信託銀行株式会社(証券投資信託口)                                      | 東京都中央区晴海一丁目8番12号   | 149       | 0.55                   |
| 計  |  | 18,793    | 69.95                  |

(注) 上記の所有株式のうち、信託業務に係わる株式数は次のとおりであります。  
日本トラスティ・サービス信託銀行株式会社(信託口) 812千株  
資産管理サービス信託銀行株式会社(証券投資信託口) 149千株

(8) 【議決権の状況】

【発行済株式】

平成22年3月31日現在

| 区分             | 株式数(株)                  | 議決権の数(個) | 内容                        |
|----------------|-------------------------|----------|---------------------------|
| 無議決権株式         |                         |          |                           |
| 議決権制限株式(自己株式等) |                         |          |                           |
| 議決権制限株式(その他)   |                         |          |                           |
| 完全議決権株式(自己株式等) | (自己保有株式)<br>普通株式 31,000 |          | 権利内容に何ら限定のない当社における標準となる株式 |
| 完全議決権株式(その他)   | 普通株式<br>26,752,000      | 26,752   | 同上                        |
| 単元未満株式         | 普通株式<br>80,974          |          | 同上                        |
| 発行済株式総数        | 26,863,974              |          |                           |
| 総株主の議決権        |                         | 26,752   |                           |

(注) 1 「完全議決権株式(その他)」欄の普通株式には、証券保管振替機構名義の株式が3,000株(議決権3個)含まれております。

2 「単元未満株式」欄の普通株式には、当社保有の自己株式129株が含まれております。

【自己株式等】

平成22年3月31日現在

| 所有者の氏名<br>又は名称       | 所有者の住所                | 自己名義<br>所有株式数<br>(株) | 他人名義<br>所有株式数<br>(株) | 所有株式数<br>の合計<br>(株) | 発行済株式<br>総数に対する<br>所有株式数<br>の割合(%) |
|----------------------|-----------------------|----------------------|----------------------|---------------------|------------------------------------|
| (自己保有株式)<br>株式会社ジャムコ | 東京都三鷹市大沢<br>六丁目11番25号 | 31,000               |                      | 31,000              | 0.12                               |
| 計                    |                       | 31,000               |                      | 31,000              | 0.12                               |

(9) 【ストックオプション制度の内容】

該当事項はありません。

## 2 【自己株式の取得等の状況】

【株式の種類等】 会社法第155条第7号による普通株式の取得

### (1) 【株主総会決議による取得の状況】

該当事項はありません。

### (2) 【取締役会決議による取得の状況】

該当事項はありません。

### (3) 【株主総会決議又は取締役会決議に基づかないものの内容】

| 区分              | 株式数(株) | 価額の総額(円) |
|-----------------|--------|----------|
| 当事業年度における取得自己株式 | 1,240  | 620,000  |
| 当期間における取得自己株式   | 500    | 303,000  |

(注) 当期間における取得自己株式には、平成22年6月1日から有価証券報告書提出日までの単元未満株式の買取りによる株式数は含めておりません。

### (4) 【取得自己株式の処理状況及び保有状況】

| 区分                          | 当事業年度  |            | 当期間    |            |
|-----------------------------|--------|------------|--------|------------|
|                             | 株式数(株) | 処分価額の総額(円) | 株式数(株) | 処分価額の総額(円) |
| 引き受ける者の募集を行った取得自己株式         |        |            |        |            |
| 消却の処分を行った取得自己株式             |        |            |        |            |
| 合併、株式交換、会社分割に係る移転を行った取得自己株式 |        |            |        |            |
| その他(単元未満株式の売渡請求)            |        |            |        |            |
| 保有自己株式数                     | 31,129 |            | 31,629 |            |

(注) 当期間における保有自己株式数には、平成22年6月1日から有価証券報告書提出日までの単元未満株式の買取りによる株式数は含めておりません。

### 3 【配当政策】

当社は、経営基本方針と事業別方針のもと効率的経営を行い、収益の向上を図ることで株主の皆様には安定且つ継続的に還元を行う所存であります。又、事業等のリスクの発生による不測の事態に備え、且つ将来の設備投資等の資金需要を勘案し、内部留保にも努めることが継続的成長にとって不可欠であり、このバランスを保つことが株主の皆様への利益につながるものと考えております。

当社の剰余金の配当については、毎年3月31日の最終の株主名簿に記載又は記録された株主又は登録株式質権者に対して行い、株主総会の決議をもって1回を行うことを原則としております。但し、「取締役会の決議により毎年9月30日の最終の株主名簿に記載又は記録された株主又は登録株式質権者に対し、中間配当を行うことができる。」旨を定款に定めております。

当事業年度の剰余金の配当につきましては、前期と同額の1株当たり5円としております。

(注) 基準日が当事業年度に属する剰余金の配当は、以下のとおりであります。

| 決議年月日                  | 配当金の総額<br>(千円) | 1株当たり配当額<br>(円) |
|------------------------|----------------|-----------------|
| 平成22年6月25日<br>定時株主総会決議 | 134,164        | 5               |

### 4 【株価の推移】

#### (1) 【最近5年間の事業年度別最高・最低株価】

| 回次    | 第66期    | 第67期    | 第68期    | 第69期    | 第70期    |
|-------|---------|---------|---------|---------|---------|
| 決算年月  | 平成18年3月 | 平成19年3月 | 平成20年3月 | 平成21年3月 | 平成22年3月 |
| 最高(円) | 2,020   | 1,660   | 1,400   | 850     | 580     |
| 最低(円) | 560     | 1,000   | 650     | 292     | 392     |

(注) 最高・最低株価は東京証券取引所(市場第二部)におけるものであります。

#### (2) 【最近6月間の月別最高・最低株価】

| 月別    | 平成21年10月 | 11月 | 12月 | 平成22年1月 | 2月  | 3月  |
|-------|----------|-----|-----|---------|-----|-----|
| 最高(円) | 529      | 495 | 540 | 505     | 484 | 535 |
| 最低(円) | 467      | 440 | 450 | 453     | 430 | 442 |

(注) 最高・最低株価は東京証券取引所(市場第二部)におけるものであります。



5 【役員の状況】

| 役名                  | 職名                           | 氏名    | 生年月日         | 略歴   | 任期   | 所有株式数<br>(千株) |
|---------------------|------------------------------|-------|--------------|--|------|---------------|
| 取締役社長<br>代表取締役      |                              | 寺田 修  | 昭和23年3月4日生   | 昭和45年4月 三井造船(株)入社<br>昭和55年12月 当社入社<br>平成2年6月 第二製造工場長<br>平成7年4月 営業本部業務部長<br>平成8年6月 取締役<br>平成9年6月 常務取締役<br>平成17年6月 代表取締役社長就任(現)  | (注)3 | 14            |
| 取締役<br>副社長<br>代表取締役 | 人事部担当<br>総務部担当               | 遠藤 怜  | 昭和21年9月8日生   | 昭和44年4月 日本航空(株)入社<br>平成7年6月 同社技術部長<br>平成10年6月 同社運航技術部長<br>平成11年4月 同社執行役員整備本部副本部長<br>平成15年10月 (株)日本航空システム上席執行役員<br>IT戦略企画室長兼安全・環境保全推進室長<br>平成17年6月 当社代表取締役副社長就任(現)        | (注)3 | 5             |
| 取締役<br>副社長<br>代表取締役 | 経営企画部<br>担当<br>広報・IR担当       | 船橋 讓  | 昭和25年3月2日生   | 昭和48年6月 伊藤忠商事(株)入社<br>平成6年5月 同社航空宇宙部航空機課長<br>平成9年4月 伊藤忠エアリース(株)取締役<br>平成14年7月 伊藤忠エアロテック(株)常務取締役<br>平成16年1月 ITOCHU AVIATION, INC. 社長<br>平成21年6月 当社代表取締役副社長就任(現)           | (注)3 | 2             |
| 取締役<br>副社長<br>代表取締役 | 品質保証部<br>担当<br>情報システム<br>部担当 | 牧 信介  | 昭和23年10月6日生  | 昭和49年4月 全日本空輸(株)入社<br>平成12年3月 同社IT推進室情報システム部長<br>平成13年4月 同社整備本部技術部長<br>平成15年4月 同社執行役員整備本部副本部長<br>平成18年4月 同社上席執行役員整備本部副本部長<br>平成21年4月 同社整備本部顧問<br>平成21年6月 当社代表取締役副社長就任(現) | (注)3 | 1             |
| 専務取締役               | 航空機内装品<br>カンパニー<br>プレジデント    | 佐久文 昭 | 昭和21年9月19日生  | 昭和44年4月 当社入社<br>平成5年4月 第一製造工場担当部長<br>平成8年7月 内装品工場長<br>平成10年6月 取締役<br>平成12年6月 常務取締役<br>平成18年6月 専務取締役就任(現)   | (注)3 | 12            |
| 常務取締役               | 航空機器製造<br>カンパニー<br>プレジデント    | 床鍋 秀夫 | 昭和23年10月25日生 | 昭和46年4月 当社入社<br>平成8年7月 機器製造工場長<br>平成14年4月 理事機器製造工場長<br>平成17年6月 取締役<br>平成18年6月 常務取締役就任(現)<br>平成20年4月 (株)ジャムコテクニカルセンター代表<br>取締役社長就任(現)                                     | (注)3 | 11            |
| 常務取締役               | 経理部担当                        | 大倉 敏治 | 昭和26年12月16日生 | 昭和49年4月 (株)東京銀行入行<br>平成15年12月 当社入社、総務部担当部長<br>平成16年7月 総務部長<br>平成17年12月 経理部長<br>平成18年4月 理事経理部長<br>平成18年6月 取締役<br>平成21年6月 常務取締役就任(現)                                       | (注)3 | 2             |

| 役名  | 職名  | 氏名     | 生年月日         | 略歴   | 任期   | 所有株式数<br>(千株) |
|-----|---|--------|--------------|--|------|---------------|
| 取締役 | 航空機整備<br>カンパニー<br>プレジデント                                      | 石橋 秀一  | 昭和24年12月30日生 | 昭和48年9月 当社入社<br>平成11年4月 営業本部業務部担当部長<br>平成12年6月 経営企画室業務グループ担当部長<br>平成15年6月 東京事務所長兼経営企画部部長<br>平成17年11月 東京事務所長兼航空機整備カンパニー営業部長<br>平成18年4月 理事東京事務所長兼航空機整備カンパニー営業部長<br>平成19年6月 取締役就任(現)  | (注)3 | 2             |
| 取締役 | 航空機整備<br>カンパニー・<br>バイス・プレ<br>ジデント<br>東京整備工場<br>長              | 星野 信也  | 昭和28年9月10日生  | 昭和47年4月 当社入社<br>平成11年2月 成田事業所長<br>平成12年12月 東京整備工場長<br>平成16年4月 理事東京整備工場長<br>平成17年4月 理事仙台整備工場長兼装備品工場長<br>平成17年6月 取締役就任(現)  | (注)3 | 7             |
| 取締役 | 航空機内装品<br>カンパニー・<br>バイス・プレ<br>ジデント<br>内装品工場長<br>内装品工場計<br>画部長 | 杉浦 勝利  | 昭和23年7月7日生   | 昭和47年4月 当社入社<br>平成11年4月 内装品工場計画部担当部長<br>平成12年6月 内装品工場計画部長<br>平成17年6月 理事内装品工場長<br>平成18年6月 取締役就任(現)  | (注)3 | 7             |
| 取締役 | 航空機器製造<br>カンパニー・<br>バイス・プレ<br>ジデント<br>機器製造工場<br>長             | 比留間 正和 | 昭和25年5月22日生  | 昭和48年4月 当社入社<br>平成4年4月 第三製造工場計画課長<br>平成8年7月 機器製造工場次長<br>平成17年6月 航空機器製造カンパニー機器製造工場長<br>平成21年6月 取締役就任(現)   | (注)3 | 10            |
| 取締役 | 非常勤   | 後藤 健太郎 | 昭和37年2月3日生   | 昭和60年4月 伊藤忠商事㈱入社<br>平成16年10月 同社航空・電子システム部民間航空機課長<br>平成20年4月 伊藤忠アピエーション㈱執行役員<br>平成21年4月 伊藤忠商事㈱情報通信・航空電子経営企画部長代行<br>平成22年4月 同社情報通信・航空電子カンパニー航空宇宙・産機システム部門航空システム部長(現)<br>平成22年6月 当社取締役就任(現)   | (注)3 |               |
| 取締役 | 非常勤   | 矢口 秀雄  | 昭和29年4月25日生  | 昭和53年4月 全日本空輸㈱入社<br>平成5年3月 同社整備本部管理室整備事業部主席部員<br>平成7年6月 同社整備本部成田メンテナンスセンター管理室管理課リーダー<br>平成11年4月 同社関連事業室業務部主席部員<br>平成15年4月 同社整備本部機体計画部長<br>平成18年4月 エア・ニッポン㈱取締役<br>平成20年4月 全日本空輸㈱執行役員東京空港支店長<br>平成22年4月 同社上席執行役員 整備本部副本部長(現)<br>平成22年6月 当社取締役就任(現) | (注)3 |               |

| 役名  | 職名  | 氏名    | 生年月日        | 略歴  | 任期   | 所有株式数<br>(千株) |
|-----|-----|-------|-------------|---|------|---------------|
| 監査役 | 常勤  | 江上良民  | 昭和23年4月14日生 | 昭和46年4月 当社入社<br>平成12年6月 航空機内装品カンパニー内装品工場<br>プロダクトサポート部長<br>平成17年4月 理事航空機内装品カンパニー内装品<br>工場品質管理室長<br>平成19年7月 理事航空機内装品カンパニー内装品<br>工場部長<br>平成20年4月 監査役会事務局<br>平成21年6月 常勤監査役就任(現)        | (注)4 | 7             |
| 監査役 | 非常勤 | 峯岸浩次  | 昭和18年5月29日生 | 昭和42年9月 当社入社<br>平成10年4月 営業本部営業二部長<br>平成13年10月 理事経営企画室部長<br>平成15年6月 (株)ジェイテック入社<br>平成18年5月 同社退社<br>平成19年6月 当社監査役就任(現)  | (注)5 | 5             |
| 監査役 | 非常勤 | 杉野修平  | 昭和16年11月3日生 | 昭和43年4月 弁護士登録(東京第一弁護士会)<br>昭和43年4月 小屋敏一法律事務所入所<br>昭和52年6月 日本弁護士連合会調査室長<br>昭和53年11月 杉野法律事務所開設(現)<br>昭和63年4月 第一東京弁護士会副会長<br>平成6年4月 日本弁護士連合会常務理事(現)<br>平成19年6月 当社監査役就任(現)              | (注)5 |               |
| 監査役 | 非常勤 | 穂山健太郎 | 昭和18年8月28日生 | 昭和42年4月 (株)三菱銀行入行<br>昭和61年1月 カナダ三菱銀行副頭取<br>平成元年11月 ギャダイヤモンドリース(株)国際営業部長<br>平成8年10月 同社監査部長<br>平成11年10月 (株)日本ケアサプライ常勤監査役(至<br>平成16年4月)<br>平成16年11月 ポラリス(株)代表取締役<br>平成19年6月 当社監査役就任(現) | (注)5 |               |
| 計   |     |       |             |   |      | 85            |

- (注) 1 取締役後藤 健太郎、矢口 秀雄の両氏は、会社法第2条第15号に定める社外取締役であります。
- 2 監査役杉野 修平及び穠山 健太郎の両氏は、会社法第2条第16号に定める社外監査役であります。
- 3 取締役の任期は、平成22年3月期に係る定時株主総会終結の時から平成23年3月期に係る定時株主総会終結の時までであります。
- 4 監査役江上 良民氏の任期は、平成21年3月期に係る定時株主総会終結の時から平成25年3月期に係る定時株主総会終結の時までであります。
- 5 監査役峯岸 浩次氏、杉野 修平氏、穠山 健太郎氏の任期は、平成19年3月期に係る定時株主総会終結の時から平成23年3月期に係る定時株主総会終結の時までであります。
- 6 当社は、法令に定める監査役の員数を欠くことになる場合に備え、会社法第329条第2項に定める補欠監査役1名を選任しております。補欠監査役の略歴は次のとおりであります。

| 氏名    | 生年月日        | 略歴  | 任期  | 所有株式数<br>(千株) |
|-------|-------------|---|-----|---------------|
| 有 吉 眞 | 昭和31年5月17日生 | 昭和58年4月 弁護士登録(第一東京弁護士会入会)<br>栄木忠常法律事務所入所<br>平成元年4月 新日本法律事務所開設(現)<br>平成10年4月 第一東京弁護士会常議員<br>平成10年6月 当社監査役<br>平成11年4月 第一東京弁護士会副会長<br>平成13年1月 日本弁護士連合会事務次長<br>平成15年1月 最高裁判所司法研修所教官<br>平成22年6月 当社補欠監査役(現)<br>(他の法人等の状況)<br>㈱日本生活互助会代表取締役<br>㈱ゼンリンプリンテックス監査役<br>㈱日興商事代表取締役 | (注) |               |

(注) 補欠監査役の任期は、就任した時から退任した監査役の任期の満了の時までであります。

## 6 【コーポレート・ガバナンスの状況等】

### (1) 【コーポレート・ガバナンスの状況】

#### コーポレート・ガバナンスに関する基本的な考え方

当社では、「技術のジャムコは、士魂の気概をもって」を基軸とする経営理念のもと、顧客への製品とサービスの提供を通じて、社会に貢献し、企業として永続することが経営上の最も重要な方針と位置付けております。その実践に向け株主、経営者及び従業員が効率的な連合体として機能し、ステークホルダーに利益を還元しつつ企業価値の向上を図るとともに、経営の透明性確保及び説明責任の強化に取り組むことがコーポレート・ガバナンスの基本であると認識しております。

当社の取締役は15名以内とする旨を定款で定めております。又、株主総会における取締役の選解任の決議は、議決権を行使することができる株主の議決権の3分の1以上を有する株主が出席し、出席した当該株主の議決権の過半数をもって行う旨を定款で定めております。又、取締役の選任決議は、累積投票によらないものとする旨も定款で定めております。

取締役の選任に当たっては、現業を把握している者がより適切な意思決定と業務執行の監督ができ得るものと考えておりますが、航空業界に精通している社外取締役をバランスよく選任することも肝要と考えております。

コンプライアンスについては、法令、国際ルール、社内規程類等を遵守するとともに、高い倫理観を醸成する企業風土を日々の企業活動の中で育むことが重要であると認識しております。当社では、「コンプライアンス規範」を掲げ、役職員に対してコンプライアンスの重要性に対する共通認識の徹底に努めており、又、これをグループ各社に展開し、企業集団としてコンプライアンス経営の実践を通じて社会的責任の遂行を図っております。

#### その他コーポレート・ガバナンスに重要な影響を与えうる特別な事情

当社は、伊藤忠商事株式会社、全日本空輸株式会社の関連会社であります。伊藤忠商事株式会社は当社の議決権の33.27%を所有し、当社を持分法適用関連会社と位置付けております。又、同社からの出身者を含めた役員の受け入れは、常勤1名と非常勤1名の2名となっています。全日本空輸株式会社は当社の議決権の20.08%を所有し、当社を持分法適用関連会社と位置付けております。又、同社からの出身者を含めた役員の受け入れは、常勤1名と非常勤1名の2名となっています。営業上の取引においては、当社の受注状況によって両社との取引額が大きく変動するため、取引額が常時、どちらか一方に偏ることはありません。又、当社の営業活動は両社との直接の取引を含めすべて受注によるもので、海外、国内を問わず他社との競争環境におかれており、両社との関係が当社の営業取引に有利に働いていることはありません。以上のとおり当社は、両社から一定の独立性を保った経営判断、事業活動を行っております。

経営上の意思決定、執行及び監査に係る経営管理組織

当社のコーポレート・ガバナンス体制は、以下のとおりであります。（平成22年6月25日現在）

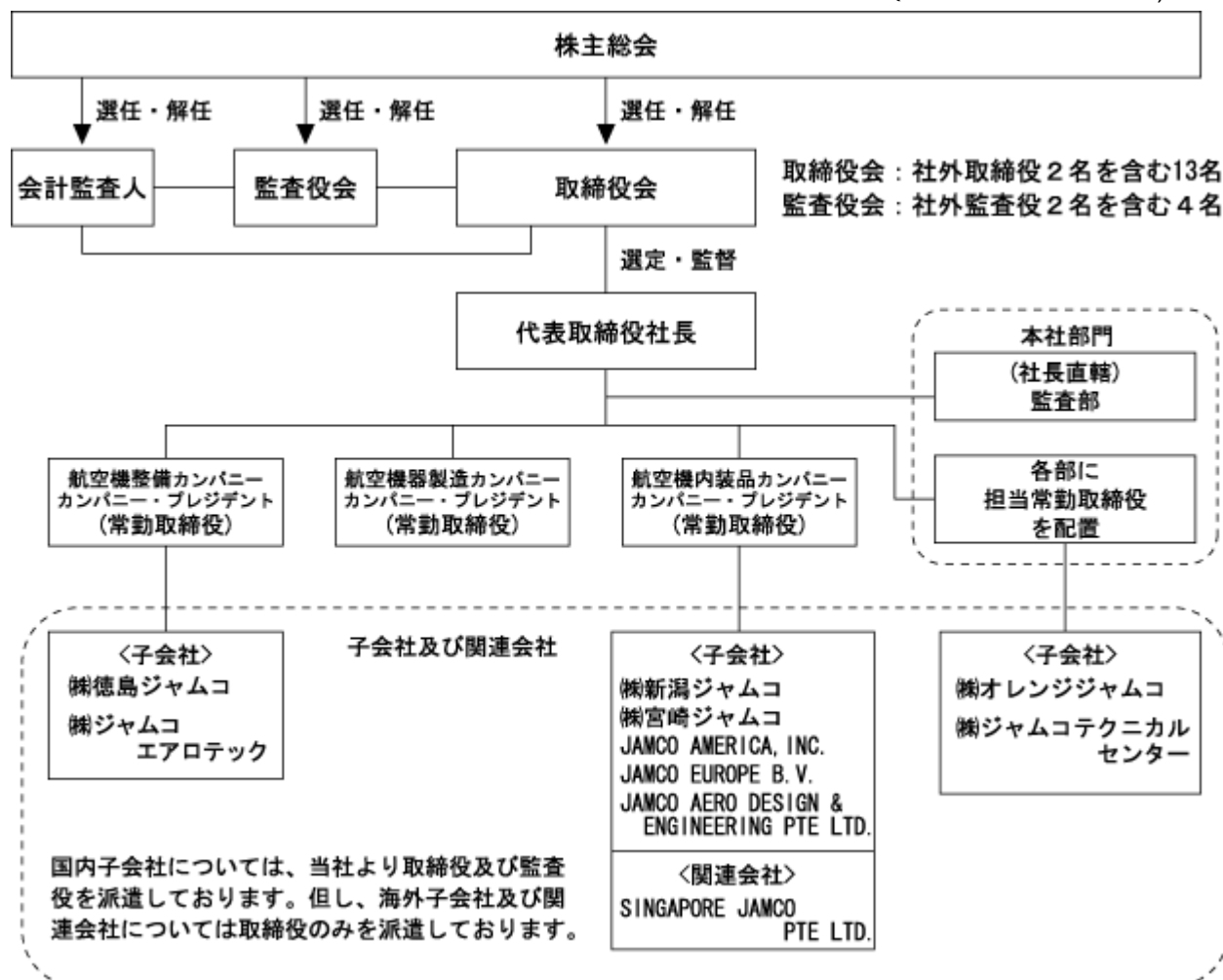

当社は監査役制度を採用しております。当社では社内の事情に精通した社内監査役に加え、独立性が高く、法務・経理等専門的見地を有する社外監査役をバランス良く選任して、監査役会と取締役会の間に「緊張感ある信頼関係」を築くことで、業務の適正を確保できるものと判断し、本制度を採用しております。

「監査役会」は、社外監査役2名を含む4名で構成し、毎期の監査役監査方針と監査計画を策定して、会計監査人、内部監査部門との連携を保ちながら全般的、かつ重点監査事項について監査を行い、随時必要な提言・助言ならびに勧告を行っております。なお、社外監査役1名は米国公認会計士の資格を有しており、もう1名は弁護士であります。他に当社との利害関係はありません。

監査役は常に会計監査人ときわめて密接なる連携を保ち、随時、会計監査人の監査方法を確認するとともに、積極的に相互の情報交換を通じて、会計監査人の監査の相当性を判断しております。具体的には、期初の打合せの他、半期に行われる監査結果報告・説明会への同席、又、会計監査人が実施する個々の監査に積極的に立会いを行い、監査項目や監査内容及びその是正措置の妥当性について意見を述べております。更に、会計監査人による「監査の方法及び結果に関する説明」については、別途代表取締役に対して監査報告会を実施しておりますが、同報告会には必ず監査役も同席の上、その内容を確認するとともに、必要に応じて意見を述べております。監査役による個別の監査結果については、その都度監査調書とし、必要なものは担当取締役、会計監査人及び内部監査部門にも配付し情報を共有化しております。

監査役会は、当社の内部監査部門である監査部が作成した年度監査計画の監査内容を確認し、必要があれば監査項目の追加を要請しております。又、監査部が実施した内部監査の報告書により監査状況を確認しております。監査役の監査日程に関しては、内部監査部門と調整し、被監査部門での過大な負担を避け有効な監査が行えるようにしております。監査役による個別の監査結果についても前述のとおり情報を共有しております。

「取締役会」は、非常勤の社外取締役2名を含めた13名で構成し、株主から委任を受け、経営責任と業務執行の監督を確実に遂行することを目的に、常勤、非常勤監査役出席のもと毎月1回定例及び適宜臨時に開催しており、経営の基本方針や意思決定、及び業務上の重要な事項の決議、並びにその報告を受けるなど、十分に機能を果たしております。非常勤の社外取締役2名は、主要株主2社の執行役員又は部長を兼任しております。これら2社とは営業上の取引はありますが、他に当社との利害関係はありません。

取締役の選任に当たっては、現業を把握している者がより適切な意思決定と業務執行の監督が得られるものと考えておりますが、航空業界に精通している社外取締役をバランスよく選任することも肝要と考えております。

取締役会の他に、業務執行上の重要な事項について迅速に意思決定することを目的に、常勤の取締役及び監査役で構成する「役員会」を設けております。「役員会」は、週1回の定例以外に適宜臨時で開催しており、各取締役によって経営・業務執行に係る要件の付議や報告がなされ、必要に応じて代表取締役社長が重要事項の承認をするなど、業務執行における重要な役割を果たしております。

又、決算については、常勤取締役、監査役及び部門長で構成する「月次決算検討会」を毎月1回開催し、決算状況の分析・報告と以降の対応策について協議しております。

会計監査については、太陽A S G有限責任監査法人と会社法監査、金融商品取引法監査について監査契約を締結しております。業務を執行した公認会計士は次のとおりであります。

| 業務を執行した公認会計士の氏名 | 継続監査年数 |
|-----------------|--------|
| 新 村 実           | 6年     |
| 八 代 輝 雄         | 3年     |

| 監査業務に係る補助者の構成 | 人数 |
|---------------|----|
| 公 認 会 計 士     | 4人 |
| 会 計 士 補       | 1人 |
| そ の 他         | 8人 |

社内組織は、本社部門及び製販一体の組織である3つの社内カンパニーで構成しております。迅速な業務執行の判断を行うために、社内カンパニーには常勤の取締役であるカンパニー・プレジデントを配置し、又、本社部門については、内部監査を行う監査部を代表取締役社長直轄の組織とすることによって独立性を保ち、その他の各部については担当の常勤取締役を配置することによって、それぞれの組織に責任と権限を与えております。このように各組織の独立性を高めることによって、迅速な業務執行と相互牽制が可能となっております。

#### 内部統制システムに関する基本的な考え方及びその整備状況

当社の「取締役の職務の執行が法令及び定款に適合することを確保するための体制、その他業務の適正を確保するために必要な体制の整備」については、以下のとおりです。

イ 取締役・使用人の職務の執行が効率的に行われ、且つ法令及び定款に適合することを確保するための体制の整備

- a. 内部統制全体を統括する組織として、「CR ( Compliance-Risk ) 会議」( 議長：代表取締役社長 ) を設置し、内部統制に関する基本方針を策定する。又、取締役の中からチーフ・コンプライアンス・オフィサー ( 以下CCOという ) を指名し、全社コンプライアンスの取組みを横断的に統括・管理・監督する。
- b. CCOはコンプライアンス活動の概要について定期的に取締役会に報告する。
- c. コンプライアンス体制に係る規程を整備し、取締役及び使用人は法令・定款及び当社の経営理念等を遵守し行動する。
- d. コンプライアンス規範及びコンプライアンス規程のもと、研修体制を構築し、取締役及び使用人に対し教育を行い法令・定款の遵守を徹底する。
- e. 本社部門及び製販一体組織の3つのカンパニーに、取締役会において任命された業務執行者を配置し、迅速な業務執行を行わせるとともに業務執行者は明確な執行責任のもと、担当部署の業務を執行する。
- f. 使用人等が、法令・定款等に違反する行為を発見した場合の通報体制としての内部通報制度を構築する。

ロ 情報の管理及び文書の保存・管理体制の整備

- a. 「情報セキュリティ委員会」において、グループ企業を含めた情報セキュリティの一元管理を行う。
- b. 情報管理規程等に従い適切に情報管理を行う。
- c. 文書管理規程を制定し、文書管理規則とともに文書 ( 関連資料を含む ) の保存・管理 ( 廃棄を含む ) を徹底する。
- d. 取締役の職務の執行に係る文書その他の情報については、文書管理規程に盛り込み適切な管理を行うとともに、取締役及び監査役がその文書や情報を常時閲覧できるようにする。

ハ 損失の危険の管理に関する規程その他の体制の整備

- a. 「CR会議」において、当社を含むグループ企業全体のリスク管理の体制整備を統括する。
- b. リスクマネジメント規程を制定し、リスク管理を体系的に規定するとともに取締役会において、リスクに関する総括責任者としてチーフ・リスクマネジメント・オフィサー ( 以下CROという ) を取締役の中から指名する。
- c. CROは、リスク管理体制整備の進捗状況をレビューし、リスク管理に関する事項を定期的に取締役会で報告する。又、リスクマネジメント規程で対策が必要と規定される主要リスクについては、CR会議で十分に協議し、予測リスクを最小限に抑える対策を講じる。
- d. 内部監査部門として代表取締役社長に直属する監査部は、定期的にはリスク状況を内部監査する。
- e. 内部監査により法令違反その他の事由に基づき著しい損失の危険のある業務執行行為が発見された場合の通報体制として、発見された危険の内容及びそれがもたらす損失の程度等について、直ちにCR会議及び担当部署に通報させる。



## 二 当社の企業集団における業務の適正を確保する体制の整備

- a. 企業集団の企業行動指針として「経営理念」、「コンプライアンス規範」等を定め、CR会議の下部機関である各種委員会等を通じ、統一した制度の構築・維持に努める。
- b. 子会社ごとに当社の取締役から責任者を決め、事業の総括的な管理を行う。
- c. 主要な子会社に対しては、当社経理部から取締役又は監査役を選任し、会計の状況を定期的に監督する。

## ホ 監査役職務を補助すべき使用人、監査役への報告その他監査役の監査が実効的に行われるための体制の整備

- a. 監査役は取締役会のほか、役員会やその他重要な会議に出席し、取締役等からその職務の執行状況を聴取し、関係資料を閲覧することができる。
- b. 監査役は、監査業務の補助を行うための補助者を要請できる。
- c. 前項で補助者となった使用人の取締役から独立性を担保するため、人事異動、人事評価、懲戒処分には、監査役会の同意を得た上で実施する。
- d. 取締役及び使用人は、各監査役の要請に応じて必要な報告をするとともに、監査役への各種報告事項については、事前に取締役会と監査役会とが協議の上決定する。
- e. 監査役会は、代表取締役、会計監査人、内部監査部門及びグループ会社監査役との関係を緊密に保ち、定期会合、意見交換を行うことができる。

## 反社会的勢力排除に向けた基本的な考え方及び整備状況

当社は、反社会的勢力排除に向けた基本的な考え方を当社「コンプライアンス規範」の一条項として、「反社会的勢力には毅然とした態度で臨み、一切の関係を遮断します。」と明確に規定しております。具体的な整備状況については、以下のとおりです。

イ 総務部を総括部門として、当局や顧問弁護士とも連携の上、適切なアドバイスを受けながら対応しております。

ロ 当社は、警視庁管轄下の社団法人警視庁管内特殊暴力防止対策連合会（特防連）及びその下部組織である特殊暴力防止対策協議会（特防協）に加入し、管轄署とも密接に連絡をとる体制を構築しております。また、特防連主催の講習会等にも積極的に参加し、反社会的勢力に関する情報の収集、管理に努めております。

ハ 当社グループの全役職員向けに作成、配布している「コンプライアンス・ハンドブック」の中で、「反社会的勢力のアプローチ事例」、「反社会的勢力への基本的対応」、「反社会的勢力との面談の際の心得」、「特防協との連携」等の項目に分けて、反社会的勢力の遮断の重要性について詳細、平易に解説しております。又、こうした内容については、当社グループにおいて実施するコンプライアンス研修や特防連監修の教育・研修用DVD、ビデオの社内回覧により、周知徹底を図っております。

ニ 当社の災害対応規則に基づき、緊急事態発生時に全役職員が迅速に必要な通報を行えるように緊急連絡体制を整備しております。

## その他コーポレート・ガバナンス体制等に関する事項

項に示す内部統制システム基本方針による体制整備を進め、コーポレート・ガバナンスの更なる強化に努めて行きます。

## 役員の報酬等

### イ 提出会社の役員区分ごとの報酬等の総額、報酬等の種類別の総額及び対象となる役員の員数

| 役員区分               | 報酬等の総額<br>(千円) | 報酬等の種類別の総額(千円) |               |    |        | 対象となる<br>役員の員数<br>(名) |
|--------------------|----------------|----------------|---------------|----|--------|-----------------------|
|                    |                | 基本報酬           | ストック<br>オプション | 賞与 | 退職慰労金  |                       |
| 取締役<br>(社外取締役を除く。) | 230,360        | 168,769        |               |    | 61,590 | 14                    |
| 監査役<br>(社外監査役を除く。) | 33,561         | 19,170         |               |    | 14,391 | 3                     |
| 社外役員               | 8,206          | 8,106          |               |    | 100    | 6                     |

### ロ 提出会社の役員ごとの連結報酬等の総額等

連結報酬等の総額が1億円以上である者が存在しないため、記載しておりません。

### ハ 使用人兼務役員の使用人給与のうち、重要なもの

| 総額(千円) | 対象となる役員の<br>員数(名) | 内容              |
|--------|-------------------|-----------------|
| 29,157 | 5                 | 使用人としての給与であります。 |

## 二 役員の報酬等の額の決定に関する方針

当社は役員報酬等の額の決定に関する方針を定めておりませんが、役員個人の報酬等の額は取締役の報酬等は取締役会において、監査役報酬等は監査役会において決定しております。

### 株主総会の特別決議要件

当社は、株主総会の円滑な運営を行うことを目的として、会社法第309条第2項に定める株主総会の特別決議要件について、議決権を行使することができる株主の議決権の3分の1以上を有する株主が出席し、出席した当該株主の議決権の3分の2以上をもって行う旨を定款に定めております。

### 株主総会決議事項を取締役会で決議することができる事項

#### イ 自己の株式の取得

当社は、自己の株式の取得について、経営環境の変化に対応した機動的な資本政策の遂行を可能とするため、会社法第165条第2項の規定により、取締役会の決議をもって自己の株式を取得することができる旨を定款で定めております。

#### ロ 取締役の責任免除

当社は、取締役が期待される役割を十分に発揮できることを目的として、会社法第426条第1項の規定により、取締役会の決議によって、同法第423条第1項に規定する取締役(取締役であった者を含む)の損害賠償責任を法令の限度において免除することができる旨を定款で定めております。

#### ハ 監査役の責任免除

当社は、監査役が期待される役割を十分に発揮できることを目的として、会社法第426条第1項の規定により、取締役会の決議によって、同法第423条第1項に規定する監査役(監査役であった者を含む)の損害賠償責任を法令の限度において免除することができる旨を定款で定めております。

## 二 会計監査人の責任免除

当社は、会計監査人が期待される役割を十分に発揮できることを目的として、会社法第426条第1項の規定により、取締役会の決議によって、同法第423条第1項に規定する会計監査人（会計監査人であった者を含む）の損害賠償責任を法令の限度において免除することができる旨を定款で定めております。

## ホ 中間配当

当社は、株主への機動的な利益還元を可能にすることを目的として、取締役会の決議により毎年9月30日の最終の株主名簿に記載又は記録された株主又は登録株式質権者に対し、中間配当を行うことができる旨を定款で定めております。

## 株式の保有状況

### イ 保有目的が純投資目的以外の目的である投資株式

銘柄数 6 銘柄  
貸借対照表計上額の合計額 325,372千円

### ロ 保有目的が純投資目的以外の目的である投資株式のうち、当事業年度における貸借対照表計上額が資本金額の100分の1を超える銘柄

| 銘柄         | 株式数<br>(株) | 貸借対照表計上額<br>(千円) | 保有目的   |
|------------|------------|------------------|--|
| 新立川航空機(株)  | 41,300     | 239,540          | 各社とも業務上の取引先であり、当社が安定株主として同社株式を保有することで、より緊密な信頼関係の構築、取引の継続・拡大につながるものと判断しております。 |
| (株)島津製作所   | 60,000     | 44,940           |  |
| 住友重機械工業(株) | 29,507     | 16,612           |  |
| 三菱重工業(株)   | 40,116     | 15,524           |  |
| (株)I H I   | 46,375     | 7,930            |  |
| 東京計器(株)    | 5,000      | 825              |  |

(注) (株)島津製作所、住友重機械工業(株)、三菱重工業(株)、(株)I H I、東京計器(株)は、貸借対照表計上額が資本金額の100分の1以下ではありますが、全銘柄について記載しております。

### ハ 保有目的が純投資目的である投資株式

該当事項はありません。

(2) 【監査報酬の内容等】

【監査公認会計士等に対する報酬の内容】

| 区分    | 前連結会計年度              |                     | 当連結会計年度              |                     |
|-------|----------------------|---------------------|----------------------|---------------------|
|       | 監査証明業務に<br>基づく報酬(千円) | 非監査業務に<br>基づく報酬(千円) | 監査証明業務に<br>基づく報酬(千円) | 非監査業務に<br>基づく報酬(千円) |
| 提出会社  | 38,000               |                     | 41,000               |                     |
| 連結子会社 |                      |                     |                      |                     |
| 計     | 38,000               |                     | 41,000               |                     |

【その他重要な報酬の内容】

前連結会計年度

当社の連結子会社であるJAMCO AMERICA, INC. は、当社の監査公認会計士等と同一のネットワークに属しているGrant Thornton LLPに対して、財務諸表監査、四半期レビュー及び内部統制監査を委託しております。

当連結会計年度

当社の連結子会社であるJAMCO AMERICA, INC. は、当社の監査公認会計士等と同一のネットワークに属しているGrant Thornton LLPに対して、財務諸表監査、四半期レビュー及び内部統制監査に基づく報酬として22,940千円支払っております。

【監査公認会計士等の提出会社に対する非監査業務の内容】

該当事項はありません。

【監査報酬の決定方針】

代表取締役が監査役会の同意を得て決定する旨を定款に定めております。

## 第5 【経理の状況】

### 1 連結財務諸表および財務諸表の作成方法について

(1) 当社の連結財務諸表は、「連結財務諸表の用語、様式及び作成方法に関する規則」(昭和51年大蔵省令第28号、以下「連結財務諸表規則」という。)に基づいて作成しております。

なお、前連結会計年度(平成20年4月1日から平成21年3月31日まで)は、改正前の連結財務諸表規則に基づき、当連結会計年度(平成21年4月1日から平成22年3月31日まで)は、改正後の連結財務諸表規則に基づいて作成しております。

(2) 当社の財務諸表は、「財務諸表等の用語、様式及び作成方法に関する規則」(昭和38年大蔵省令第59号、以下「財務諸表等規則」という。)に基づいて作成しております。

なお、前事業年度(平成20年4月1日から平成21年3月31日まで)は、改正前の財務諸表等規則に基づき、当事業年度(平成21年4月1日から平成22年3月31日まで)は、改正後の財務諸表等規則に基づいて作成しております。

### 2 監査証明について

当社は、金融商品取引法第193条の2第1項の規定に基づき、前連結会計年度(平成20年4月1日から平成21年3月31日まで)および前事業年度(平成20年4月1日から平成21年3月31日まで)ならびに当連結会計年度(平成21年4月1日から平成22年3月31日まで)および当事業年度(平成21年4月1日から平成22年3月31日まで)の連結財務諸表および財務諸表について、太陽A S G有限責任監査法人により監査を受けております。

### 3 連結財務諸表等の適正性を確保するための特段の取組みについて

会計基準等の内容を適切に把握し、又は会計基準等の変更等についての的確に対応することができる体制を整備するため、公益財団法人財務会計基準機構へ加入し会計基準設定主体等の行う研修へ参加しております。

## 1【連結財務諸表等】

(1)【連結財務諸表】  
【連結貸借対照表】

(単位：千円)

|               | 前連結会計年度<br>(平成21年3月31日) | 当連結会計年度<br>(平成22年3月31日) |
|---------------|-------------------------|-------------------------|
| <b>資産の部</b>   |                         |                         |
| 流動資産          |                         |                         |
| 現金及び預金        | 6,230,591               | 4,808,542               |
| 受取手形及び売掛金     | 13,438,976              | 14,091,752              |
| 商品及び製品        | 166,932                 | 514,735                 |
| 仕掛品           | 14,599,555              | 15,211,627 <sup>2</sup> |
| 原材料及び貯蔵品      | 6,914,051               | 6,182,393               |
| 繰延税金資産        | 1,590,427               | 1,867,044               |
| 未収消費税等        | 340,607                 | 130,142                 |
| その他           | 1,556,342               | 1,288,932               |
| 貸倒引当金         | 3,780                   | 2,464                   |
| 流動資産合計        | 44,833,704              | 44,092,707              |
| 固定資産          |                         |                         |
| 有形固定資産        |                         |                         |
| 建物及び構築物       | 12,111,378              | 12,071,773              |
| 減価償却累計額       | 7,340,786               | 7,706,073               |
| 建物及び構築物(純額)   | 4,770,591               | 4,365,700               |
| 機械装置及び運搬具     | 7,001,979               | 7,155,195               |
| 減価償却累計額       | 5,216,372               | 5,657,990               |
| 機械装置及び運搬具(純額) | 1,785,607               | 1,497,204               |
| 土地            | 2,692,257               | 2,681,818               |
| リース資産         | 23,078                  | 35,553                  |
| 減価償却累計額       | 1,346                   | 7,450                   |
| リース資産(純額)     | 21,732                  | 28,103                  |
| 建設仮勘定         | 114,409                 | 137,459                 |
| その他           | 3,764,298               | 3,928,433               |
| 減価償却累計額       | 3,321,173               | 3,583,270               |
| その他(純額)       | 443,125                 | 345,162                 |
| 有形固定資産合計      | 9,827,724               | 9,055,448               |
| 無形固定資産        |                         |                         |
| リース資産         | 83,278                  | 307,408                 |
| その他           | 208,885                 | 185,780                 |
| 無形固定資産合計      | 292,164                 | 493,188                 |
| 投資その他の資産      |                         |                         |
| 投資有価証券        | 730,589 <sup>1</sup>    | 707,735 <sup>1</sup>    |
| 長期前払費用        | 266,188                 | 181,015                 |
| 差入保証金         | 208,689                 | 174,660                 |
| 繰延税金資産        | 2,905,641               | 2,441,373               |
| その他           | 12,585                  | 6,602                   |
| 投資その他の資産合計    | 4,123,694               | 3,511,386               |

|              | 前連結会計年度<br>(平成21年3月31日) | 当連結会計年度<br>(平成22年3月31日) |
|--------------|-------------------------|-------------------------|
| 固定資産合計       | 14,243,583              | 13,060,023              |
| 資産合計         | 59,077,287              | 57,152,731              |
| <b>負債の部</b>  |                         |                         |
| 流動負債         |                         |                         |
| 支払手形及び買掛金    | 5,241,496               | 4,734,127               |
| 短期借入金        | 17,187,890              | 15,718,176              |
| リース債務        | 24,739                  | 86,894                  |
| 未払法人税等       | 71,960                  | 203,991                 |
| 未払消費税等       | 25,423                  | 62,059                  |
| 未払費用         | 663,225                 | 770,783                 |
| 前受金          | 4,740,784               | 4,777,052               |
| 繰延税金負債       | 11,801                  | -                       |
| 賞与引当金        | 1,039,542               | 1,048,915               |
| 工事損失引当金      | 322,070                 | 2 736,766               |
| その他          | 1,425,768               | 1,221,003               |
| 流動負債合計       | 30,754,702              | 29,359,768              |
| 固定負債         |                         |                         |
| 長期借入金        | 6,699,480               | 5,778,616               |
| リース債務        | 86,793                  | 287,018                 |
| 退職給付引当金      | 5,120,889               | 5,236,532               |
| 役員退職慰労引当金    | 345,648                 | 317,800                 |
| 環境対策引当金      | 7,203                   | 7,203                   |
| 繰延税金負債       | 40,483                  | 1,358                   |
| その他          | 194,760                 | 238,865                 |
| 固定負債合計       | 12,495,258              | 11,867,394              |
| 負債合計         | 43,249,960              | 41,227,163              |
| <b>純資産の部</b> |                         |                         |
| 株主資本         |                         |                         |
| 資本金          | 5,359,893               | 5,359,893               |
| 資本剰余金        | 4,367,993               | 4,367,993               |
| 利益剰余金        | 5,749,931               | 5,725,608               |
| 自己株式         | 25,311                  | 25,931                  |
| 株主資本合計       | 15,452,506              | 15,427,563              |
| 評価・換算差額等     |                         |                         |
| その他有価証券評価差額金 | 82,312                  | 108,683                 |
| 為替換算調整勘定     | 222,110                 | 272,487                 |
| 評価・換算差額等合計   | 139,797                 | 163,803                 |
| 少数株主持分       | 514,617                 | 661,807                 |
| 純資産合計        | 15,827,326              | 15,925,567              |
| 負債純資産合計      | 59,077,287              | 57,152,731              |

## 【連結損益計算書】

(単位：千円)

|              | 前連結会計年度<br>(自 平成20年 4月 1日<br>至 平成21年 3月31日) | 当連結会計年度<br>(自 平成21年 4月 1日<br>至 平成22年 3月31日) |
|--------------|---|---|
| 売上高          | 41,749,409                                  | 40,221,197                                  |
| 売上原価         | 36,160,438                                  | <sup>1</sup> 35,091,721                     |
| 売上総利益        | 5,588,971                                   | 5,129,476                                   |
| 販売費及び一般管理費   | <sup>2. 6</sup> 4,826,153                   | <sup>2. 6</sup> 4,221,028                   |
| 営業利益         | 762,817                                     | 908,447                                     |
| 営業外収益        |   |   |
| 受取利息         | 8,146                                       | 1,515                                       |
| 受取配当金        | 4,082                                       | 1,912                                       |
| 為替差益         | 123,184                                     | -   |
| 持分法による投資利益   | 75,159                                      | 11,197                                      |
| 保険事務手数料      | 9,643                                       | 9,546                                       |
| 雑収入          | 33,492                                      | 27,427                                      |
| 営業外収益合計      | 253,709                                     | 51,598                                      |
| 営業外費用        |   |   |
| 支払利息         | 339,820                                     | 353,933                                     |
| 為替差損         | -   | 81,372                                      |
| 雑支出          | 13,154                                      | 42,989                                      |
| 営業外費用合計      | 352,974                                     | 478,295                                     |
| 経常利益         | 663,551                                     | 481,750                                     |
| 特別利益         |   |   |
| 前期損益修正益      | <sup>3</sup> 226,279                        | -   |
| 固定資産売却益      | <sup>4</sup> 2                              | <sup>4</sup> 127                            |
| 貸倒引当金戻入額     | 601   | 954   |
| 投資有価証券売却益    | 43  | -   |
| 補助金収入        | -   | 69,767                                      |
| 特別利益合計       | 226,928                                     | 70,849                                      |
| 特別損失         |   |   |
| 固定資産処分損      | <sup>5</sup> 54,789                         | <sup>5</sup> 8,480                          |
| 投資有価証券売却損    | -   | 65,736                                      |
| 投資有価証券評価損    | 3,717                                       | 226   |
| 事務所移転費用      | 7,426                                       | -   |
| 特別損失合計       | 65,932                                      | 74,444                                      |
| 税金等調整前当期純利益  | 824,547                                     | 478,156                                     |
| 法人税、住民税及び事業税 | 126,408                                     | 174,169                                     |
| 法人税等調整額      | 289,498                                     | 139,958                                     |
| 法人税等合計       | 163,089                                     | 314,128                                     |
| 少数株主利益       | 45,813                                      | 54,180                                      |
| 当期純利益        | 941,823                                     | 109,847                                     |



## 【連結株主資本等変動計算書】

(単位：千円)

|               | 前連結会計年度<br>(自 平成20年 4月 1日<br>至 平成21年 3月31日) | 当連結会計年度<br>(自 平成21年 4月 1日<br>至 平成22年 3月31日) |
|---------------|---|---|
| <b>株主資本</b>   |   |   |
| <b>資本金</b>    |   |   |
| 前期末残高         | 5,359,893                                   | 5,359,893                                   |
| 当期変動額         |   |   |
| 当期変動額合計       | -   | -   |
| 当期末残高         | 5,359,893                                   | 5,359,893                                   |
| <b>資本剰余金</b>  |   |   |
| 前期末残高         | 4,368,998                                   | 4,367,993                                   |
| 当期変動額         |   |   |
| 自己株式の処分       | 1,005                                       | -   |
| 当期変動額合計       | 1,005                                       | -   |
| 当期末残高         | 4,367,993                                   | 4,367,993                                   |
| <b>利益剰余金</b>  |   |   |
| 前期末残高         | 5,023,309                                   | 5,749,931                                   |
| 当期変動額         |   |   |
| 剰余金の配当        | 214,651                                     | 134,170                                     |
| 当期純利益         | 941,823                                     | 109,847                                     |
| 自己株式の処分       | 549   | -   |
| 当期変動額合計       | 726,621                                     | 24,323                                      |
| 当期末残高         | 5,749,931                                   | 5,725,608                                   |
| <b>自己株式</b>   |   |   |
| 前期末残高         | 27,785                                      | 25,311                                      |
| 当期変動額         |   |   |
| 自己株式の取得       | 1,565                                       | 620   |
| 自己株式の処分       | 4,038                                       | -   |
| 当期変動額合計       | 2,473                                       | 620   |
| 当期末残高         | 25,311                                      | 25,931                                      |
| <b>株主資本合計</b> |   |   |
| 前期末残高         | 14,724,416                                  | 15,452,506                                  |
| 当期変動額         |   |   |
| 剰余金の配当        | 214,651                                     | 134,170                                     |
| 当期純利益         | 941,823                                     | 109,847                                     |
| 自己株式の取得       | 1,565                                       | 620   |
| 自己株式の処分       | 2,484                                       | -   |
| 当期変動額合計       | 728,090                                     | 24,943                                      |
| 当期末残高         | 15,452,506                                  | 15,427,563                                  |

|                     | 前連結会計年度<br>(自 平成20年 4月 1日<br>至 平成21年 3月31日) | 当連結会計年度<br>(自 平成21年 4月 1日<br>至 平成22年 3月31日) |
|---------------------|---|---|
| <b>評価・換算差額等</b>     |   |   |
| <b>その他有価証券評価差額金</b> |   |   |
| 前期末残高               | 109,399                                     | 82,312                                      |
| 当期変動額               |   |   |
| 株主資本以外の項目の当期変動額（純額） | 27,087                                      | 26,371                                      |
| 当期変動額合計             | 27,087                                      | 26,371                                      |
| 当期末残高               | 82,312                                      | 108,683                                     |
| <b>為替換算調整勘定</b>     |   |   |
| 前期末残高               | 148,192                                     | 222,110                                     |
| 当期変動額               |   |   |
| 株主資本以外の項目の当期変動額（純額） | 73,918                                      | 50,377                                      |
| 当期変動額合計             | 73,918                                      | 50,377                                      |
| 当期末残高               | 222,110                                     | 272,487                                     |
| <b>評価・換算差額等合計</b>   |   |   |
| 前期末残高               | 38,792                                      | 139,797                                     |
| 当期変動額               |   |   |
| 株主資本以外の項目の当期変動額（純額） | 101,005                                     | 24,006                                      |
| 当期変動額合計             | 101,005                                     | 24,006                                      |
| 当期末残高               | 139,797                                     | 163,803                                     |
| <b>少数株主持分</b>       |   |   |
| 前期末残高               | 493,541                                     | 514,617                                     |
| 当期変動額               |   |   |
| 株主資本以外の項目の当期変動額（純額） | 21,076                                      | 147,190                                     |
| 当期変動額合計             | 21,076                                      | 147,190                                     |
| 当期末残高               | 514,617                                     | 661,807                                     |
| <b>純資産合計</b>        |   |   |
| 前期末残高               | 15,179,164                                  | 15,827,326                                  |
| 当期変動額               |   |   |
| 剰余金の配当              | 214,651                                     | 134,170                                     |
| 当期純利益               | 941,823                                     | 109,847                                     |
| 自己株式の取得             | 1,565                                       | 620   |
| 自己株式の処分             | 2,484                                       | -   |
| 株主資本以外の項目の当期変動額（純額） | 79,928                                      | 123,183                                     |
| 当期変動額合計             | 648,162                                     | 98,240                                      |
| 当期末残高               | 15,827,326                                  | 15,925,567                                  |

【連結キャッシュ・フロー計算書】

(単位：千円)

|                              | 前連結会計年度<br>(自 平成20年 4月 1日<br>至 平成21年 3月31日) | 当連結会計年度<br>(自 平成21年 4月 1日<br>至 平成22年 3月31日) |
|------------------------------|---|---|
| <b>営業活動によるキャッシュ・フロー</b>      |   |   |
| 税金等調整前当期純利益                  | 824,547                                     | 478,156                                     |
| 減価償却費                        | 1,788,718                                   | 1,363,168                                   |
| 貸倒引当金の増減額（ は減少）              | 2,211                                       | 1,203                                       |
| 賞与引当金の増減額（ は減少）              | 130,927                                     | 9,372                                       |
| 退職給付及び役員退職慰労引当金の増減額（<br>は減少） | 168,384                                     | 87,795                                      |
| 工事損失引当金の増減額（ は減少）            | 213,769                                     | 414,696                                     |
| 環境対策引当金の増減額（ は減少）            | 3,611                                       | -   |
| 受取利息及び受取配当金                  | 12,229                                      | 3,427                                       |
| 支払利息                         | 339,820                                     | 353,933                                     |
| 為替差損益（ は益）                   | 375,330                                     | 27,540                                      |
| 持分法による投資損益（ は益）              | 75,159                                      | 11,197                                      |
| 固定資産売却損益（ は益）                | 2   | 127   |
| 固定資産除却損                      | 54,789                                      | 8,480                                       |
| 投資有価証券売却損益（ は益）              | 43  | 65,736                                      |
| 投資有価証券評価損益（ は益）              | 3,717                                       | 226   |
| その他の営業外損益（ は益）               | 29,980                                      | 6,016                                       |
| 前期損益修正損益（ は益）                | 226,279                                     | -   |
| その他の特別損益（ は益）                | 7,426                                       | 69,767                                      |
| 売上債権の増減額（ は増加）               | 161,759                                     | 795,535                                     |
| たな卸資産の増減額（ は増加）              | 3,835,874                                   | 373,462                                     |
| 仕入債務の増減額（ は減少）               | 1,121,004                                   | 439,528                                     |
| 前受金の増減額（ は減少）                | 4,391,831                                   | 36,267                                      |
| その他                          | 189,287                                     | 767,276                                     |
| 小計                           | 1,580,337                                   | 1,924,417                                   |
| 利息及び配当金の受取額                  | 32,482                                      | 24,887                                      |
| 利息の支払額                       | 336,082                                     | 341,455                                     |
| その他の収入                       | 250,283                                     | 77,212                                      |
| その他の支出                       | 11,412                                      | 33,439                                      |
| 法人税等の支払額                     | 509,097                                     | 49,284                                      |
| 営業活動によるキャッシュ・フロー             | 1,006,511                                   | 1,602,338                                   |

|                         | 前連結会計年度<br>(自 平成20年 4月 1日<br>至 平成21年 3月31日) | 当連結会計年度<br>(自 平成21年 4月 1日<br>至 平成22年 3月31日) |
|-------------------------|---|---|
| <b>投資活動によるキャッシュ・フロー</b> |   |   |
| 有形固定資産の取得による支出          | 2,693,480                                   | 714,965                                     |
| 有形固定資産の売却による収入          | 57  | 137   |
| 投資有価証券の取得による支出          | 2,334                                       | 2,001                                       |
| 投資有価証券の売却による収入          | 130   | 526   |
| 子会社株式の取得による支出           | -   | 30,872                                      |
| 貸付けによる支出                | -   | 4,980                                       |
| 貸付金の回収による収入             | 5,336                                       | 11,774                                      |
| その他の支出                  | 80,479                                      | 51,142                                      |
| その他の収入                  | 34,131                                      | 39,976                                      |
| 定期預金の払戻による収入            | 20,000                                      | -   |
| 投資活動によるキャッシュ・フロー        | 2,716,639                                   | 751,546                                     |
| <b>財務活動によるキャッシュ・フロー</b> |   |   |
| 短期借入れによる収入              | 9,481,116                                   | 6,532,400                                   |
| 短期借入金の返済による支出           | 4,587,553                                   | 9,188,928                                   |
| 長期借入れによる収入              | 1,907,980                                   | 1,472,960                                   |
| 長期借入金の返済による支出           | 528,560                                     | 1,028,560                                   |
| リース債務の返済による支出           | 6,582                                       | 51,658                                      |
| 少数株主からの払込みによる収入         | -   | 163,958                                     |
| 自己株式の取得による支出            | 1,565                                       | 620   |
| 自己株式の売却による収入            | 2,484                                       | -   |
| 配当金の支払額                 | 214,435                                     | 134,006                                     |
| 少数株主への配当金の支払額           | 10,634                                      | 16,551                                      |
| 財務活動によるキャッシュ・フロー        | 6,042,248                                   | 2,251,006                                   |
| 現金及び現金同等物に係る換算差額        | 353,573                                     | 21,835                                      |
| 現金及び現金同等物の増減額（は減少）      | 4,685,694                                   | 1,422,049                                   |
| 現金及び現金同等物の期首残高          | 1,544,896                                   | 6,230,591                                   |
| 現金及び現金同等物の期末残高          | 1 6,230,591                                 | 1 4,808,542                                 |

【連結財務諸表作成のための基本となる重要な事項】

| 前連結会計年度<br>(自 平成20年 4月 1日<br>至 平成21年 3月31日)  | 当連結会計年度<br>(自 平成21年 4月 1日<br>至 平成22年 3月31日)  |
|--|--|
| <p>1 連結の範囲に関する事項<br/>子会社は全て連結しております。<br/>連結子会社の数 9社<br/>当該連結子会社の名称<br/>           (株)新潟ジャムコ<br/>           (株)宮崎ジャムコ<br/>           (株)徳島ジャムコ<br/>           (株)ジャムコエアロテック<br/>           (株)オレンジジャムコ<br/>           (株)ジャムコテクニカルセンター<br/>           JAMCO AMERICA, INC.<br/>           JAMCO EUROPE B.V.<br/>           JAMCO AERO DESIGN &amp; ENGINEERING PTE LTD.<br/>           平成20年 4月 1日に(株)ジャムコテクニカルセンター<br/>           を設立し、当社の連結子会社と致しました。</p> <p>2 持分法の適用に関する事項<br/>関連会社は全て持分法を適用しております。<br/>持分法を適用した関連会社の数 1社<br/>会社等の名称<br/>SINGAPORE JAMCO PTE LTD.</p> <p>3 連結子会社の事業年度等に関する事項<br/>連結子会社の事業年度末日と連結決算日は一致して<br/>おります。</p> <p>4 会計処理基準に関する事項<br/>(1) 重要な資産の評価基準及び評価方法<br/>有価証券<br/>           その他有価証券<br/>           時価のあるもの<br/>           決算日の市場価格等に基づく時価法(評価差<br/>           額は全部純資産直入法により処理し、売却原価<br/>           は移動平均法により算定)<br/>           時価のないもの<br/>           移動平均法による原価法<br/>           たな卸資産<br/>           評価基準は原価法(収益性の低下による<br/>           簿価切下げの方法)によっております。<br/>           材料・貯蔵品<br/>           移動平均法<br/>           製品・仕掛品<br/>           個別法<br/>           (会計方針の変更)<br/>           当連結会計年度より、「棚卸資産の評価に関する会計<br/>           基準」(企業会計基準第9号 平成18年7月5日公表分)<br/>           を適用しております。<br/>           これによる損益に与える影響はありません。<br/>           デリバティブ<br/>           時価法</p> | <p>1 連結の範囲に関する事項<br/>子会社は全て連結しております。<br/>連結子会社の数 9社<br/>当該連結子会社の名称<br/>           (株)新潟ジャムコ<br/>           (株)宮崎ジャムコ<br/>           (株)徳島ジャムコ<br/>           (株)ジャムコエアロテック<br/>           (株)オレンジジャムコ<br/>           (株)ジャムコテクニカルセンター<br/>           JAMCO AMERICA, INC.<br/>           JAMCO EUROPE B.V.<br/>           JAMCO AERO DESIGN &amp; ENGINEERING PTE LTD.</p> <p>2 持分法の適用に関する事項<br/>同左</p> <p>3 連結子会社の事業年度等に関する事項<br/>同左</p> <p>4 会計処理基準に関する事項<br/>(1) 重要な資産の評価基準及び評価方法<br/>有価証券<br/>           その他有価証券<br/>           時価のあるもの<br/>           同左<br/><br/>           時価のないもの<br/>           同左<br/>           たな卸資産<br/>           評価基準は原価法(収益性の低下による<br/>           簿価切下げの方法)によっております。<br/>           材料・貯蔵品<br/>           移動平均法<br/>           製品・仕掛品<br/>           個別法</p> <p>デリバティブ<br/>同左</p> |

| <p>前連結会計年度<br/>(自 平成20年 4月 1日<br/>至 平成21年 3月31日)</p>   | <p>当連結会計年度<br/>(自 平成21年 4月 1日<br/>至 平成22年 3月31日)</p>   |
|--|--|
| <p>(2) 重要な減価償却資産の減価償却の方法<br/>有形固定資産(リース資産を除く)<br/>当社及び国内連結子会社は定率法を採用し、在外連結子会社は定額法を採用しております。但し、当社及び国内連結子会社は、平成10年4月1日以降取得した建物(建物附属設備は除く)については定額法によっております。<br/>なお、耐用年数については、主として法人税法に規定する方法と同一の基準によっております。<br/>(追加情報)<br/>機械装置の耐用年数について、法人税等の改正を契機に見直しを行った結果、主に製品ライフサイクルの短縮化により、設備更新が従来にも増して短期間に行われることが見込まれることとなったため、当連結会計年度より、耐用年数の短縮を行っております。<br/>この変更により、営業利益、経常利益及び税金等調整前当期純利益は、それぞれ29,020千円減少しております。<br/>無形固定資産(リース資産を除く)<br/>定額法によっております。但し、ソフトウェア(自社利用)については、社内における利用可能期間に基づく定額法によっております。<br/>長期前払費用<br/>定額法によっております。<br/>リース資産<br/>所有権移転外ファイナンス・リース取引に係るリース資産<br/>リース期間を耐用年数とし、残存価額をゼロとして算定する定額法によっております。<br/>なお、リース取引会計基準の改正適用初年度開始以前の所有権移転外ファイナンス・リース取引については、通常の賃貸借取引に係る方法に準じた会計処理によっております。</p> <p>(3) 重要な引当金の計上基準<br/>貸倒引当金<br/>金銭債権の貸倒損失に備えるため、一般債権については貸倒実績率による計算額を、貸倒懸念債権等の特定の債権については、個別に回収可能性を勘案し、回収不能見込額を計上しております。</p> | <p>(2) 重要な減価償却資産の減価償却の方法<br/>有形固定資産(リース資産を除く)<br/>当社及び国内連結子会社は定率法を採用し、在外連結子会社は定額法を採用しております。但し、当社及び国内連結子会社は、平成10年4月1日以降取得した建物(建物附属設備は除く)については定額法によっております。<br/>なお、耐用年数については、主として法人税法に規定する方法と同一の基準によっております。</p> <p>無形固定資産(リース資産を除く)<br/>同左</p> <p>長期前払費用<br/>同左</p> <p>リース資産<br/>同左</p> <p>(3) 重要な引当金の計上基準<br/>貸倒引当金<br/>同左</p> |

| <p>前連結会計年度<br/>(自 平成20年 4月 1日<br/>至 平成21年 3月31日)</p>  | <p>当連結会計年度<br/>(自 平成21年 4月 1日<br/>至 平成22年 3月31日)</p> |              |      |       |   |
|---|--|--------------|------|-------|---|
| <p>賞与引当金<br/>従業員に対する賞与の支給に備えるため、支給見込額基準により計上しております。</p> <p>工事損失引当金<br/>受注工事に係る将来の損失に備えるため、当連結会計年度末に受注している工事のうち損失の発生が予想され、且つ、その金額を合理的に見積もることが出来る工事について当該損失見込額を計上しております。</p> <p>退職給付引当金<br/>従業員の退職給付に備えるため、当連結会計年度末における退職給付債務及び年金資産の見込額に基づき計上しております。<br/>なお、過去勤務債務及び数理計算上の差異については、その発生時における従業員の平均残存勤務期間以内の一定の年数(10年)による定額法により按分額を費用処理しております。</p> <p>役員退職慰労引当金<br/>役員に対する役員退職慰労金の支出に備えるため、内規に基づく当連結会計年度末要支給額を計上しております。</p> <p>環境対策引当金<br/>ポリ塩化ビフェニル(PCB)廃棄物等の撤去、処理に関する支出に備えるため、その見込額を計上しております。</p> <p>(4) 重要なヘッジ会計の方法<br/>ヘッジ会計の処理<br/>繰延ヘッジ処理によっております。但し、為替予約等が付されている外貨建金銭債権債務等については、振当処理を行っております。</p> <p>ヘッジ手段とヘッジ対象<br/> <table border="0" style="width: 100%;"> <tr> <td style="text-align: center; width: 50%;"><u>ヘッジ手段</u></td> <td style="text-align: center; width: 50%;"><u>ヘッジ対象</u></td> </tr> <tr> <td style="text-align: center;">為替予約</td> <td style="text-align: center;">外貨建債権</td> </tr> </table> </p> <p>ヘッジ方針<br/>外貨建取引の為替相場の変動リスクを回避する目的で為替予約取引を行っております。</p> <p>ヘッジの有効性評価の方法<br/>繰延ヘッジ処理を採用している取引は、ヘッジ手段とヘッジ対象の重要な取引条件が同一であるため、相場変動を完全に相殺するものと想定できるものとなっております。</p> <p>(5) 消費税等の会計処理<br/>消費税及び地方消費税の会計処理は、税抜方式によっております。</p> <p>5 連結子会社の資産及び負債の評価に関する事項<br/>連結子会社の資産及び負債の評価方法は、部分時価評価法によっております。</p> | <u>ヘッジ手段</u>   | <u>ヘッジ対象</u> | 為替予約 | 外貨建債権 | <p>賞与引当金<br/>同左</p> <p>工事損失引当金<br/>同左</p> <p>退職給付引当金<br/>従業員の退職給付に備えるため、当連結会計年度末における退職給付債務及び年金資産の見込額に基づき計上しております。<br/>なお、過去勤務債務及び数理計算上の差異については、その発生時における従業員の平均残存勤務期間以内の一定の年数(10年)による定額法により按分額を費用処理しております。<br/>(会計方針の変更)<br/>当連結会計年度より、「退職給付に係る会計基準」の一部改正(その3)(企業会計基準第19号 平成20年 7月31日)を適用しております。<br/>なお、これによる損益に与える影響はありません。</p> <p>役員退職慰労引当金<br/>同左</p> <p>環境対策引当金<br/>同左</p> <p>(4) 重要なヘッジ会計の方法<br/>ヘッジ会計の処理<br/>同左</p> <p>ヘッジ手段とヘッジ対象<br/>同左</p> <p>ヘッジ方針<br/>同左</p> <p>ヘッジの有効性評価の方法<br/>同左</p> <p>(5) 消費税等の会計処理<br/>同左</p> <p>5 連結子会社の資産及び負債の評価に関する事項<br/>同左</p> |
| <u>ヘッジ手段</u>  | <u>ヘッジ対象</u>   |              |      |       |   |
| 為替予約  | 外貨建債権  |              |      |       |   |

| 前連結会計年度<br>(自 平成20年4月1日<br>至 平成21年3月31日)   | 当連結会計年度<br>(自 平成21年4月1日<br>至 平成22年3月31日) |
|--|--|
| 6 連結キャッシュ・フロー計算書における資金の範囲<br>手許現金、要求払預金及び取得日から3ヶ月以内に満期日の到来する流動性の高い、容易に換金可能であり、且つ、価値の変動について僅少なリスクしか負わない短期的な投資からなっております。 | 6 連結キャッシュ・フロー計算書における資金の範囲<br>同左          |

【会計方針の変更】

| 前連結会計年度<br>(自 平成20年4月1日<br>至 平成21年3月31日)  | 当連結会計年度<br>(自 平成21年4月1日<br>至 平成22年3月31日)   |
|---|--|
| <p>(リース取引に関する会計基準)<br/>当連結会計年度より、「リース取引に関する会計基準」(企業会計基準第13号(平成5年6月17日(企業会計審議会第一部会)、平成19年3月30日改正))及び「リース取引に関する会計基準の適用指針」(企業会計基準適用指針第16号(平成6年1月18日(日本公認会計士協会会計制度委員会)、平成19年3月30日改正))を適用しております。</p> <p>なお、リース取引会計基準の改正適用初年度開始前の所有権移転外ファイナンス・リース取引については、引き続き通常の賃貸借取引に係る方法に準じた会計処理によっております。</p> <p>これによる損益に与える影響は軽微であります。</p> <p>(連結財務諸表作成における在外子会社の会計処理に関する当面の取扱い)<br/>当連結会計年度より、「連結財務諸表作成における在外子会社の会計処理に関する当面の取扱い」(実務対応報告第18号 平成18年5月17日)を適用し、連結上必要な修正を行っております。</p> <p>これによる損益に与える影響はありません。</p> | <p>(完成工事高及び完成工事原価の計上基準)<br/>請負工事に係る収益の計上基準については、従来、工事完成基準を適用しておりましたが、「工事契約に関する会計基準」(企業会計基準第15号 平成19年12月27日)及び「工事契約に関する会計基準の適用指針」(企業会計基準適用指針第18号 平成19年12月27日)を当連結会計年度より適用し、当連結会計年度に着手した工事契約から、当連結会計年度末までの進捗部分について成果の確実性が認められる工事については工事進行基準(工事の進捗率の見積は原価比例法)を、その他の工事については工事完成基準を適用しております。</p> <p>なお、これに伴う損益に与える影響はありません。</p> |



【表示方法の変更】

| <p>前連結会計年度<br/>(自 平成20年 4月 1日<br/>至 平成21年 3月31日)</p>  | <p>当連結会計年度<br/>(自 平成21年 4月 1日<br/>至 平成22年 3月31日)</p> |
|---|--|
| <p>(連結貸借対照表)</p> <p>1 財務諸表等規則等の一部を改正する内閣府令(平成20年 8月 7日内閣府令第50号)が適用となることに伴い、前連結会計年度において、「たな卸資産」として掲記されたものは、当連結会計年度から「商品及び製品」「仕掛品」「原材料及び貯蔵品」に区分掲記しております。なお、前連結会計年度の「たな卸資産」に含まれる「商品及び製品」「仕掛品」「原材料及び貯蔵品」はそれぞれ119,845千円、11,694,130千円、6,087,491千円となっております。</p> <p>2 前連結会計年度において流動負債の「その他」に含めて表示しておりました「前受金」(前連結会計年度 348,952千円)は、重要性が増したため、当連結会計年度においては区分掲記することに変更しました。</p> <p>(連結キャッシュ・フロー計算書)</p> <p>1 前連結会計年度において営業活動によるキャッシュ・フローの「その他」に含めておりました「前受金の増減額(は減少)」(前連結会計年度 418,103千円)は、重要性が増したため、当連結会計年度においては区分掲記することに変更しました。</p> <p>2 従来、営業活動によるキャッシュ・フローにおいて「その他営業外収益」及び「その他営業外費用」として表示しておりましたが、EDINETへのXBRL導入に伴い当連結会計年度から「その他の営業外損益(は益)」として表示しております。</p> |  |

【注記事項】

(連結貸借対照表関係)

| 前連結会計年度<br>(平成21年3月31日)   | 当連結会計年度<br>(平成22年3月31日)  |
|---|--|
| <p>1 関連会社に係る注記<br/>関連会社に対するものは次のとおりであります。</p> <p>投資有価証券(株式) 278,249千円</p> | <p>1 関連会社に係る注記<br/>関連会社に対するものは次のとおりであります。</p> <p>投資有価証券(株式) 275,562千円</p> <p>2 たな卸資産及び工事損失引当金の表示<br/>損失の発生が見込まれる工事契約に係る仕掛品と工事損失引当金は、相殺せずに両建てで表示しております。</p> <p>当該工事損失引当金に対応する当該仕掛品の金額は450,345千円であります。</p> |

(連結損益計算書関係)

| 前連結会計年度<br>(自平成20年4月1日<br>至平成21年3月31日)   | 当連結会計年度<br>(自平成21年4月1日<br>至平成22年3月31日)   |
|--|--|
| <p>2 販売費及び一般管理費のうち主要な費目及び金額は次のとおりであります。</p> <p>保証工事費 987,018千円<br/>給料手当 1,149,749<br/>賞与引当金繰入額 119,266<br/>退職給付費用 69,550<br/>役員退職慰労引当金繰入額 69,839<br/>減価償却費 57,800<br/>試験研究費 439,109</p> <p>3 前期損益修正益 226,279千円<br/>試験研究費の一部回収額が当連結会計年度に決定したため、前連結会計年度までに発生した相当額に対する回収額を計上しております。</p> <p>4 固定資産売却益の内訳<br/>その他 2千円</p> <p>5 固定資産処分損の内訳<br/>建物及び構築物 42,847千円<br/>機械装置及び運搬具 7,963<br/>その他 3,977<br/>計 54,789</p> <p>6 一般管理費及び当期製造費用に含まれる<br/>研究開発費 439,109千円</p> | <p>1 売上原価に含まれている工事損失引当金繰入額 722,348千円</p> <p>2 販売費及び一般管理費のうち主要な費目及び金額は次のとおりであります。</p> <p>保証工事費 590,395千円<br/>給料手当 1,130,203<br/>賞与引当金繰入額 127,554<br/>退職給付費用 78,339<br/>役員退職慰労引当金繰入額 62,810<br/>減価償却費 56,722<br/>試験研究費 325,712</p> <p>4 固定資産売却益の内訳<br/>その他 127千円</p> <p>5 固定資産処分損の内訳<br/>建物及び構築物 4,485千円<br/>機械装置及び運搬具 2,992<br/>その他 1,002<br/>計 8,480</p> <p>6 一般管理費及び当期製造費用に含まれる<br/>研究開発費 325,712千円</p> |

(連結株主資本等変動計算書関係)

前連結会計年度(自 平成20年4月1日 至 平成21年3月31日)

1 発行済株式に関する事項

| 株式の種類   | 前連結会計年度末   | 増加 | 減少 | 当連結会計年度末   |
|---------|------------|----|----|------------|
| 普通株式(株) | 26,863,974 |    |    | 26,863,974 |

2 自己株式に関する事項

| 株式の種類   | 前連結会計年度末 | 増加    | 減少    | 当連結会計年度末 |
|---------|----------|-------|-------|----------|
| 普通株式(株) | 32,479   | 2,150 | 4,740 | 29,889   |

(変動事由の概要)

増加：単元未満株式の買取請求による

減少：単元未満株式の売渡請求による

3 新株予約権等に関する事項

該当事項はありません。

4 配当に関する事項

(1) 配当金支払額

| 決議                   | 株式の種類 | 配当金の総額<br>(千円) | 1株当たり配当額<br>(円) | 基準日        | 効力発生日      |
|----------------------|-------|----------------|-----------------|------------|------------|
| 平成20年6月26日<br>定時株主総会 | 普通株式  | 214,651        | 8               | 平成20年3月31日 | 平成20年6月27日 |

(2) 基準日が当連結会計年度に属する配当のうち、配当の効力発生日が翌連結会計年度となるもの

| 決議                   | 株式の種類 | 配当の原資 | 配当金の総額<br>(千円) | 1株当たり<br>配当額(円) | 基準日        | 効力発生日      |
|----------------------|-------|-------|----------------|-----------------|------------|------------|
| 平成21年6月25日<br>定時株主総会 | 普通株式  | 利益剰余金 | 134,170        | 5               | 平成21年3月31日 | 平成21年6月26日 |

当連結会計年度(自 平成21年 4月 1日 至 平成22年 3月31日)

1 発行済株式に関する事項

| 株式の種類   | 前連結会計年度末   | 増加 | 減少 | 当連結会計年度末   |
|---------|------------|----|----|------------|
| 普通株式(株) | 26,863,974 |    |    | 26,863,974 |

2 自己株式に関する事項

| 株式の種類   | 前連結会計年度末 | 増加    | 減少 | 当連結会計年度末 |
|---------|----------|-------|----|----------|
| 普通株式(株) | 29,889   | 1,240 |    | 31,129   |

(変動事由の概要)

増加：単元未満株式の買取請求による

3 新株予約権等に関する事項

該当事項はありません。

4 配当に関する事項

(1) 配当金支払額

| 決議                    | 株式の種類 | 配当金の総額<br>(千円) | 1株当たり配当額<br>(円) | 基準日         | 効力発生日       |
|-----------------------|-------|----------------|-----------------|-------------|-------------|
| 平成21年 6月25日<br>定時株主総会 | 普通株式  | 134,170        | 5               | 平成21年 3月31日 | 平成21年 6月26日 |

(2) 基準日が当連結会計年度に属する配当のうち、配当の効力発生日が翌連結会計年度となるもの

| 決議                    | 株式の種類 | 配当の原資 | 配当金の総額<br>(千円) | 1株当たり<br>配当額(円) | 基準日         | 効力発生日       |
|-----------------------|-------|-------|----------------|-----------------|-------------|-------------|
| 平成22年 6月25日<br>定時株主総会 | 普通株式  | 利益剰余金 | 134,164        | 5               | 平成22年 3月31日 | 平成22年 6月28日 |

(連結キャッシュ・フロー計算書関係)

| 前連結会計年度<br>(自 平成20年 4月 1日<br>至 平成21年 3月31日)   | 当連結会計年度<br>(自 平成21年 4月 1日<br>至 平成22年 3月31日)   |
|---|---|
| 1 現金及び現金同等物の期末残高と連結貸借対照表<br>に掲記されている科目の金額との関係 | 1 現金及び現金同等物の期末残高と連結貸借対照表<br>に掲記されている科目の金額との関係 |
| 現金及び預金 6,230,591千円                            | 現金及び預金 4,808,542千円                            |
| 現金及び現金同等物 6,230,591千円                         | 現金及び現金同等物 4,808,542千円                         |

(リース取引関係)

| 前連結会計年度<br>(自 平成20年4月1日<br>至 平成21年3月31日)                                  |                    |                    |             |            | 当連結会計年度<br>(自 平成21年4月1日<br>至 平成22年3月31日)          |
|---|--------------------|--------------------|-------------|------------|---|
| リース取引に関する会計基準適用初年度開始前の所有権移転外ファイナンス・リース取引<br>(借主側)                         |                    |                    |             |            | リース取引に関する会計基準適用初年度開始前の所有権移転外ファイナンス・リース取引<br>(借主側) |
| 1 リース物件の取得価額相当額、減価償却累計額相当額及び期末残高相当額                                       |                    |                    |             |            | 1 リース物件の取得価額相当額、減価償却累計額相当額及び期末残高相当額               |
|   | 工具器具<br>備品<br>(千円) | ソフト<br>ウェア<br>(千円) | その他<br>(千円) | 合計<br>(千円) |   |
| 取得価額相当額   | 443,724            | 1,182,269          | 8,186       | 1,634,180  | 取得価額相当額   |
| 減価償却累計額相当額  | 253,299            | 646,501            | 3,212       | 903,012    | 減価償却累計額相当額  |
| 期末残高相当額   | 190,425            | 535,768            | 4,974       | 731,167    | 期末残高相当額   |
| 2 未経過リース料期末残高相当額  |                    |                    |             |            | 2 未経過リース料期末残高相当額                                  |
| 1年内   |                    |                    |             | 315,896千円  | 1年内   |
| 1年超   |                    |                    |             | 436,017 "  | 1年超   |
| 合計  |                    |                    |             | 751,913 "  | 合計  |
| 3 支払リース料、減価償却費相当額及び支払利息相当額  |                    |                    |             |            | 3 支払リース料、減価償却費相当額及び支払利息相当額                        |
| 支払リース料  |                    |                    |             | 364,525千円  | 支払リース料  |
| 減価償却費相当額  |                    |                    |             | 344,085 "  | 減価償却費相当額  |
| 支払利息相当額   |                    |                    |             | 22,672 "   | 支払利息相当額   |
| 4 減価償却費相当額の算定方法は、リース期間を耐用年数とし、残存価額を零とする定額法によっております。                       |                    |                    |             |            | 4 同左  |
| 5 利息相当額の算定方法は、リース料総額とリース物件の取得価額相当額との差額を利息相当額とし、各期への配分方法については、利息法によっております。 |                    |                    |             |            | 5 同左  |
| オペレーティング・リース取引<br>(借主側)   |                    |                    |             |            | オペレーティング・リース取引<br>(借主側)                           |
| 1 オペレーティング・リース取引のうち解約不能のものに係る未経過リース料                                      |                    |                    |             |            | 1 オペレーティング・リース取引のうち解約不能のものに係る未経過リース料              |
| 1年内   |                    |                    |             | 89,612千円   | 1年内   |
| 1年超   |                    |                    |             | 183,516 "  | 1年超   |
| 合計  |                    |                    |             | 273,128 "  | 合計  |
|   |                    |                    |             |            | 合計  |
|   |                    |                    |             |            | 202,501 "   |

(金融商品関係)

当連結会計年度(自 平成21年4月1日 至 平成22年3月31日)

(追加情報)

当連結会計年度より、「金融商品に関する会計基準」(企業会計基準第10号 平成20年3月10日)及び「金融商品の時価等の開示に関する適用指針」(企業会計基準適用指針第19号 平成20年3月10日)を適用しております。

1 金融商品の状況に関する事項

(1) 金融商品に対する取組方針

当社グループは、航空機内装品、機器等の製造事業及び航空機の整備事業を行うための設備投資や売上計画等に照らして、必要な資金を主に銀行・生保等の大手金融機関からの借入により調達しております。資金運用については、一時的な余資を信用力の高い金融機関との間に於いて確定利回り付き金融商品で運用しております。

デリバティブ取引は、通常の事業活動を通じて生じる実需金額の範囲内において実施することとしており、投機的な取引は一切行わない方針であります。

(2) 金融商品の内容及びそのリスク

営業債権である受取手形及び売掛金は、顧客の信用リスクに晒されておりますが、与信管理規程、営業規程等に則り、相手先ごとに期日管理及び残高確認を行うとともに、信用状況の変化を把握する体制としております。また、グローバルに事業を展開していることから生じている外貨建ての営業債権は、為替の変動リスクに晒されておりますが、原則として外貨建債務をネットした金額の半分を上限としたポジションについては、先物為替予約を利用してヘッジしております。

投資有価証券は、業務上の関係を有する企業の株式が殆どであり、市場価格の変動リスクに晒されておりますが、定期的にその時価の把握を行っております。

営業債務である支払手形及び買掛金は、そのほとんどが1年以内の支払期日です。これら営業債務などの流動負債は、その決済時において流動性リスクに晒されますが、当社グループでは、毎月資金繰り計画を見直すなどの方法により、そのリスクを回避しております。また、営業債務の一部は原材料や部品等の輸入に伴う外貨建のものがあり、為替の変動リスクに晒されておりますが、恒常的に同じ外貨建の売掛金残高の範囲内にあります。

借入金のうち、短期借入金は主に営業取引に係る資金調達であり、長期借入金は主に長期の運転資金及び設備投資に係る資金調達です。支払利息の変動リスクを回避するため、借入金のほとんどを固定金利での借入としております。

デリバティブ取引は、外貨建の営業債権に係る為替の変動リスクに対するヘッジ取引を目的とした先物為替予約です。なお、ヘッジ会計に関するヘッジ手段とヘッジ対象、ヘッジ方針、ヘッジの有効性評価の方法等については、前述の「会計処理基準に関する事項」に記載されている「重要なヘッジ会計の方法」をご覧ください。

(3) 金融商品に係るリスク管理体制

信用リスク(取引先の契約不履行等に係るリスク)の管理

当社は、与信管理規程及び営業規程等の社内規定に従い、営業債権について各事業部門における営業部が主要な取引先の状況を定期的にモニタリングし、取引先ごとに期日管理及び残高管理をするとともに、財務状況等の悪化等による回収懸念の早期把握や信用リスクの軽減を図っております。

デリバティブ取引の利用にあたっては、格付の高い金融機関との間でのみ取引を行っております。

市場リスク(為替や金利等の変動リスク)の管理

外貨建の営業債権については、毎月把握する外貨入出金予定額を基に、経理規程等に則った金額と期間の範囲内で先物為替予約を利用して為替変動リスクをヘッジしております。

投資有価証券については、定期的に時価や発行体(取引先企業)の財務状況等を把握しております。

資金調達に係る流動性リスク(支払期日に支払いを実行できなくなるリスク)の管理

当社は、各営業部門や資材部門その他からの入金及び支払の報告に基づき、経理部が日次で邦貨・外貨の資金繰り計画を作成・更新するとともに、手許流動性を一定程度維持することなどにより、流動性リスクを管理しております。

(4) 金融商品の時価等に関する事項についての補足説明

金融商品の時価には、市場価格に基づく価額のほか、市場価格がない場合には合理的に算定された価額が含まれております。当該価額の算定においては変動要因を織り込んでいるため、異なる前提条件等を採用することにより、当該価額が変動することがあります。

2 金融商品の時価等に関する事項

平成22年3月31日における連結貸借対照表計上額、時価及びこれらの差額については、次のとおりであります。なお、時価を把握することが極めて困難と認められるものは、次表には含めておりません。

(単位：千円)

|                                  | 連結貸借対照表<br>計上額 | 時価         | 差額     |
|----------------------------------|----------------|------------|--------|
| (1) 現金及び預金                       | 4,808,542      | 4,808,542  |        |
| (2) 受取手形及び売掛金                    | 14,091,752     | 14,091,752 |        |
| (3) 有価証券及び投資有価証券<br>その他有価証券( 1 ) | 432,172        | 432,172    |        |
| 資産計                              | 19,332,467     | 19,332,467 |        |
| (1) 支払手形及び買掛金                    | 4,734,127      | 4,734,127  |        |
| (2) 短期借入金                        | 15,718,176     | 15,718,176 |        |
| (3) 長期借入金                        | 5,778,616      | 5,870,712  | 92,096 |
| 負債計                              | 26,230,919     | 26,323,015 | 92,096 |
| デリバティブ取引                         |                |            |        |

( 1 ) 時価を把握することが極めて困難な非上場株式については、含めておりません。

(注1)金融商品の時価の算定方法並びに有価証券及びデリバティブ取引に関する事項

資 産

(1) 現金及び預金

預金はすべて短期であり、時価は帳簿価額と近似していることから、当該帳簿価額によっております。

(2) 受取手形及び売掛金

これらは短期間で決済されるため、時価は帳簿価額にほぼ等しいことから、当該帳簿価額によっております。

(3) 投資有価証券

これらの時価について、株式は取引所の価格によっております。また、保有目的ごとの有価証券に関する注記については、「有価証券関係」注記を参照ください。

負 債

(1) 支払手形及び買掛金、並びに(2)短期借入金

これらは短期間で決済されるため、時価は帳簿価額にほぼ等しいことから、当該帳簿価額によっております。

(3) 長期借入金

これらの時価については、元利金の合計額を、新規に同様の借入を行った場合に想定される利率で割り引いた現在価値により算定しております。

デリバティブ取引

「デリバティブ取引関係」注記を参照ください。

(注2) 時価を把握することが極めて困難と認められる金融商品

(単位：千円)

| 区分    | 連結貸借対照表計上額 |
|-------|------------|
| 非上場株式 | 275,562    |

上記については、市場価格がなく、時価を把握することが極めて困難と認められるため、「(3)投資有価証券 其他有価証券」には含めておりません。

(注3) 満期のある金銭債権の連結決算日後の償還予定額

(単位：千円)

|           | 1年以内       | 1年超 |
|-----------|------------|-----|
| 現金及び預金    | 540,000    |     |
| 受取手形及び売掛金 | 14,091,752 |     |
| 合計        | 14,591,752 |     |

(注4) 長期借入金の連結決算日後の返済予定額

連結附属明細表「借入金等明細表」を参照ください。



(有価証券関係)

前連結会計年度

(1) 其他有価証券で時価のあるもの(平成21年3月31日現在)

連結貸借対照表計上額が取得原価を超えるもの

| 区分 | 取得原価<br>(千円) | 連結貸借対照表計上額<br>(千円) | 差額<br>(千円) |
|----|--------------|--------------------|------------|
| 株式 | 228,738      | 383,015            | 154,277    |
| 合計 | 228,738      | 383,015            | 154,277    |

連結貸借対照表計上額が取得原価を超えないもの

| 区分 | 取得原価<br>(千円) | 連結貸借対照表計上額<br>(千円) | 差額<br>(千円) |
|----|--------------|--------------------|------------|
| 株式 | 85,260       | 69,323             | 15,937     |
| 合計 | 85,260       | 69,323             | 15,937     |

(注) 当連結会計年度において、其他有価証券で時価のある株式について 3,717千円減損処理を行っております。  
なお、減損処理にあたっては、期末における時価が取得原価に比べ、30%以上下落した場合には全て減損処理を行っております。

(2) 当連結会計年度中に売却した其他有価証券(自平成20年4月1日至平成21年3月31日)

| 売却額<br>(千円) | 売却益の合計額<br>(千円) | 売却損の合計額<br>(千円) |
|-------------|-----------------|-----------------|
| 130         | 43              |                 |

(3) 時価のない有価証券の内容及び連結貸借対照表計上額(平成21年3月31日現在)

その他

| 区分            | 連結貸借対照表計上額<br>(千円) |
|---------------|--------------------|
| 関連会社株式(非上場株式) | 278,249            |
| 合計            | 278,249            |

当連結会計年度

(1) その他有価証券で時価のあるもの(平成22年3月31日現在)

連結貸借対照表計上額が取得原価を超えるもの

| 区分 | 連結貸借対照表計上額<br>(千円) | 取得原価<br>(千円) | 差額<br>(千円) |
|----|--------------------|--------------|------------|
| 株式 | 432,172            | 249,511      | 182,661    |
| 合計 | 432,172            | 249,511      | 182,661    |

連結貸借対照表計上額が取得原価を超えないもの

| 区分 | 連結貸借対照表計上額<br>(千円) | 取得原価<br>(千円) | 差額<br>(千円) |
|----|--------------------|--------------|------------|
| 株式 | 0                  | 0            |            |
| 合計 | 0                  | 0            |            |

(注) 当連結会計年度において、その他有価証券で時価のある株式について 226千円減損処理を行っております。  
なお、減損処理にあたっては、期末における時価が取得原価に比べ、30%以上下落した場合には全て減損処理を行っております。

(2) 当連結会計年度中に売却したその他有価証券(自 平成21年4月1日 至 平成22年3月31日 )

| 区分 | 売却額<br>(千円) | 売却益の合計額<br>(千円) | 売却損の合計額<br>(千円) |
|----|-------------|-----------------|-----------------|
| 株式 | 526         |                 | 65,736          |

(デリバティブ取引関係)

前連結会計年度(自 平成20年4月1日 至 平成21年3月31日)

1 取引の状況に関する事項

| 前連結会計年度<br>(自 平成20年4月1日<br>至 平成21年3月31日)   |         |         |      |       |
|--|---------|---------|------|-------|
| <p>取引の内容及び利用目的等</p> <p>当社は、通常の営業過程における輸出取引の為替変動によるリスクを軽減するため、先物為替予約取引(包括予約)を行っております。</p> <p>なお、デリバティブ取引を利用してヘッジ会計を行っております。</p> <p>(1) ヘッジ手段とヘッジ対象</p> <table style="width: 100%; border: none;"> <tr> <td style="width: 50%;">(ヘッジ手段)</td> <td style="width: 50%;">(ヘッジ対象)</td> </tr> <tr> <td>為替予約</td> <td>外貨建債権</td> </tr> </table> <p>(2) ヘッジ方針</p> <p>外貨建取引の変動リスクを回避する目的で為替予約取引を行っております。</p> <p>(3) ヘッジの有効性評価の方法</p> <p>繰延ヘッジ処理を採用している取引は、ヘッジ手段とヘッジ対象の重要な取引条件が同一であるため、相場変動を完全に相殺するものと想定できるものとなっております。</p> <p>取引は、ドル建ての売上契約で発生する為替変動リスクをヘッジする目的で実需に基づいて行うこととし、投機目的のためのデリバティブ取引は行わない方針であります。</p> <p>通貨関連における先物為替予約取引は為替変動によるリスクを有しております。しかし、当社のデリバティブ取引の契約先は、いずれも信用度の高い国内主要銀行に限られておりますので、相手先の契約不履行によるいわゆる信用リスクはほとんどないと判断しております。</p> <p>取引の実行に当たっては、一定の社内手続きを経て、全て社長の決裁を得て行われております。</p> <p>なお、連結子会社については、デリバティブ取引はありません。</p> | (ヘッジ手段) | (ヘッジ対象) | 為替予約 | 外貨建債権 |
| (ヘッジ手段)  | (ヘッジ対象) |         |      |       |
| 為替予約   | 外貨建債権   |         |      |       |

2 取引の時価等に関する事項

該当事項はありません。

なお、為替予約取引を行っておりますが、ヘッジ会計を適用しておりますので注記の対象から除いております。

当連結会計年度(自 平成21年4月1日 至 平成22年3月31日)

1 ヘッジ会計が適用されていないデリバティブ取引

該当事項はありません。

2 ヘッジ会計が適用されているデリバティブ取引

(1) 通貨関連

(単位：千円)

| ヘッジ会計の方法   | デリバティブ取引の種類等        | 主なヘッジ対象 | 契約額       | 契約額のうち1年超 | 時価  |
|------------|---------------------|---------|-----------|-----------|-----|
| 為替予約等の振当処理 | 為替予約取引<br>売建<br>米ドル | 売掛金     | 1,408,313 |           | (注) |

(注) 為替予約の振当処理によるものは、ヘッジ対象とされている売掛金と一体として処理されているため、その時価は、当該売掛金の時価に含めて記載しております。

## (退職給付関係)

前連結会計年度(自平成20年4月1日至平成21年3月31日)

## (1) 採用している退職給付制度の概要

当社は、適格退職年金制度及び退職一時金制度を、国内連結子会社は中小企業退職金共済及び退職一時金制度を設けております。又、従業員の退職等に際して割増退職金を支払う場合があります。

なお、一部の在外子会社でも確定拠出型の制度を設けております。この結果、当連結会計年度末現在、当社及び連結子会社全体で退職一時金制度については7社が有しております。

## (2) 退職給付債務に関する事項(平成21年3月31日)

|                       |             |
|-----------------------|-------------|
| イ 退職給付債務              | 8,022,794千円 |
| ロ 年金資産                | 2,317,434千円 |
| ハ 未積立退職給付債務(イ+ロ)      | 5,705,359千円 |
| ニ 未認識数理計算上の差異         | 1,386,235千円 |
| ホ 未認識過去勤務債務           | 801,765千円   |
| ヘ 連結貸借対照表計上額純額(ハ+ニ+ホ) | 5,120,889千円 |
| ト 前払年金費用              |             |
| チ 退職給付引当金(ヘ-ト)        | 5,120,889千円 |

(注)一部の子会社は、退職給付債務の算定にあたり、簡便法を採用しております。

## (3) 退職給付費用に関する事項(自平成20年4月1日至平成21年3月31日)

|                     |           |
|---------------------|-----------|
| イ 勤務費用              | 432,300千円 |
| ロ 利息費用              | 182,238千円 |
| ハ 期待運用収益            | 65,720千円  |
| ニ 数理計算上の差異の費用処理額    | 94,790千円  |
| ホ 過去勤務債務の費用処理額      | 105,197千円 |
| ヘ 退職給付費用(イ+ロ+ハ+ニ+ホ) | 538,412千円 |

(注)簡便法を採用している連結子会社の退職給付費用は、「イ 勤務費用」に計上しております。

## (4) 退職給付債務等の計算の基礎に関する事項

|                  |          |
|------------------|----------|
| イ 退職給付見込額の期間配分方法 | 期間定額基準   |
| ロ 割引率            | 2.5%     |
| ハ 期待運用収益率        | 2.5%     |
| ニ 過去勤務債務の額の処理年数  | 10年(定額法) |
| ホ 数理計算上の差異の処理年数  | 10年(定額法) |

当連結会計年度(自 平成21年4月1日 至 平成22年3月31日)

(1) 採用している退職給付制度の概要

当社は、適格退職年金制度及び退職一時金制度を、国内連結子会社は中小企業退職金共済及び退職一時金制度を設けております。又、従業員の退職等に際して割増退職金を支払う場合があります。

なお、一部の在外子会社でも確定拠出型の制度を設けております。この結果、当連結会計年度末現在、当社及び連結子会社全体で退職一時金制度については7社が有しております。

(2) 退職給付債務に関する事項(平成22年3月31日)

|                       |             |
|-----------------------|-------------|
| イ 退職給付債務              | 8,236,793千円 |
| ロ 年金資産                | 2,562,844千円 |
| ハ 未積立退職給付債務(イ+ロ)      | 5,673,949千円 |
| ニ 未認識数理計算上の差異         | 1,133,985千円 |
| ホ 未認識過去勤務債務           | 696,568千円   |
| ヘ 連結貸借対照表計上額純額(ハ+ニ+ホ) | 5,236,532千円 |
| ト 前払年金費用              |             |
| チ 退職給付引当金(ヘ-ト)        | 5,236,532千円 |

(注)一部の子会社は、退職給付債務の算定にあたり、簡便法を採用しております。

(3) 退職給付費用に関する事項(自平成21年4月1日 至平成22年3月31日)

|                     |           |
|---------------------|-----------|
| イ 勤務費用              | 444,971千円 |
| ロ 利息費用              | 187,579千円 |
| ハ 期待運用収益            | 57,935千円  |
| ニ 数理計算上の差異の費用処理額    | 141,712千円 |
| ホ 過去勤務債務の費用処理額      | 105,197千円 |
| ヘ 退職給付費用(イ+ロ+ハ+ニ+ホ) | 611,129千円 |

(注)簡便法を採用している連結子会社の退職給付費用は、「イ 勤務費用」に計上しております。

(4) 退職給付債務等の計算の基礎に関する事項

|                  |          |
|------------------|----------|
| イ 退職給付見込額の期間配分方法 | 期間定額基準   |
| ロ 割引率            | 2.5%     |
| ハ 期待運用収益率        | 2.5%     |
| ニ 過去勤務債務の額の処理年数  | 10年(定額法) |
| ホ 数理計算上の差異の処理年数  | 10年(定額法) |

(ストック・オプション等関係)

該当事項はありません。

(税効果会計関係)

| 前連結会計年度<br>(平成21年3月31日)  | 当連結会計年度<br>(平成22年3月31日) |           |             |        |         |       |                    |         |            |         |              |         |          |         |              |         |                  |           |                  |           |                    |         |   |        |         |         |       |         |      |                    |      |            |          |           |        |          |          |              |      |        |       |        |      |  |                     |        |              |        |     |        |   |         |          |         |           |           |  |                |           |             |        |         |        |           |         |       |         |              |         |       |        |     |         |   |           |                  |           |                    |         |       |        |         |         |     |         |   |           |          |           |        |         |          |           |      |  |     |       |      |  |                     |        |              |        |     |        |   |         |          |         |           |           |
|--|-------------------------|-----------|-------------|--------|---------|-------|--------------------|---------|------------|---------|--------------|---------|----------|---------|--------------|---------|------------------|-----------|------------------|-----------|--------------------|---------|---|--------|---------|---------|-------|---------|------|--------------------|------|------------|----------|-----------|--------|----------|----------|--------------|------|--------|-------|--------|------|--|---------------------|--------|--------------|--------|-----|--------|---|---------|----------|---------|-----------|-----------|--|----------------|-----------|-------------|--------|---------|--------|-----------|---------|-------|---------|--------------|---------|-------|--------|-----|---------|---|-----------|------------------|-----------|--------------------|---------|-------|--------|---------|---------|-----|---------|---|-----------|----------|-----------|--------|---------|----------|-----------|------|--|-----|-------|------|--|---------------------|--------|--------------|--------|-----|--------|---|---------|----------|---------|-----------|-----------|
| <p>1 繰延税金資産及び繰延税金負債の発生の主な原因別の内訳</p> <p>(繰延税金資産)</p> <p>流動資産</p> <table style="width: 100%; border-collapse: collapse;"> <tr><td>賞与引当金損金算入限度超過額</td><td style="text-align: right;">423,678千円</td></tr> <tr><td>連結上の未実現利益調整</td><td style="text-align: right;">28,036</td></tr> <tr><td>未払事業税否認</td><td style="text-align: right;">8,810</td></tr> <tr><td>棚卸資産評価損否認</td><td style="text-align: right;">338,666</td></tr> <tr><td>開発費否認</td><td style="text-align: right;">378,485</td></tr> <tr><td>工事損失引当金繰入額否認</td><td style="text-align: right;">134,678</td></tr> <tr><td>繰越欠損金</td><td style="text-align: right;">175,144</td></tr> <tr><td>その他</td><td style="text-align: right;">154,058</td></tr> <tr><td>計</td><td style="text-align: right;">1,641,557</td></tr> </table> <p>固定資産</p> <table style="width: 100%; border-collapse: collapse;"> <tr><td>退職給付引当金損金算入限度超過額</td><td style="text-align: right;">2,071,947</td></tr> <tr><td>役員退職慰労引当金損金算入限度超過額</td><td style="text-align: right;">141,232</td></tr> <tr><td>開発費否認</td><td style="text-align: right;">96,781</td></tr> <tr><td>土地の減損損失</td><td style="text-align: right;">101,565</td></tr> <tr><td>繰越欠損金</td><td style="text-align: right;">335,806</td></tr> <tr><td>その他</td><td style="text-align: right;">324,208</td></tr> <tr><td>計</td><td style="text-align: right;">3,071,541</td></tr> </table> <table style="width: 100%; border-collapse: collapse;"> <tr><td>繰延税金資産小計</td><td style="text-align: right;">4,713,098</td></tr> <tr><td>評価性引当金</td><td style="text-align: right;">115,136</td></tr> <tr><td>繰延税金資産合計</td><td style="text-align: right;">4,597,965</td></tr> </table> <p>(繰延税金負債)</p> <table style="width: 100%; border-collapse: collapse;"> <tr><td>流動負債</td><td></td></tr> <tr><td>その他</td><td style="text-align: right;">11,801</td></tr> <tr><td>固定負債</td><td></td></tr> <tr><td>子会社の留保利益に対する追加税金見込額</td><td style="text-align: right;">45,763</td></tr> <tr><td>その他有価証券評価差額金</td><td style="text-align: right;">56,027</td></tr> <tr><td>その他</td><td style="text-align: right;">40,587</td></tr> <tr><td>計</td><td style="text-align: right;">142,378</td></tr> <tr><td>繰延税金負債合計</td><td style="text-align: right;">154,179</td></tr> <tr><td>繰延税金資産の純額</td><td style="text-align: right;">4,443,785</td></tr> </table> | 賞与引当金損金算入限度超過額          | 423,678千円 | 連結上の未実現利益調整 | 28,036 | 未払事業税否認 | 8,810 | 棚卸資産評価損否認          | 338,666 | 開発費否認      | 378,485 | 工事損失引当金繰入額否認 | 134,678 | 繰越欠損金    | 175,144 | その他          | 154,058 | 計                | 1,641,557 | 退職給付引当金損金算入限度超過額 | 2,071,947 | 役員退職慰労引当金損金算入限度超過額 | 141,232 | 開発費否認   | 96,781 | 土地の減損損失 | 101,565 | 繰越欠損金 | 335,806 | その他  | 324,208            | 計    | 3,071,541  | 繰延税金資産小計 | 4,713,098 | 評価性引当金 | 115,136  | 繰延税金資産合計 | 4,597,965    | 流動負債 |        | その他   | 11,801 | 固定負債 |  | 子会社の留保利益に対する追加税金見込額 | 45,763 | その他有価証券評価差額金 | 56,027 | その他 | 40,587 | 計 | 142,378 | 繰延税金負債合計 | 154,179 | 繰延税金資産の純額 | 4,443,785 | <p>1 繰延税金資産及び繰延税金負債の発生の主な原因別の内訳</p> <p>(繰延税金資産)</p> <p>流動資産</p> <table style="width: 100%; border-collapse: collapse;"> <tr><td>賞与引当金損金算入限度超過額</td><td style="text-align: right;">456,110千円</td></tr> <tr><td>連結上の未実現利益調整</td><td style="text-align: right;">27,964</td></tr> <tr><td>未払事業税否認</td><td style="text-align: right;">33,729</td></tr> <tr><td>棚卸資産評価損否認</td><td style="text-align: right;">331,361</td></tr> <tr><td>開発費否認</td><td style="text-align: right;">486,140</td></tr> <tr><td>工事損失引当金繰入額否認</td><td style="text-align: right;">298,368</td></tr> <tr><td>繰越欠損金</td><td style="text-align: right;">55,919</td></tr> <tr><td>その他</td><td style="text-align: right;">186,354</td></tr> <tr><td>計</td><td style="text-align: right;">1,875,950</td></tr> </table> <p>固定資産</p> <table style="width: 100%; border-collapse: collapse;"> <tr><td>退職給付引当金損金算入限度超過額</td><td style="text-align: right;">2,119,425</td></tr> <tr><td>役員退職慰労引当金損金算入限度超過額</td><td style="text-align: right;">130,522</td></tr> <tr><td>開発費否認</td><td style="text-align: right;">99,921</td></tr> <tr><td>土地の減損損失</td><td style="text-align: right;">101,565</td></tr> <tr><td>その他</td><td style="text-align: right;">410,929</td></tr> <tr><td>計</td><td style="text-align: right;">2,862,364</td></tr> </table> <table style="width: 100%; border-collapse: collapse;"> <tr><td>繰延税金資産小計</td><td style="text-align: right;">4,738,314</td></tr> <tr><td>評価性引当金</td><td style="text-align: right;">257,808</td></tr> <tr><td>繰延税金資産合計</td><td style="text-align: right;">4,480,505</td></tr> </table> <p>(繰延税金負債)</p> <table style="width: 100%; border-collapse: collapse;"> <tr><td>流動負債</td><td></td></tr> <tr><td>その他</td><td style="text-align: right;">8,914</td></tr> <tr><td>固定負債</td><td></td></tr> <tr><td>子会社の留保利益に対する追加税金見込額</td><td style="text-align: right;">61,950</td></tr> <tr><td>その他有価証券評価差額金</td><td style="text-align: right;">73,977</td></tr> <tr><td>その他</td><td style="text-align: right;">28,603</td></tr> <tr><td>計</td><td style="text-align: right;">164,532</td></tr> <tr><td>繰延税金負債合計</td><td style="text-align: right;">173,446</td></tr> <tr><td>繰延税金資産の純額</td><td style="text-align: right;">4,307,058</td></tr> </table> | 賞与引当金損金算入限度超過額 | 456,110千円 | 連結上の未実現利益調整 | 27,964 | 未払事業税否認 | 33,729 | 棚卸資産評価損否認 | 331,361 | 開発費否認 | 486,140 | 工事損失引当金繰入額否認 | 298,368 | 繰越欠損金 | 55,919 | その他 | 186,354 | 計 | 1,875,950 | 退職給付引当金損金算入限度超過額 | 2,119,425 | 役員退職慰労引当金損金算入限度超過額 | 130,522 | 開発費否認 | 99,921 | 土地の減損損失 | 101,565 | その他 | 410,929 | 計 | 2,862,364 | 繰延税金資産小計 | 4,738,314 | 評価性引当金 | 257,808 | 繰延税金資産合計 | 4,480,505 | 流動負債 |  | その他 | 8,914 | 固定負債 |  | 子会社の留保利益に対する追加税金見込額 | 61,950 | その他有価証券評価差額金 | 73,977 | その他 | 28,603 | 計 | 164,532 | 繰延税金負債合計 | 173,446 | 繰延税金資産の純額 | 4,307,058 |
| 賞与引当金損金算入限度超過額   | 423,678千円               |           |             |        |         |       |                    |         |            |         |              |         |          |         |              |         |                  |           |                  |           |                    |         |   |        |         |         |       |         |      |                    |      |            |          |           |        |          |          |              |      |        |       |        |      |  |                     |        |              |        |     |        |   |         |          |         |           |           |  |                |           |             |        |         |        |           |         |       |         |              |         |       |        |     |         |   |           |                  |           |                    |         |       |        |         |         |     |         |   |           |          |           |        |         |          |           |      |  |     |       |      |  |                     |        |              |        |     |        |   |         |          |         |           |           |
| 連結上の未実現利益調整  | 28,036                  |           |             |        |         |       |                    |         |            |         |              |         |          |         |              |         |                  |           |                  |           |                    |         |   |        |         |         |       |         |      |                    |      |            |          |           |        |          |          |              |      |        |       |        |      |  |                     |        |              |        |     |        |   |         |          |         |           |           |  |                |           |             |        |         |        |           |         |       |         |              |         |       |        |     |         |   |           |                  |           |                    |         |       |        |         |         |     |         |   |           |          |           |        |         |          |           |      |  |     |       |      |  |                     |        |              |        |     |        |   |         |          |         |           |           |
| 未払事業税否認  | 8,810                   |           |             |        |         |       |                    |         |            |         |              |         |          |         |              |         |                  |           |                  |           |                    |         |   |        |         |         |       |         |      |                    |      |            |          |           |        |          |          |              |      |        |       |        |      |  |                     |        |              |        |     |        |   |         |          |         |           |           |  |                |           |             |        |         |        |           |         |       |         |              |         |       |        |     |         |   |           |                  |           |                    |         |       |        |         |         |     |         |   |           |          |           |        |         |          |           |      |  |     |       |      |  |                     |        |              |        |     |        |   |         |          |         |           |           |
| 棚卸資産評価損否認  | 338,666                 |           |             |        |         |       |                    |         |            |         |              |         |          |         |              |         |                  |           |                  |           |                    |         |   |        |         |         |       |         |      |                    |      |            |          |           |        |          |          |              |      |        |       |        |      |  |                     |        |              |        |     |        |   |         |          |         |           |           |  |                |           |             |        |         |        |           |         |       |         |              |         |       |        |     |         |   |           |                  |           |                    |         |       |        |         |         |     |         |   |           |          |           |        |         |          |           |      |  |     |       |      |  |                     |        |              |        |     |        |   |         |          |         |           |           |
| 開発費否認  | 378,485                 |           |             |        |         |       |                    |         |            |         |              |         |          |         |              |         |                  |           |                  |           |                    |         |   |        |         |         |       |         |      |                    |      |            |          |           |        |          |          |              |      |        |       |        |      |  |                     |        |              |        |     |        |   |         |          |         |           |           |  |                |           |             |        |         |        |           |         |       |         |              |         |       |        |     |         |   |           |                  |           |                    |         |       |        |         |         |     |         |   |           |          |           |        |         |          |           |      |  |     |       |      |  |                     |        |              |        |     |        |   |         |          |         |           |           |
| 工事損失引当金繰入額否認   | 134,678                 |           |             |        |         |       |                    |         |            |         |              |         |          |         |              |         |                  |           |                  |           |                    |         |   |        |         |         |       |         |      |                    |      |            |          |           |        |          |          |              |      |        |       |        |      |  |                     |        |              |        |     |        |   |         |          |         |           |           |  |                |           |             |        |         |        |           |         |       |         |              |         |       |        |     |         |   |           |                  |           |                    |         |       |        |         |         |     |         |   |           |          |           |        |         |          |           |      |  |     |       |      |  |                     |        |              |        |     |        |   |         |          |         |           |           |
| 繰越欠損金  | 175,144                 |           |             |        |         |       |                    |         |            |         |              |         |          |         |              |         |                  |           |                  |           |                    |         |   |        |         |         |       |         |      |                    |      |            |          |           |        |          |          |              |      |        |       |        |      |  |                     |        |              |        |     |        |   |         |          |         |           |           |  |                |           |             |        |         |        |           |         |       |         |              |         |       |        |     |         |   |           |                  |           |                    |         |       |        |         |         |     |         |   |           |          |           |        |         |          |           |      |  |     |       |      |  |                     |        |              |        |     |        |   |         |          |         |           |           |
| その他  | 154,058                 |           |             |        |         |       |                    |         |            |         |              |         |          |         |              |         |                  |           |                  |           |                    |         |   |        |         |         |       |         |      |                    |      |            |          |           |        |          |          |              |      |        |       |        |      |  |                     |        |              |        |     |        |   |         |          |         |           |           |  |                |           |             |        |         |        |           |         |       |         |              |         |       |        |     |         |   |           |                  |           |                    |         |       |        |         |         |     |         |   |           |          |           |        |         |          |           |      |  |     |       |      |  |                     |        |              |        |     |        |   |         |          |         |           |           |
| 計  | 1,641,557               |           |             |        |         |       |                    |         |            |         |              |         |          |         |              |         |                  |           |                  |           |                    |         |   |        |         |         |       |         |      |                    |      |            |          |           |        |          |          |              |      |        |       |        |      |  |                     |        |              |        |     |        |   |         |          |         |           |           |  |                |           |             |        |         |        |           |         |       |         |              |         |       |        |     |         |   |           |                  |           |                    |         |       |        |         |         |     |         |   |           |          |           |        |         |          |           |      |  |     |       |      |  |                     |        |              |        |     |        |   |         |          |         |           |           |
| 退職給付引当金損金算入限度超過額   | 2,071,947               |           |             |        |         |       |                    |         |            |         |              |         |          |         |              |         |                  |           |                  |           |                    |         |   |        |         |         |       |         |      |                    |      |            |          |           |        |          |          |              |      |        |       |        |      |  |                     |        |              |        |     |        |   |         |          |         |           |           |  |                |           |             |        |         |        |           |         |       |         |              |         |       |        |     |         |   |           |                  |           |                    |         |       |        |         |         |     |         |   |           |          |           |        |         |          |           |      |  |     |       |      |  |                     |        |              |        |     |        |   |         |          |         |           |           |
| 役員退職慰労引当金損金算入限度超過額   | 141,232                 |           |             |        |         |       |                    |         |            |         |              |         |          |         |              |         |                  |           |                  |           |                    |         |   |        |         |         |       |         |      |                    |      |            |          |           |        |          |          |              |      |        |       |        |      |  |                     |        |              |        |     |        |   |         |          |         |           |           |  |                |           |             |        |         |        |           |         |       |         |              |         |       |        |     |         |   |           |                  |           |                    |         |       |        |         |         |     |         |   |           |          |           |        |         |          |           |      |  |     |       |      |  |                     |        |              |        |     |        |   |         |          |         |           |           |
| 開発費否認  | 96,781                  |           |             |        |         |       |                    |         |            |         |              |         |          |         |              |         |                  |           |                  |           |                    |         |   |        |         |         |       |         |      |                    |      |            |          |           |        |          |          |              |      |        |       |        |      |  |                     |        |              |        |     |        |   |         |          |         |           |           |  |                |           |             |        |         |        |           |         |       |         |              |         |       |        |     |         |   |           |                  |           |                    |         |       |        |         |         |     |         |   |           |          |           |        |         |          |           |      |  |     |       |      |  |                     |        |              |        |     |        |   |         |          |         |           |           |
| 土地の減損損失  | 101,565                 |           |             |        |         |       |                    |         |            |         |              |         |          |         |              |         |                  |           |                  |           |                    |         |   |        |         |         |       |         |      |                    |      |            |          |           |        |          |          |              |      |        |       |        |      |  |                     |        |              |        |     |        |   |         |          |         |           |           |  |                |           |             |        |         |        |           |         |       |         |              |         |       |        |     |         |   |           |                  |           |                    |         |       |        |         |         |     |         |   |           |          |           |        |         |          |           |      |  |     |       |      |  |                     |        |              |        |     |        |   |         |          |         |           |           |
| 繰越欠損金  | 335,806                 |           |             |        |         |       |                    |         |            |         |              |         |          |         |              |         |                  |           |                  |           |                    |         |   |        |         |         |       |         |      |                    |      |            |          |           |        |          |          |              |      |        |       |        |      |  |                     |        |              |        |     |        |   |         |          |         |           |           |  |                |           |             |        |         |        |           |         |       |         |              |         |       |        |     |         |   |           |                  |           |                    |         |       |        |         |         |     |         |   |           |          |           |        |         |          |           |      |  |     |       |      |  |                     |        |              |        |     |        |   |         |          |         |           |           |
| その他  | 324,208                 |           |             |        |         |       |                    |         |            |         |              |         |          |         |              |         |                  |           |                  |           |                    |         |   |        |         |         |       |         |      |                    |      |            |          |           |        |          |          |              |      |        |       |        |      |  |                     |        |              |        |     |        |   |         |          |         |           |           |  |                |           |             |        |         |        |           |         |       |         |              |         |       |        |     |         |   |           |                  |           |                    |         |       |        |         |         |     |         |   |           |          |           |        |         |          |           |      |  |     |       |      |  |                     |        |              |        |     |        |   |         |          |         |           |           |
| 計  | 3,071,541               |           |             |        |         |       |                    |         |            |         |              |         |          |         |              |         |                  |           |                  |           |                    |         |   |        |         |         |       |         |      |                    |      |            |          |           |        |          |          |              |      |        |       |        |      |  |                     |        |              |        |     |        |   |         |          |         |           |           |  |                |           |             |        |         |        |           |         |       |         |              |         |       |        |     |         |   |           |                  |           |                    |         |       |        |         |         |     |         |   |           |          |           |        |         |          |           |      |  |     |       |      |  |                     |        |              |        |     |        |   |         |          |         |           |           |
| 繰延税金資産小計   | 4,713,098               |           |             |        |         |       |                    |         |            |         |              |         |          |         |              |         |                  |           |                  |           |                    |         |   |        |         |         |       |         |      |                    |      |            |          |           |        |          |          |              |      |        |       |        |      |  |                     |        |              |        |     |        |   |         |          |         |           |           |  |                |           |             |        |         |        |           |         |       |         |              |         |       |        |     |         |   |           |                  |           |                    |         |       |        |         |         |     |         |   |           |          |           |        |         |          |           |      |  |     |       |      |  |                     |        |              |        |     |        |   |         |          |         |           |           |
| 評価性引当金   | 115,136                 |           |             |        |         |       |                    |         |            |         |              |         |          |         |              |         |                  |           |                  |           |                    |         |   |        |         |         |       |         |      |                    |      |            |          |           |        |          |          |              |      |        |       |        |      |  |                     |        |              |        |     |        |   |         |          |         |           |           |  |                |           |             |        |         |        |           |         |       |         |              |         |       |        |     |         |   |           |                  |           |                    |         |       |        |         |         |     |         |   |           |          |           |        |         |          |           |      |  |     |       |      |  |                     |        |              |        |     |        |   |         |          |         |           |           |
| 繰延税金資産合計   | 4,597,965               |           |             |        |         |       |                    |         |            |         |              |         |          |         |              |         |                  |           |                  |           |                    |         |   |        |         |         |       |         |      |                    |      |            |          |           |        |          |          |              |      |        |       |        |      |  |                     |        |              |        |     |        |   |         |          |         |           |           |  |                |           |             |        |         |        |           |         |       |         |              |         |       |        |     |         |   |           |                  |           |                    |         |       |        |         |         |     |         |   |           |          |           |        |         |          |           |      |  |     |       |      |  |                     |        |              |        |     |        |   |         |          |         |           |           |
| 流動負債   |                         |           |             |        |         |       |                    |         |            |         |              |         |          |         |              |         |                  |           |                  |           |                    |         |   |        |         |         |       |         |      |                    |      |            |          |           |        |          |          |              |      |        |       |        |      |  |                     |        |              |        |     |        |   |         |          |         |           |           |  |                |           |             |        |         |        |           |         |       |         |              |         |       |        |     |         |   |           |                  |           |                    |         |       |        |         |         |     |         |   |           |          |           |        |         |          |           |      |  |     |       |      |  |                     |        |              |        |     |        |   |         |          |         |           |           |
| その他  | 11,801                  |           |             |        |         |       |                    |         |            |         |              |         |          |         |              |         |                  |           |                  |           |                    |         |   |        |         |         |       |         |      |                    |      |            |          |           |        |          |          |              |      |        |       |        |      |  |                     |        |              |        |     |        |   |         |          |         |           |           |  |                |           |             |        |         |        |           |         |       |         |              |         |       |        |     |         |   |           |                  |           |                    |         |       |        |         |         |     |         |   |           |          |           |        |         |          |           |      |  |     |       |      |  |                     |        |              |        |     |        |   |         |          |         |           |           |
| 固定負債   |                         |           |             |        |         |       |                    |         |            |         |              |         |          |         |              |         |                  |           |                  |           |                    |         |   |        |         |         |       |         |      |                    |      |            |          |           |        |          |          |              |      |        |       |        |      |  |                     |        |              |        |     |        |   |         |          |         |           |           |  |                |           |             |        |         |        |           |         |       |         |              |         |       |        |     |         |   |           |                  |           |                    |         |       |        |         |         |     |         |   |           |          |           |        |         |          |           |      |  |     |       |      |  |                     |        |              |        |     |        |   |         |          |         |           |           |
| 子会社の留保利益に対する追加税金見込額  | 45,763                  |           |             |        |         |       |                    |         |            |         |              |         |          |         |              |         |                  |           |                  |           |                    |         |   |        |         |         |       |         |      |                    |      |            |          |           |        |          |          |              |      |        |       |        |      |  |                     |        |              |        |     |        |   |         |          |         |           |           |  |                |           |             |        |         |        |           |         |       |         |              |         |       |        |     |         |   |           |                  |           |                    |         |       |        |         |         |     |         |   |           |          |           |        |         |          |           |      |  |     |       |      |  |                     |        |              |        |     |        |   |         |          |         |           |           |
| その他有価証券評価差額金   | 56,027                  |           |             |        |         |       |                    |         |            |         |              |         |          |         |              |         |                  |           |                  |           |                    |         |   |        |         |         |       |         |      |                    |      |            |          |           |        |          |          |              |      |        |       |        |      |  |                     |        |              |        |     |        |   |         |          |         |           |           |  |                |           |             |        |         |        |           |         |       |         |              |         |       |        |     |         |   |           |                  |           |                    |         |       |        |         |         |     |         |   |           |          |           |        |         |          |           |      |  |     |       |      |  |                     |        |              |        |     |        |   |         |          |         |           |           |
| その他  | 40,587                  |           |             |        |         |       |                    |         |            |         |              |         |          |         |              |         |                  |           |                  |           |                    |         |   |        |         |         |       |         |      |                    |      |            |          |           |        |          |          |              |      |        |       |        |      |  |                     |        |              |        |     |        |   |         |          |         |           |           |  |                |           |             |        |         |        |           |         |       |         |              |         |       |        |     |         |   |           |                  |           |                    |         |       |        |         |         |     |         |   |           |          |           |        |         |          |           |      |  |     |       |      |  |                     |        |              |        |     |        |   |         |          |         |           |           |
| 計  | 142,378                 |           |             |        |         |       |                    |         |            |         |              |         |          |         |              |         |                  |           |                  |           |                    |         |   |        |         |         |       |         |      |                    |      |            |          |           |        |          |          |              |      |        |       |        |      |  |                     |        |              |        |     |        |   |         |          |         |           |           |  |                |           |             |        |         |        |           |         |       |         |              |         |       |        |     |         |   |           |                  |           |                    |         |       |        |         |         |     |         |   |           |          |           |        |         |          |           |      |  |     |       |      |  |                     |        |              |        |     |        |   |         |          |         |           |           |
| 繰延税金負債合計   | 154,179                 |           |             |        |         |       |                    |         |            |         |              |         |          |         |              |         |                  |           |                  |           |                    |         |   |        |         |         |       |         |      |                    |      |            |          |           |        |          |          |              |      |        |       |        |      |  |                     |        |              |        |     |        |   |         |          |         |           |           |  |                |           |             |        |         |        |           |         |       |         |              |         |       |        |     |         |   |           |                  |           |                    |         |       |        |         |         |     |         |   |           |          |           |        |         |          |           |      |  |     |       |      |  |                     |        |              |        |     |        |   |         |          |         |           |           |
| 繰延税金資産の純額  | 4,443,785               |           |             |        |         |       |                    |         |            |         |              |         |          |         |              |         |                  |           |                  |           |                    |         |   |        |         |         |       |         |      |                    |      |            |          |           |        |          |          |              |      |        |       |        |      |  |                     |        |              |        |     |        |   |         |          |         |           |           |  |                |           |             |        |         |        |           |         |       |         |              |         |       |        |     |         |   |           |                  |           |                    |         |       |        |         |         |     |         |   |           |          |           |        |         |          |           |      |  |     |       |      |  |                     |        |              |        |     |        |   |         |          |         |           |           |
| 賞与引当金損金算入限度超過額   | 456,110千円               |           |             |        |         |       |                    |         |            |         |              |         |          |         |              |         |                  |           |                  |           |                    |         |   |        |         |         |       |         |      |                    |      |            |          |           |        |          |          |              |      |        |       |        |      |  |                     |        |              |        |     |        |   |         |          |         |           |           |  |                |           |             |        |         |        |           |         |       |         |              |         |       |        |     |         |   |           |                  |           |                    |         |       |        |         |         |     |         |   |           |          |           |        |         |          |           |      |  |     |       |      |  |                     |        |              |        |     |        |   |         |          |         |           |           |
| 連結上の未実現利益調整  | 27,964                  |           |             |        |         |       |                    |         |            |         |              |         |          |         |              |         |                  |           |                  |           |                    |         |   |        |         |         |       |         |      |                    |      |            |          |           |        |          |          |              |      |        |       |        |      |  |                     |        |              |        |     |        |   |         |          |         |           |           |  |                |           |             |        |         |        |           |         |       |         |              |         |       |        |     |         |   |           |                  |           |                    |         |       |        |         |         |     |         |   |           |          |           |        |         |          |           |      |  |     |       |      |  |                     |        |              |        |     |        |   |         |          |         |           |           |
| 未払事業税否認  | 33,729                  |           |             |        |         |       |                    |         |            |         |              |         |          |         |              |         |                  |           |                  |           |                    |         |   |        |         |         |       |         |      |                    |      |            |          |           |        |          |          |              |      |        |       |        |      |  |                     |        |              |        |     |        |   |         |          |         |           |           |  |                |           |             |        |         |        |           |         |       |         |              |         |       |        |     |         |   |           |                  |           |                    |         |       |        |         |         |     |         |   |           |          |           |        |         |          |           |      |  |     |       |      |  |                     |        |              |        |     |        |   |         |          |         |           |           |
| 棚卸資産評価損否認  | 331,361                 |           |             |        |         |       |                    |         |            |         |              |         |          |         |              |         |                  |           |                  |           |                    |         |   |        |         |         |       |         |      |                    |      |            |          |           |        |          |          |              |      |        |       |        |      |  |                     |        |              |        |     |        |   |         |          |         |           |           |  |                |           |             |        |         |        |           |         |       |         |              |         |       |        |     |         |   |           |                  |           |                    |         |       |        |         |         |     |         |   |           |          |           |        |         |          |           |      |  |     |       |      |  |                     |        |              |        |     |        |   |         |          |         |           |           |
| 開発費否認  | 486,140                 |           |             |        |         |       |                    |         |            |         |              |         |          |         |              |         |                  |           |                  |           |                    |         |   |        |         |         |       |         |      |                    |      |            |          |           |        |          |          |              |      |        |       |        |      |  |                     |        |              |        |     |        |   |         |          |         |           |           |  |                |           |             |        |         |        |           |         |       |         |              |         |       |        |     |         |   |           |                  |           |                    |         |       |        |         |         |     |         |   |           |          |           |        |         |          |           |      |  |     |       |      |  |                     |        |              |        |     |        |   |         |          |         |           |           |
| 工事損失引当金繰入額否認   | 298,368                 |           |             |        |         |       |                    |         |            |         |              |         |          |         |              |         |                  |           |                  |           |                    |         |   |        |         |         |       |         |      |                    |      |            |          |           |        |          |          |              |      |        |       |        |      |  |                     |        |              |        |     |        |   |         |          |         |           |           |  |                |           |             |        |         |        |           |         |       |         |              |         |       |        |     |         |   |           |                  |           |                    |         |       |        |         |         |     |         |   |           |          |           |        |         |          |           |      |  |     |       |      |  |                     |        |              |        |     |        |   |         |          |         |           |           |
| 繰越欠損金  | 55,919                  |           |             |        |         |       |                    |         |            |         |              |         |          |         |              |         |                  |           |                  |           |                    |         |   |        |         |         |       |         |      |                    |      |            |          |           |        |          |          |              |      |        |       |        |      |  |                     |        |              |        |     |        |   |         |          |         |           |           |  |                |           |             |        |         |        |           |         |       |         |              |         |       |        |     |         |   |           |                  |           |                    |         |       |        |         |         |     |         |   |           |          |           |        |         |          |           |      |  |     |       |      |  |                     |        |              |        |     |        |   |         |          |         |           |           |
| その他  | 186,354                 |           |             |        |         |       |                    |         |            |         |              |         |          |         |              |         |                  |           |                  |           |                    |         |   |        |         |         |       |         |      |                    |      |            |          |           |        |          |          |              |      |        |       |        |      |  |                     |        |              |        |     |        |   |         |          |         |           |           |  |                |           |             |        |         |        |           |         |       |         |              |         |       |        |     |         |   |           |                  |           |                    |         |       |        |         |         |     |         |   |           |          |           |        |         |          |           |      |  |     |       |      |  |                     |        |              |        |     |        |   |         |          |         |           |           |
| 計  | 1,875,950               |           |             |        |         |       |                    |         |            |         |              |         |          |         |              |         |                  |           |                  |           |                    |         |   |        |         |         |       |         |      |                    |      |            |          |           |        |          |          |              |      |        |       |        |      |  |                     |        |              |        |     |        |   |         |          |         |           |           |  |                |           |             |        |         |        |           |         |       |         |              |         |       |        |     |         |   |           |                  |           |                    |         |       |        |         |         |     |         |   |           |          |           |        |         |          |           |      |  |     |       |      |  |                     |        |              |        |     |        |   |         |          |         |           |           |
| 退職給付引当金損金算入限度超過額   | 2,119,425               |           |             |        |         |       |                    |         |            |         |              |         |          |         |              |         |                  |           |                  |           |                    |         |   |        |         |         |       |         |      |                    |      |            |          |           |        |          |          |              |      |        |       |        |      |  |                     |        |              |        |     |        |   |         |          |         |           |           |  |                |           |             |        |         |        |           |         |       |         |              |         |       |        |     |         |   |           |                  |           |                    |         |       |        |         |         |     |         |   |           |          |           |        |         |          |           |      |  |     |       |      |  |                     |        |              |        |     |        |   |         |          |         |           |           |
| 役員退職慰労引当金損金算入限度超過額   | 130,522                 |           |             |        |         |       |                    |         |            |         |              |         |          |         |              |         |                  |           |                  |           |                    |         |   |        |         |         |       |         |      |                    |      |            |          |           |        |          |          |              |      |        |       |        |      |  |                     |        |              |        |     |        |   |         |          |         |           |           |  |                |           |             |        |         |        |           |         |       |         |              |         |       |        |     |         |   |           |                  |           |                    |         |       |        |         |         |     |         |   |           |          |           |        |         |          |           |      |  |     |       |      |  |                     |        |              |        |     |        |   |         |          |         |           |           |
| 開発費否認  | 99,921                  |           |             |        |         |       |                    |         |            |         |              |         |          |         |              |         |                  |           |                  |           |                    |         |   |        |         |         |       |         |      |                    |      |            |          |           |        |          |          |              |      |        |       |        |      |  |                     |        |              |        |     |        |   |         |          |         |           |           |  |                |           |             |        |         |        |           |         |       |         |              |         |       |        |     |         |   |           |                  |           |                    |         |       |        |         |         |     |         |   |           |          |           |        |         |          |           |      |  |     |       |      |  |                     |        |              |        |     |        |   |         |          |         |           |           |
| 土地の減損損失  | 101,565                 |           |             |        |         |       |                    |         |            |         |              |         |          |         |              |         |                  |           |                  |           |                    |         |   |        |         |         |       |         |      |                    |      |            |          |           |        |          |          |              |      |        |       |        |      |  |                     |        |              |        |     |        |   |         |          |         |           |           |  |                |           |             |        |         |        |           |         |       |         |              |         |       |        |     |         |   |           |                  |           |                    |         |       |        |         |         |     |         |   |           |          |           |        |         |          |           |      |  |     |       |      |  |                     |        |              |        |     |        |   |         |          |         |           |           |
| その他  | 410,929                 |           |             |        |         |       |                    |         |            |         |              |         |          |         |              |         |                  |           |                  |           |                    |         |   |        |         |         |       |         |      |                    |      |            |          |           |        |          |          |              |      |        |       |        |      |  |                     |        |              |        |     |        |   |         |          |         |           |           |  |                |           |             |        |         |        |           |         |       |         |              |         |       |        |     |         |   |           |                  |           |                    |         |       |        |         |         |     |         |   |           |          |           |        |         |          |           |      |  |     |       |      |  |                     |        |              |        |     |        |   |         |          |         |           |           |
| 計  | 2,862,364               |           |             |        |         |       |                    |         |            |         |              |         |          |         |              |         |                  |           |                  |           |                    |         |   |        |         |         |       |         |      |                    |      |            |          |           |        |          |          |              |      |        |       |        |      |  |                     |        |              |        |     |        |   |         |          |         |           |           |  |                |           |             |        |         |        |           |         |       |         |              |         |       |        |     |         |   |           |                  |           |                    |         |       |        |         |         |     |         |   |           |          |           |        |         |          |           |      |  |     |       |      |  |                     |        |              |        |     |        |   |         |          |         |           |           |
| 繰延税金資産小計   | 4,738,314               |           |             |        |         |       |                    |         |            |         |              |         |          |         |              |         |                  |           |                  |           |                    |         |   |        |         |         |       |         |      |                    |      |            |          |           |        |          |          |              |      |        |       |        |      |  |                     |        |              |        |     |        |   |         |          |         |           |           |  |                |           |             |        |         |        |           |         |       |         |              |         |       |        |     |         |   |           |                  |           |                    |         |       |        |         |         |     |         |   |           |          |           |        |         |          |           |      |  |     |       |      |  |                     |        |              |        |     |        |   |         |          |         |           |           |
| 評価性引当金   | 257,808                 |           |             |        |         |       |                    |         |            |         |              |         |          |         |              |         |                  |           |                  |           |                    |         |   |        |         |         |       |         |      |                    |      |            |          |           |        |          |          |              |      |        |       |        |      |  |                     |        |              |        |     |        |   |         |          |         |           |           |  |                |           |             |        |         |        |           |         |       |         |              |         |       |        |     |         |   |           |                  |           |                    |         |       |        |         |         |     |         |   |           |          |           |        |         |          |           |      |  |     |       |      |  |                     |        |              |        |     |        |   |         |          |         |           |           |
| 繰延税金資産合計   | 4,480,505               |           |             |        |         |       |                    |         |            |         |              |         |          |         |              |         |                  |           |                  |           |                    |         |   |        |         |         |       |         |      |                    |      |            |          |           |        |          |          |              |      |        |       |        |      |  |                     |        |              |        |     |        |   |         |          |         |           |           |  |                |           |             |        |         |        |           |         |       |         |              |         |       |        |     |         |   |           |                  |           |                    |         |       |        |         |         |     |         |   |           |          |           |        |         |          |           |      |  |     |       |      |  |                     |        |              |        |     |        |   |         |          |         |           |           |
| 流動負債   |                         |           |             |        |         |       |                    |         |            |         |              |         |          |         |              |         |                  |           |                  |           |                    |         |   |        |         |         |       |         |      |                    |      |            |          |           |        |          |          |              |      |        |       |        |      |  |                     |        |              |        |     |        |   |         |          |         |           |           |  |                |           |             |        |         |        |           |         |       |         |              |         |       |        |     |         |   |           |                  |           |                    |         |       |        |         |         |     |         |   |           |          |           |        |         |          |           |      |  |     |       |      |  |                     |        |              |        |     |        |   |         |          |         |           |           |
| その他  | 8,914                   |           |             |        |         |       |                    |         |            |         |              |         |          |         |              |         |                  |           |                  |           |                    |         |   |        |         |         |       |         |      |                    |      |            |          |           |        |          |          |              |      |        |       |        |      |  |                     |        |              |        |     |        |   |         |          |         |           |           |  |                |           |             |        |         |        |           |         |       |         |              |         |       |        |     |         |   |           |                  |           |                    |         |       |        |         |         |     |         |   |           |          |           |        |         |          |           |      |  |     |       |      |  |                     |        |              |        |     |        |   |         |          |         |           |           |
| 固定負債   |                         |           |             |        |         |       |                    |         |            |         |              |         |          |         |              |         |                  |           |                  |           |                    |         |   |        |         |         |       |         |      |                    |      |            |          |           |        |          |          |              |      |        |       |        |      |  |                     |        |              |        |     |        |   |         |          |         |           |           |  |                |           |             |        |         |        |           |         |       |         |              |         |       |        |     |         |   |           |                  |           |                    |         |       |        |         |         |     |         |   |           |          |           |        |         |          |           |      |  |     |       |      |  |                     |        |              |        |     |        |   |         |          |         |           |           |
| 子会社の留保利益に対する追加税金見込額  | 61,950                  |           |             |        |         |       |                    |         |            |         |              |         |          |         |              |         |                  |           |                  |           |                    |         |   |        |         |         |       |         |      |                    |      |            |          |           |        |          |          |              |      |        |       |        |      |  |                     |        |              |        |     |        |   |         |          |         |           |           |  |                |           |             |        |         |        |           |         |       |         |              |         |       |        |     |         |   |           |                  |           |                    |         |       |        |         |         |     |         |   |           |          |           |        |         |          |           |      |  |     |       |      |  |                     |        |              |        |     |        |   |         |          |         |           |           |
| その他有価証券評価差額金   | 73,977                  |           |             |        |         |       |                    |         |            |         |              |         |          |         |              |         |                  |           |                  |           |                    |         |   |        |         |         |       |         |      |                    |      |            |          |           |        |          |          |              |      |        |       |        |      |  |                     |        |              |        |     |        |   |         |          |         |           |           |  |                |           |             |        |         |        |           |         |       |         |              |         |       |        |     |         |   |           |                  |           |                    |         |       |        |         |         |     |         |   |           |          |           |        |         |          |           |      |  |     |       |      |  |                     |        |              |        |     |        |   |         |          |         |           |           |
| その他  | 28,603                  |           |             |        |         |       |                    |         |            |         |              |         |          |         |              |         |                  |           |                  |           |                    |         |   |        |         |         |       |         |      |                    |      |            |          |           |        |          |          |              |      |        |       |        |      |  |                     |        |              |        |     |        |   |         |          |         |           |           |  |                |           |             |        |         |        |           |         |       |         |              |         |       |        |     |         |   |           |                  |           |                    |         |       |        |         |         |     |         |   |           |          |           |        |         |          |           |      |  |     |       |      |  |                     |        |              |        |     |        |   |         |          |         |           |           |
| 計  | 164,532                 |           |             |        |         |       |                    |         |            |         |              |         |          |         |              |         |                  |           |                  |           |                    |         |   |        |         |         |       |         |      |                    |      |            |          |           |        |          |          |              |      |        |       |        |      |  |                     |        |              |        |     |        |   |         |          |         |           |           |  |                |           |             |        |         |        |           |         |       |         |              |         |       |        |     |         |   |           |                  |           |                    |         |       |        |         |         |     |         |   |           |          |           |        |         |          |           |      |  |     |       |      |  |                     |        |              |        |     |        |   |         |          |         |           |           |
| 繰延税金負債合計   | 173,446                 |           |             |        |         |       |                    |         |            |         |              |         |          |         |              |         |                  |           |                  |           |                    |         |   |        |         |         |       |         |      |                    |      |            |          |           |        |          |          |              |      |        |       |        |      |  |                     |        |              |        |     |        |   |         |          |         |           |           |  |                |           |             |        |         |        |           |         |       |         |              |         |       |        |     |         |   |           |                  |           |                    |         |       |        |         |         |     |         |   |           |          |           |        |         |          |           |      |  |     |       |      |  |                     |        |              |        |     |        |   |         |          |         |           |           |
| 繰延税金資産の純額  | 4,307,058               |           |             |        |         |       |                    |         |            |         |              |         |          |         |              |         |                  |           |                  |           |                    |         |   |        |         |         |       |         |      |                    |      |            |          |           |        |          |          |              |      |        |       |        |      |  |                     |        |              |        |     |        |   |         |          |         |           |           |  |                |           |             |        |         |        |           |         |       |         |              |         |       |        |     |         |   |           |                  |           |                    |         |       |        |         |         |     |         |   |           |          |           |        |         |          |           |      |  |     |       |      |  |                     |        |              |        |     |        |   |         |          |         |           |           |
| <p>2 法定実効税率と税効果会計適用後の法人税等の負担率の差異の内訳</p> <table style="width: 100%; border-collapse: collapse;"> <tr><td>法定実効税率</td><td style="text-align: right;">40.5%</td></tr> <tr><td>(調整)</td><td></td></tr> <tr><td>住民税均等割額</td><td style="text-align: right;">2.9%</td></tr> <tr><td>交際費等永久に損金に算入されない項目</td><td style="text-align: right;">3.0%</td></tr> <tr><td>試験研究費等税額控除</td><td style="text-align: right;">4.5%</td></tr> <tr><td>子会社の留保利益等</td><td style="text-align: right;">1.1%</td></tr> <tr><td>親会社との税率差</td><td style="text-align: right;">5.0%</td></tr> <tr><td>受取配当等の益金不算入額</td><td style="text-align: right;">0.2%</td></tr> <tr><td>繰延税金負債取崩(子会社留保金)</td><td style="text-align: right;">56.4%</td></tr> <tr><td>その他</td><td style="text-align: right;">1.1%</td></tr> <tr><td></td><td style="text-align: right;">19.7%</td></tr> </table>   | 法定実効税率                  | 40.5%     | (調整)        |        | 住民税均等割額 | 2.9%  | 交際費等永久に損金に算入されない項目 | 3.0%    | 試験研究費等税額控除 | 4.5%    | 子会社の留保利益等    | 1.1%    | 親会社との税率差 | 5.0%    | 受取配当等の益金不算入額 | 0.2%    | 繰延税金負債取崩(子会社留保金) | 56.4%     | その他              | 1.1%      |                    | 19.7%   | <p>2 法定実効税率と税効果会計適用後の法人税等の負担率の差異の内訳</p> <table style="width: 100%; border-collapse: collapse;"> <tr><td>法定実効税率</td><td style="text-align: right;">40.5%</td></tr> <tr><td>(調整)</td><td></td></tr> <tr><td>住民税均等割額</td><td style="text-align: right;">5.0%</td></tr> <tr><td>交際費等永久に損金に算入されない項目</td><td style="text-align: right;">4.2%</td></tr> <tr><td>試験研究費等税額控除</td><td style="text-align: right;">2.9%</td></tr> <tr><td>子会社の留保利益等</td><td style="text-align: right;">2.4%</td></tr> <tr><td>親会社との税率差</td><td style="text-align: right;">10.4%</td></tr> <tr><td>受取配当等の益金不算入額</td><td style="text-align: right;">0.8%</td></tr> <tr><td>評価性引当金</td><td style="text-align: right;">28.5%</td></tr> <tr><td>その他</td><td style="text-align: right;">0.7%</td></tr> <tr><td></td><td style="text-align: right;">65.7%</td></tr> </table> | 法定実効税率 | 40.5%   | (調整)    |       | 住民税均等割額 | 5.0% | 交際費等永久に損金に算入されない項目 | 4.2% | 試験研究費等税額控除 | 2.9%     | 子会社の留保利益等 | 2.4%   | 親会社との税率差 | 10.4%    | 受取配当等の益金不算入額 | 0.8% | 評価性引当金 | 28.5% | その他    | 0.7% |  | 65.7%               |        |              |        |     |        |   |         |          |         |           |           |  |                |           |             |        |         |        |           |         |       |         |              |         |       |        |     |         |   |           |                  |           |                    |         |       |        |         |         |     |         |   |           |          |           |        |         |          |           |      |  |     |       |      |  |                     |        |              |        |     |        |   |         |          |         |           |           |
| 法定実効税率   | 40.5%                   |           |             |        |         |       |                    |         |            |         |              |         |          |         |              |         |                  |           |                  |           |                    |         |   |        |         |         |       |         |      |                    |      |            |          |           |        |          |          |              |      |        |       |        |      |  |                     |        |              |        |     |        |   |         |          |         |           |           |  |                |           |             |        |         |        |           |         |       |         |              |         |       |        |     |         |   |           |                  |           |                    |         |       |        |         |         |     |         |   |           |          |           |        |         |          |           |      |  |     |       |      |  |                     |        |              |        |     |        |   |         |          |         |           |           |
| (調整)   |                         |           |             |        |         |       |                    |         |            |         |              |         |          |         |              |         |                  |           |                  |           |                    |         |   |        |         |         |       |         |      |                    |      |            |          |           |        |          |          |              |      |        |       |        |      |  |                     |        |              |        |     |        |   |         |          |         |           |           |  |                |           |             |        |         |        |           |         |       |         |              |         |       |        |     |         |   |           |                  |           |                    |         |       |        |         |         |     |         |   |           |          |           |        |         |          |           |      |  |     |       |      |  |                     |        |              |        |     |        |   |         |          |         |           |           |
| 住民税均等割額  | 2.9%                    |           |             |        |         |       |                    |         |            |         |              |         |          |         |              |         |                  |           |                  |           |                    |         |   |        |         |         |       |         |      |                    |      |            |          |           |        |          |          |              |      |        |       |        |      |  |                     |        |              |        |     |        |   |         |          |         |           |           |  |                |           |             |        |         |        |           |         |       |         |              |         |       |        |     |         |   |           |                  |           |                    |         |       |        |         |         |     |         |   |           |          |           |        |         |          |           |      |  |     |       |      |  |                     |        |              |        |     |        |   |         |          |         |           |           |
| 交際費等永久に損金に算入されない項目   | 3.0%                    |           |             |        |         |       |                    |         |            |         |              |         |          |         |              |         |                  |           |                  |           |                    |         |   |        |         |         |       |         |      |                    |      |            |          |           |        |          |          |              |      |        |       |        |      |  |                     |        |              |        |     |        |   |         |          |         |           |           |  |                |           |             |        |         |        |           |         |       |         |              |         |       |        |     |         |   |           |                  |           |                    |         |       |        |         |         |     |         |   |           |          |           |        |         |          |           |      |  |     |       |      |  |                     |        |              |        |     |        |   |         |          |         |           |           |
| 試験研究費等税額控除   | 4.5%                    |           |             |        |         |       |                    |         |            |         |              |         |          |         |              |         |                  |           |                  |           |                    |         |   |        |         |         |       |         |      |                    |      |            |          |           |        |          |          |              |      |        |       |        |      |  |                     |        |              |        |     |        |   |         |          |         |           |           |  |                |           |             |        |         |        |           |         |       |         |              |         |       |        |     |         |   |           |                  |           |                    |         |       |        |         |         |     |         |   |           |          |           |        |         |          |           |      |  |     |       |      |  |                     |        |              |        |     |        |   |         |          |         |           |           |
| 子会社の留保利益等  | 1.1%                    |           |             |        |         |       |                    |         |            |         |              |         |          |         |              |         |                  |           |                  |           |                    |         |   |        |         |         |       |         |      |                    |      |            |          |           |        |          |          |              |      |        |       |        |      |  |                     |        |              |        |     |        |   |         |          |         |           |           |  |                |           |             |        |         |        |           |         |       |         |              |         |       |        |     |         |   |           |                  |           |                    |         |       |        |         |         |     |         |   |           |          |           |        |         |          |           |      |  |     |       |      |  |                     |        |              |        |     |        |   |         |          |         |           |           |
| 親会社との税率差   | 5.0%                    |           |             |        |         |       |                    |         |            |         |              |         |          |         |              |         |                  |           |                  |           |                    |         |   |        |         |         |       |         |      |                    |      |            |          |           |        |          |          |              |      |        |       |        |      |  |                     |        |              |        |     |        |   |         |          |         |           |           |  |                |           |             |        |         |        |           |         |       |         |              |         |       |        |     |         |   |           |                  |           |                    |         |       |        |         |         |     |         |   |           |          |           |        |         |          |           |      |  |     |       |      |  |                     |        |              |        |     |        |   |         |          |         |           |           |
| 受取配当等の益金不算入額   | 0.2%                    |           |             |        |         |       |                    |         |            |         |              |         |          |         |              |         |                  |           |                  |           |                    |         |   |        |         |         |       |         |      |                    |      |            |          |           |        |          |          |              |      |        |       |        |      |  |                     |        |              |        |     |        |   |         |          |         |           |           |  |                |           |             |        |         |        |           |         |       |         |              |         |       |        |     |         |   |           |                  |           |                    |         |       |        |         |         |     |         |   |           |          |           |        |         |          |           |      |  |     |       |      |  |                     |        |              |        |     |        |   |         |          |         |           |           |
| 繰延税金負債取崩(子会社留保金)   | 56.4%                   |           |             |        |         |       |                    |         |            |         |              |         |          |         |              |         |                  |           |                  |           |                    |         |   |        |         |         |       |         |      |                    |      |            |          |           |        |          |          |              |      |        |       |        |      |  |                     |        |              |        |     |        |   |         |          |         |           |           |  |                |           |             |        |         |        |           |         |       |         |              |         |       |        |     |         |   |           |                  |           |                    |         |       |        |         |         |     |         |   |           |          |           |        |         |          |           |      |  |     |       |      |  |                     |        |              |        |     |        |   |         |          |         |           |           |
| その他  | 1.1%                    |           |             |        |         |       |                    |         |            |         |              |         |          |         |              |         |                  |           |                  |           |                    |         |   |        |         |         |       |         |      |                    |      |            |          |           |        |          |          |              |      |        |       |        |      |  |                     |        |              |        |     |        |   |         |          |         |           |           |  |                |           |             |        |         |        |           |         |       |         |              |         |       |        |     |         |   |           |                  |           |                    |         |       |        |         |         |     |         |   |           |          |           |        |         |          |           |      |  |     |       |      |  |                     |        |              |        |     |        |   |         |          |         |           |           |
|  | 19.7%                   |           |             |        |         |       |                    |         |            |         |              |         |          |         |              |         |                  |           |                  |           |                    |         |   |        |         |         |       |         |      |                    |      |            |          |           |        |          |          |              |      |        |       |        |      |  |                     |        |              |        |     |        |   |         |          |         |           |           |  |                |           |             |        |         |        |           |         |       |         |              |         |       |        |     |         |   |           |                  |           |                    |         |       |        |         |         |     |         |   |           |          |           |        |         |          |           |      |  |     |       |      |  |                     |        |              |        |     |        |   |         |          |         |           |           |
| 法定実効税率   | 40.5%                   |           |             |        |         |       |                    |         |            |         |              |         |          |         |              |         |                  |           |                  |           |                    |         |   |        |         |         |       |         |      |                    |      |            |          |           |        |          |          |              |      |        |       |        |      |  |                     |        |              |        |     |        |   |         |          |         |           |           |  |                |           |             |        |         |        |           |         |       |         |              |         |       |        |     |         |   |           |                  |           |                    |         |       |        |         |         |     |         |   |           |          |           |        |         |          |           |      |  |     |       |      |  |                     |        |              |        |     |        |   |         |          |         |           |           |
| (調整)   |                         |           |             |        |         |       |                    |         |            |         |              |         |          |         |              |         |                  |           |                  |           |                    |         |   |        |         |         |       |         |      |                    |      |            |          |           |        |          |          |              |      |        |       |        |      |  |                     |        |              |        |     |        |   |         |          |         |           |           |  |                |           |             |        |         |        |           |         |       |         |              |         |       |        |     |         |   |           |                  |           |                    |         |       |        |         |         |     |         |   |           |          |           |        |         |          |           |      |  |     |       |      |  |                     |        |              |        |     |        |   |         |          |         |           |           |
| 住民税均等割額  | 5.0%                    |           |             |        |         |       |                    |         |            |         |              |         |          |         |              |         |                  |           |                  |           |                    |         |   |        |         |         |       |         |      |                    |      |            |          |           |        |          |          |              |      |        |       |        |      |  |                     |        |              |        |     |        |   |         |          |         |           |           |  |                |           |             |        |         |        |           |         |       |         |              |         |       |        |     |         |   |           |                  |           |                    |         |       |        |         |         |     |         |   |           |          |           |        |         |          |           |      |  |     |       |      |  |                     |        |              |        |     |        |   |         |          |         |           |           |
| 交際費等永久に損金に算入されない項目   | 4.2%                    |           |             |        |         |       |                    |         |            |         |              |         |          |         |              |         |                  |           |                  |           |                    |         |   |        |         |         |       |         |      |                    |      |            |          |           |        |          |          |              |      |        |       |        |      |  |                     |        |              |        |     |        |   |         |          |         |           |           |  |                |           |             |        |         |        |           |         |       |         |              |         |       |        |     |         |   |           |                  |           |                    |         |       |        |         |         |     |         |   |           |          |           |        |         |          |           |      |  |     |       |      |  |                     |        |              |        |     |        |   |         |          |         |           |           |
| 試験研究費等税額控除   | 2.9%                    |           |             |        |         |       |                    |         |            |         |              |         |          |         |              |         |                  |           |                  |           |                    |         |   |        |         |         |       |         |      |                    |      |            |          |           |        |          |          |              |      |        |       |        |      |  |                     |        |              |        |     |        |   |         |          |         |           |           |  |                |           |             |        |         |        |           |         |       |         |              |         |       |        |     |         |   |           |                  |           |                    |         |       |        |         |         |     |         |   |           |          |           |        |         |          |           |      |  |     |       |      |  |                     |        |              |        |     |        |   |         |          |         |           |           |
| 子会社の留保利益等  | 2.4%                    |           |             |        |         |       |                    |         |            |         |              |         |          |         |              |         |                  |           |                  |           |                    |         |   |        |         |         |       |         |      |                    |      |            |          |           |        |          |          |              |      |        |       |        |      |  |                     |        |              |        |     |        |   |         |          |         |           |           |  |                |           |             |        |         |        |           |         |       |         |              |         |       |        |     |         |   |           |                  |           |                    |         |       |        |         |         |     |         |   |           |          |           |        |         |          |           |      |  |     |       |      |  |                     |        |              |        |     |        |   |         |          |         |           |           |
| 親会社との税率差   | 10.4%                   |           |             |        |         |       |                    |         |            |         |              |         |          |         |              |         |                  |           |                  |           |                    |         |   |        |         |         |       |         |      |                    |      |            |          |           |        |          |          |              |      |        |       |        |      |  |                     |        |              |        |     |        |   |         |          |         |           |           |  |                |           |             |        |         |        |           |         |       |         |              |         |       |        |     |         |   |           |                  |           |                    |         |       |        |         |         |     |         |   |           |          |           |        |         |          |           |      |  |     |       |      |  |                     |        |              |        |     |        |   |         |          |         |           |           |
| 受取配当等の益金不算入額   | 0.8%                    |           |             |        |         |       |                    |         |            |         |              |         |          |         |              |         |                  |           |                  |           |                    |         |   |        |         |         |       |         |      |                    |      |            |          |           |        |          |          |              |      |        |       |        |      |  |                     |        |              |        |     |        |   |         |          |         |           |           |  |                |           |             |        |         |        |           |         |       |         |              |         |       |        |     |         |   |           |                  |           |                    |         |       |        |         |         |     |         |   |           |          |           |        |         |          |           |      |  |     |       |      |  |                     |        |              |        |     |        |   |         |          |         |           |           |
| 評価性引当金   | 28.5%                   |           |             |        |         |       |                    |         |            |         |              |         |          |         |              |         |                  |           |                  |           |                    |         |   |        |         |         |       |         |      |                    |      |            |          |           |        |          |          |              |      |        |       |        |      |  |                     |        |              |        |     |        |   |         |          |         |           |           |  |                |           |             |        |         |        |           |         |       |         |              |         |       |        |     |         |   |           |                  |           |                    |         |       |        |         |         |     |         |   |           |          |           |        |         |          |           |      |  |     |       |      |  |                     |        |              |        |     |        |   |         |          |         |           |           |
| その他  | 0.7%                    |           |             |        |         |       |                    |         |            |         |              |         |          |         |              |         |                  |           |                  |           |                    |         |   |        |         |         |       |         |      |                    |      |            |          |           |        |          |          |              |      |        |       |        |      |  |                     |        |              |        |     |        |   |         |          |         |           |           |  |                |           |             |        |         |        |           |         |       |         |              |         |       |        |     |         |   |           |                  |           |                    |         |       |        |         |         |     |         |   |           |          |           |        |         |          |           |      |  |     |       |      |  |                     |        |              |        |     |        |   |         |          |         |           |           |
|  | 65.7%                   |           |             |        |         |       |                    |         |            |         |              |         |          |         |              |         |                  |           |                  |           |                    |         |   |        |         |         |       |         |      |                    |      |            |          |           |        |          |          |              |      |        |       |        |      |  |                     |        |              |        |     |        |   |         |          |         |           |           |  |                |           |             |        |         |        |           |         |       |         |              |         |       |        |     |         |   |           |                  |           |                    |         |       |        |         |         |     |         |   |           |          |           |        |         |          |           |      |  |     |       |      |  |                     |        |              |        |     |        |   |         |          |         |           |           |

(賃貸等不動産関係)

該当事項はありません。

(セグメント情報)

【事業の種類別セグメント情報】

前連結会計年度(自 平成20年4月1日 至 平成21年3月31日)

|                           | 航空機<br>内装品等<br>製造関連事業<br>(千円) | 航空機器等<br>製造関連事業<br>(千円) | 航空機整備等<br>関連事業<br>(千円) | 計<br>(千円)  | 消去<br>又は全社<br>(千円) | 連結<br>(千円) |
|---------------------------|-------------------------------|-------------------------|------------------------|------------|--------------------|------------|
| 売上高及び営業損益                 |                               |                         |                        |            |                    |            |
| 売上高                       |                               |                         |                        |            |                    |            |
| (1) 外部顧客に対する売上高           | 27,803,536                    | 5,345,104               | 8,600,768              | 41,749,409 |                    | 41,749,409 |
| (2) セグメント間の内部<br>売上高又は振替高 | 1,765                         | 127,590                 | 116,236                | 245,592    | (245,592)          |            |
| 計                         | 27,805,301                    | 5,472,695               | 8,717,004              | 41,995,001 | (245,592)          | 41,749,409 |
| 営業費用                      | 27,417,409                    | 5,366,572               | 8,448,202              | 41,232,184 | (245,592)          | 40,986,591 |
| 営業利益                      | 387,892                       | 106,122                 | 268,801                | 762,817    |                    | 762,817    |
| 資産、減価償却費<br>及び資本的支出       |                               |                         |                        |            |                    |            |
| 資産                        | 37,175,023                    | 7,231,670               | 7,781,990              | 52,188,684 | 6,888,602          | 59,077,287 |
| 減価償却費                     | 1,264,616                     | 283,645                 | 240,456                | 1,788,718  |                    | 1,788,718  |
| 資本的支出                     | 2,758,332                     | 289,189                 | 167,070                | 3,214,592  |                    | 3,214,592  |

(注) 1 事業区分は製品の種類によって区分しております。

2 各事業の主な製品

- (1) 航空機内装品等製造関連事業 ..... ギャレー・ラボトリー  
(2) 航空機器等製造関連事業 ..... 熱交換器・ADP  
(3) 航空機整備等関連事業 ..... 航空機整備・修理

3 資産のうち、消去又は全社の項目に含めた全社資産の金額は、6,889,267千円であり、その主なものは親会社での余資運用資金(現金及び預金)、長期投資資金(投資有価証券)及び管理部門に係る資産等であります。

当連結会計年度(自 平成21年4月1日 至 平成22年3月31日)

|                           | 航空機<br>内装品等<br>製造関連事業<br>(千円) | 航空機器等<br>製造関連事業<br>(千円) | 航空機整備等<br>関連事業<br>(千円) | 計<br>(千円)  | 消去<br>又は全社<br>(千円) | 連結<br>(千円) |
|---------------------------|-------------------------------|-------------------------|------------------------|------------|--------------------|------------|
| 売上高及び営業損益                 |                               |                         |                        |            |                    |            |
| 売上高                       |                               |                         |                        |            |                    |            |
| (1) 外部顧客に対する売上高           | 26,540,621                    | 5,328,804               | 8,351,771              | 40,221,197 |                    | 40,221,197 |
| (2) セグメント間の内部<br>売上高又は振替高 | 8,937                         | 67,581                  | 79,294                 | 155,813    | (155,813)          |            |
| 計                         | 26,549,559                    | 5,396,386               | 8,431,066              | 40,377,011 | (155,813)          | 40,221,197 |
| 営業費用                      | 26,196,687                    | 5,060,418               | 8,211,457              | 39,468,563 | (155,813)          | 39,312,750 |
| 営業利益                      | 352,871                       | 335,967                 | 219,609                | 908,447    |                    | 908,447    |
| 資産、減価償却費<br>及び資本的支出       |                               |                         |                        |            |                    |            |
| 資産                        | 38,840,977                    | 6,562,937               | 7,751,858              | 53,155,773 | 3,996,957          | 57,152,731 |
| 減価償却費                     | 835,547                       | 301,668                 | 225,952                | 1,363,168  |                    | 1,363,168  |
| 資本的支出                     | 417,416                       | 204,252                 | 120,784                | 742,453    |                    | 742,453    |

(注) 1 事業区分は製品の種類によって区分しております。

2 各事業の主な製品

- (1) 航空機内装品等製造関連事業 ..... ギャレー・ラボトリー
- (2) 航空機器等製造関連事業 ..... 熱交換器・ADP
- (3) 航空機整備等関連事業 ..... 航空機整備・修理

3 資産のうち、消去又は全社の項目に含めた全社資産の金額は、4,001,094千円であり、その主なものは親会社での余資運用資金(現金及び預金)、長期投資資金(投資有価証券)及び管理部門に係る資産等であります。



【所在地別セグメント情報】

前連結会計年度(自 平成20年 4月 1日 至 平成21年 3月31日)

|                               | 日本<br>(千円) | 北米<br>(千円) | ヨーロッパ<br>(千円) | アジア・<br>オセアニア<br>(千円) | 計<br>(千円)  | 消去又は<br>全社<br>(千円) | 連結<br>(千円) |
|-------------------------------|------------|------------|---------------|-----------------------|------------|--------------------|------------|
| 売上高及び<br>営業損益                 |            |            |               |                       |            |                    |            |
| 売上高                           |            |            |               |                       |            |                    |            |
| (1) 外部顧客に<br>対する売上高           | 36,614,084 | 3,592,389  | 853,253       | 689,681               | 41,749,409 |                    | 41,749,409 |
| (2) セグメント間の<br>内部売上高<br>又は振替高 | 3,050,188  | 2,769,754  | 785,341       | 69,089                | 6,674,373  | (6,674,373)        |            |
| 計                             | 39,664,273 | 6,362,144  | 1,638,594     | 758,770               | 48,423,782 | (6,674,373)        | 41,749,409 |
| 営業費用                          | 39,067,134 | 6,300,804  | 1,554,151     | 706,340               | 47,628,430 | (6,641,838)        | 40,986,591 |
| 営業利益                          | 597,138    | 61,340     | 84,443        | 52,429                | 795,352    | (32,534)           | 762,817    |
| 資産                            | 45,096,190 | 7,143,056  | 329,038       | 533,390               | 53,101,676 | 5,975,610          | 59,077,287 |

(注) 1 国又は地域の区分は、地理的近接度によっております。

2 本邦以外の区分に属する主な国又は地域

(1) 北米.....アメリカ

(2) ヨーロッパ.....オランダ

(3) アジア・オセアニア.....シンガポール

3 資産のうち、消去又は全社の項目に含めた全社資産の金額は、6,889,267千円であり、その主なものは親会社で  
の余資運用資金(現金及び預金)、長期投資資金(投資有価証券)及び管理部門に係る資産等であります。

当連結会計年度(自 平成21年 4月 1日 至 平成22年 3月31日)

|                               | 日本<br>(千円) | 北米<br>(千円) | ヨーロッパ<br>(千円) | アジア・<br>オセアニア<br>(千円) | 計<br>(千円)  | 消去又は<br>全社<br>(千円) | 連結<br>(千円) |
|-------------------------------|------------|------------|---------------|-----------------------|------------|--------------------|------------|
| 売上高及び<br>営業損益                 |            |            |               |                       |            |                    |            |
| 売上高                           |            |            |               |                       |            |                    |            |
| (1) 外部顧客に<br>対する売上高           | 35,106,555 | 3,224,458  | 813,710       | 1,076,473             | 40,221,197 |                    | 40,221,197 |
| (2) セグメント間の<br>内部売上高<br>又は振替高 | 1,941,327  | 2,560,945  | 488,523       | 81,133                | 5,071,929  | (5,071,929)        |            |
| 計                             | 37,047,882 | 5,785,403  | 1,302,234     | 1,157,607             | 45,293,127 | (5,071,929)        | 40,221,197 |
| 営業費用                          | 36,301,898 | 5,785,845  | 1,259,536     | 1,038,958             | 44,386,238 | (5,073,488)        | 39,312,750 |
| 営業利益又は<br>営業損失( )             | 745,983    | 441        | 42,698        | 118,649               | 906,888    | 1,559              | 908,447    |
| 資産                            | 46,380,509 | 6,397,565  | 369,552       | 624,898               | 53,772,526 | 3,380,204          | 57,152,731 |

(注) 1 国又は地域の区分は、地理的近接度によっております。

2 本邦以外の区分に属する主な国又は地域

(1) 北米.....アメリカ

(2) ヨーロッパ.....オランダ

(3) アジア・オセアニア.....シンガポール

3 資産のうち、消去又は全社の項目に含めた全社資産の金額は、4,001,094千円であり、その主なものは親会社で  
の余資運用資金(現金及び預金)、長期投資資金(投資有価証券)及び管理部門に係る資産等であります。

【海外売上高】

前連結会計年度(自 平成20年4月1日 至 平成21年3月31日)

|                          | 北米        | アジア・オセアニア  | ヨーロッパ     | 計          |
|--------------------------|-----------|------------|-----------|------------|
| 海外売上高(千円)                | 6,350,639 | 13,659,584 | 4,737,592 | 24,747,816 |
| 連結売上高(千円)                |           |            |           | 41,749,409 |
| 連結売上高に占める<br>海外売上高の割合(%) | 15.2      | 32.7       | 11.3      | 59.2       |

- (注) 1 国又は地域の区分は、地理的近接度によっております。  
 2 各区分に属する主な国又は地域  
 (1) 北米.....アメリカ  
 (2) アジア・オセアニア.....シンガポール・オーストラリア  
 (3) ヨーロッパ.....イギリス・フランス・ドイツ  
 3 海外売上高は、当社及び連結子会社の本邦以外の国又は地域における売上高です。

当連結会計年度(自 平成21年4月1日 至 平成22年3月31日)

|                          | 北米        | アジア・オセアニア  | ヨーロッパ     | 計          |
|--------------------------|-----------|------------|-----------|------------|
| 海外売上高(千円)                | 6,173,833 | 13,680,251 | 4,575,851 | 24,429,936 |
| 連結売上高(千円)                |           |            |           | 40,221,197 |
| 連結売上高に占める<br>海外売上高の割合(%) | 15.3      | 34.0       | 11.4      | 60.7       |

- (注) 1 国又は地域の区分は、地理的近接度によっております。  
 2 各区分に属する主な国又は地域  
 (1) 北米.....アメリカ  
 (2) アジア・オセアニア.....シンガポール・オーストラリア  
 (3) ヨーロッパ.....イギリス・フランス・ドイツ  
 3 海外売上高は、当社及び連結子会社の本邦以外の国又は地域における売上高です。

【関連当事者情報】

前連結会計年度(自 平成20年4月1日 至 平成21年3月31日)

(追加情報)

当連結会計年度から平成18年10月17日公表の、「関連当事者の開示に関する会計基準」(企業会計基準委員会 企業会計基準第11号)及び「関連当事者の開示に関する会計基準の適用指針」(企業会計基準委員会 企業会計基準適用指針第13号)を適用しております。

この結果、開示対象範囲に変更はありません。

1 連結財務諸表提出会社の親会社及び主要株主(会社等に限る)等

| 種類       | 会社等の名称又は氏名 | 所在地   | 資本金又は出資金(千円) | 事業の内容又は職業 | 議決権等の所有(被所有)割合(%) | 関連当事者との関係                          | 取引の内容                    | 取引金額(千円)  | 科目  | 期末残高(千円) |
|----------|------------|-------|--------------|-----------|-------------------|------------------------------------|--------------------------|-----------|-----|----------|
| その他の関係会社 | 伊藤忠商事(株)   | 東京都港区 | 202,241,312  | 総合商社      | (被所有) 直接 33.27    | 子会社を介して当社製品の販売及び輸入機の導入支援<br>役員の兼務等 | 子会社を介してギャレー等の販売及び輸入機の整備等 |           |     |          |
|          | 全日本空輸(株)   | 東京都港区 | 160,001,284  | 航空運送事業    | (被所有) 直接 20.08    | 当社製品の販売及び機体等の整備<br>役員の兼務等          | ギャレー等の販売及び車輪・装備品整備の受託    | 1,965,433 | 売掛金 | 115,748  |

取引条件ないし取引条件の決定方法等

- 1 製品の販売については、市場価格・総原価を勘案して希望価格を提示し、毎回交渉の上、一般的取引条件と同様に決定しております。

2 連結財務諸表提出会社の子会社及び関連会社等

| 種類   | 会社等の名称又は氏名              | 所在地                        | 資本金又は出資金   | 事業の内容又は職業       | 議決権等の所有(被所有)割合(%) | 関連当事者との関係            | 取引の内容   | 取引金額(千円) | 科目  | 期末残高(千円) |
|------|-------------------------|----------------------------|------------|-----------------|-------------------|----------------------|---------|----------|-----|----------|
| 関連会社 | SINGAPORE JAMCO PTE LTD | L O Y A N G LANE SINGAPORE | 千SGD 4,400 | 航空機内装部品品の製造及び修理 | (所有) 直接 30.0      | 当社製品の販売・組立<br>役員の兼務等 | カートの販売等 | 281,283  | 売掛金 | 4,389    |

取引条件ないし取引条件の決定方法等

- 1 製品の販売については、市場価格・総原価を勘案して希望価格を提示し、毎回交渉の上、一般的取引条件と同様に決定しております。

3 連結財務諸表提出会社と同一の親会社を持つ会社及び連結財務諸表提出会社のその他の関係会社の子会社等

| 種類           | 会社等の名称又は氏名    | 所在地   | 資本金又は出資金(千円) | 事業の内容又は職業  | 議決権等の所有(被所有)割合(%) | 関連当事者との関係 | 取引の内容    | 取引金額(千円)  | 科目  | 期末残高(千円)  |
|--------------|---------------|-------|--------------|------------|-------------------|-----------|----------|-----------|-----|-----------|
| その他の関係会社の子会社 | 伊藤忠アビエーション(株) | 東京都港区 | 650,000      | 輸送用機械器具卸売業 |                   | 当社製品の販売   | ギャレーの販売等 | 7,765,328 | 売掛金 | 2,733,545 |
|              |               |       |              |            |                   |           | 航空機部品の購入 | 269,439   | 買掛金 | 18,998    |

取引条件ないし取引条件の決定方法

- 1 製品の販売については、市場価格・総原価を勘案して希望価格を提示し、毎回交渉の上、一般的取引条件と同様に決定しております。

当連結会計年度(自 平成21年4月1日 至 平成22年3月31日)

1 連結財務諸表提出会社の親会社及び主要株主（会社等に限る）等

| 種類       | 会社等の名称又は氏名 | 所在地   | 資本金又は出資金(千円) | 事業の内容又は職業 | 議決権等の所有(被所有)割合(%) | 関連当事者との関係                 | 取引の内容                   | 取引金額(千円)  | 科目  | 期末残高(千円)  |
|----------|------------|-------|--------------|-----------|-------------------|---------------------------|-------------------------|-----------|-----|-----------|
| その他の関係会社 | 伊藤忠商事(株)   | 東京都港区 | 202,241,312  | 総合商社      | (被所有)直接 33.27     | 当社製品の販売<br>役員の兼務等         | ギャレーの販売等                | 6,716,065 | 売掛金 | 3,367,139 |
|          | 全日本空輸(株)   | 東京都港区 | 231,381,784  | 航空運送事業    | (被所有)直接 20.08     | 当社製品の販売及び機体等の整備<br>役員の兼務等 | ギャレー等の販売及び車輪・装備品等の整備の受託 | 3,067,222 | 売掛金 | 694,988   |

取引条件ないし取引条件の決定方法等

- 1 製品の販売については、市場価格・総原価を勘案して希望価格を提示し、毎回交渉の上、一般的取引条件と同様に決定しております。

2 連結財務諸表提出会社と同一の親会社を持つ会社及び連結財務諸表提出会社のその他の関係会社の子会社等

| 種類           | 会社等の名称又は氏名                | 所在地                      | 資本金又は出資金(千円) | 事業の内容又は職業 | 議決権等の所有(被所有)割合(%) | 関連当事者との関係 | 取引の内容    | 取引金額(千円)  | 科目  | 期末残高(千円) |
|--------------|---------------------------|--------------------------|--------------|-----------|-------------------|-----------|----------|-----------|-----|----------|
| その他の関係会社の子会社 | ITOCHU Singapore Pte,Ltd. | REPUBLIC PLAZA SINGAPORE | 千USD 21,383  | 総合商社      |                   | 当社製品の販売   | ギャレーの販売等 | 1,216,101 | 売掛金 | 912,855  |

取引条件ないし取引条件の決定方法

- 1 製品の販売については、市場価格・総原価を勘案して希望価格を提示し、毎回交渉の上、一般的取引条件と同様に決定しております。

(企業結合等関係)

該当事項はありません。

(1株当たり情報)

| 前連結会計年度<br>(自平成20年4月1日<br>至平成21年3月31日)              |              | 当連結会計年度<br>(自平成21年4月1日<br>至平成22年3月31日)              |              |
|---|--------------|---|--------------|
| 1株当たり純資産額   | 570.64円      | 1株当たり純資産額   | 568.85円      |
| 1株当たり当期純利益  | 35.10円       | 1株当たり当期純利益  | 4.09円        |
| なお、潜在株式調整後1株当たり当期純利益については、<br>潜在株式が存在しないため記載していません。 |              | なお、潜在株式調整後1株当たり当期純利益については、<br>潜在株式が存在しないため記載していません。 |              |
| 算定上の基礎  |              | 算定上の基礎  |              |
| 1 1株当たり純資産額   |              | 1 1株当たり純資産額   |              |
| 連結貸借対照表の純資産の部の合計額                                   |              | 連結貸借対照表の純資産の部の合計額                                   |              |
| 15,827,326千円  |              | 15,925,567千円  |              |
| 普通株式に係る純資産額   | 15,312,708千円 | 普通株式に係る純資産額   | 15,263,759千円 |
| 差額の主な内訳   |              | 差額の主な内訳   |              |
| 少数株主持分  | 514,617千円    | 少数株主持分  | 661,807千円    |
| 普通株式の発行済株式数   | 26,863千株     | 普通株式の発行済株式数   | 26,863千株     |
| 普通株式の自己株式数  | 29千株         | 普通株式の自己株式数  | 31千株         |
| 1株当たり純資産額の算定に用いられた                                  |              | 1株当たり純資産額の算定に用いられた                                  |              |
| 普通株式の数  | 26,834千株     | 普通株式の数  | 26,832千株     |
| 2 1株当たり当期純利益  |              | 2 1株当たり当期純利益  |              |
| 連結損益計算書上の当期純利益                                      | 941,823千円    | 連結損益計算書上の当期純利益                                      | 109,847千円    |
| 普通株式に係る当期純利益  | 941,823千円    | 普通株式に係る当期純利益  | 109,847千円    |
| 普通株主に帰属しない金額  | 千円           | 普通株主に帰属しない金額  | 千円           |
| 普通株式の期中平均株式数  | 26,832千株     | 普通株式の期中平均株式数  | 26,833千株     |

(重要な後発事象)

該当事項はありません。

【連結附属明細表】

【社債明細表】

該当事項はありません。

【借入金等明細表】

| 区分                      | 前期末残高<br>(千円) | 当期末残高<br>(千円) | 平均利率<br>(%) | 返済期限        |
|-------------------------|---------------|---------------|-------------|-------------|
| 短期借入金                   | 16,159,330    | 13,398,232    | 0.984       |             |
| 1年以内に返済予定の長期借入金         | 1,028,560     | 2,319,944     | 1.984       |             |
| 1年以内に返済予定のリース債務         | 24,739        | 86,894        | 2.473       |             |
| 長期借入金(1年以内に返済予定のものを除く。) | 6,699,480     | 5,778,616     | 2.704       | 平成23年～平成27年 |
| リース債務(1年以内に返済予定のものを除く。) | 86,793        | 287,018       | 2.477       | 平成23年～平成27年 |
| その他有利子負債                |               |               |             |             |
| 合計                      | 23,998,902    | 21,870,704    |             |             |

(注) 1 平均利率は、当期末残高に対する加重平均利率を記載しております。

2 長期借入金(1年以内に返済予定のものを除く。)の連結決算日後5年内における返済予定額は以下のとおりであります。

|       | 1年超2年以内<br>(千円) | 2年超3年以内<br>(千円) | 3年超4年以内<br>(千円) | 4年超5年以内<br>(千円) |
|-------|-----------------|-----------------|-----------------|-----------------|
| 長期借入金 | 398,288         | 3,159,504       | 483,504         | 1,540,544       |

3 長期リース債務(1年以内に返済予定のものを除く。)の連結決算日後5年内における返済予定額は以下のとおりであります。

|         | 1年超2年以内<br>(千円) | 2年超3年以内<br>(千円) | 3年超4年以内<br>(千円) | 4年超5年以内<br>(千円) |
|---------|-----------------|-----------------|-----------------|-----------------|
| 長期リース債務 | 89,841          | 90,199          | 72,745          | 34,233          |

(2) 【その他】

当連結会計年度における各四半期連結会計期間に係る売上高等

|                                    | 第1四半期<br>(自平成21年4月1日<br>至平成21年6月30日) | 第2四半期<br>(自平成21年7月1日<br>至平成21年9月30日) | 第3四半期<br>(自平成21年10月1日<br>至平成21年12月31日) | 第4四半期<br>(自平成22年1月1日<br>至平成22年3月31日) |
|------------------------------------|--------------------------------------|--------------------------------------|--|--------------------------------------|
| 売上高 (千円)                           | 7,828,623                            | 8,682,938                            | 9,064,479                              | 14,645,155                           |
| 税金等調整前<br>四半期純利益金額<br>(純損失金額) (千円) | 849,577                              | 117,355                              | 130,823                                | 1,314,265                            |
| 四半期純利益金額<br>(純損失金額) (千円)           | 483,263                              | 111,939                              | 75,185                                 | 629,865                              |
| 1株当たり<br>四半期純利益金額<br>(純損失金額) (円)   | 18.01                                | 4.17                                 | 2.80                                   | 23.47                                |

2【財務諸表等】  
(1)【財務諸表】  
【貸借対照表】

(単位：千円)

|               | 前事業年度<br>(平成21年3月31日)   | 当事業年度<br>(平成22年3月31日)   |
|---------------|-------------------------|-------------------------|
| <b>資産の部</b>   |                         |                         |
| 流動資産          |                         |                         |
| 現金及び預金        | 5,616,056               | 3,568,921               |
| 受取手形          | 49,085                  | 28,055                  |
| 売掛金           | <sup>1</sup> 11,488,546 | <sup>1</sup> 12,931,799 |
| 商品及び製品        | 148,675                 | 488,464                 |
| 仕掛品           | 11,603,313              | <sup>2</sup> 12,295,754 |
| 原材料及び貯蔵品      | 6,539,363               | 5,688,521               |
| 前払費用          | 203,765                 | 182,956                 |
| 未収収益          | 74                      | 44                      |
| 未収入金          | 1,197,521               | 1,140,955               |
| 未収消費税等        | 338,132                 | 130,142                 |
| 繰延税金資産        | 1,245,688               | 1,457,857               |
| その他           | <sup>1</sup> 172,414    | <sup>1</sup> 268,990    |
| 貸倒引当金         | 300                     | 300                     |
| 流動資産合計        | 38,602,337              | 38,182,163              |
| 固定資産          |                         |                         |
| 有形固定資産        |                         |                         |
| 建物            | 7,369,148               | 7,379,393               |
| 減価償却累計額       | 4,356,214               | 4,598,027               |
| 建物(純額)        | 3,012,934               | 2,781,365               |
| 構築物           | 499,937                 | 499,458                 |
| 減価償却累計額       | 386,985                 | 405,127                 |
| 構築物(純額)       | 112,951                 | 94,330                  |
| 機械及び装置        | 5,612,766               | 5,729,511               |
| 減価償却累計額       | 4,145,776               | 4,511,843               |
| 機械及び装置(純額)    | 1,466,990               | 1,217,668               |
| 車両運搬具         | 129,237                 | 124,919                 |
| 減価償却累計額       | 111,208                 | 114,248                 |
| 車両運搬具(純額)     | 18,028                  | 10,670                  |
| 工具、器具及び備品     | 3,496,497               | 3,636,941               |
| 減価償却累計額       | 3,147,853               | 3,372,287               |
| 工具、器具及び備品(純額) | 348,644                 | 264,653                 |
| 土地            | 2,021,415               | 2,021,415               |
| リース資産         | 23,078                  | 35,553                  |
| 減価償却累計額       | 1,346                   | 7,450                   |
| リース資産(純額)     | 21,732                  | 28,103                  |
| 建設仮勘定         | 83,616                  | 118,257                 |
| 有形固定資産合計      | 7,086,314               | 6,536,465               |

|                 | 前事業年度<br>(平成21年3月31日) | 当事業年度<br>(平成22年3月31日) |
|-----------------|-----------------------|-----------------------|
| <b>無形固定資産</b>   |                       |                       |
| ソフトウェア          | 110,525               | 114,583               |
| リース資産           | 83,278                | 307,408               |
| 電話加入権           | 11,994                | 11,994                |
| その他             | 188                   | 147                   |
| 無形固定資産合計        | 205,987               | 434,133               |
| <b>投資その他の資産</b> |                       |                       |
| 投資有価証券          | 297,939               | 325,372               |
| 関係会社株式          | 975,271               | 1,450,417             |
| 関係会社長期貸付金       | 500,000               | 404,000               |
| 長期前払費用          | 35,171                | 20,715                |
| 差入保証金           | 197,801               | 163,428               |
| 繰延税金資産          | 2,381,855             | 1,910,542             |
| その他             | 7,846                 | 3,654                 |
| 投資その他の資産合計      | 4,395,885             | 4,278,132             |
| 固定資産合計          | 11,688,187            | 11,248,730            |
| 資産合計            | 50,290,525            | 49,430,894            |
| <b>負債の部</b>     |                       |                       |
| <b>流動負債</b>     |                       |                       |
| 支払手形            | 235,560               | 141,280               |
| 買掛金             | 1 4,933,429           | 1 4,896,281           |
| 短期借入金           | 13,800,000            | 12,500,000            |
| 1年内返済予定の長期借入金   | 1,000,000             | 2,096,000             |
| リース債務           | 24,739                | 86,894                |
| 未払金             | 691,912               | 354,485               |
| 未払費用            | 282,450               | 363,701               |
| 未払法人税等          | 34,586                | 63,267                |
| 前受金             | 4,733,133             | 4,767,227             |
| 預り金             | 48,062                | 54,110                |
| 従業員預り金          | 363                   | 438                   |
| 賞与引当金           | 791,000               | 789,500               |
| 工事損失引当金         | 316,042               | 2 714,886             |
| 設備関係支払手形        | 3,576                 | 70,973                |
| 流動負債合計          | 26,894,858            | 26,899,047            |
| <b>固定負債</b>     |                       |                       |
| 長期借入金           | 5,200,000             | 4,204,000             |
| リース債務           | 86,793                | 287,018               |
| 退職給付引当金         | 4,601,263             | 4,646,210             |
| 役員退職慰労引当金       | 335,978               | 313,074               |
| 環境対策引当金         | 7,203                 | 7,203                 |



|              | 前事業年度<br>(平成21年3月31日) | 当事業年度<br>(平成22年3月31日) |
|--------------|-----------------------|-----------------------|
| 固定負債合計       | 10,231,238            | 9,457,507             |
| 負債合計         | 37,126,096            | 36,356,555            |
| 純資産の部        |                       |                       |
| 株主資本         |                       |                       |
| 資本金          | 5,359,893             | 5,359,893             |
| 資本剰余金        |                       |                       |
| 資本準備金        | 4,367,993             | 4,367,993             |
| 資本剰余金合計      | 4,367,993             | 4,367,993             |
| 利益剰余金        |                       |                       |
| 利益準備金        | 318,000               | 318,000               |
| その他利益剰余金     |                       |                       |
| 別途積立金        | 1,920,000             | 1,920,000             |
| 繰越利益剰余金      | 1,141,540             | 1,025,700             |
| 利益剰余金合計      | 3,379,540             | 3,263,700             |
| 自己株式         | 25,311                | 25,931                |
| 株主資本合計       | 13,082,115            | 12,965,655            |
| 評価・換算差額等     |                       |                       |
| その他有価証券評価差額金 | 82,312                | 108,683               |
| 評価・換算差額等合計   | 82,312                | 108,683               |
| 純資産合計        | 13,164,428            | 13,074,339            |
| 負債純資産合計      | 50,290,525            | 49,430,894            |

## 【損益計算書】

(単位：千円)

|              | 前事業年度<br>(自 平成20年 4月 1日<br>至 平成21年 3月31日) | 当事業年度<br>(自 平成21年 4月 1日<br>至 平成22年 3月31日) |
|--------------|---|---|
| 売上高          | 1 37,877,508                              | 1 35,754,557                              |
| 売上原価         | 33,547,173                                | 2 31,751,000                              |
| 売上総利益        | 4,330,335                                 | 4,003,556                                 |
| 販売費及び一般管理費   | 3, 7 3,885,725                            | 3, 7 3,330,450                            |
| 営業利益         | 444,610                                   | 673,105                                   |
| 営業外収益        |   |   |
| 受取利息         | 15,241                                    | 13,791                                    |
| 受取配当金        | 4 57,019                                  | 4 47,444                                  |
| 為替差益         | 97,054                                    | -   |
| 保険事務手数料      | 8,199                                     | 8,073                                     |
| 雑収入          | 15,423                                    | 15,493                                    |
| 営業外収益合計      | 192,938                                   | 84,802                                    |
| 営業外費用        |   |   |
| 支払利息         | 248,643                                   | 259,115                                   |
| 為替差損         | -   | 100,363                                   |
| 雑支出          | 10,062                                    | 42,989                                    |
| 営業外費用合計      | 258,706                                   | 402,468                                   |
| 経常利益         | 378,842                                   | 355,439                                   |
| 特別利益         |   |   |
| 前期損益修正益      | 5 226,279                                 | -   |
| 投資有価証券売却益    | 43  | -   |
| 特別利益合計       | 226,323                                   | -   |
| 特別損失         |   |   |
| 固定資産処分損      | 6 54,254                                  | 6 8,471                                   |
| 投資有価証券売却損    | -   | 65,736                                    |
| 投資有価証券評価損    | 3,717                                     | 226                                       |
| 事務所移転費用      | 7,426                                     | -   |
| 特別損失合計       | 65,397                                    | 74,435                                    |
| 税引前当期純利益     | 539,767                                   | 281,004                                   |
| 法人税、住民税及び事業税 | 21,880                                    | 21,480                                    |
| 法人税等調整額      | 226,633                                   | 241,194                                   |
| 法人税等合計       | 248,513                                   | 262,674                                   |
| 当期純利益        | 291,254                                   | 18,330                                    |

【売上原価明細書】

| 区分        | 注記<br>番号 | 前事業年度<br>(自平成20年4月1日<br>至平成21年3月31日) |            | 当事業年度<br>(自平成21年4月1日<br>至平成22年3月31日) |            |
|-----------|----------|--------------------------------------|------------|--------------------------------------|------------|
|           |          | 金額(千円)                               | 構成比<br>(%) | 金額(千円)                               | 構成比<br>(%) |
| 材料費       | 1        | 8,649,369                            | 23.4       | 7,813,340                            | 23.1       |
| 労務費       |          | 9,513,010                            | 25.7       | 8,896,293                            | 26.3       |
| 外注加工費     |          | 12,082,337                           | 32.6       | 11,010,418                           | 32.6       |
| 経費        |          | 6,768,503                            | 18.3       | 6,063,848                            | 17.9       |
| 当期総製造費用   |          | 37,013,220                           | 100.0      | 33,783,902                           | 100.0      |
| 期首仕掛品たな卸高 | 2        | 9,595,921                            |            | 11,603,313                           |            |
| 合計        |          | 46,609,142                           |            | 45,387,215                           |            |
| 期末仕掛品たな卸高 |          | 11,603,313                           |            | 12,295,754                           |            |
| 他勘定振替高    |          | 1,375,526                            |            | 1,000,671                            |            |
| 当期製品製造原価  |          | 33,630,302                           |            | 32,090,790                           |            |
| 期首製品たな卸高  |          | 65,545                               |            | 148,675                              |            |
| 期末製品たな卸高  |          | 148,675                              |            | 488,464                              |            |
| 当期売上原価    |          | 33,547,173                           |            | 31,751,000                           |            |

(注) 原価計算の方法

個別原価計算制度を採用し、加工費については、予定率を以って配賦し、これにより生ずる原価差額は製品・仕掛品と売上原価に調整計算を行っております。

1 主な内訳は次のとおりであります。

| 項目    | 前事業年度(千円) | 当事業年度(千円) |
|-------|-----------|-----------|
| 賃借料   | 1,071,929 | 1,001,727 |
| 運賃    | 1,309,214 | 993,816   |
| 減価償却費 | 1,423,191 | 988,001   |
| 社外委託費 | 1,838,862 | 1,639,611 |

2 他勘定振替高の内訳は次のとおりであります。

| 項目              | 前事業年度(千円) | 当事業年度(千円) |
|-----------------|-----------|-----------|
| 固定資産振替高         | 48,365    | 42,677    |
| 販売費および一般管理費振替高等 | 1,327,160 | 957,993   |
| 計               | 1,375,526 | 1,000,671 |

## 【株主資本等変動計算書】

(単位：千円)

|                 | 前事業年度<br>(自 平成20年 4月 1日<br>至 平成21年 3月31日) | 当事業年度<br>(自 平成21年 4月 1日<br>至 平成22年 3月31日) |
|-----------------|---|---|
| <b>株主資本</b>     |   |   |
| <b>資本金</b>      |   |   |
| 前期末残高           | 5,359,893                                 | 5,359,893                                 |
| 当期変動額           |   |   |
| 当期変動額合計         | -   | -   |
| 当期末残高           | 5,359,893                                 | 5,359,893                                 |
| <b>資本剰余金</b>    |   |   |
| <b>資本準備金</b>    |   |   |
| 前期末残高           | 4,367,993                                 | 4,367,993                                 |
| 当期変動額           |   |   |
| 当期変動額合計         | -   | -   |
| 当期末残高           | 4,367,993                                 | 4,367,993                                 |
| <b>その他資本剰余金</b> |   |   |
| 前期末残高           | 1,005                                     | -   |
| 当期変動額           |   |   |
| 自己株式の処分         | 1,005                                     | -   |
| 当期変動額合計         | 1,005                                     | -   |
| 当期末残高           | -   | -   |
| <b>資本剰余金合計</b>  |   |   |
| 前期末残高           | 4,368,998                                 | 4,367,993                                 |
| 当期変動額           |   |   |
| 自己株式の処分         | 1,005                                     | -   |
| 当期変動額合計         | 1,005                                     | -   |
| 当期末残高           | 4,367,993                                 | 4,367,993                                 |
| <b>利益剰余金</b>    |   |   |
| <b>利益準備金</b>    |   |   |
| 前期末残高           | 318,000                                   | 318,000                                   |
| 当期変動額           |   |   |
| 当期変動額合計         | -   | -   |
| 当期末残高           | 318,000                                   | 318,000                                   |
| <b>その他利益剰余金</b> |   |   |
| <b>別途積立金</b>    |   |   |
| 前期末残高           | 1,920,000                                 | 1,920,000                                 |
| 当期変動額           |   |   |
| 当期変動額合計         | -   | -   |
| 当期末残高           | 1,920,000                                 | 1,920,000                                 |
| <b>繰越利益剰余金</b>  |   |   |
| 前期末残高           | 1,065,487                                 | 1,141,540                                 |
| 当期変動額           |   |   |
| 剰余金の配当          | 214,651                                   | 134,170                                   |
| 当期純利益           | 291,254                                   | 18,330                                    |
| 自己株式の処分         | 549                                       | -   |
| 当期変動額合計         | 76,052                                    | 115,839                                   |
| 当期末残高           | 1,141,540                                 | 1,025,700                                 |
| <b>利益剰余金合計</b>  |   |   |
| 前期末残高           | 3,303,487                                 | 3,379,540                                 |

|                     | 前事業年度<br>(自 平成20年 4月 1日<br>至 平成21年 3月31日) | 当事業年度<br>(自 平成21年 4月 1日<br>至 平成22年 3月31日) |
|---------------------|---|---|
| <b>当期変動額</b>        |   |   |
| 剰余金の配当              | 214,651                                   | 134,170                                   |
| 当期純利益               | 291,254                                   | 18,330                                    |
| 自己株式の処分             | 549                                       | -   |
| <b>当期変動額合計</b>      | <b>76,052</b>                             | <b>115,839</b>                            |
| <b>当期末残高</b>        | <b>3,379,540</b>                          | <b>3,263,700</b>                          |
| <b>自己株式</b>         |   |   |
| 前期末残高               | 27,785                                    | 25,311                                    |
| <b>当期変動額</b>        |   |   |
| 自己株式の取得             | 1,565                                     | 620                                       |
| 自己株式の処分             | 4,038                                     | -   |
| <b>当期変動額合計</b>      | <b>2,473</b>                              | <b>620</b>                                |
| <b>当期末残高</b>        | <b>25,311</b>                             | <b>25,931</b>                             |
| <b>株主資本合計</b>       |   |   |
| 前期末残高               | 13,004,594                                | 13,082,115                                |
| <b>当期変動額</b>        |   |   |
| 剰余金の配当              | 214,651                                   | 134,170                                   |
| 当期純利益               | 291,254                                   | 18,330                                    |
| 自己株式の取得             | 1,565                                     | 620                                       |
| 自己株式の処分             | 2,484                                     | -   |
| <b>当期変動額合計</b>      | <b>77,521</b>                             | <b>116,459</b>                            |
| <b>当期末残高</b>        | <b>13,082,115</b>                         | <b>12,965,655</b>                         |
| <b>評価・換算差額等</b>     |   |   |
| <b>その他有価証券評価差額金</b> |   |   |
| 前期末残高               | 109,399                                   | 82,312                                    |
| <b>当期変動額</b>        |   |   |
| 株主資本以外の項目の当期変動額（純額） | 27,087                                    | 26,371                                    |
| <b>当期変動額合計</b>      | <b>27,087</b>                             | <b>26,371</b>                             |
| <b>当期末残高</b>        | <b>82,312</b>                             | <b>108,683</b>                            |
| <b>評価・換算差額等合計</b>   |   |   |
| 前期末残高               | 109,399                                   | 82,312                                    |
| <b>当期変動額</b>        |   |   |
| 株主資本以外の項目の当期変動額（純額） | 27,087                                    | 26,371                                    |
| <b>当期変動額合計</b>      | <b>27,087</b>                             | <b>26,371</b>                             |
| <b>当期末残高</b>        | <b>82,312</b>                             | <b>108,683</b>                            |
| <b>純資産合計</b>        |   |   |
| 前期末残高               | 13,113,993                                | 13,164,428                                |
| <b>当期変動額</b>        |   |   |
| 剰余金の配当              | 214,651                                   | 134,170                                   |
| 当期純利益               | 291,254                                   | 18,330                                    |
| 自己株式の取得             | 1,565                                     | 620                                       |
| 自己株式の処分             | 2,484                                     | -   |
| 株主資本以外の項目の当期変動額（純額） | 27,087                                    | 26,371                                    |
| <b>当期変動額合計</b>      | <b>50,434</b>                             | <b>90,088</b>                             |
| <b>当期末残高</b>        | <b>13,164,428</b>                         | <b>13,074,339</b>                         |

【重要な会計方針】

| <p>前事業年度<br/>(自 平成20年 4月 1日<br/>至 平成21年 3月31日)</p>   | <p>当事業年度<br/>(自 平成21年 4月 1日<br/>至 平成22年 3月31日)</p>  |
|--|---|
| <p>1 有価証券の評価基準及び評価方法<br/>子会社株式及び関連会社株式<br/>移動平均法による原価法<br/>その他有価証券<br/>時価のあるもの<br/>決算日の市場価格等に基づく時価法(評価差額は全部純資産直入法により処理し、売却原価は移動平均法により算定)<br/>時価のないもの<br/>移動平均法による原価法</p> <p>2 たな卸資産の評価基準及び評価方法<br/>評価基準は原価法(収益性の低下による簿価切下げの方法)によっております。<br/>材料・貯蔵品<br/>移動平均法<br/>製品・仕掛品<br/>個別法<br/>(会計方針の変更)<br/>当事業年度より、「棚卸資産の評価に関する会計基準」(企業会計基準第9号 平成18年7月5日公表分)を適用しております。<br/>これによる損益に与える影響はありません。</p> <p>3 デリバティブの評価基準及び評価方法<br/>時価法</p> <p>4 固定資産の減価償却の方法<br/>(1) 有形固定資産(リース資産を除く)<br/>定率法によっております。但し、平成10年4月1日以降取得した建物(建物附属設備は除く)については定額法によっております。<br/>なお、耐用年数については、法人税法に規定する方法と同一の基準によっております。<br/>(追加情報)<br/>機械装置の耐用年数について、法人税等の改正を契機に見直しを行った結果、主に製品ライフサイクルの短縮化により、設備更新が従来にも増して短期間に行われることが見込まれることとなったため、当事業年度より、耐用年数の短縮を行っております。<br/>この変更により、営業利益、経常利益及び税引前当期純利益は、それぞれ25,511千円減少しております。</p> <p>(2) 無形固定資産(リース資産を除く)<br/>定額法によっております。但し、ソフトウェア(自社利用)については、社内における利用可能期間に基づく定額法によっております。</p> <p>(3) 長期前払費用<br/>定額法によっております。</p> | <p>1 有価証券の評価基準及び評価方法<br/>子会社株式及び関連会社株式<br/>同左<br/>その他有価証券<br/>時価のあるもの<br/>同左<br/><br/>時価のないもの<br/>同左</p> <p>2 たな卸資産の評価基準及び評価方法<br/>評価基準は原価法(収益性の低下による簿価切下げの方法)によっております。<br/>材料・貯蔵品<br/>移動平均法<br/>製品・仕掛品<br/>個別法</p> <p>3 デリバティブの評価基準及び評価方法<br/>同左</p> <p>4 固定資産の減価償却の方法<br/>(1) 有形固定資産(リース資産を除く)<br/>定率法によっております。但し、平成10年4月1日以降取得した建物(建物附属設備は除く)については定額法によっております。<br/>なお、耐用年数については、法人税法に規定する方法と同一の基準によっております。</p> <p>(2) 無形固定資産(リース資産を除く)<br/>同左</p> <p>(3) 長期前払費用<br/>同左</p> |

| <p style="text-align: center;">前事業年度<br/>(自 平成20年 4月 1日<br/>至 平成21年 3月31日)</p>  | <p style="text-align: center;">当事業年度<br/>(自 平成21年 4月 1日<br/>至 平成22年 3月31日)</p>  |
|---|---|
| <p>(4) リース資産<br/>所有権移転外ファイナンス・リース取引に係るリース資産<br/>リース期間を耐用年数とし、残存価額をゼロとして算定する定額法によっております。<br/>なお、リース取引会計基準の改正適用初年度開始以前の所有権移転外ファイナンス・リース取引については、通常の賃貸借取引に係る方法に準じた会計処理によっております。</p> <p>5 引当金の計上基準</p> <p>(1) 貸倒引当金<br/>金銭債権の貸倒損失に備えるため、一般債権については貸倒実績率による計算額を、貸倒懸念債権等の特定の債権については、個別に回収可能性を勘案し、回収不能見込額を計上しております。</p> <p>(2) 賞与引当金<br/>従業員に対する賞与の支給に備えるため、支給見込額基準により計上しております。</p> <p>(3) 工事損失引当金<br/>受注工事に係る将来の損失に備えるため、当事業年度末に受注している工事のうち損失の発生が予想され、且つ、その金額を合理的に見積もることが出来る工事について当該損失見込額を計上しております。</p> <p>(4) 退職給付引当金<br/>従業員の退職給付に備えるため、当事業年度末における退職給付債務及び年金資産の見込額に基づき、計上しております。<br/>なお、過去勤務債務及び数理計算上の差異については、その発生時における従業員の平均残存勤務期間以内の一定の年数(10年)による定額法により按分額を費用処理しております。</p> <p>(5) 役員退職慰労引当金<br/>役員に対する役員退職慰労金の支出に備えるため、内規に基づく期末要支給額を計上しております。</p> <p>(6) 環境対策引当金<br/>ポリ塩化ビフェニル(PCB)廃棄物等の撤去、処理に関する支出に備えるため、その見込額を計上しております。</p> | <p>(4) リース資産<br/>同左</p> <p>5 引当金の計上基準</p> <p>(1) 貸倒引当金<br/>同左</p> <p>(2) 賞与引当金<br/>同左</p> <p>(3) 工事損失引当金<br/>同左</p> <p>(4) 退職給付引当金<br/>従業員の退職給付に備えるため、当事業年度末における退職給付債務及び年金資産の見込額に基づき、計上しております。<br/>なお、過去勤務債務及び数理計算上の差異については、その発生時における従業員の平均残存勤務期間以内の一定の年数(10年)による定額法により按分額を費用処理しております。<br/>(会計方針の変更)<br/>当事業年度より、「退職給付に係る会計基準」の一部改正(その3)(企業会計基準第19号 平成20年7月31日)を適用しております。<br/>なお、これによる損益に与える影響はありません。</p> <p>(5) 役員退職慰労引当金<br/>同左</p> <p>(6) 環境対策引当金<br/>同左</p> |

| <p style="text-align: center;">前事業年度<br/>(自 平成20年 4月 1日<br/>至 平成21年 3月31日)</p>  | <p style="text-align: center;">当事業年度<br/>(自 平成21年 4月 1日<br/>至 平成22年 3月31日)</p> |       |      |       |  |
|---|--|-------|------|-------|--|
| <p>6 ヘッジ会計の方法</p> <p>(1) ヘッジ会計の方法<br/>繰延ヘッジ処理によっております。但し、為替予約等が付されている外貨建金銭債権債務等については、振当処理を行っております。</p> <p>(2) ヘッジ手段とヘッジ対象</p> <table style="width: 100%; border-collapse: collapse;"> <tr> <td style="width: 50%; border-bottom: 1px solid black; text-align: center;">ヘッジ手段</td> <td style="width: 50%; border-bottom: 1px solid black; text-align: center;">ヘッジ対象</td> </tr> <tr> <td style="text-align: center;">為替予約</td> <td style="text-align: center;">外貨建債権</td> </tr> </table> <p>(3) ヘッジ方針<br/>外貨建取引の為替相場の変動リスクを回避する目的で為替予約取引を行っております。</p> <p>(4) ヘッジの有効性評価の方法<br/>繰延ヘッジ処理を採用している取引は、ヘッジ手段とヘッジ対象の重要な取引条件が同一であるため、相場変動を完全に相殺すると想定できるものとなっております。</p> <p>7 その他財務諸表作成のための重要な事項<br/>消費税等の会計処理<br/>消費税及び地方消費税の会計処理は、税抜方式によっております。</p> | ヘッジ手段  | ヘッジ対象 | 為替予約 | 外貨建債権 | <p>6 ヘッジ会計の方法</p> <p>(1) ヘッジ会計の方法<br/>同左</p> <p>(2) ヘッジ手段とヘッジ対象<br/>同左</p> <p>(3) ヘッジ方針<br/>同左</p> <p>(4) ヘッジの有効性評価の方法<br/>同左</p> <p>7 その他財務諸表作成のための重要な事項<br/>消費税等の会計処理<br/>同左</p> |
| ヘッジ手段   | ヘッジ対象  |       |      |       |  |
| 為替予約  | 外貨建債権  |       |      |       |  |



【会計方針の変更】

| <p>前事業年度<br/>(自 平成20年 4月 1日<br/>至 平成21年 3月31日)</p>   | <p>当事業年度<br/>(自 平成21年 4月 1日<br/>至 平成22年 3月31日)</p>  |
|--|---|
| <p>(リース取引に関する会計基準)<br/>当事業年度より、「リース取引に関する会計基準」(企業会計基準第13号(平成 5年 6月17日(企業会計審議会第一部会)、平成19年 3月30日改正))及び「リース取引に関する会計基準の適用指針」(企業会計基準適用指針第16号(平成 6年 1月18日(日本公認会計士協会 会計制度委員会)、平成19年 3月30日改正))を適用しております。<br/>なお、リース取引会計基準の改正適用初年度開始前の所有権移転外ファイナンス・リース取引については、引き続き通常の賃貸借取引に係る方法に準じた会計処理によっております。<br/>これによる損益に与える影響は軽微であります。</p> | <p>(完成工事高及び完成工事原価の計上基準)<br/>請負工事に係る収益の計上基準については、従来、工事完成基準を適用しておりましたが、「工事契約に関する会計基準」(企業会計基準第15号 平成19年12月27日)及び「工事契約に関する会計基準の適用指針」(企業会計基準適用指針第18号 平成19年12月27日)を当事業年度より適用し、当事業年度に着手した工事契約から、当事業年度末までの進捗部分について成果の確実性が認められる工事については工事進行基準(工事の進捗率の見積は原価比例法)を、その他の工事については工事完成基準を適用しております。<br/>なお、これに伴う損益に与える影響はありません。</p> |

【表示方法の変更】

| <p>前事業年度<br/>(自 平成20年 4月 1日<br/>至 平成21年 3月31日)</p>   | <p>当事業年度<br/>(自 平成21年 4月 1日<br/>至 平成22年 3月31日)</p> |
|--|--|
| <p>(貸借対照表)<br/>1 財務諸表等規則等の一部を改正する内閣府令(平成20年 8月 7日内閣府令第50号)が適用となることに伴い、前事業年度において、「製品」「材料」「仕掛品」「貯蔵品」として掲記されたものは、当事業年度から「商品及び製品」「仕掛品」「原材料及び貯蔵品」に区分掲記しております。</p> |  |

【注記事項】

(貸借対照表関係)

| 前事業年度<br>(平成21年3月31日)   | 当事業年度<br>(平成22年3月31日) |           |     |           |       |           |   |     |             |     |           |       |           |
|---|-----------------------|-----------|-----|-----------|-------|-----------|---|-----|-------------|-----|-----------|-------|-----------|
| <p>1 関係会社に係る注記</p> <p>区分掲記されたもの以外で各科目に含まれている関係会社に対する主なものは、次のとおりであります。</p> <table style="width: 100%;"> <tr> <td>売掛金</td> <td style="text-align: right;">906,818千円</td> </tr> <tr> <td>買掛金</td> <td style="text-align: right;">440,532千円</td> </tr> <tr> <td>短期貸付金</td> <td style="text-align: right;">150,000千円</td> </tr> </table> | 売掛金                   | 906,818千円 | 買掛金 | 440,532千円 | 短期貸付金 | 150,000千円 | <p>1 関係会社に係る注記</p> <p>区分掲記されたもの以外で各科目に含まれている関係会社に対する主なものは、次のとおりであります。</p> <table style="width: 100%;"> <tr> <td>売掛金</td> <td style="text-align: right;">4,523,798千円</td> </tr> <tr> <td>買掛金</td> <td style="text-align: right;">648,487千円</td> </tr> <tr> <td>短期貸付金</td> <td style="text-align: right;">246,000千円</td> </tr> </table> <p>2 たな卸資産及び工事損失引当金の表示</p> <p>損失の発生が見込まれる工事契約に係る仕掛品と工事損失引当金は、相殺せずに両建てで表示しております。</p> <p>当該工事損失引当金に対応する仕掛品の金額は431,779千円であります。</p> | 売掛金 | 4,523,798千円 | 買掛金 | 648,487千円 | 短期貸付金 | 246,000千円 |
| 売掛金   | 906,818千円             |           |     |           |       |           |   |     |             |     |           |       |           |
| 買掛金   | 440,532千円             |           |     |           |       |           |   |     |             |     |           |       |           |
| 短期貸付金   | 150,000千円             |           |     |           |       |           |   |     |             |     |           |       |           |
| 売掛金   | 4,523,798千円           |           |     |           |       |           |   |     |             |     |           |       |           |
| 買掛金   | 648,487千円             |           |     |           |       |           |   |     |             |     |           |       |           |
| 短期貸付金   | 246,000千円             |           |     |           |       |           |   |     |             |     |           |       |           |

(損益計算書関係)

| 前事業年度<br>(自平成20年4月1日<br>至平成21年3月31日)   | 当事業年度<br>(自平成21年4月1日<br>至平成22年3月31日) |           |       |         |      |         |           |         |          |         |              |        |       |        |       |         |       |         |     |        |       |       |  |       |           |       |         |      |         |           |         |          |         |              |        |       |        |       |         |       |         |     |        |       |       |
|--|--------------------------------------|-----------|-------|---------|------|---------|-----------|---------|----------|---------|--------------|--------|-------|--------|-------|---------|-------|---------|-----|--------|-------|-------|--|-------|-----------|-------|---------|------|---------|-----------|---------|----------|---------|--------------|--------|-------|--------|-------|---------|-------|---------|-----|--------|-------|-------|
| <p>1 関係会社に対する売上高5,125,360千円を含んでおります。</p> <p>3 販売費及び一般管理費のうち主要な費目及び金額は次のとおりであります。</p> <table style="width: 100%;"> <tr> <td>販売手数料</td> <td style="text-align: right;">319,991千円</td> </tr> <tr> <td>保証工事費</td> <td style="text-align: right;">984,183</td> </tr> <tr> <td>役員報酬</td> <td style="text-align: right;">197,552</td> </tr> <tr> <td>従業員給与賞与手当</td> <td style="text-align: right;">883,375</td> </tr> <tr> <td>賞与引当金繰入額</td> <td style="text-align: right;">107,591</td> </tr> <tr> <td>役員退職慰労引当金繰入額</td> <td style="text-align: right;">66,162</td> </tr> <tr> <td>減価償却費</td> <td style="text-align: right;">24,774</td> </tr> <tr> <td>社外委託費</td> <td style="text-align: right;">241,267</td> </tr> <tr> <td>試験研究費</td> <td style="text-align: right;">248,783</td> </tr> </table> <p>おおよその割合</p> <table style="width: 100%;"> <tr> <td>販売費</td> <td style="text-align: right;">53.87%</td> </tr> <tr> <td>一般管理費</td> <td style="text-align: right;">46.13</td> </tr> </table> <p>4 関係会社からの受取配当金54,936千円を含んでおります。</p> <p>5 前期損益修正益 226,279千円</p> <p>試験研究費の一部回収額が当事業年度に決定したため、前事業年度までに発生した相当額に対する回収額を計上しております。</p> | 販売手数料                                | 319,991千円 | 保証工事費 | 984,183 | 役員報酬 | 197,552 | 従業員給与賞与手当 | 883,375 | 賞与引当金繰入額 | 107,591 | 役員退職慰労引当金繰入額 | 66,162 | 減価償却費 | 24,774 | 社外委託費 | 241,267 | 試験研究費 | 248,783 | 販売費 | 53.87% | 一般管理費 | 46.13 | <p>1 関係会社に対する売上高11,805,415千円を含んでおります。</p> <p>2 売上原価に含まれている工事損失引当金繰入額 701,246千円</p> <p>3 販売費及び一般管理費のうち主要な費目及び金額は次のとおりであります。</p> <table style="width: 100%;"> <tr> <td>販売手数料</td> <td style="text-align: right;">259,336千円</td> </tr> <tr> <td>保証工事費</td> <td style="text-align: right;">588,242</td> </tr> <tr> <td>役員報酬</td> <td style="text-align: right;">196,045</td> </tr> <tr> <td>従業員給与賞与手当</td> <td style="text-align: right;">854,295</td> </tr> <tr> <td>賞与引当金繰入額</td> <td style="text-align: right;">114,897</td> </tr> <tr> <td>役員退職慰労引当金繰入額</td> <td style="text-align: right;">56,666</td> </tr> <tr> <td>減価償却費</td> <td style="text-align: right;">27,130</td> </tr> <tr> <td>社外委託費</td> <td style="text-align: right;">209,568</td> </tr> <tr> <td>試験研究費</td> <td style="text-align: right;">259,766</td> </tr> </table> <p>おおよその割合</p> <table style="width: 100%;"> <tr> <td>販売費</td> <td style="text-align: right;">47.04%</td> </tr> <tr> <td>一般管理費</td> <td style="text-align: right;">52.96</td> </tr> </table> <p>4 関係会社からの受取配当金45,932千円を含んでおります。</p> | 販売手数料 | 259,336千円 | 保証工事費 | 588,242 | 役員報酬 | 196,045 | 従業員給与賞与手当 | 854,295 | 賞与引当金繰入額 | 114,897 | 役員退職慰労引当金繰入額 | 56,666 | 減価償却費 | 27,130 | 社外委託費 | 209,568 | 試験研究費 | 259,766 | 販売費 | 47.04% | 一般管理費 | 52.96 |
| 販売手数料  | 319,991千円                            |           |       |         |      |         |           |         |          |         |              |        |       |        |       |         |       |         |     |        |       |       |  |       |           |       |         |      |         |           |         |          |         |              |        |       |        |       |         |       |         |     |        |       |       |
| 保証工事費  | 984,183                              |           |       |         |      |         |           |         |          |         |              |        |       |        |       |         |       |         |     |        |       |       |  |       |           |       |         |      |         |           |         |          |         |              |        |       |        |       |         |       |         |     |        |       |       |
| 役員報酬   | 197,552                              |           |       |         |      |         |           |         |          |         |              |        |       |        |       |         |       |         |     |        |       |       |  |       |           |       |         |      |         |           |         |          |         |              |        |       |        |       |         |       |         |     |        |       |       |
| 従業員給与賞与手当  | 883,375                              |           |       |         |      |         |           |         |          |         |              |        |       |        |       |         |       |         |     |        |       |       |  |       |           |       |         |      |         |           |         |          |         |              |        |       |        |       |         |       |         |     |        |       |       |
| 賞与引当金繰入額   | 107,591                              |           |       |         |      |         |           |         |          |         |              |        |       |        |       |         |       |         |     |        |       |       |  |       |           |       |         |      |         |           |         |          |         |              |        |       |        |       |         |       |         |     |        |       |       |
| 役員退職慰労引当金繰入額   | 66,162                               |           |       |         |      |         |           |         |          |         |              |        |       |        |       |         |       |         |     |        |       |       |  |       |           |       |         |      |         |           |         |          |         |              |        |       |        |       |         |       |         |     |        |       |       |
| 減価償却費  | 24,774                               |           |       |         |      |         |           |         |          |         |              |        |       |        |       |         |       |         |     |        |       |       |  |       |           |       |         |      |         |           |         |          |         |              |        |       |        |       |         |       |         |     |        |       |       |
| 社外委託費  | 241,267                              |           |       |         |      |         |           |         |          |         |              |        |       |        |       |         |       |         |     |        |       |       |  |       |           |       |         |      |         |           |         |          |         |              |        |       |        |       |         |       |         |     |        |       |       |
| 試験研究費  | 248,783                              |           |       |         |      |         |           |         |          |         |              |        |       |        |       |         |       |         |     |        |       |       |  |       |           |       |         |      |         |           |         |          |         |              |        |       |        |       |         |       |         |     |        |       |       |
| 販売費  | 53.87%                               |           |       |         |      |         |           |         |          |         |              |        |       |        |       |         |       |         |     |        |       |       |  |       |           |       |         |      |         |           |         |          |         |              |        |       |        |       |         |       |         |     |        |       |       |
| 一般管理費  | 46.13                                |           |       |         |      |         |           |         |          |         |              |        |       |        |       |         |       |         |     |        |       |       |  |       |           |       |         |      |         |           |         |          |         |              |        |       |        |       |         |       |         |     |        |       |       |
| 販売手数料  | 259,336千円                            |           |       |         |      |         |           |         |          |         |              |        |       |        |       |         |       |         |     |        |       |       |  |       |           |       |         |      |         |           |         |          |         |              |        |       |        |       |         |       |         |     |        |       |       |
| 保証工事費  | 588,242                              |           |       |         |      |         |           |         |          |         |              |        |       |        |       |         |       |         |     |        |       |       |  |       |           |       |         |      |         |           |         |          |         |              |        |       |        |       |         |       |         |     |        |       |       |
| 役員報酬   | 196,045                              |           |       |         |      |         |           |         |          |         |              |        |       |        |       |         |       |         |     |        |       |       |  |       |           |       |         |      |         |           |         |          |         |              |        |       |        |       |         |       |         |     |        |       |       |
| 従業員給与賞与手当  | 854,295                              |           |       |         |      |         |           |         |          |         |              |        |       |        |       |         |       |         |     |        |       |       |  |       |           |       |         |      |         |           |         |          |         |              |        |       |        |       |         |       |         |     |        |       |       |
| 賞与引当金繰入額   | 114,897                              |           |       |         |      |         |           |         |          |         |              |        |       |        |       |         |       |         |     |        |       |       |  |       |           |       |         |      |         |           |         |          |         |              |        |       |        |       |         |       |         |     |        |       |       |
| 役員退職慰労引当金繰入額   | 56,666                               |           |       |         |      |         |           |         |          |         |              |        |       |        |       |         |       |         |     |        |       |       |  |       |           |       |         |      |         |           |         |          |         |              |        |       |        |       |         |       |         |     |        |       |       |
| 減価償却費  | 27,130                               |           |       |         |      |         |           |         |          |         |              |        |       |        |       |         |       |         |     |        |       |       |  |       |           |       |         |      |         |           |         |          |         |              |        |       |        |       |         |       |         |     |        |       |       |
| 社外委託費  | 209,568                              |           |       |         |      |         |           |         |          |         |              |        |       |        |       |         |       |         |     |        |       |       |  |       |           |       |         |      |         |           |         |          |         |              |        |       |        |       |         |       |         |     |        |       |       |
| 試験研究費  | 259,766                              |           |       |         |      |         |           |         |          |         |              |        |       |        |       |         |       |         |     |        |       |       |  |       |           |       |         |      |         |           |         |          |         |              |        |       |        |       |         |       |         |     |        |       |       |
| 販売費  | 47.04%                               |           |       |         |      |         |           |         |          |         |              |        |       |        |       |         |       |         |     |        |       |       |  |       |           |       |         |      |         |           |         |          |         |              |        |       |        |       |         |       |         |     |        |       |       |
| 一般管理費  | 52.96                                |           |       |         |      |         |           |         |          |         |              |        |       |        |       |         |       |         |     |        |       |       |  |       |           |       |         |      |         |           |         |          |         |              |        |       |        |       |         |       |         |     |        |       |       |

| 前事業年度<br>(自 平成20年 4月 1日<br>至 平成21年 3月31日) |           | 当事業年度<br>(自 平成21年 4月 1日<br>至 平成22年 3月31日) |           |
|---|-----------|---|-----------|
| 6 固定資産処分損の内訳                              |           | 6 固定資産処分損の内訳                              |           |
| 建物  | 42,670千円  | 建物  | 4,381千円   |
| 構築物                                       | 176       | 構築物                                       | 103       |
| 機械装置                                      | 7,498     | 機械装置                                      | 2,801     |
| 車両運搬具                                     | 55        | 車両運搬具                                     | 190       |
| 工具器具備品                                    | 3,852     | 工具器具備品                                    | 993       |
| 計   | 54,254千円  | 計   | 8,471千円   |
| 7 一般管理費及び当期製造費用に含まれる研究開発費の総額              |           | 7 一般管理費及び当期製造費用に含まれる研究開発費の総額              |           |
|   | 248,783千円 |   | 259,766千円 |

(株主資本等変動計算書関係)

前事業年度(自 平成20年 4月 1日 至 平成21年 3月31日)

自己株式に関する事項

| 株式の種類   | 前事業年度末 | 増加    | 減少    | 当事業年度末 |
|---------|--------|-------|-------|--------|
| 普通株式(株) | 32,479 | 2,150 | 4,740 | 29,889 |

(変動事由の概要)

増加：単元未満株式の買取請求による

減少：単元未満株式の売渡請求による

当事業年度(自 平成21年 4月 1日 至 平成22年 3月31日)

自己株式に関する事項

| 株式の種類   | 前事業年度末 | 増加    | 減少 | 当事業年度末 |
|---------|--------|-------|----|--------|
| 普通株式(株) | 29,889 | 1,240 |    | 31,129 |

(変動事由の概要)

増加：単元未満株式の買取請求による

(リース取引関係)

| 前事業年度<br>(自 平成20年4月1日<br>至 平成21年3月31日)   | 当事業年度<br>(自 平成21年4月1日<br>至 平成22年3月31日)            |                    |                    |             |            |         |         |           |       |   |            |           |         |          |           |         |         |           |       |         |  |  |                    |                    |             |            |         |         |           |       |           |            |         |         |       |           |         |         |         |       |         |
|--|---|--------------------|--------------------|-------------|------------|---------|---------|-----------|-------|---|------------|-----------|---------|----------|-----------|---------|---------|-----------|-------|---------|--|--|--------------------|--------------------|-------------|------------|---------|---------|-----------|-------|-----------|------------|---------|---------|-------|-----------|---------|---------|---------|-------|---------|
| リース取引に関する会計基準適用初年度開始前の所有権移転外ファイナンス・リース取引<br>(借主側)  | リース取引に関する会計基準適用初年度開始前の所有権移転外ファイナンス・リース取引<br>(借主側) |                    |                    |             |            |         |         |           |       |   |            |           |         |          |           |         |         |           |       |         |  |  |                    |                    |             |            |         |         |           |       |           |            |         |         |       |           |         |         |         |       |         |
| 1 リース物件の取得価額相当額、減価償却累計額相当額及び期末残高相当額  | 1 リース物件の取得価額相当額、減価償却累計額相当額及び期末残高相当額               |                    |                    |             |            |         |         |           |       |   |            |           |         |          |           |         |         |           |       |         |  |  |                    |                    |             |            |         |         |           |       |           |            |         |         |       |           |         |         |         |       |         |
| <table border="1" style="width: 100%; border-collapse: collapse;"> <thead> <tr> <th style="width: 10%;"></th> <th style="width: 15%;">工具器具<br/>備品<br/>(千円)</th> <th style="width: 15%;">ソフト<br/>ウェア<br/>(千円)</th> <th style="width: 15%;">その他<br/>(千円)</th> <th style="width: 15%;">合計<br/>(千円)</th> </tr> </thead> <tbody> <tr> <td>取得価額相当額</td> <td style="text-align: right;">443,724</td> <td style="text-align: right;">1,182,269</td> <td style="text-align: right;">8,186</td> <td style="text-align: right;">1,634,180</td> </tr> <tr> <td>減価償却累計額相当額</td> <td style="text-align: right;">253,299</td> <td style="text-align: right;">646,501</td> <td style="text-align: right;">3,212</td> <td style="text-align: right;">903,012</td> </tr> <tr> <td>期末残高相当額</td> <td style="text-align: right;">190,425</td> <td style="text-align: right;">535,768</td> <td style="text-align: right;">4,974</td> <td style="text-align: right;">731,167</td> </tr> </tbody> </table> |   | 工具器具<br>備品<br>(千円) | ソフト<br>ウェア<br>(千円) | その他<br>(千円) | 合計<br>(千円) | 取得価額相当額 | 443,724 | 1,182,269 | 8,186 | 1,634,180   | 減価償却累計額相当額 | 253,299   | 646,501 | 3,212    | 903,012   | 期末残高相当額 | 190,425 | 535,768   | 4,974 | 731,167 | <table border="1" style="width: 100%; border-collapse: collapse;"> <thead> <tr> <th style="width: 10%;"></th> <th style="width: 15%;">工具器具<br/>備品<br/>(千円)</th> <th style="width: 15%;">ソフト<br/>ウェア<br/>(千円)</th> <th style="width: 15%;">その他<br/>(千円)</th> <th style="width: 15%;">合計<br/>(千円)</th> </tr> </thead> <tbody> <tr> <td>取得価額相当額</td> <td style="text-align: right;">367,746</td> <td style="text-align: right;">1,099,817</td> <td style="text-align: right;">8,186</td> <td style="text-align: right;">1,475,750</td> </tr> <tr> <td>減価償却累計額相当額</td> <td style="text-align: right;">259,087</td> <td style="text-align: right;">792,882</td> <td style="text-align: right;">4,703</td> <td style="text-align: right;">1,056,674</td> </tr> <tr> <td>期末残高相当額</td> <td style="text-align: right;">108,658</td> <td style="text-align: right;">306,934</td> <td style="text-align: right;">3,482</td> <td style="text-align: right;">419,076</td> </tr> </tbody> </table> |  | 工具器具<br>備品<br>(千円) | ソフト<br>ウェア<br>(千円) | その他<br>(千円) | 合計<br>(千円) | 取得価額相当額 | 367,746 | 1,099,817 | 8,186 | 1,475,750 | 減価償却累計額相当額 | 259,087 | 792,882 | 4,703 | 1,056,674 | 期末残高相当額 | 108,658 | 306,934 | 3,482 | 419,076 |
|  | 工具器具<br>備品<br>(千円)                                | ソフト<br>ウェア<br>(千円) | その他<br>(千円)        | 合計<br>(千円)  |            |         |         |           |       |   |            |           |         |          |           |         |         |           |       |         |  |  |                    |                    |             |            |         |         |           |       |           |            |         |         |       |           |         |         |         |       |         |
| 取得価額相当額  | 443,724   | 1,182,269          | 8,186              | 1,634,180   |            |         |         |           |       |   |            |           |         |          |           |         |         |           |       |         |  |  |                    |                    |             |            |         |         |           |       |           |            |         |         |       |           |         |         |         |       |         |
| 減価償却累計額相当額   | 253,299   | 646,501            | 3,212              | 903,012     |            |         |         |           |       |   |            |           |         |          |           |         |         |           |       |         |  |  |                    |                    |             |            |         |         |           |       |           |            |         |         |       |           |         |         |         |       |         |
| 期末残高相当額  | 190,425   | 535,768            | 4,974              | 731,167     |            |         |         |           |       |   |            |           |         |          |           |         |         |           |       |         |  |  |                    |                    |             |            |         |         |           |       |           |            |         |         |       |           |         |         |         |       |         |
|  | 工具器具<br>備品<br>(千円)                                | ソフト<br>ウェア<br>(千円) | その他<br>(千円)        | 合計<br>(千円)  |            |         |         |           |       |   |            |           |         |          |           |         |         |           |       |         |  |  |                    |                    |             |            |         |         |           |       |           |            |         |         |       |           |         |         |         |       |         |
| 取得価額相当額  | 367,746   | 1,099,817          | 8,186              | 1,475,750   |            |         |         |           |       |   |            |           |         |          |           |         |         |           |       |         |  |  |                    |                    |             |            |         |         |           |       |           |            |         |         |       |           |         |         |         |       |         |
| 減価償却累計額相当額   | 259,087   | 792,882            | 4,703              | 1,056,674   |            |         |         |           |       |   |            |           |         |          |           |         |         |           |       |         |  |  |                    |                    |             |            |         |         |           |       |           |            |         |         |       |           |         |         |         |       |         |
| 期末残高相当額  | 108,658   | 306,934            | 3,482              | 419,076     |            |         |         |           |       |   |            |           |         |          |           |         |         |           |       |         |  |  |                    |                    |             |            |         |         |           |       |           |            |         |         |       |           |         |         |         |       |         |
| 2 未経過リース料期末残高相当額   | 2 未経過リース料期末残高相当額                                  |                    |                    |             |            |         |         |           |       |   |            |           |         |          |           |         |         |           |       |         |  |  |                    |                    |             |            |         |         |           |       |           |            |         |         |       |           |         |         |         |       |         |
| <table border="1" style="width: 100%; border-collapse: collapse;"> <tbody> <tr> <td style="width: 10%;">1年内</td> <td style="width: 80%; text-align: right;">315,896千円</td> <td style="width: 10%;"></td> </tr> <tr> <td>1年超</td> <td style="text-align: right;">436,017 "</td> <td></td> </tr> <tr> <td>合計</td> <td style="text-align: right;">751,913 "</td> <td></td> </tr> </tbody> </table>  | 1年内   | 315,896千円          |                    | 1年超         | 436,017 "  |         | 合計      | 751,913 " |       | <table border="1" style="width: 100%; border-collapse: collapse;"> <tbody> <tr> <td style="width: 10%;">1年内</td> <td style="width: 80%; text-align: right;">264,749千円</td> <td style="width: 10%;"></td> </tr> <tr> <td>1年超</td> <td style="text-align: right;">171,267 "</td> <td></td> </tr> <tr> <td>合計</td> <td style="text-align: right;">436,017 "</td> <td></td> </tr> </tbody> </table>             | 1年内        | 264,749千円 |         | 1年超      | 171,267 " |         | 合計      | 436,017 " |       |         |  |  |                    |                    |             |            |         |         |           |       |           |            |         |         |       |           |         |         |         |       |         |
| 1年内  | 315,896千円   |                    |                    |             |            |         |         |           |       |   |            |           |         |          |           |         |         |           |       |         |  |  |                    |                    |             |            |         |         |           |       |           |            |         |         |       |           |         |         |         |       |         |
| 1年超  | 436,017 "   |                    |                    |             |            |         |         |           |       |   |            |           |         |          |           |         |         |           |       |         |  |  |                    |                    |             |            |         |         |           |       |           |            |         |         |       |           |         |         |         |       |         |
| 合計   | 751,913 "   |                    |                    |             |            |         |         |           |       |   |            |           |         |          |           |         |         |           |       |         |  |  |                    |                    |             |            |         |         |           |       |           |            |         |         |       |           |         |         |         |       |         |
| 1年内  | 264,749千円   |                    |                    |             |            |         |         |           |       |   |            |           |         |          |           |         |         |           |       |         |  |  |                    |                    |             |            |         |         |           |       |           |            |         |         |       |           |         |         |         |       |         |
| 1年超  | 171,267 "   |                    |                    |             |            |         |         |           |       |   |            |           |         |          |           |         |         |           |       |         |  |  |                    |                    |             |            |         |         |           |       |           |            |         |         |       |           |         |         |         |       |         |
| 合計   | 436,017 "   |                    |                    |             |            |         |         |           |       |   |            |           |         |          |           |         |         |           |       |         |  |  |                    |                    |             |            |         |         |           |       |           |            |         |         |       |           |         |         |         |       |         |
| 3 支払リース料、減価償却費相当額及び支払利息相当額   | 3 支払リース料、減価償却費相当額及び支払利息相当額                        |                    |                    |             |            |         |         |           |       |   |            |           |         |          |           |         |         |           |       |         |  |  |                    |                    |             |            |         |         |           |       |           |            |         |         |       |           |         |         |         |       |         |
| <table border="1" style="width: 100%; border-collapse: collapse;"> <tbody> <tr> <td style="width: 10%;">支払リース料</td> <td style="width: 80%; text-align: right;">363,560千円</td> <td style="width: 10%;"></td> </tr> <tr> <td>減価償却費相当額</td> <td style="text-align: right;">343,223 "</td> <td></td> </tr> <tr> <td>支払利息相当額</td> <td style="text-align: right;">22,656 "</td> <td></td> </tr> </tbody> </table>  | 支払リース料  | 363,560千円          |                    | 減価償却費相当額    | 343,223 "  |         | 支払利息相当額 | 22,656 "  |       | <table border="1" style="width: 100%; border-collapse: collapse;"> <tbody> <tr> <td style="width: 10%;">支払リース料</td> <td style="width: 80%; text-align: right;">331,140千円</td> <td style="width: 10%;"></td> </tr> <tr> <td>減価償却費相当額</td> <td style="text-align: right;">312,091 "</td> <td></td> </tr> <tr> <td>支払利息相当額</td> <td style="text-align: right;">15,244 "</td> <td></td> </tr> </tbody> </table> | 支払リース料     | 331,140千円 |         | 減価償却費相当額 | 312,091 " |         | 支払利息相当額 | 15,244 "  |       |         |  |  |                    |                    |             |            |         |         |           |       |           |            |         |         |       |           |         |         |         |       |         |
| 支払リース料   | 363,560千円   |                    |                    |             |            |         |         |           |       |   |            |           |         |          |           |         |         |           |       |         |  |  |                    |                    |             |            |         |         |           |       |           |            |         |         |       |           |         |         |         |       |         |
| 減価償却費相当額   | 343,223 "   |                    |                    |             |            |         |         |           |       |   |            |           |         |          |           |         |         |           |       |         |  |  |                    |                    |             |            |         |         |           |       |           |            |         |         |       |           |         |         |         |       |         |
| 支払利息相当額  | 22,656 "  |                    |                    |             |            |         |         |           |       |   |            |           |         |          |           |         |         |           |       |         |  |  |                    |                    |             |            |         |         |           |       |           |            |         |         |       |           |         |         |         |       |         |
| 支払リース料   | 331,140千円   |                    |                    |             |            |         |         |           |       |   |            |           |         |          |           |         |         |           |       |         |  |  |                    |                    |             |            |         |         |           |       |           |            |         |         |       |           |         |         |         |       |         |
| 減価償却費相当額   | 312,091 "   |                    |                    |             |            |         |         |           |       |   |            |           |         |          |           |         |         |           |       |         |  |  |                    |                    |             |            |         |         |           |       |           |            |         |         |       |           |         |         |         |       |         |
| 支払利息相当額  | 15,244 "  |                    |                    |             |            |         |         |           |       |   |            |           |         |          |           |         |         |           |       |         |  |  |                    |                    |             |            |         |         |           |       |           |            |         |         |       |           |         |         |         |       |         |
| 4 減価償却費相当額の算定方法は、リース期間を耐用年数とし、残存価額を零とする定額法によっております。  | 4 同左  |                    |                    |             |            |         |         |           |       |   |            |           |         |          |           |         |         |           |       |         |  |  |                    |                    |             |            |         |         |           |       |           |            |         |         |       |           |         |         |         |       |         |
| 5 利息相当額の算定方法は、リース料総額とリース物件の取得価額相当額との差額を利息相当額とし、各期への配分方法については、利息法によっております。  | 5 同左  |                    |                    |             |            |         |         |           |       |   |            |           |         |          |           |         |         |           |       |         |  |  |                    |                    |             |            |         |         |           |       |           |            |         |         |       |           |         |         |         |       |         |
| オペレーティング・リース取引<br>(借主側)  | オペレーティング・リース取引<br>(借主側)                           |                    |                    |             |            |         |         |           |       |   |            |           |         |          |           |         |         |           |       |         |  |  |                    |                    |             |            |         |         |           |       |           |            |         |         |       |           |         |         |         |       |         |
| 1 オペレーティング・リース取引のうち解約不能のものに係る未経過リース料   | 1 オペレーティング・リース取引のうち解約不能のものに係る未経過リース料              |                    |                    |             |            |         |         |           |       |   |            |           |         |          |           |         |         |           |       |         |  |  |                    |                    |             |            |         |         |           |       |           |            |         |         |       |           |         |         |         |       |         |
| <table border="1" style="width: 100%; border-collapse: collapse;"> <tbody> <tr> <td style="width: 10%;">1年内</td> <td style="width: 80%; text-align: right;">57,600千円</td> <td style="width: 10%;"></td> </tr> <tr> <td>1年超</td> <td style="text-align: right;">105,600 "</td> <td></td> </tr> <tr> <td>合計</td> <td style="text-align: right;">163,200 "</td> <td></td> </tr> </tbody> </table>   | 1年内   | 57,600千円           |                    | 1年超         | 105,600 "  |         | 合計      | 163,200 " |       | <table border="1" style="width: 100%; border-collapse: collapse;"> <tbody> <tr> <td style="width: 10%;">1年内</td> <td style="width: 80%; text-align: right;">57,600千円</td> <td style="width: 10%;"></td> </tr> <tr> <td>1年超</td> <td style="text-align: right;">48,000 "</td> <td></td> </tr> <tr> <td>合計</td> <td style="text-align: right;">105,600 "</td> <td></td> </tr> </tbody> </table>               | 1年内        | 57,600千円  |         | 1年超      | 48,000 "  |         | 合計      | 105,600 " |       |         |  |  |                    |                    |             |            |         |         |           |       |           |            |         |         |       |           |         |         |         |       |         |
| 1年内  | 57,600千円  |                    |                    |             |            |         |         |           |       |   |            |           |         |          |           |         |         |           |       |         |  |  |                    |                    |             |            |         |         |           |       |           |            |         |         |       |           |         |         |         |       |         |
| 1年超  | 105,600 "   |                    |                    |             |            |         |         |           |       |   |            |           |         |          |           |         |         |           |       |         |  |  |                    |                    |             |            |         |         |           |       |           |            |         |         |       |           |         |         |         |       |         |
| 合計   | 163,200 "   |                    |                    |             |            |         |         |           |       |   |            |           |         |          |           |         |         |           |       |         |  |  |                    |                    |             |            |         |         |           |       |           |            |         |         |       |           |         |         |         |       |         |
| 1年内  | 57,600千円  |                    |                    |             |            |         |         |           |       |   |            |           |         |          |           |         |         |           |       |         |  |  |                    |                    |             |            |         |         |           |       |           |            |         |         |       |           |         |         |         |       |         |
| 1年超  | 48,000 "  |                    |                    |             |            |         |         |           |       |   |            |           |         |          |           |         |         |           |       |         |  |  |                    |                    |             |            |         |         |           |       |           |            |         |         |       |           |         |         |         |       |         |
| 合計   | 105,600 "   |                    |                    |             |            |         |         |           |       |   |            |           |         |          |           |         |         |           |       |         |  |  |                    |                    |             |            |         |         |           |       |           |            |         |         |       |           |         |         |         |       |         |

(有価証券関係)

前事業年度(平成21年3月31日)

子会社株式及び関連会社株式で時価のあるものはありません。

当事業年度(平成22年3月31日)

(追加情報)

当事業年度より、「金融商品に関する会計基準」(企業会計基準第10号 平成20年3月10日)及び「金融商品の時価等の開示に関する適用指針」(企業会計基準適用指針第19号 平成20年3月10日)を適用しております。

子会社株式及び関連株式会社(貸借対照表計上額 子会社株式1,254,695千円、関連会社株式88,921千円)は、市場価格がなく、時価を把握することが極めて困難と認められることから、記載しておりません。

(税効果会計関係)

| 前事業年度<br>(平成21年3月31日)   | 当事業年度<br>(平成22年3月31日) |           |                      |           |                        |         |              |       |           |         |       |         |  |                |         |         |         |                        |       |          |      |        |          |           |        |         |          |           |                  |        |          |        |           |           |   |                    |           |                      |           |                        |         |         |        |           |         |       |         |              |         |         |        |         |         |       |        |     |        |          |           |        |         |          |           |                  |        |          |        |           |           |
|---|-----------------------|-----------|----------------------|-----------|------------------------|---------|--------------|-------|-----------|---------|-------|---------|--|----------------|---------|---------|---------|------------------------|-------|----------|------|--------|----------|-----------|--------|---------|----------|-----------|------------------|--------|----------|--------|-----------|-----------|---|--------------------|-----------|----------------------|-----------|------------------------|---------|---------|--------|-----------|---------|-------|---------|--------------|---------|---------|--------|---------|---------|-------|--------|-----|--------|----------|-----------|--------|---------|----------|-----------|------------------|--------|----------|--------|-----------|-----------|
| <p>1 繰延税金資産及び繰延税金負債の発生の主な原因別内訳</p> <p>(繰延税金資産)</p> <table style="width: 100%; border-collapse: collapse;"> <tr> <td style="width: 80%;">賞与引当金損金算入<br/>限度超過額</td> <td style="text-align: right;">320,355千円</td> </tr> <tr> <td>退職給付引当金損金算入<br/>限度超過額</td> <td style="text-align: right;">1,863,511</td> </tr> <tr> <td>役員退職慰労引当金<br/>損金算入限度超過額</td> <td style="text-align: right;">136,071</td> </tr> <tr> <td>未払事業税否認</td> <td style="text-align: right;">9,681</td> </tr> <tr> <td>棚卸資産評価損否認</td> <td style="text-align: right;">174,585</td> </tr> <tr> <td>開発費否認</td> <td style="text-align: right;">475,267</td> </tr> <tr> <td>工事損失引当金繰入額否認</td> <td style="text-align: right;">127,997</td> </tr> <tr> <td>法定福利費否認</td> <td style="text-align: right;">34,627</td> </tr> <tr> <td>土地の減損損失</td> <td style="text-align: right;">101,565</td> </tr> <tr> <td>繰越欠損金</td> <td style="text-align: right;">510,950</td> </tr> <tr> <td>その他</td> <td style="text-align: right;">56,249</td> </tr> <tr> <td>繰延税金資産小計</td> <td style="text-align: right; border-top: 1px solid black;">3,810,858</td> </tr> <tr> <td>評価性引当金</td> <td style="text-align: right;">127,286</td> </tr> <tr> <td>繰延税金資産合計</td> <td style="text-align: right; border-top: 1px solid black;">3,683,572</td> </tr> </table> <p>(繰延税金負債)</p> <table style="width: 100%; border-collapse: collapse;"> <tr> <td style="width: 80%;">その他有価証券<br/>評価差額金</td> <td style="text-align: right;">56,027</td> </tr> <tr> <td>繰延税金負債合計</td> <td style="text-align: right; border-top: 1px solid black;">56,027</td> </tr> <tr> <td>繰延税金資産の純額</td> <td style="text-align: right; border-top: 1px solid black; border-bottom: 1px solid black;">3,627,544</td> </tr> </table> | 賞与引当金損金算入<br>限度超過額    | 320,355千円 | 退職給付引当金損金算入<br>限度超過額 | 1,863,511 | 役員退職慰労引当金<br>損金算入限度超過額 | 136,071 | 未払事業税否認      | 9,681 | 棚卸資産評価損否認 | 174,585 | 開発費否認 | 475,267 | 工事損失引当金繰入額否認   | 127,997        | 法定福利費否認 | 34,627  | 土地の減損損失 | 101,565                | 繰越欠損金 | 510,950  | その他  | 56,249 | 繰延税金資産小計 | 3,810,858 | 評価性引当金 | 127,286 | 繰延税金資産合計 | 3,683,572 | その他有価証券<br>評価差額金 | 56,027 | 繰延税金負債合計 | 56,027 | 繰延税金資産の純額 | 3,627,544 | <p>1 繰延税金資産及び繰延税金負債の発生の主な原因別内訳</p> <p>(繰延税金資産)</p> <table style="width: 100%; border-collapse: collapse;"> <tr> <td style="width: 80%;">賞与引当金損金算入<br/>限度超過額</td> <td style="text-align: right;">319,747千円</td> </tr> <tr> <td>退職給付引当金損金算入<br/>限度超過額</td> <td style="text-align: right;">1,881,715</td> </tr> <tr> <td>役員退職慰労引当金<br/>損金算入限度超過額</td> <td style="text-align: right;">126,795</td> </tr> <tr> <td>未払事業税否認</td> <td style="text-align: right;">27,304</td> </tr> <tr> <td>棚卸資産評価損否認</td> <td style="text-align: right;">220,929</td> </tr> <tr> <td>開発費否認</td> <td style="text-align: right;">586,062</td> </tr> <tr> <td>工事損失引当金繰入額否認</td> <td style="text-align: right;">289,528</td> </tr> <tr> <td>法定福利費否認</td> <td style="text-align: right;">37,786</td> </tr> <tr> <td>土地の減損損失</td> <td style="text-align: right;">101,565</td> </tr> <tr> <td>繰越欠損金</td> <td style="text-align: right;">55,919</td> </tr> <tr> <td>その他</td> <td style="text-align: right;">49,110</td> </tr> <tr> <td>繰延税金資産小計</td> <td style="text-align: right; border-top: 1px solid black;">3,696,460</td> </tr> <tr> <td>評価性引当金</td> <td style="text-align: right;">254,082</td> </tr> <tr> <td>繰延税金資産合計</td> <td style="text-align: right; border-top: 1px solid black;">3,442,378</td> </tr> </table> <p>(繰延税金負債)</p> <table style="width: 100%; border-collapse: collapse;"> <tr> <td style="width: 80%;">その他有価証券<br/>評価差額金</td> <td style="text-align: right;">73,977</td> </tr> <tr> <td>繰延税金負債合計</td> <td style="text-align: right; border-top: 1px solid black;">73,977</td> </tr> <tr> <td>繰延税金資産の純額</td> <td style="text-align: right; border-top: 1px solid black; border-bottom: 1px solid black;">3,368,400</td> </tr> </table> | 賞与引当金損金算入<br>限度超過額 | 319,747千円 | 退職給付引当金損金算入<br>限度超過額 | 1,881,715 | 役員退職慰労引当金<br>損金算入限度超過額 | 126,795 | 未払事業税否認 | 27,304 | 棚卸資産評価損否認 | 220,929 | 開発費否認 | 586,062 | 工事損失引当金繰入額否認 | 289,528 | 法定福利費否認 | 37,786 | 土地の減損損失 | 101,565 | 繰越欠損金 | 55,919 | その他 | 49,110 | 繰延税金資産小計 | 3,696,460 | 評価性引当金 | 254,082 | 繰延税金資産合計 | 3,442,378 | その他有価証券<br>評価差額金 | 73,977 | 繰延税金負債合計 | 73,977 | 繰延税金資産の純額 | 3,368,400 |
| 賞与引当金損金算入<br>限度超過額  | 320,355千円             |           |                      |           |                        |         |              |       |           |         |       |         |  |                |         |         |         |                        |       |          |      |        |          |           |        |         |          |           |                  |        |          |        |           |           |   |                    |           |                      |           |                        |         |         |        |           |         |       |         |              |         |         |        |         |         |       |        |     |        |          |           |        |         |          |           |                  |        |          |        |           |           |
| 退職給付引当金損金算入<br>限度超過額  | 1,863,511             |           |                      |           |                        |         |              |       |           |         |       |         |  |                |         |         |         |                        |       |          |      |        |          |           |        |         |          |           |                  |        |          |        |           |           |   |                    |           |                      |           |                        |         |         |        |           |         |       |         |              |         |         |        |         |         |       |        |     |        |          |           |        |         |          |           |                  |        |          |        |           |           |
| 役員退職慰労引当金<br>損金算入限度超過額  | 136,071               |           |                      |           |                        |         |              |       |           |         |       |         |  |                |         |         |         |                        |       |          |      |        |          |           |        |         |          |           |                  |        |          |        |           |           |   |                    |           |                      |           |                        |         |         |        |           |         |       |         |              |         |         |        |         |         |       |        |     |        |          |           |        |         |          |           |                  |        |          |        |           |           |
| 未払事業税否認   | 9,681                 |           |                      |           |                        |         |              |       |           |         |       |         |  |                |         |         |         |                        |       |          |      |        |          |           |        |         |          |           |                  |        |          |        |           |           |   |                    |           |                      |           |                        |         |         |        |           |         |       |         |              |         |         |        |         |         |       |        |     |        |          |           |        |         |          |           |                  |        |          |        |           |           |
| 棚卸資産評価損否認   | 174,585               |           |                      |           |                        |         |              |       |           |         |       |         |  |                |         |         |         |                        |       |          |      |        |          |           |        |         |          |           |                  |        |          |        |           |           |   |                    |           |                      |           |                        |         |         |        |           |         |       |         |              |         |         |        |         |         |       |        |     |        |          |           |        |         |          |           |                  |        |          |        |           |           |
| 開発費否認   | 475,267               |           |                      |           |                        |         |              |       |           |         |       |         |  |                |         |         |         |                        |       |          |      |        |          |           |        |         |          |           |                  |        |          |        |           |           |   |                    |           |                      |           |                        |         |         |        |           |         |       |         |              |         |         |        |         |         |       |        |     |        |          |           |        |         |          |           |                  |        |          |        |           |           |
| 工事損失引当金繰入額否認  | 127,997               |           |                      |           |                        |         |              |       |           |         |       |         |  |                |         |         |         |                        |       |          |      |        |          |           |        |         |          |           |                  |        |          |        |           |           |   |                    |           |                      |           |                        |         |         |        |           |         |       |         |              |         |         |        |         |         |       |        |     |        |          |           |        |         |          |           |                  |        |          |        |           |           |
| 法定福利費否認   | 34,627                |           |                      |           |                        |         |              |       |           |         |       |         |  |                |         |         |         |                        |       |          |      |        |          |           |        |         |          |           |                  |        |          |        |           |           |   |                    |           |                      |           |                        |         |         |        |           |         |       |         |              |         |         |        |         |         |       |        |     |        |          |           |        |         |          |           |                  |        |          |        |           |           |
| 土地の減損損失   | 101,565               |           |                      |           |                        |         |              |       |           |         |       |         |  |                |         |         |         |                        |       |          |      |        |          |           |        |         |          |           |                  |        |          |        |           |           |   |                    |           |                      |           |                        |         |         |        |           |         |       |         |              |         |         |        |         |         |       |        |     |        |          |           |        |         |          |           |                  |        |          |        |           |           |
| 繰越欠損金   | 510,950               |           |                      |           |                        |         |              |       |           |         |       |         |  |                |         |         |         |                        |       |          |      |        |          |           |        |         |          |           |                  |        |          |        |           |           |   |                    |           |                      |           |                        |         |         |        |           |         |       |         |              |         |         |        |         |         |       |        |     |        |          |           |        |         |          |           |                  |        |          |        |           |           |
| その他   | 56,249                |           |                      |           |                        |         |              |       |           |         |       |         |  |                |         |         |         |                        |       |          |      |        |          |           |        |         |          |           |                  |        |          |        |           |           |   |                    |           |                      |           |                        |         |         |        |           |         |       |         |              |         |         |        |         |         |       |        |     |        |          |           |        |         |          |           |                  |        |          |        |           |           |
| 繰延税金資産小計  | 3,810,858             |           |                      |           |                        |         |              |       |           |         |       |         |  |                |         |         |         |                        |       |          |      |        |          |           |        |         |          |           |                  |        |          |        |           |           |   |                    |           |                      |           |                        |         |         |        |           |         |       |         |              |         |         |        |         |         |       |        |     |        |          |           |        |         |          |           |                  |        |          |        |           |           |
| 評価性引当金  | 127,286               |           |                      |           |                        |         |              |       |           |         |       |         |  |                |         |         |         |                        |       |          |      |        |          |           |        |         |          |           |                  |        |          |        |           |           |   |                    |           |                      |           |                        |         |         |        |           |         |       |         |              |         |         |        |         |         |       |        |     |        |          |           |        |         |          |           |                  |        |          |        |           |           |
| 繰延税金資産合計  | 3,683,572             |           |                      |           |                        |         |              |       |           |         |       |         |  |                |         |         |         |                        |       |          |      |        |          |           |        |         |          |           |                  |        |          |        |           |           |   |                    |           |                      |           |                        |         |         |        |           |         |       |         |              |         |         |        |         |         |       |        |     |        |          |           |        |         |          |           |                  |        |          |        |           |           |
| その他有価証券<br>評価差額金  | 56,027                |           |                      |           |                        |         |              |       |           |         |       |         |  |                |         |         |         |                        |       |          |      |        |          |           |        |         |          |           |                  |        |          |        |           |           |   |                    |           |                      |           |                        |         |         |        |           |         |       |         |              |         |         |        |         |         |       |        |     |        |          |           |        |         |          |           |                  |        |          |        |           |           |
| 繰延税金負債合計  | 56,027                |           |                      |           |                        |         |              |       |           |         |       |         |  |                |         |         |         |                        |       |          |      |        |          |           |        |         |          |           |                  |        |          |        |           |           |   |                    |           |                      |           |                        |         |         |        |           |         |       |         |              |         |         |        |         |         |       |        |     |        |          |           |        |         |          |           |                  |        |          |        |           |           |
| 繰延税金資産の純額   | 3,627,544             |           |                      |           |                        |         |              |       |           |         |       |         |  |                |         |         |         |                        |       |          |      |        |          |           |        |         |          |           |                  |        |          |        |           |           |   |                    |           |                      |           |                        |         |         |        |           |         |       |         |              |         |         |        |         |         |       |        |     |        |          |           |        |         |          |           |                  |        |          |        |           |           |
| 賞与引当金損金算入<br>限度超過額  | 319,747千円             |           |                      |           |                        |         |              |       |           |         |       |         |  |                |         |         |         |                        |       |          |      |        |          |           |        |         |          |           |                  |        |          |        |           |           |   |                    |           |                      |           |                        |         |         |        |           |         |       |         |              |         |         |        |         |         |       |        |     |        |          |           |        |         |          |           |                  |        |          |        |           |           |
| 退職給付引当金損金算入<br>限度超過額  | 1,881,715             |           |                      |           |                        |         |              |       |           |         |       |         |  |                |         |         |         |                        |       |          |      |        |          |           |        |         |          |           |                  |        |          |        |           |           |   |                    |           |                      |           |                        |         |         |        |           |         |       |         |              |         |         |        |         |         |       |        |     |        |          |           |        |         |          |           |                  |        |          |        |           |           |
| 役員退職慰労引当金<br>損金算入限度超過額  | 126,795               |           |                      |           |                        |         |              |       |           |         |       |         |  |                |         |         |         |                        |       |          |      |        |          |           |        |         |          |           |                  |        |          |        |           |           |   |                    |           |                      |           |                        |         |         |        |           |         |       |         |              |         |         |        |         |         |       |        |     |        |          |           |        |         |          |           |                  |        |          |        |           |           |
| 未払事業税否認   | 27,304                |           |                      |           |                        |         |              |       |           |         |       |         |  |                |         |         |         |                        |       |          |      |        |          |           |        |         |          |           |                  |        |          |        |           |           |   |                    |           |                      |           |                        |         |         |        |           |         |       |         |              |         |         |        |         |         |       |        |     |        |          |           |        |         |          |           |                  |        |          |        |           |           |
| 棚卸資産評価損否認   | 220,929               |           |                      |           |                        |         |              |       |           |         |       |         |  |                |         |         |         |                        |       |          |      |        |          |           |        |         |          |           |                  |        |          |        |           |           |   |                    |           |                      |           |                        |         |         |        |           |         |       |         |              |         |         |        |         |         |       |        |     |        |          |           |        |         |          |           |                  |        |          |        |           |           |
| 開発費否認   | 586,062               |           |                      |           |                        |         |              |       |           |         |       |         |  |                |         |         |         |                        |       |          |      |        |          |           |        |         |          |           |                  |        |          |        |           |           |   |                    |           |                      |           |                        |         |         |        |           |         |       |         |              |         |         |        |         |         |       |        |     |        |          |           |        |         |          |           |                  |        |          |        |           |           |
| 工事損失引当金繰入額否認  | 289,528               |           |                      |           |                        |         |              |       |           |         |       |         |  |                |         |         |         |                        |       |          |      |        |          |           |        |         |          |           |                  |        |          |        |           |           |   |                    |           |                      |           |                        |         |         |        |           |         |       |         |              |         |         |        |         |         |       |        |     |        |          |           |        |         |          |           |                  |        |          |        |           |           |
| 法定福利費否認   | 37,786                |           |                      |           |                        |         |              |       |           |         |       |         |  |                |         |         |         |                        |       |          |      |        |          |           |        |         |          |           |                  |        |          |        |           |           |   |                    |           |                      |           |                        |         |         |        |           |         |       |         |              |         |         |        |         |         |       |        |     |        |          |           |        |         |          |           |                  |        |          |        |           |           |
| 土地の減損損失   | 101,565               |           |                      |           |                        |         |              |       |           |         |       |         |  |                |         |         |         |                        |       |          |      |        |          |           |        |         |          |           |                  |        |          |        |           |           |   |                    |           |                      |           |                        |         |         |        |           |         |       |         |              |         |         |        |         |         |       |        |     |        |          |           |        |         |          |           |                  |        |          |        |           |           |
| 繰越欠損金   | 55,919                |           |                      |           |                        |         |              |       |           |         |       |         |  |                |         |         |         |                        |       |          |      |        |          |           |        |         |          |           |                  |        |          |        |           |           |   |                    |           |                      |           |                        |         |         |        |           |         |       |         |              |         |         |        |         |         |       |        |     |        |          |           |        |         |          |           |                  |        |          |        |           |           |
| その他   | 49,110                |           |                      |           |                        |         |              |       |           |         |       |         |  |                |         |         |         |                        |       |          |      |        |          |           |        |         |          |           |                  |        |          |        |           |           |   |                    |           |                      |           |                        |         |         |        |           |         |       |         |              |         |         |        |         |         |       |        |     |        |          |           |        |         |          |           |                  |        |          |        |           |           |
| 繰延税金資産小計  | 3,696,460             |           |                      |           |                        |         |              |       |           |         |       |         |  |                |         |         |         |                        |       |          |      |        |          |           |        |         |          |           |                  |        |          |        |           |           |   |                    |           |                      |           |                        |         |         |        |           |         |       |         |              |         |         |        |         |         |       |        |     |        |          |           |        |         |          |           |                  |        |          |        |           |           |
| 評価性引当金  | 254,082               |           |                      |           |                        |         |              |       |           |         |       |         |  |                |         |         |         |                        |       |          |      |        |          |           |        |         |          |           |                  |        |          |        |           |           |   |                    |           |                      |           |                        |         |         |        |           |         |       |         |              |         |         |        |         |         |       |        |     |        |          |           |        |         |          |           |                  |        |          |        |           |           |
| 繰延税金資産合計  | 3,442,378             |           |                      |           |                        |         |              |       |           |         |       |         |  |                |         |         |         |                        |       |          |      |        |          |           |        |         |          |           |                  |        |          |        |           |           |   |                    |           |                      |           |                        |         |         |        |           |         |       |         |              |         |         |        |         |         |       |        |     |        |          |           |        |         |          |           |                  |        |          |        |           |           |
| その他有価証券<br>評価差額金  | 73,977                |           |                      |           |                        |         |              |       |           |         |       |         |  |                |         |         |         |                        |       |          |      |        |          |           |        |         |          |           |                  |        |          |        |           |           |   |                    |           |                      |           |                        |         |         |        |           |         |       |         |              |         |         |        |         |         |       |        |     |        |          |           |        |         |          |           |                  |        |          |        |           |           |
| 繰延税金負債合計  | 73,977                |           |                      |           |                        |         |              |       |           |         |       |         |  |                |         |         |         |                        |       |          |      |        |          |           |        |         |          |           |                  |        |          |        |           |           |   |                    |           |                      |           |                        |         |         |        |           |         |       |         |              |         |         |        |         |         |       |        |     |        |          |           |        |         |          |           |                  |        |          |        |           |           |
| 繰延税金資産の純額   | 3,368,400             |           |                      |           |                        |         |              |       |           |         |       |         |  |                |         |         |         |                        |       |          |      |        |          |           |        |         |          |           |                  |        |          |        |           |           |   |                    |           |                      |           |                        |         |         |        |           |         |       |         |              |         |         |        |         |         |       |        |     |        |          |           |        |         |          |           |                  |        |          |        |           |           |
| <p>2 法定実効税率と税効果会計適用後の法人税等の負担率の差異の内訳</p> <table style="width: 100%; border-collapse: collapse;"> <tr> <td style="width: 80%;">法定実効税率<br/>(調整)</td> <td style="text-align: right;">40.5%</td> </tr> <tr> <td>住民税均等割額</td> <td style="text-align: right;">4.0%</td> </tr> <tr> <td>交際費等永久に損金に算入されない<br/>項目</td> <td style="text-align: right;">2.4%</td> </tr> <tr> <td>受取配当等の益金不算入額</td> <td style="text-align: right;">0.2%</td> </tr> <tr> <td>その他</td> <td style="text-align: right;">0.7%</td> </tr> <tr> <td></td> <td style="text-align: right; border-top: 1px solid black; border-bottom: 1px solid black;">46.0%</td> </tr> </table>   | 法定実効税率<br>(調整)        | 40.5%     | 住民税均等割額              | 4.0%      | 交際費等永久に損金に算入されない<br>項目 | 2.4%    | 受取配当等の益金不算入額 | 0.2%  | その他       | 0.7%    |       | 46.0%   | <p>2 法定実効税率と税効果会計適用後の法人税等の負担率の差異の内訳</p> <table style="width: 100%; border-collapse: collapse;"> <tr> <td style="width: 80%;">法定実効税率<br/>(調整)</td> <td style="text-align: right;">40.5%</td> </tr> <tr> <td>住民税均等割額</td> <td style="text-align: right;">7.6%</td> </tr> <tr> <td>交際費等永久に損金に算入されない<br/>項目</td> <td style="text-align: right;">4.5%</td> </tr> <tr> <td>海外子会社配当金</td> <td style="text-align: right;">3.2%</td> </tr> <tr> <td>評価性引当金</td> <td style="text-align: right;">45.1%</td> </tr> <tr> <td>その他</td> <td style="text-align: right;">1.1%</td> </tr> <tr> <td></td> <td style="text-align: right; border-top: 1px solid black; border-bottom: 1px solid black;">93.4%</td> </tr> </table> | 法定実効税率<br>(調整) | 40.5%   | 住民税均等割額 | 7.6%    | 交際費等永久に損金に算入されない<br>項目 | 4.5%  | 海外子会社配当金 | 3.2% | 評価性引当金 | 45.1%    | その他       | 1.1%   |         | 93.4%    |           |                  |        |          |        |           |           |   |                    |           |                      |           |                        |         |         |        |           |         |       |         |              |         |         |        |         |         |       |        |     |        |          |           |        |         |          |           |                  |        |          |        |           |           |
| 法定実効税率<br>(調整)  | 40.5%                 |           |                      |           |                        |         |              |       |           |         |       |         |  |                |         |         |         |                        |       |          |      |        |          |           |        |         |          |           |                  |        |          |        |           |           |   |                    |           |                      |           |                        |         |         |        |           |         |       |         |              |         |         |        |         |         |       |        |     |        |          |           |        |         |          |           |                  |        |          |        |           |           |
| 住民税均等割額   | 4.0%                  |           |                      |           |                        |         |              |       |           |         |       |         |  |                |         |         |         |                        |       |          |      |        |          |           |        |         |          |           |                  |        |          |        |           |           |   |                    |           |                      |           |                        |         |         |        |           |         |       |         |              |         |         |        |         |         |       |        |     |        |          |           |        |         |          |           |                  |        |          |        |           |           |
| 交際費等永久に損金に算入されない<br>項目  | 2.4%                  |           |                      |           |                        |         |              |       |           |         |       |         |  |                |         |         |         |                        |       |          |      |        |          |           |        |         |          |           |                  |        |          |        |           |           |   |                    |           |                      |           |                        |         |         |        |           |         |       |         |              |         |         |        |         |         |       |        |     |        |          |           |        |         |          |           |                  |        |          |        |           |           |
| 受取配当等の益金不算入額  | 0.2%                  |           |                      |           |                        |         |              |       |           |         |       |         |  |                |         |         |         |                        |       |          |      |        |          |           |        |         |          |           |                  |        |          |        |           |           |   |                    |           |                      |           |                        |         |         |        |           |         |       |         |              |         |         |        |         |         |       |        |     |        |          |           |        |         |          |           |                  |        |          |        |           |           |
| その他   | 0.7%                  |           |                      |           |                        |         |              |       |           |         |       |         |  |                |         |         |         |                        |       |          |      |        |          |           |        |         |          |           |                  |        |          |        |           |           |   |                    |           |                      |           |                        |         |         |        |           |         |       |         |              |         |         |        |         |         |       |        |     |        |          |           |        |         |          |           |                  |        |          |        |           |           |
|   | 46.0%                 |           |                      |           |                        |         |              |       |           |         |       |         |  |                |         |         |         |                        |       |          |      |        |          |           |        |         |          |           |                  |        |          |        |           |           |   |                    |           |                      |           |                        |         |         |        |           |         |       |         |              |         |         |        |         |         |       |        |     |        |          |           |        |         |          |           |                  |        |          |        |           |           |
| 法定実効税率<br>(調整)  | 40.5%                 |           |                      |           |                        |         |              |       |           |         |       |         |  |                |         |         |         |                        |       |          |      |        |          |           |        |         |          |           |                  |        |          |        |           |           |   |                    |           |                      |           |                        |         |         |        |           |         |       |         |              |         |         |        |         |         |       |        |     |        |          |           |        |         |          |           |                  |        |          |        |           |           |
| 住民税均等割額   | 7.6%                  |           |                      |           |                        |         |              |       |           |         |       |         |  |                |         |         |         |                        |       |          |      |        |          |           |        |         |          |           |                  |        |          |        |           |           |   |                    |           |                      |           |                        |         |         |        |           |         |       |         |              |         |         |        |         |         |       |        |     |        |          |           |        |         |          |           |                  |        |          |        |           |           |
| 交際費等永久に損金に算入されない<br>項目  | 4.5%                  |           |                      |           |                        |         |              |       |           |         |       |         |  |                |         |         |         |                        |       |          |      |        |          |           |        |         |          |           |                  |        |          |        |           |           |   |                    |           |                      |           |                        |         |         |        |           |         |       |         |              |         |         |        |         |         |       |        |     |        |          |           |        |         |          |           |                  |        |          |        |           |           |
| 海外子会社配当金  | 3.2%                  |           |                      |           |                        |         |              |       |           |         |       |         |  |                |         |         |         |                        |       |          |      |        |          |           |        |         |          |           |                  |        |          |        |           |           |   |                    |           |                      |           |                        |         |         |        |           |         |       |         |              |         |         |        |         |         |       |        |     |        |          |           |        |         |          |           |                  |        |          |        |           |           |
| 評価性引当金  | 45.1%                 |           |                      |           |                        |         |              |       |           |         |       |         |  |                |         |         |         |                        |       |          |      |        |          |           |        |         |          |           |                  |        |          |        |           |           |   |                    |           |                      |           |                        |         |         |        |           |         |       |         |              |         |         |        |         |         |       |        |     |        |          |           |        |         |          |           |                  |        |          |        |           |           |
| その他   | 1.1%                  |           |                      |           |                        |         |              |       |           |         |       |         |  |                |         |         |         |                        |       |          |      |        |          |           |        |         |          |           |                  |        |          |        |           |           |   |                    |           |                      |           |                        |         |         |        |           |         |       |         |              |         |         |        |         |         |       |        |     |        |          |           |        |         |          |           |                  |        |          |        |           |           |
|   | 93.4%                 |           |                      |           |                        |         |              |       |           |         |       |         |  |                |         |         |         |                        |       |          |      |        |          |           |        |         |          |           |                  |        |          |        |           |           |   |                    |           |                      |           |                        |         |         |        |           |         |       |         |              |         |         |        |         |         |       |        |     |        |          |           |        |         |          |           |                  |        |          |        |           |           |

(企業結合等関係)

該当事項はありません。

(1株当たり情報)

| 前事業年度<br>(自 平成20年4月1日<br>至 平成21年3月31日)           |              | 当事業年度<br>(自 平成21年4月1日<br>至 平成22年3月31日)           |              |
|--|--------------|--|--------------|
| 1株当たり純資産額  | 490円59銭      | 1株当たり純資産額  | 487円25銭      |
| 1株当たり当期純利益                                       | 10円85銭       | 1株当たり当期純利益                                       | 0円68銭        |
| なお、潜在株式調整後1株当たり当期純利益については、潜在株式が存在しないため記載しておりません。 |              | なお、潜在株式調整後1株当たり当期純利益については、潜在株式が存在しないため記載しておりません。 |              |
| 算定上の基礎   |              | 算定上の基礎   |              |
| 1 1株当たり純資産額                                      |              | 1 1株当たり純資産額                                      |              |
| 貸借対照表の純資産の部の合計額                                  |              | 貸借対照表の純資産の部の合計額                                  |              |
| 13,164,428千円                                     |              | 13,074,339千円                                     |              |
| 普通株式に係る純資産額                                      | 13,164,428千円 | 普通株式に係る純資産額                                      | 13,074,339千円 |
| 普通株式の発行済株式数                                      | 26,863千株     | 普通株式の発行済株式数                                      | 26,863千株     |
| 普通株式の自己株式数                                       | 29千株         | 普通株式の自己株式数                                       | 31千株         |
| 1株当たり純資産額の算定に用いられた                               |              | 1株当たり純資産額の算定に用いられた                               |              |
| 普通株式の数   | 26,834千株     | 普通株式の数   | 26,832千株     |
| 2 1株当たり当期純利益                                     |              | 2 1株当たり当期純利益                                     |              |
| 損益計算書上の当期純利益                                     | 291,254千円    | 損益計算書上の当期純利益                                     | 18,330千円     |
| 普通株式に係る当期純利益                                     | 291,254千円    | 普通株式に係る当期純利益                                     | 18,330千円     |
| 普通株主に帰属しない金額                                     | 千円           | 普通株主に帰属しない金額                                     | 千円           |
| 普通株式の期中平均株式数                                     | 26,832千株     | 普通株式の期中平均株式数                                     | 26,833千株     |

(重要な後発事象)

該当事項はありません。

【附属明細表】

【有価証券明細表】

有価証券の金額が資産の総額の100分の1以下であるため、財務諸表等規則第124条の規定により記載を省略しております。

【有形固定資産等明細表】

| 資産の種類      | 前期末残高<br>(千円) | 当期増加額<br>(千円) | 当期減少額<br>(千円) | 当期末残高<br>(千円) | 当期末減価<br>償却累計額<br>又は償却<br>累計額<br>(千円) | 当期償却額<br>(千円) | 差引当期末<br>残高(千円) |
|------------|---------------|---------------|---------------|---------------|---------------------------------------|---------------|-----------------|
| 有形固定資産     |               |               |               |               |                                       |               |                 |
| 建物         | 7,369,148     | 29,146        | 18,901        | 7,379,393     | 4,598,027                             | 256,333       | 2,781,365       |
| 構築物        | 499,937       | 790           | 1,268         | 499,458       | 405,127                               | 19,307        | 94,330          |
| 機械装置       | 5,612,766     | 162,050       | 45,305        | 5,729,511     | 4,511,843                             | 408,570       | 1,217,668       |
| 車輛運搬具      | 129,237       | 2,438         | 6,756         | 124,919       | 114,248                               | 9,578         | 10,670          |
| 工具器具備品     | 3,496,497     | 174,411       | 33,967        | 3,636,941     | 3,372,287                             | 257,420       | 264,653         |
| 土地         | 2,021,415     |               |               | 2,021,415     |                                       |               | 2,021,415       |
| リース資産      | 23,078        | 12,474        |               | 35,553        | 7,450                                 | 6,104         | 28,103          |
| 建設仮勘定      | 83,616        | 248,291       | 213,651       | 118,257       |                                       |               | 118,257         |
| 有形固定資産計    | 19,235,698    | 629,603       | 319,852       | 19,545,449    | 13,008,984                            | 957,314       | 6,536,465       |
| 無形固定資産     |               |               |               |               |                                       |               |                 |
| ソフトウェア     | 157,305       | 24,344        | 4,858         | 176,791       | 62,208                                | 20,287        | 114,583         |
| リース資産      | 89,372        | 256,189       |               | 345,562       | 38,153                                | 32,060        | 307,408         |
| 電話加入権      | 11,994        |               |               | 11,994        |                                       |               | 11,994          |
| その他(施設利用権) | 818           |               |               | 818           | 671                                   | 40            | 147             |
| 無形固定資産計    | 259,490       | 280,534       | 4,858         | 535,166       | 101,033                               | 52,388        | 434,133         |
| 長期前払費用     | 98,427        | 19,056        | 14,208        | 103,274       | 82,559                                | 19,306        | 20,715          |

(注) 1 当期増加額のうち主なものは、次のとおりであります。

|        |        |               |           |
|--------|--------|---------------|-----------|
| 建物     | 機器製造工場 | 第2変電所トランス入替工事 | 8,000千円   |
| 機械装置   | 機器製造工場 | レーザー加工機       | 37,662千円  |
| 工具器具備品 | 内装品工場  | 787関連金型       | 112,519千円 |

2 当期減少額のうち主なものは、次のとおりであります。

|        |        |         |          |
|--------|--------|---------|----------|
| 建物     | 機器製造工場 | 大型自動洗浄機 | 1,890千円  |
| 工具器具備品 | 内装品工場  | 金型      | 12,135千円 |

【引当金明細表】

| 区分        | 前期末残高<br>(千円) | 当期増加額<br>(千円) | 当期減少額<br>(目的使用)<br>(千円) | 当期減少額<br>(その他)<br>(千円) | 当期末残高<br>(千円) |
|-----------|---------------|---------------|-------------------------|------------------------|---------------|
| 貸倒引当金     | 300           | 300           |                         | 300                    | 300           |
| 賞与引当金     | 791,000       | 789,500       | 791,000                 |                        | 789,500       |
| 工事損失引当金   | 316,042       | 701,246       | 302,402                 |                        | 714,886       |
| 役員退職慰労引当金 | 335,978       | 56,666        | 79,569                  |                        | 313,074       |
| 環境対策引当金   | 7,203         |               |                         |                        | 7,203         |

(注) 貸倒引当金の「当期減少額(その他)」欄の金額は、一般債権の貸倒実績率による洗替額であります。



(2) 【主な資産及び負債の内容】

(a) 資産の部

(イ) 現金及び預金

| 種別        | 金額(千円)    |
|-----------|-----------|
| 現金(注) 1   | 2,104     |
| 預金        |           |
| 普通預金(注) 2 | 10,004    |
| 当座預金(注) 3 | 2,361,089 |
| 通知預金(注) 4 | 500,000   |
| 定期預金(注) 5 | 500,000   |
| 別段預金(注) 8 | 2,650     |
| 外貨預金(注) 7 | 193,072   |
| 小計        | 3,566,816 |
| 合計        | 3,568,921 |

(注) 1 手許現金

2 (株)みずほ銀行 成田支店他

3 (株)みずほ銀行 三鷹支店他

4 (株)みずほ銀行 三鷹支店

5 (株)みずほ銀行 三鷹支店

6 (株)三菱UFJ信託銀行 本店

7 (株)みずほ銀行 三鷹支店他

(ロ) 受取手形

( ) 相手先別内訳

| 相手先       | 金額(千円) |
|-----------|--------|
| 横浜ゴム(株)   | 19,206 |
| 静岡沖電気(株)  | 3,643  |
| 東京航空計器(株) | 3,044  |
| 多摩川精機(株)  | 881    |
| 木曾精機(株)   | 651    |
| その他(注)    | 628    |
| 合計        | 28,055 |

(注) (株)吉増製作所他

( ) 期日別内訳

| 期日       | 金額(千円) |
|----------|--------|
| 平成22年 4月 | 8,370  |
| " 5月     | 3,217  |
| " 6月     | 7,377  |
| " 7月     | 4,164  |
| " 8月     | 4,926  |
| 合計       | 28,055 |

(八)売掛金

( )相手先別内訳

| 相手先                            | 金額(千円)     |
|--------------------------------|------------|
| 伊藤忠商事(株)                       | 3,367,139  |
| MITSUBISHI INTERNATIONAL CORP. | 2,291,121  |
| (株)島津製作所                       | 958,483    |
| ITOCHU SINGAPORE Pte Ltd.      | 897,035    |
| 全日本空輸(株)                       | 694,988    |
| その他(注)                         | 4,723,031  |
| 合計                             | 12,931,799 |

(注) (株)IHI 他

( )回収状況

| (A)<br>期首売掛金残高<br>(千円) | (B)<br>当期発生高<br>(千円) | (C)<br>当期回収高<br>(千円) | (D)<br>期末売掛金残高<br>(千円) | $\frac{(C)}{(A)+(B)}$<br>回収率<br>(%) | $\frac{(A)+(D)}{2}$<br>$\frac{(B)}{12}$<br>滞留期間<br>(カ月) |
|------------------------|----------------------|----------------------|------------------------|-------------------------------------|---|
| 11,488,546             | 36,833,713           | 35,390,461           | 12,931,799             | 73.2                                | 3.9   |

(注) 消費税等の会計処理は税抜方式を採用しておりますが、上記金額には消費税等が含まれております。

(二)商品及び製品

| 区分          | 金額(千円)  |
|-------------|---------|
| 航空機内装品カンパニー | 488,464 |
| 合計          | 488,464 |

(ホ)原材料及び貯蔵品

| 区分          | 金額(千円)    |
|-------------|-----------|
| 航空機内装品カンパニー | 4,719,761 |
| 航空機器製造カンパニー | 458,479   |
| 航空機整備カンパニー  | 503,140   |
| その他         | 7,140     |
| 合計          | 5,688,521 |

(ヘ)仕掛品

| 区分          | 金額(千円)     |
|-------------|------------|
| 航空機内装品カンパニー | 10,599,478 |
| 航空機器製造カンパニー | 1,132,537  |
| 航空機整備カンパニー  | 563,738    |
| 合計          | 12,295,754 |

(ト)繰延税金資産

繰延税金資産の内容については、「2 財務諸表等(1)財務諸表 注記事項(税効果会計関係)」に記載しております。

(b) 負債の部

(イ)支払手形(設備関係支払手形を含む)

( )相手先別内訳

| 相手先      |                 | 金額(千円)  |
|----------|-----------------|---------|
| 支払手形     | 東京精密管(株)        | 43,517  |
|          | パナック(株)         | 28,173  |
|          | シンフォニアテクノロジー(株) | 20,687  |
|          | 誠和工業(株)         | 12,387  |
|          | 阪根産業(株)         | 7,081   |
|          | その他(注1)         | 29,433  |
|          | 小計              | 141,280 |
| 設備関係支払手形 | (株)TEMCO        | 63,000  |
|          | アスコット(株)        | 2,719   |
|          | (株)テクシオ         | 2,513   |
|          | その他(注2)         | 2,740   |
|          | 小計              | 70,973  |
| 合計       |                 | 212,253 |

(注1) 西川計測(株) 他

(注2) スナップオン・ツールズ(株) 他

( )期日別内訳

| 摘要         | 平成22年<br>4月 | 5月     | 6月     | 7月     | 8月     | 9月 | 合計      |
|------------|-------------|--------|--------|--------|--------|----|---------|
| 一般支払先分(千円) | 40,158      | 35,672 | 25,676 | 24,423 | 15,348 |    | 141,280 |
| 設備支払先分(千円) | 2,513       | 1,627  | 1,113  | 2,719  | 63,000 |    | 70,973  |
| 合計(千円)     | 42,671      | 37,300 | 26,789 | 27,143 | 78,348 |    | 212,253 |

(ロ)買掛金

| 相手先        | 金額(千円)    |
|------------|-----------|
| (株)有澤製作所   | 454,749   |
| (株)新潟ジャムコ  | 440,574   |
| (株)高橋精機製作所 | 217,880   |
| 東邦テナックス(株) | 178,979   |
| (株)ジェイシーエム | 117,573   |
| その他(注)     | 3,486,523 |
| 合計         | 4,896,281 |

(注) (株)中央シオノヤ他

(ハ)前受金

| 相手先                            | 金額(千円)    |
|--------------------------------|-----------|
| mitsubishi INTERNATIONAL CORP. | 4,726,916 |
| 伊藤忠商事(株)                       | 15,119    |
| 航空機操縦士養成振興協会                   | 10,365    |
| EGYPT AIR                      | 8,697     |
| AERCAP IRELAND                 | 2,460     |
| その他(注)                         | 3,667     |
| 合計                             | 4,767,227 |

(注) AIRBUS DEUTSCHLAND GMBH.他

(二)短期借入金

| 借入先          | 金額(千円)     |
|--------------|------------|
| (株)みずほ銀行     | 6,000,000  |
| (株)三菱東京UFJ銀行 | 4,000,000  |
| (株)三井住友銀行    | 1,500,000  |
| (株)八十二銀行     | 300,000    |
| (株)伊予銀行      | 200,000    |
| その他(注)       | 500,000    |
| 合計           | 12,500,000 |

(注) 三菱UFJ信託銀行(株) 他

(ホ)一年内返済長期借入金

| 借入先          | 金額(千円)    |
|--------------|-----------|
| 日本生命(相)      | 400,000   |
| (株)みずほ銀行     | 300,000   |
| (株)三菱東京UFJ銀行 | 300,000   |
| 第一生命保険(株)    | 300,000   |
| 明治安田生命保険(相)  | 300,000   |
| その他(注)       | 496,000   |
| 合計           | 2,096,000 |

(注) (株)三井住友銀行 他

(ヘ)長期借入金

| 借入先          | 金額(千円)    |
|--------------|-----------|
| (株)みずほ銀行     | 1,500,000 |
| (株)三菱東京UFJ銀行 | 1,500,000 |
| 日本生命(相)      | 500,000   |
| (株)北越銀行      | 404,000   |
| (株)りそな銀行     | 300,000   |
| 合計           | 4,204,000 |

(ト)退職給付引当金

| 区分          | 金額(千円)    |
|-------------|-----------|
| 退職給付債務      | 7,646,472 |
| 未認識過去勤務債務   | 696,568   |
| 未認識数理計算上の差異 | 1,133,985 |
| 年金資産        | 2,562,844 |
| 合計          | 4,646,210 |

(3) 【その他】

該当事項はありません。

## 第6 【提出会社の株式事務の概要】

|                |  |
|----------------|--|
| 事業年度           | 4月1日から3月31日まで  |
| 定時株主総会         | 6月中  |
| 基準日            | 3月31日  |
| 剰余金の配当の基準日     | 9月30日、3月31日  |
| 1単元の株式数        | 1,000株   |
| 単元未満株式の買取り・売渡し |  |
| 取扱場所           | (特別口座)<br>東京都千代田区丸の内一丁目4番5号<br>三菱UFJ信託銀行株式会社 証券代行部   |
| 株主名簿管理人        | (特別口座)<br>東京都千代田区丸の内一丁目4番5号<br>三菱UFJ信託銀行株式会社   |
| 取次所            |  |
| 買取・売渡手数料       | 無料   |
| 公告掲載方法         | 当社の公告方法は、電子公告とする。但し、電子公告による公告をすることができない事故その他のやむを得ない事由が生じたときは、日本経済新聞に掲載する。<br>(電子公告アドレス <a href="http://www.aspir.co.jp/koukoku/7408/7408.html">http://www.aspir.co.jp/koukoku/7408/7408.html</a> ) |
| 株主に対する特典       | なし   |

(注) 当会社の株主は、その有する単元未満株式について、次に掲げる権利以外の権利を行使することができない。  
 会社法第189条第2項各号に掲げる権利  
 会社法第166条第1項の規定による請求をする権利  
 株主の有する株式数に応じて募集株式の割当て及び募集新株予約権の割当てを受ける権利  
 株主の有する単元未満株式の数と併せて単元株式数となる数の株式を売り渡すことを請求する権利

## 第7 【提出会社の参考情報】

### 1 【提出会社の親会社等の情報】

当社には、親会社等はありません。

### 2 【その他の参考情報】

当事業年度の開始日から有価証券報告書提出日までの間に、次の書類を提出しております。

#### (1) 有価証券報告書及びその添付書類、有価証券報告書の確認書

事業年度 第69期(自 平成20年4月1日 至 平成21年3月31日)平成21年6月25日関東財務局長に提出

#### (2) 内部統制報告書

事業年度 第69期(自 平成20年4月1日 至 平成21年3月31日)平成21年6月25日関東財務局長に提出

#### (3) 四半期報告書及び確認書

第70期第1四半期(自 平成21年4月1日 至 平成21年6月30日)平成21年8月7日関東財務局長に提出

第70期第2四半期(自 平成21年7月1日 至 平成21年9月30日)平成21年11月10日関東財務局長に提出

第70期第3四半期(自 平成21年10月1日 至 平成21年12月31日)平成22年2月10日関東財務局長に提出

#### (4) 四半期報告書の訂正報告書及び確認書

第70期第1四半期(自 平成21年4月1日 至 平成21年6月30日)平成21年11月6日関東財務局長に提出

## 第二部 【提出会社の保証会社等の情報】

該当事項はありません。



## 独立監査人の監査報告書及び内部統制監査報告書

平成21年6月25日

株式会社ジャムコ  
取締役会 御中

太陽 A S G 有限責任監査法人

|                    |               |
|--------------------|---------------|
| 指定有限責任社員<br>業務執行社員 | 公認会計士 新 村 実   |
| 指定有限責任社員<br>業務執行社員 | 公認会計士 八 代 輝 雄 |

### < 財務諸表監査 >

当監査法人は、金融商品取引法第193条の2第1項の規定に基づく監査証明を行うため、「経理の状況」に掲げられている株式会社ジャムコの平成20年4月1日から平成21年3月31日までの連結会計年度の連結財務諸表、すなわち、連結貸借対照表、連結損益計算書、連結株主資本等変動計算書、連結キャッシュ・フロー計算書及び連結附属明細表について監査を行った。この連結財務諸表の作成責任は経営者にあり、当監査法人の責任は独立の立場から連結財務諸表に対する意見を表明することにある。

当監査法人は、我が国において一般に公正妥当と認められる監査の基準に準拠して監査を行った。監査の基準は、当監査法人に連結財務諸表に重要な虚偽の表示がないかどうかの合理的な保証を得ることを求めている。監査は、試査を基礎として行われ、経営者が採用した会計方針及びその適用方法並びに経営者によって行われた見積りの評価も含め全体としての連結財務諸表の表示を検討することを含んでいる。当監査法人は、監査の結果として意見表明のための合理的な基礎を得たと判断している。

当監査法人は、上記の連結財務諸表が、我が国において一般に公正妥当と認められる企業会計の基準に準拠して、株式会社ジャムコ及び連結子会社の平成21年3月31日現在の財政状態並びに同日をもって終了する連結会計年度の経営成績及びキャッシュ・フローの状況をすべての重要な点において適正に表示しているものと認める。

< 内部統制監査 >

当監査法人は、金融商品取引法第193条の2第2項の規定に基づく監査証明を行うため、株式会社ジャムコの平成21年3月31日現在の内部統制報告書について監査を行った。財務報告に係る内部統制を整備及び運用並びに内部統制報告書を作成する責任は、経営者にあり、当監査法人の責任は、独立の立場から内部統制報告書に対する意見を表明することにある。また、財務報告に係る内部統制により財務報告の虚偽の記載を完全に防止又は発見することができない可能性がある。

当監査法人は、我が国において一般に公正妥当と認められる財務報告に係る内部統制の監査の基準に準拠して内部統制監査を行った。財務報告に係る内部統制の監査の基準は、当監査法人に内部統制報告書に重要な虚偽の表示がないかどうかの合理的な保証を得ることを求めている。内部統制監査は、試査を基礎として行われ、財務報告に係る内部統制の評価範囲、評価手続及び評価結果についての、経営者が行った記載を含め全体としての内部統制報告書の表示を検討することを含んでいる。当監査法人は、内部統制監査の結果として意見表明のための合理的な基礎を得たと判断している。

当監査法人は、株式会社ジャムコが平成21年3月31日現在の財務報告に係る内部統制は有効であると表示した上記の内部統制報告書が、我が国において一般に公正妥当と認められる財務報告に係る内部統制の評価の基準に準拠して、財務報告に係る内部統制の評価について、すべての重要な点において適正に表示しているものと認める。

会社と当監査法人又は業務執行社員との間には、公認会計士法の規定により記載すべき利害関係はない。

以上

- 
- 1 上記は、監査報告書の原本に記載された事項を電子化したものであり、その原本は有価証券報告書提出会社が別途保管しております。
  - 2 連結財務諸表の範囲にはXBRLデータ自体は含まれていません。

## 独立監査人の監査報告書及び内部統制監査報告書

平成22年 6 月25日

株式会社ジャムコ  
取締役会 御中

太陽 A S G 有限責任監査法人

|                    |               |
|--------------------|---------------|
| 指定有限責任社員<br>業務執行社員 | 公認会計士 新 村 実   |
| 指定有限責任社員<br>業務執行社員 | 公認会計士 八 代 輝 雄 |

### < 財務諸表監査 >

当監査法人は、金融商品取引法第193条の2第1項の規定に基づく監査証明を行うため、「経理の状況」に掲げられている株式会社ジャムコの平成21年4月1日から平成22年3月31日までの連結会計年度の連結財務諸表、すなわち、連結貸借対照表、連結損益計算書、連結株主資本等変動計算書、連結キャッシュ・フロー計算書及び連結附属明細表について監査を行った。この連結財務諸表の作成責任は経営者にあり、当監査法人の責任は独立の立場から連結財務諸表に対する意見を表明することにある。

当監査法人は、我が国において一般に公正妥当と認められる監査の基準に準拠して監査を行った。監査の基準は、当監査法人に連結財務諸表に重要な虚偽の表示がないかどうかの合理的な保証を得ることを求めている。監査は、試査を基礎として行われ、経営者が採用した会計方針及びその適用方法並びに経営者によって行われた見積りの評価も含め全体としての連結財務諸表の表示を検討することを含んでいる。当監査法人は、監査の結果として意見表明のための合理的な基礎を得たと判断している。

当監査法人は、上記の連結財務諸表が、我が国において一般に公正妥当と認められる企業会計の基準に準拠して、株式会社ジャムコ及び連結子会社の平成22年3月31日現在の財政状態並びに同日をもって終了する連結会計年度の経営成績及びキャッシュ・フローの状況をすべての重要な点において適正に表示しているものと認める。

< 内部統制監査 >

当監査法人は、金融商品取引法第193条の2第2項の規定に基づく監査証明を行うため、株式会社ジャムコの平成22年3月31日現在の内部統制報告書について監査を行った。財務報告に係る内部統制を整備及び運用並びに内部統制報告書を作成する責任は、経営者にあり、当監査法人の責任は、独立の立場から内部統制報告書に対する意見を表明することにある。また、財務報告に係る内部統制により財務報告の虚偽の記載を完全に防止又は発見することができない可能性がある。

当監査法人は、我が国において一般に公正妥当と認められる財務報告に係る内部統制の監査の基準に準拠して内部統制監査を行った。財務報告に係る内部統制の監査の基準は、当監査法人に内部統制報告書に重要な虚偽の表示がないかどうかの合理的な保証を得ることを求めている。内部統制監査は、試査を基礎として行われ、財務報告に係る内部統制の評価範囲、評価手続及び評価結果についての、経営者が行った記載を含め全体としての内部統制報告書の表示を検討することを含んでいる。当監査法人は、内部統制監査の結果として意見表明のための合理的な基礎を得たと判断している。

当監査法人は、株式会社ジャムコが平成22年3月31日現在の財務報告に係る内部統制は有効であると表示した上記の内部統制報告書が、我が国において一般に公正妥当と認められる財務報告に係る内部統制の評価の基準に準拠して、財務報告に係る内部統制の評価について、すべての重要な点において適正に表示しているものと認める。

会社と当監査法人又は業務執行社員との間には、公認会計士法の規定により記載すべき利害関係はない。

以上

- 
- 1 上記は、監査報告書の原本に記載された事項を電子化したものであり、その原本は有価証券報告書提出会社が別途保管しております。
  - 2 連結財務諸表の範囲にはXBRLデータ自体は含まれていません。

## 独立監査人の監査報告書

平成21年 6月25日

株式会社ジャムコ  
取締役会 御中

太陽 A S G 有限責任監査法人

|                    |               |
|--------------------|---------------|
| 指定有限責任社員<br>業務執行社員 | 公認会計士 新 村 実   |
| 指定有限責任社員<br>業務執行社員 | 公認会計士 八 代 輝 雄 |

当監査法人は、金融商品取引法第193条の2第1項の規定に基づく監査証明を行うため、「経理の状況」に掲げられている株式会社ジャムコの平成20年4月1日から平成21年3月31日までの第69期事業年度の財務諸表、すなわち、貸借対照表、損益計算書、株主資本等変動計算書及び附属明細表について監査を行った。この財務諸表の作成責任は経営者にあり、当監査法人の責任は独立の立場から財務諸表に対する意見を表明することにある。

当監査法人は、我が国において一般に公正妥当と認められる監査の基準に準拠して監査を行った。監査の基準は、当監査法人に財務諸表に重要な虚偽の表示がないかどうかの合理的な保証を得ることを求めている。監査は、試査を基礎として行われ、経営者が採用した会計方針及びその適用方法並びに経営者によって行われた見積りの評価も含め全体としての財務諸表の表示を検討することを含んでいる。当監査法人は、監査の結果として意見表明のための合理的な基礎を得たと判断している。

当監査法人は、上記の財務諸表が、我が国において一般に公正妥当と認められる企業会計の基準に準拠して、株式会社ジャムコの平成21年3月31日現在の財政状態及び同日をもって終了する事業年度の経営成績をすべての重要な点において適正に表示しているものと認める。

会社と当監査法人又は業務執行社員との間には、公認会計士法の規定により記載すべき利害関係はない。

以 上

- 
- 1 上記は、監査報告書の原本に記載された事項を電子化したものであり、その原本は有価証券報告書提出会社が別途保管しております。
  - 2 財務諸表の範囲にはXBRLデータ自体は含まれていません。

## 独立監査人の監査報告書

平成22年 6月25日

株式会社ジャムコ  
取締役会 御中

太陽 A S G 有限責任監査法人

|                    |               |
|--------------------|---------------|
| 指定有限責任社員<br>業務執行社員 | 公認会計士 新 村 実   |
| 指定有限責任社員<br>業務執行社員 | 公認会計士 八 代 輝 雄 |

当監査法人は、金融商品取引法第193条の2第1項の規定に基づく監査証明を行うため、「経理の状況」に掲げられている株式会社ジャムコの平成21年4月1日から平成22年3月31日までの第70期事業年度の財務諸表、すなわち、貸借対照表、損益計算書、株主資本等変動計算書及び附属明細表について監査を行った。この財務諸表の作成責任は経営者にあり、当監査法人の責任は独立の立場から財務諸表に対する意見を表明することにある。

当監査法人は、我が国において一般に公正妥当と認められる監査の基準に準拠して監査を行った。監査の基準は、当監査法人に財務諸表に重要な虚偽の表示がないかどうかの合理的な保証を得ることを求めている。監査は、試査を基礎として行われ、経営者が採用した会計方針及びその適用方法並びに経営者によって行われた見積りの評価も含め全体としての財務諸表の表示を検討することを含んでいる。当監査法人は、監査の結果として意見表明のための合理的な基礎を得たと判断している。

当監査法人は、上記の財務諸表が、我が国において一般に公正妥当と認められる企業会計の基準に準拠して、株式会社ジャムコの平成22年3月31日現在の財政状態及び同日をもって終了する事業年度の経営成績をすべての重要な点において適正に表示しているものと認める。

会社と当監査法人又は業務執行社員との間には、公認会計士法の規定により記載すべき利害関係はない。

以上

- 
- 1 上記は、監査報告書の原本に記載された事項を電子化したものであり、その原本は有価証券報告書提出会社が別途保管しております。
  - 2 財務諸表の範囲にはXBRLデータ自体は含まれていません。