

【表紙】

【提出書類】 有価証券報告書

【根拠条文】 金融商品取引法第24条第1項

【提出先】 近畿財務局長

【提出日】 平成22年6月29日

【事業年度】 第46期(自平成21年4月1日至平成22年3月31日)

【会社名】 アルメタックス株式会社

【英訳名】 ALMETAX MANUFACTURING CO., LTD.

【代表者の役職氏名】 代表取締役社長 引間 龍治

【本店の所在の場所】 大阪市北区大淀中1丁目1番30号

【電話番号】 (06)6440 3838(代表)

【事務連絡者氏名】 取締役管理部長 生川 聖一

【最寄りの連絡場所】 大阪市北区大淀中1丁目1番30号

【電話番号】 (06)6440 3838(代表)

【事務連絡者氏名】 取締役管理部長 生川 聖一

【縦覧に供する場所】 アルメタックス株式会社 東京支店  
(東京都新宿区西新宿8丁目14番24号 西新宿KFビル)  
株式会社大阪証券取引所  
(大阪市中央区北浜一丁目8番16号)

## 第一部 【企業情報】

### 第1 【企業の概況】

#### 1 【主要な経営指標等の推移】

| 回次                           | 第42期         | 第43期         | 第44期         | 第45期         | 第46期        |
|------------------------------|--------------|--------------|--------------|--------------|-------------|
| 決算年月                         | 平成18年3月      | 平成19年3月      | 平成20年3月      | 平成21年3月      | 平成22年3月     |
| 売上高 (千円)                     | 13,549,789   | 15,430,669   | 14,770,050   | 12,938,963   | 9,687,433   |
| 経常利益 (千円)                    | 811,355      | 952,158      | 615,484      | 263,734      | 493,136     |
| 当期純利益 (千円)                   | 521,631      | 535,871      | 309,290      | 79,647       | 218,742     |
| 持分法を適用した場合の投資利益 (千円)         |              |              |              |              |             |
| 資本金 (千円)                     | 2,160,418    | 2,160,418    | 2,160,418    | 2,160,418    | 2,160,418   |
| 発行済株式総数 (千株)                 | 11,912       | 11,912       | 11,912       | 11,912       | 11,912      |
| 純資産額 (千円)                    | 6,960,622    | 7,242,371    | 7,299,996    | 6,947,352    | 7,209,347   |
| 総資産額 (千円)                    | 10,823,064   | 11,190,484   | 10,318,495   | 8,973,930    | 9,148,592   |
| 1株当たり純資産額 (円)                | 649.95       | 679.81       | 616.17       | 604.27       | 627.13      |
| 1株当たり配当額 (円)                 | 10.00        | 11.00        | 12.00        | 10.00        | 6.00        |
| (内、1株当たり<br>中間配当額) (円)       | (4.00)       | (5.00)       | (6.00)       | (5.00)       | (3.00)      |
| 1株当たり当期純利益 (円)               | 45.75        | 50.29        | 26.10        | 6.90         | 19.03       |
| 潜在株式調整後<br>1株当たり当期純利益 (円)    |              |              |              |              |             |
| 自己資本比率 (%)                   | 64.3         | 64.7         | 70.7         | 77.4         | 78.8        |
| 自己資本利益率 (%)                  | 7.9          | 7.5          | 4.3          | 1.1          | 3.1         |
| 株価収益率 (倍)                    | 11.30        | 8.59         | 11.30        | 26.96        | 10.09       |
| 配当性向 (%)                     | 21.9         | 21.9         | 46.0         | 144.9        | 31.5        |
| 営業活動による<br>キャッシュフロー (千円)     | 538,437      | 481,009      | 377,753      | 600,561      | 588,510     |
| 投資活動による<br>キャッシュフロー (千円)     | 117,536      | 86,952       | 179,045      | 210,046      | 3,141       |
| 財務活動による<br>キャッシュフロー (千円)     | 853,918      | 345,320      | 86,108       | 362,516      | 178,563     |
| 現金及び現金同等物<br>の期末残高 (千円)      | 1,104,914    | 1,153,651    | 1,266,250    | 1,294,248    | 1,707,337   |
| 従業員数<br>〔外、平均臨時<br>雇用者数〕 (名) | 319<br>〔167〕 | 318<br>〔192〕 | 318<br>〔155〕 | 318<br>〔173〕 | 389<br>〔90〕 |

(注) 1 売上高には、消費税等は含まれておりません。

2 当社は連結財務諸表を作成しておりませんので、連結会計年度に係る主要な経営指標等の推移については、記載しておりません。

3 第42期から第46期までの潜在株式調整後1株当たり当期純利益については、潜在株式が存在しないため記載しておりません。

4 純資産額の算定に当たり、第43期から「貸借対照表の純資産の部の表示に関する会計基準」(企業会計基準第5号)及び「貸借対照表の純資産の部の表示に関する会計基準等の適用指針」(企業会計基準適用指針第8号)を適用しております。

## 2 【沿革】

昭和40年7月、当社の設立時共同出資会社の一社となる日本エコアルミ(株)が日本砂鉄鋼業(株)と八幡工  
コンスチール(株)の共同出資により設立されました。

昭和44年11月に日本エコアルミ(株)と日本砂鉄鋼業(株)との共同出資によりアルミビレットの製造販売を  
事業内容とする関西軽金属(株)(昭和44年11月12日設立、昭和44年11月24日関西アルミ(株)に商号変更、昭和61  
年4月1日アルメタックス(株)に商号変更)が設立され本格的なアルミビレットの溶解鑄造生産販売を開始  
いたしました。

設立以降の沿革は次のとおりであります。

昭和44年11月 日本エコアルミ(株)の原材料部門として日本砂鉄鋼業(株)との共同出資により「関西  
軽金属株式会社」(本店所在地 滋賀県栗東市、資本金30百万円)を設立。

11月24日に商号を「関西アルミ株式会社」に変更。

昭和45年10月 栗東工場(滋賀県栗東市)竣工。アルミビレットの生産開始。

昭和50年11月 本社を大阪市東区に移転。(登記上本店所在地は滋賀県栗東市)

昭和52年12月 本社を大阪市淀川区に移転。

昭和53年1月 ニッサアルミ販売(株)と合併し、関東地区における住宅用アルミ建材の販売を開始。  
関東地区の営業拠点として東京営業所(東京都千代田区)を開設。

3月 日本砂鉄鋼業(株)と合同製鉄(株)との合併を機に、前者のアルミ製品の製造販売を継承。

5月 滋賀工場(滋賀県栗東市)を新設し、住宅用アルミ建材の生産を開始。

昭和55年4月 業容の拡大のため、東京営業所を東京都中央区に移転。

昭和60年11月 関東工場(茨城県古河市)を新設し、住宅用アルミ建材の生産を開始。

昭和61年4月 C Iの導入を図り「アルメタックス株式会社」に商号変更。

昭和63年4月 関東地区の販路拡大を図り東京営業所を東京支店に昇格。

平成元年3月 栗東工場の土地・建物等の生産設備を子会社、関西アルミ製造(株)(連結子会社)に営業  
譲渡。

7月 山口工場(山口県山口市)を新設し、住宅用アルミ建材の生産を開始。

平成2年6月 関東工場第2工場竣工。

平成3年12月 大阪証券取引所市場第二部特別指定銘柄及び京都証券取引所に上場。

平成5年7月 本社を大阪市北区大淀中1丁目1番93号に移転。

9月 大阪証券取引所市場第二部特別指定銘柄の指定解除。

平成7年7月 東京支店を現在地(東京都新宿区)に移転。

平成8年4月 静岡工場(静岡県掛川市)を新設し、住宅用アルミ建材の生産を開始。

平成9年8月 東北工場(宮城県色麻町)を新設し、住宅用アルミ建材の生産を開始。

平成13年4月 関西アルミ製造(株)(連結子会社)を吸収合併。

6月 本店所在地を大阪市北区に移転。

平成16年3月 本社及び本店所在地を現在地(大阪市北区大淀中1丁目1番30号)に移転。

平成22年3月 アルミビレットの製造・販売を終了。

### 3 【事業の内容】

当社は、住宅関連市場における特定需要家向を中心とした住宅建材製品の製造及び販売とアルミ押出分野で使用されるアルミ合金ビレット等の製造販売を主たる事業としております。

なお、アルミビレット等の製造販売を平成22年3月末日で終了することにもない、平成22年4月1日に素材部門は、廃止しております。

#### 住宅建材部門

当部門においては、サッシ、ドア、エクステリア、サッシ部材等の製造販売を行っております。

#### 素材部門

当部門においては、アルミビレット等の製造販売を行っております。

事業の系統図は次のとおりであります。

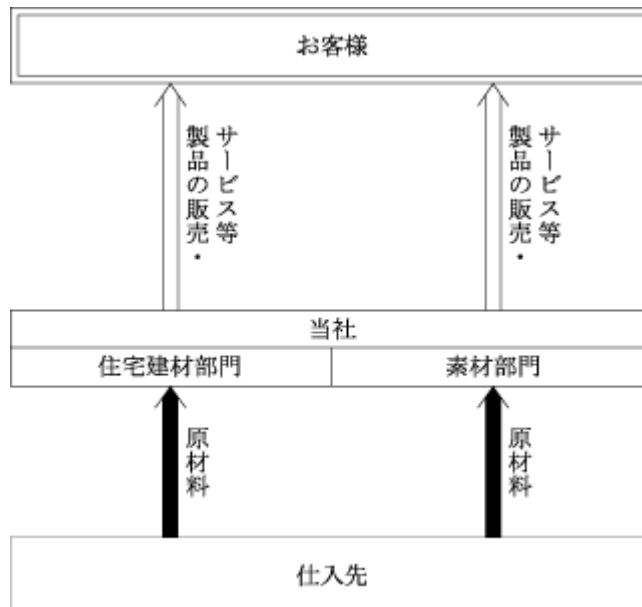

#### 4 【関係会社の状況】

当社は積水ハウス株式会社の持分法適用関連会社に該当いたします。

当社は同社に対して、建材製品の販売を行っております。

| 名称                            | 住所    | 資本金<br>(百万円) | 主要な事業の<br>内容 | 議決権の被所有<br>割合(%) | 関係内容                    |
|-------------------------------|-------|--------------|--------------|------------------|-------------------------|
| (その他の関係会社)<br>積水ハウス(株)<br>(注) | 大阪市北区 | 186,554      | 住宅メーカー       | 32.8             | 当社製品の販売<br>役員の兼任等... 2名 |

(注) 有価証券報告書を提出しております。

#### 5 【従業員の状況】

##### (1) 提出会社の状況

平成22年3月31日現在

| 従業員数(名)     | 平均年齢(歳) | 平均勤続年数(年) | 平均年間給与(円) |
|-------------|---------|-----------|-----------|
| 389<br>〔90〕 | 40.7    | 11.6      | 4,013,938 |

- (注) 1 従業員数は就業人員であり、臨時雇用者数は〔 〕内に年間の平均人員を外数で記載しております。  
2 平均年間給与は、賞与及び基準外賃金を含んでおります。  
3 前期まで派遣社員等であった雇用者を従業員として雇用したため、従業員数が増加しております。

##### (2) 労働組合の状況

労働組合は、結成されておりませんが労使関係は円満に推移しております。

## 第2 【事業の状況】

### 1 【業績等の概要】

#### (1) 業績

当期のわが国経済は、前期に引続く世界的な不況の影響から脱しきれず、一部の業種に改善傾向は見受けられるものの、大半の業種の企業収益、設備投資、雇用環境、個人消費等に大きな回復を見ることなく推移する結果となりました。

そのような状況のなか、当社の経営成績は、販売面につきましては、住宅建材部門は前期に比べ僅かな減少で維持いたしました。素材部門においては、平成21年6月よりアルミビレットの製造及び販売を休止したことにより、大幅な減少となりました。

その結果、売上高は、住宅建材部門で96億8百万円（前年同期比7.9%減）、素材部門で7千8百万円（前年同期比96.9%減）となり、合計で96億8千7百万円（前年同期比25.1%減）となりました。

利益面につきましては、リフォームの需要増加による住宅建材部門の受注環境の改善、及び全社的な総コスト抑制策の実施により、前期に比べ大きく改善する結果となりました。

その結果、営業利益で4億1千万円（前年同期比78.8%増）、経常利益で4億9千3百万円（前年同期比87.0%増）、当期純利益は2億1千8百万円（前年同期比174.6%増）となりました。

一方、新たな分野の事業として、平成22年秋の操業開始を目標に、積水ハウス株式会社の委託を受け、同社が施工・販売する建物部材の新築・解体及びリフォームの建築現場から排出される副産物のリサイクル処理を行う事業を開始することを決定いたしました。

それに伴い、昭和45年以来、40年の長きにわたりご愛顧いただいております当社栗東工場の製造品であるアルミビレットの販売を、平成22年3月末日で終了させていただくこととなりました。引き続き当工場は、新事業（資源循環センター）の工場として活用いたします。

なお、当期において、栗東工場の既存建屋の解体撤去費用を、特別損失に1億6百万円計上いたしております。

次期におきましては、住宅版エコポイント制度の実施などにより、住宅建材需要の下げ止まりが期待できると見込まれますが、経営環境の厳しさは今後も続くものと思われま。

そのようななか、リフォーム事業のさらなる強化を図るとともに、購入資材の見直しや管理部門を含めた総コストの削減を進めてまいります。

また、新事業である環境事業への参入を通じて、企業価値の向上に努めてまいります。

#### (2) キャッシュ・フローの状況

当事業年度末における現金及び現金同等物（以下「現金」という）は、17億7百万円となり、前期に比し4億1千3百万円の増加となりました。

営業活動によるキャッシュ・フローは、前期に比し、税引前当期純利益が2億2千4百万円増加、法人税等の支払額が6千2百万円減少しましたが、売上債権の増加による回収の減少と支払債務の減少による支払いの増加により、1千2百万円減少いたしました。

投資活動によるキャッシュ・フローは、前期に比し、有形固定資産の取得による支出が1億2千7百万円減少したこと及び投資有価証券の売却による収入が7千9百万円増加したことにより、2億1千3百万円増加いたしました。

財務活動によるキャッシュ・フローは、前期に比し、主に長期借入金の返済による支出が5千5百万円減少したこと、配当金の支払額が3千6百万円減少したこと、及び自己株式の取得による支出が9千2百万円減少したことにより、1億8千3百万円増加いたしました。

## 2 【生産、受注及び販売の状況】

### (1) 生産実績

当事業年度における生産実績を事業部門別に示すと、次のとおりであります。

| 事業部門   | 生産高(千円)   | 前年同期比(%) |
|--------|-----------|----------|
| 住宅建材部門 | 6,537,731 | 87.4     |
| 素材部門   | 37,339    | 1.6      |
| 合計     | 6,575,071 | 66.8     |

(注) 上記の金額には、消費税等は含まれておりません。

### (2) 受注実績

当事業年度における受注実績を事業部門別に示すと、次のとおりであります。

| 事業部門 | 受注高(千円) | 前年同期比(%) | 受注残高(千円) | 前年同期比(%) |
|------|---------|----------|----------|----------|
| 素材部門 | 19,256  | 0.8      |          |          |
| 合計   | 19,256  | 0.8      |          |          |

(注) 1 上記の金額には、消費税等は含まれておりません。

2 住宅建材部門におきましては、販売計画に基づく見込み生産を行っており受注高及び受注残高はありません。

### (3) 販売実績

当事業年度における販売実績を事業部門別に示すと、次のとおりであります。

| 事業部門   | 販売高(千円)   | 前年同期比(%) |
|--------|-----------|----------|
| 住宅建材部門 | 9,608,959 | 92.1     |
| 素材部門   | 78,474    | 3.1      |
| 合計     | 9,687,433 | 74.9     |

(注) 1 上記の金額には、消費税等は含まれておりません。

2 最近2事業年度における主な相手先別の販売実績及び当該販売実績の総販売実績に対する割合。

| 相手先    | 前事業年度     |       | 当事業年度     |       |
|--------|-----------|-------|-----------|-------|
|        | 販売高(千円)   | 割合(%) | 販売高(千円)   | 割合(%) |
| 積水ハウス㈱ | 7,684,250 | 59.4  | 6,248,729 | 64.5  |

(注) 上記の金額には、消費税等は含まれておりません。

### 3 【対処すべき課題】

住宅建材産業を取り巻く環境は、社会構造の変化、新築住宅市場の縮小などで競争が激化するなど大きな変革の時期を迎えています。このような事業環境の変化に対応し新たな成長を遂げるために、引続きお客様指向の新製品の開発による受注拡大を図るとともに、販売体制の充実、コスト構造の変革に抜本的に取り組んで経営体質の強化と業績の向上に努めてまいります。

とりわけ、当社の基本方針を踏まえ、販売拡大、コスト競争力・新製品開発による付加価値の強化に努めるとともに、資産の効率化を図ってまいります。

### 4 【事業等のリスク】

当社の経営成績及び財政状況等に重要な影響を及ぼす可能性のあるリスク要因については以下のものがあります。

なお、文中における将来に関する事項は、当事業年度末現在において当社が判断したものであります。

当社の営業収入のうち、重要な部分を占める住宅建材部門の販売先は大手プレハブ住宅会社を中心とする特定需要家であり、その特定需要家の売上動向により、当社の経営成績・財務状況に影響を及ぼす可能性があります。

当社が使用する原材料の一部の価格が、国際情勢等の変化により変動し、経営成績・財務状況に影響を及ぼす可能性があります。

当社が保有する投資有価証券は、株式市場の動向、政府の金融政策、国際情勢等の変化により、財務上及びリスク管理の点から売却する可能性があります。その場合、当社の経営成績・財務状況に影響を及ぼす可能性があります。

### 5 【経営上の重要な契約等】

該当事項はありません。

### 6 【研究開発活動】

当社の研究開発、商品開発活動の基本は健康・快適・環境共生をテーマとした創造性豊かな建材の提供を通じてお客様満足度の高い住まいづくりに貢献することにあります。

当社は、住宅関連市場が成熟化していくなかで多機能、高品質で常に時代を先取りする個性的な製品の開発に取り組んでおります。

蓄積された技術情報を有効に活用できる開発組織体制のもとで高品質製品の開発を行っており、自社のオリジナル商品のスピーディなる開発に注力いたしております。

他部門との情報の共有化を図り、多様化するユーザーのニーズに迅速かつ的確に対応しております。

なお、当事業年度においては、その研究開発費は3千2百万円であります。

### 7 【財政状態、経営成績及びキャッシュ・フローの状況の分析】

#### 財政状態の分析

当事業年度末における資産合計は、前事業年度末に比べて1.9%増加し、91億4千8百万円となりました。

これは、主に現金及び預金が4億1千3百万円増加したこと、受取手形（電子記録債権含む）及び売掛金が1億8千3百万円増加したこと、棚卸資産が在庫圧縮等により3億8百万円減少したこと、減価償却の進捗等により有形固定資産が1億4千3百万円減少したこと、投資有価証券及び関係会社株式の当事業年度末における市場価額が回復したことに伴い1億3千1百万円増加したこと、投資その他資産に計上している繰延税金資産が1億1千万円減少したことによるものであります。

負債合計は、前事業年度末に比べて4.3%減少し、19億3千9百万円となりました。

これは、主に支払手形及び買掛金が8千万円減少したこと、及び長期借入金を8千5百万円返済したことにより有利子負債がなくなった結果によるものであります。

純資産合計は、前事業年度末に比べて3.8%増加し、72億9百万円となりました。

これは、主に、繰越利益剰余金において、当期純利益2億1千8百万円の計上により増加したこと、平成21年6月25日の第45期定時株主総会決議に基づく期末配当金及び平成21年11月10日の取締役会決議に基づく第46期中間配当金の9千1百万円の支払いにより減少したこと、並びにその他有価証券評価差額金が1億3千5百万円増加したことによるものであります。



## 経営成績の分析

当事業年度における売上高は、96億8千7百万円（前期比25.1%減）、販売費及び一般管理費は16億3百万円（前期比2.6%減）、営業利益は4億1千万円（前期比78.8%増）、経常利益は4億9千3百万円（前期比87.0%増）、当期純利益は2億1千8百万円（前期比174.6%増）となりました。

売上高の減少の主な理由は、平成21年6月よりアルミビレットの製造及び販売を休止したことによるものであります。

また、営業利益、経常利益、当期純利益の増加の主な理由は、全社的な総コスト抑制策等の実施によるものであります。

## キャッシュ・フローの状況の分析

当事業年度における現金及び現金同等物（以下「現金」という）の期末残高は、4億1千3百万円増加し、17億7百万円となりました。

### （営業活動によるキャッシュ・フロー）

営業活動によるキャッシュ・フローは、5億8千8百万円（前期6億円）となりました。

これは、主に税引前当期純利益の計上によるものであります。

### （投資活動によるキャッシュ・フロー）

投資活動によるキャッシュ・フローは、3百万円（前期 2億1千万円）となりました。

これは、主に有形固定資産の取得による支出及び投資有価証券の売却による収入によるものであります。

### （財務活動によるキャッシュ・フロー）

財務活動によるキャッシュ・フローは、1億7千8百万円（前期 3億6千2百万円）となりました。

これは、主に長期借入金の返済による支出及び配当金の支払いによるものであります。

### 第3 【設備の状況】

#### 1 【設備投資等の概要】

当事業年度の設備投資については、9千2百万円であります。主に、住宅建材部門の生産用金型投資による機械装置1千9百万円、工具、器具及び備品が4千7百万円それぞれ増加したことによるものであります。

#### 2 【主要な設備の状況】

(平成22年3月31日現在)

| 事業所名<br>(所在地)           | 事業部門<br>の名称 | 設備の内容               | 帳簿価額(千円)    |               |                     |               |         | 従業員数<br>(名) |
|-------------------------|-------------|---------------------|-------------|---------------|---------------------|---------------|---------|-------------|
|                         |             |                     | 建物<br>及び構築物 | 機械装置<br>及び運搬具 | 土地<br>(面積㎡)         | 工具、器具<br>及び備品 | 合計      |             |
| 滋賀工場<br>(滋賀県栗東市)        | 住宅建材        | 住宅用建材<br>生産設備       | 369,823     | 86,760        | 417,094<br>(8,851)  | 52,840        | 926,518 | 154         |
| 関東工場<br>(茨城県古河市)        | 住宅建材        | 住宅用建材<br>生産設備       | 168,623     | 23,709        | 308,332<br>(14,563) | 17,589        | 518,253 | 99          |
| 山口工場<br>(山口県山口市)        | 住宅建材        | 住宅用建材<br>生産設備       | 102,011     | 14,560        | 146,322<br>(10,700) | 2,016         | 264,910 | 35          |
| 静岡工場<br>(静岡県掛川市)        | 住宅建材        | 住宅用建材<br>生産設備       | 295,222     | 23,615        | 203,687<br>(14,867) | 1,953         | 524,479 | 28          |
| 東北工場<br>(宮城県加美郡<br>色麻町) | 住宅建材        | 住宅用建材<br>生産設備等      | 136,109     | 1,345         | 58,894<br>(5,831)   | 13            | 196,362 |             |
| 栗東工場<br>(滋賀県栗東市)        | 素材          | アルミビレ<br>ット生産設<br>備 | -           | -             | 245,497<br>(11,178) | -             | 245,497 | 2           |

#### 3 【設備の新設、除却等の計画】

##### (1) 重要な設備の新設

| 事業所名 | 事業の内容等  | 投資予定金額    | 資金調達方法 | 着手予定<br>年月日 | 完了予定<br>年月日 |
|------|---------|-----------|--------|-------------|-------------|
| 栗東工場 | リサイクル処理 | 約1,000百万円 | 自己資金他  | 平成22年6月     | 平成22年9月     |

##### (2) 除却等の計画

栗東工場の既存建屋の撤去開始日 平成22年4月

平成22年3月期において、栗東工場の既存建屋の解体撤去費用等を、特別損失に1億6百万円計上いたしております。

## 第4 【提出会社の状況】

### 1 【株式等の状況】

#### (1) 【株式の総数等】

##### 【株式の総数】

| 種類   | 発行可能株式総数(株) |
|------|-------------|
| 普通株式 | 37,000,000  |
| 計    | 37,000,000  |

##### 【発行済株式】

| 種類   | 事業年度末現在<br>発行数(株)<br>(平成22年3月31日) | 提出日現在<br>発行数(株)<br>(平成22年6月29日) | 上場金融商品取引所<br>名又は登録認可金融<br>商品取引業協会名 | 内容                   |
|------|-----------------------------------|---------------------------------|------------------------------------|----------------------|
| 普通株式 | 11,912,515                        | 11,912,515                      | 大阪証券取引所<br>(市場第二部)                 | 単元株式数は<br>500株であります。 |
| 計    | 11,912,515                        | 11,912,515                      |                                    |                      |

#### (2) 【新株予約権等の状況】

該当事項はありません。

#### (3) 【行使価額修正条項付新株予約権付社債券等の行使状況等】

平成22年2月1日以後の開始事業年度に係る有価証券報告書から適用されるため、記載事項はありません。

#### (4) 【ライツプランの内容】

該当事項はありません。

#### (5) 【発行済株式総数、資本金等の推移】

| 年月日       | 発行済株式<br>総数増減数<br>(株) | 発行済株式<br>総数残高<br>(株) | 資本金増減額<br>(千円) | 資本金残高<br>(千円) | 資本準備金<br>増減額<br>(千円) | 資本準備金<br>残高<br>(千円) |
|-----------|-----------------------|----------------------|----------------|---------------|----------------------|---------------------|
| 平成9年6月28日 | 600,000               | 11,912,515           | 240,000        | 2,160,418     | 240,000              | 2,233,785           |

(注) 有償一般募集

(スプレッド方式) 発行価額 800円  
資本組入額 400円

(6) 【所有者別状況】

平成22年3月31日現在

| 区分          | 株式の状況(1単元の株式数500株) |       |          |        |       |      |       |        | 単元未満株式の状況(株) |
|-------------|--------------------|-------|----------|--------|-------|------|-------|--------|--------------|
|             | 政府及び地方公共団体         | 金融機関  | 金融商品取引業者 | その他の法人 | 外国法人等 |      | 個人その他 | 計      |              |
|             |                    |       |          |        | 個人以外  | 個人   |       |        |              |
| 株主数(人)      |                    | 9     | 14       | 60     | 4     | 1    | 1,854 | 1,942  |              |
| 所有株式数(単元)   |                    | 1,511 | 774      | 11,556 | 85    | 20   | 9,683 | 23,629 | 98,015       |
| 所有株式数の割合(%) |                    | 6.39  | 3.28     | 48.91  | 0.36  | 0.08 | 40.98 | 100    |              |

- (注) 1 自己株式416,711株は「個人その他」に833単元、「単元未満株式の状況」に211株含まれております。  
2 上記「その他の法人」及び「単元未満株式の状況」の欄には、証券保管振替機構名義の株式がそれぞれ1単元及び30株含まれております。

(7) 【大株主の状況】

平成22年3月31日現在

| 氏名又は名称          | 住所                                   | 所有株式数(千株) | 発行済株式総数に対する所有株式数の割合(%) |
|-----------------|--------------------------------------|-----------|------------------------|
| 積水ハウス株式会社       | 大阪市北区大淀中1丁目1 88                      | 3,740     | 31.40                  |
| 三信インターナショナル有限会社 | 大阪市天王寺区小宮町3番8 803号                   | 711       | 5.97                   |
| 積水化学工業株式会社      | 大阪市北区西天満2丁目4番4号                      | 703       | 5.91                   |
| アルメタックス従業員持株会   | 大阪市北区大淀中1丁目1 30<br>梅田スカイビルタワーウエスト20階 | 549       | 4.62                   |
| マネックス証券株式会社     | 東京都千代田区丸の内1丁目11 1                    | 330       | 2.77                   |
| 株式会社みずほ銀行       | 東京都千代田区内幸町1丁目1 5                     | 221       | 1.86                   |
| 株式会社三菱東京UFJ銀行   | 東京都千代田区丸の内2丁目7 1                     | 221       | 1.86                   |
| 岸村 次郎           | 大阪府大阪市東住吉区                           | 144       | 1.21                   |
| 石川 晋            | 兵庫県宝塚市                               | 120       | 1.01                   |
| 岩崎 泰次           | 静岡県静岡市駿河区                            | 109       | 0.92                   |
| 計               |                                      | 6,853     | 57.53                  |

- (注) 上記のほか、当社所有の自己株式416千株(発行済株式総数に対する所有株式数の割合3.50%)があります。

(8) 【議決権の状況】

【発行済株式】

平成22年3月31日現在

| 区分             | 株式数(株)                   | 議決権の数(個) | 内容             |
|----------------|--------------------------|----------|----------------|
| 無議決権株式         |                          |          |                |
| 議決権制限株式(自己株式等) |                          |          |                |
| 議決権制限株式(その他)   |                          |          |                |
| 完全議決権株式(自己株式等) | (自己保有株式)<br>普通株式 416,500 |          |                |
| 完全議決権株式(その他)   | 普通株式<br>11,398,000       | 22,796   |                |
| 単元未満株式         | 普通株式 98,015              |          | 1単元(500株)未満の株式 |
| 発行済株式総数        | 11,912,515               |          |                |
| 総株主の議決権        |                          | 22,796   |                |

(注)「完全議決権株式(その他)」欄の普通株式には、証券保管振替機構名義の株式が500株(議決権1個)含まれております。

【自己株式等】

平成22年3月31日現在

| 所有者の氏名<br>又は名称          | 所有者の住所             | 自己名義<br>所有株式数<br>(株) | 他人名義<br>所有株式数<br>(株) | 所有株式数<br>の合計<br>(株) | 発行済株式総数<br>に対する所有<br>株式数の割合(%) |
|-------------------------|--------------------|----------------------|----------------------|---------------------|--------------------------------|
| (自己保有株式)<br>アルメタックス株式会社 | 大阪市北区<br>大淀中1 1 30 | 416,500              |                      | 416,500             | 3.50                           |
| 計                       |                    | 416,500              |                      | 416,500             | 3.50                           |

(9) 【ストックオプション制度の内容】

該当事項はありません。

## 2 【自己株式の取得等の状況】

【株式の種類等】 会社法第155条第7号による普通株式の取得

### (1) 【株主総会決議による取得の状況】

該当事項はありません。

### (2) 【取締役会決議による取得の状況】

該当事項はありません。

### (3) 【株主総会決議又は取締役会決議に基づかないものの内容】

会社法第155条第7号による取得

| 区分              | 株式数(株) | 価額の総額(千円) |
|-----------------|--------|-----------|
| 当事業年度における取得自己株式 | 1,589  | 298       |
| 当期間における取得自己株式   | 209    | 47        |

(注) 当期間における取得自己株式には、平成22年6月1日から有価証券報告書提出日までの単元未満株式の買取りによる株式数は含まれておりません。

### (4) 【取得自己株式の処理状況及び保有状況】

| 区分                          | 当事業年度   |             | 当期間     |             |
|-----------------------------|---------|-------------|---------|-------------|
|                             | 株式数(株)  | 処分価額の総額(千円) | 株式数(株)  | 処分価額の総額(千円) |
| 引き受ける者の募集を行った取得自己株式         |         |             |         |             |
| 消却の処分を行った取得自己株式             |         |             |         |             |
| 合併、株式交換、会社分割に係る移転を行った取得自己株式 |         |             |         |             |
| その他(単元未満株式の買増請求による売渡し)      | 331     | 83          |         |             |
| 保有自己株式数                     | 416,711 |             | 416,920 |             |

(注) 1 当期間における処理自己株式には、平成22年6月1日から有価証券報告書提出日までの単元未満株式の買増請求による売渡しによる株式数は含まれておりません。

2 当期間における保有自己株式数には、平成22年6月1日から有価証券報告書提出日までの単元未満株式の買取り及び買増請求による売渡しによる株式数は含まれておりません。

### 3 【配当政策】

当社は、一貫して株主の利益を最も重要な経営課題のひとつとして位置付けております。配当につきましては安定配当を基本とし、業績に応じた配当政策を実施してまいります。また、内部留保資金につきましては、経営体質の強化並びに将来の事業展開に充当する方針です。

当期の配当金につきましては、1株につき年間6円(中間配当3円00銭、期末配当3円00銭)としております。

当社は、中間配当と期末配当の年2回の剰余金の配当を行うことを基本方針としております。

これらの剰余金の配当の決定機関は、期末配当については株主総会、中間配当については取締役会であり、

当社は、「取締役会の決議により、毎年9月30日の株主名簿に記載又は記録された株主若しくは登録株主質権者に対し、中間配当を行うことができる。」旨を定款に定めております。

なお、当事業年度に係る剰余金の配当は以下のとおりであります。

| 決議年月日                  | 配当金の総額<br>(千円) | 1株当たり配当額<br>(円) |
|------------------------|----------------|-----------------|
| 平成21年11月10日<br>取締役会決議  | 34,489         | 3               |
| 平成22年6月29日<br>定時株主総会決議 | 34,487         | 3               |

### 4 【株価の推移】

#### (1) 【最近5年間の事業年度別最高・最低】

| 回次    | 第42期    | 第43期    | 第44期    | 第45期    | 第46期    |
|-------|---------|---------|---------|---------|---------|
| 決算年月  | 平成18年3月 | 平成19年3月 | 平成20年3月 | 平成21年3月 | 平成22年3月 |
| 最高(円) | 558     | 534     | 490     | 295     | 237     |
| 最低(円) | 330     | 405     | 246     | 112     | 154     |

(注) 株価は、大阪証券取引所市場第二部におけるものであります。

#### (2) 【最近6月間の月別最高・最低株価】

| 月別    | 平成21年<br>10月 | 11月 | 12月 | 平成22年<br>1月 | 2月  | 3月  |
|-------|--------------|-----|-----|-------------|-----|-----|
| 最高(円) | 190          | 183 | 201 | 197         | 190 | 199 |
| 最低(円) | 171          | 154 | 176 | 170         | 172 | 174 |

(注) 株価は、大阪証券取引所市場第二部におけるものであります。

5 【役員の状況】

| 役名          | 職名                     | 氏名     | 生年月日         | 略歴  | 任期       | 所有株式数<br>(千株) |
|-------------|------------------------|--------|--------------|---|----------|---------------|
| 代表取締役<br>社長 |                        | 引間 龍治  | 昭和19年2月24日生  | 昭和53年4月 当社入社<br>平成2年4月 加工製品事業部営業部長兼業務部長<br>平成3年6月 取締役就任<br>平成11年6月 常務取締役就任<br>平成13年6月 専務取締役就任<br>平成15年6月 代表取締役社長就任(現任)  | (注)<br>3 | 66            |
| 常務取締役       | 関東工場長<br>兼東北工場長        | 高見 秀昭  | 昭和20年4月7日生   | 昭和53年4月 当社入社<br>平成9年6月 取締役就任<br>平成11年1月 加工製品事業部製造部長兼滋賀工場長<br>平成11年8月 住宅建材事業部製造部長兼滋賀工場長<br>平成12年11月 滋賀工場長<br>平成14年11月 関東工場長兼東北工場長(現任)<br>平成17年6月 常務取締役就任(現任)                         | (注)<br>3 | 33            |
| 常務取締役       | 建材営業部門<br>担当兼東京支<br>店長 | 松原 泰稚  | 昭和24年3月5日生   | 昭和53年4月 当社入社<br>平成11年1月 関東工場長兼東北工場長<br>平成12年11月 生産管理部長<br>平成13年6月 取締役就任<br>平成14年11月 生産管理部長兼滋賀工場長<br>平成17年6月 常務取締役就任(現任)<br>平成18年4月 東京支店長兼建材第二営業部長<br>平成19年9月 建材営業部門担当兼東京支店長<br>(現任) | (注)<br>3 | 37            |
| 常務取締役       | 新事業担当<br>兼資材部長         | 小原 肇   | 昭和21年3月20日生  | 昭和58年4月 当社入社<br>平成8年4月 山口工場長<br>平成16年1月 静岡工場長<br>平成17年4月 素材営業部長<br>平成17年6月 取締役就任<br>平成19年7月 素材部門担当<br>平成21年6月 常務取締役就任(現任)<br>平成21年6月 資材部門担当<br>平成22年4月 新事業担当兼資材部長(現任)               | (注)<br>3 | 45            |
| 取締役相談役      |                        | 和田 勇   | 昭和16年4月29日生  | 昭和40年4月 積水ハウス(株)入社<br>平成2年4月 同社取締役就任<br>平成6年4月 同社常務取締役就任<br>平成8年4月 同社専務取締役就任<br>平成10年4月 同社代表取締役社長就任<br>平成11年6月 当社取締役相談役就任(現任)<br>平成20年4月 積水ハウス(株)代表取締役会長兼CEO就任(現任)                  | (注)<br>3 |               |
| 取締役         | 滋賀工場長                  | 古川 徳三  | 昭和28年3月4日生   | 昭和54年2月 当社入社<br>平成12年11月 山口工場長<br>平成17年6月 取締役就任(現任)<br>平成18年4月 滋賀工場長(現任)  | (注)<br>3 | 24            |
| 取締役         | 経理部長                   | 筒井 孝至  | 昭和26年3月22日生  | 平成元年2月 当社入社<br>平成13年4月 経理部長(現任)<br>平成19年6月 取締役就任(現任)  | (注)<br>3 | 11            |
| 取締役         | 設計技術部長                 | 川原崎 良雄 | 昭和23年12月31日生 | 昭和53年6月 当社入社<br>平成15年6月 設計技術部部長<br>平成19年4月 設計技術部長(現任)<br>平成21年6月 取締役就任(現任)  | (注)<br>3 | 3             |



| 役名  | 職名   | 氏名      | 生年月日         | 略歴   |  | 任期       | 所有株式数<br>(千株) |
|-----|------|---------|--------------|--|--|----------|---------------|
| 取締役 | 監査室長 | 清 家 由 和 | 昭和32年12月16日生 | 昭和55年3月<br>平成17年4月<br>平成19年6月<br>平成21年6月                       | 当社入社<br>品質改善推進室長<br>監査室長(現任)<br>取締役就任(現任)  | (注)<br>3 | 8             |
| 取締役 | 管理部長 | 生 川 聖 一 | 昭和31年11月26日生 | 昭和58年9月<br>平成21年6月<br>平成21年6月                                  | 当社入社<br>取締役就任(現任)<br>管理部長(現任)  | (注)<br>3 | 17            |
| 監査役 |      | 山 本 明   | 昭和23年6月10日生  | 平成9年10月<br>平成13年4月<br>平成15年6月<br>平成17年4月<br>平成19年6月<br>平成21年6月 | 当社入社<br>企画管理室長<br>取締役就任 企画管理部長<br>管理部長<br>常務取締役就任<br>監査役就任(現任)   | (注)<br>4 | 29            |
| 監査役 |      | 久保田 芳 郎 | 昭和19年11月29日生 | 昭和44年1月<br>平成18年4月<br>平成19年4月<br>平成22年2月<br>平成22年4月<br>平成22年6月 | 積水ハウス㈱入社<br>同社専務執行役員就任 総務・法<br>務担当<br>同社取締役就任<br>同社CS・総務・法務・人事担当<br>同社常任監査役就任(現任)<br>当社監査役就任(現任)       | (注)<br>5 |               |
| 監査役 |      | 篠 秀 一   | 昭和24年12月1日生  | 平成10年4月<br>平成14年4月<br>平成20年3月<br>平成22年6月<br>平成22年6月            | 積水化学工業㈱入社<br>同社コーポレートコミュニケー<br>ション部 IRグループ長<br>同社コーポレートコミュニケー<br>ション部長<br>同社常勤監査役就任(現任)<br>当社監査役就任(現任) | (注)<br>5 |               |
| 計   |      |         |              |  |  |          | 277           |

- (注) 1 取締役和田勇は、会社法第2条第15号に定める社外取締役であります。  
2 監査役久保田芳郎及び篠秀一は、会社法第2条第16号に定める社外監査役であります。  
3 取締役の任期は、平成21年3月期に係る定時株主総会終結の時から平成23年3月期に係る定時株主総会終結の時までであります。  
4 監査役山本明の監査役の任期は、平成21年3月期に係る定時株主総会終結の時をもって辞任された多田宏昭氏の補欠として選任されたため、平成21年3月期に係る定時株主総会終結の時から多田宏昭氏任期満了期限である平成23年3月期に係る定時株主総会終結の時までであります。  
5 監査役久保田芳郎及び篠秀一の監査役の任期は、平成22年3月期に係る定時株主総会終結の時から平成26年3月期に係る定時株主総会終結の時までであります。

## 6 【コーポレート・ガバナンスの状況等】

### (1) 【コーポレート・ガバナンスの状況】

コーポレート・ガバナンスに関する基本的な考え方

当社は、より透明性の高い効率的な経営組織の運営とコンプライアンス体制を通してコーポレート・ガバナンスを有効に機能させることが最重要課題と考えております。このため引続き内部監査の充実による経営の適法性、妥当性のチェックと、社内研修により企業倫理と法令遵守の徹底を図ってまいります。

コーポレート・ガバナンスに関する施策の実施状況

- 1 当社は監査役制度採用会社です。
- 2 当社の取締役は15名以内とする旨を定款で定めております。
- 3 当社の取締役の選任は株主総会において、議決権を行使することができる株主の議決権の3分の1以上を有する株主が出席し、その議決権の過半数をもって行ないます。但し、取締役選任決議は、累積投票によらないものとします。
- 4 当社は会社法第309条第2項の規定による株主総会の決議は、議決権を行使することができる株主の議決権の3分の1以上を有する株主が出席し、その議決権の3分の2以上に当たる多数をもって行います。これは、株主総会の円滑な運営を行なうことを目的とするものであります。
- 5 取締役10名のうち、1名が社外取締役であり、監査役3名のうち、2名は社外監査役であります。また、監査役会を設置しております。
- 6 最高意思決定機関として取締役会を毎月1回以上開催し、経営全般にわたる情報の共有化、法令遵守の徹底を図っております。また同会には、監査役が出席して必要に応じて意見陳述を行い、取締役の業務執行を常に監視できる体制をとっております。
- 7 監査室を設置し、人員5名を配置し書面及び聞き取りによる監査を実施し代表取締役に内容報告を行い、業務遂行の適正化、内部監査機能の強化を図っております。また、その内容等について、監査役、公認会計士とも協議いたしており、適時意見交換を行っております。
- 8 弁護士事務所と顧問契約を締結し、常時法律上の相談、指導を受けるとともに適法性の助言をいただいております。会計監査人と、会社法及び金融商品取引法による監査契約を締結しております。
- 9 当社は会社法第165条第2項の規定により、取締役会の決議により、市場取引等による自己の株式の取得を行うことができる旨を定款に定めております。これは、機動的な資本政策を遂行することを目的とするものであります。
- 10 当社は安定的な利益還元を実施するために、「取締役会の決議により、毎年9月30日の株主名簿に記載又は記録された株主若しくは登録株式質権者に対し、中間配当を行うことができる。」旨を定款に定めております。

社外取締役及び社外監査役との関係

当社の社外取締役は1名、社外監査役は2名であります。

当社の社外取締役である和田勇氏は、積水ハウス株式会社の代表取締役会長兼CEOであり、積水ハウス株式会社は当社の株式を31.40%（持株比率）保有しております。

当社は、住宅建材製品の販売を積水ハウス株式会社に対し行なっております。

同じく、社外監査役である板脇弘氏は同社の監査役であります。

また、社外監査役の高井正志氏は、積水化学工業株式会社の監査役であり、積水化学工業株式会社は当社の株式を5.91%（持株比率）保有しております。

当社は、住宅建材製品の販売を積水化学工業株式会社に対し行なっております。

社外取締役は、経営者としての専門的な知識・経験等を当社の経営に活かすため、また、社外監査役は、公正な意見の表明を受け、主に取締役会の意思決定の妥当性・適正性を確保するための助言・提言を受けるために選任しております。

社外監査役は、取締役会で内部統制の報告を受けており、監査室、社内監査役及び公認会計士と連携し、適時意見交換を行っております。

会計監査の状況

- イ 業務を執行した公認会計士の氏名及び所属する監査法人名  
業務執行社員 石黒 訓(有限責任監査法人トーマツ)  
業務執行社員 神谷直巳(有限責任監査法人トーマツ)

ロ 監査業務に係る補助者の構成

公認会計士 4名  
その他 7名

役員の報酬等

イ 提出会社の役員区分ごとの報酬等の総額、報酬等の種類別の総額及び対象となる役員の員数

| 役員区分              | 報酬等の総額<br>(千円) | 報酬等の種類別の総額(千円) |               |       |       |                       |
|-------------------|----------------|----------------|---------------|-------|-------|-----------------------|
|                   |                | 基本報酬           | ストック<br>オプション | 賞与    | 退職慰労金 | 対象となる<br>役員の員数<br>(名) |
| 取締役<br>(社外取締役を除く) | 122,184        | 113,184        |               | 9,000 |       | 12                    |
| 監査役<br>(社外監査役を除く) | 13,636         | 12,636         |               | 1,000 |       | 2                     |

- (注) 1 上記のほか、使用人兼務取締役 8 名(内 2 名は平成21年 6 月退任 1 名は専任役員に就任)に対する使用人給与として、45,874千円を支払っております。また、社外取締役 1 名、社外監査役 2 名につきましては、報酬を支払っていないため、記載しておりません。
- 2 支給額には、常務取締役山本明の退任に伴い支給した役員退職慰労金を含んでおりません。なお、当社は、平成 19 年 6 月28日の定時株主総会において、取締役及び監査役に対する役員退職慰労金制度廃止に伴う打ち切り支給の件を決議しております。

ロ 提出会社の役員ごとの報酬等の総額等

報酬等の総額が 1 億円以上である者が存在しないため、記載しておりません。

ハ 役員の報酬等の額の決定に関する方針

当社は、役員の報酬等の額の決定に関する方針を定めており、その内容は、内規に基づき協議した金額を、取締役会で決議しております。また、監査役の報酬の額については、監査役会で決議しております。

株式の保有状況

イ 保有目的が純投資目的以外の目的である投資株式

銘柄数 13銘柄

貸借対照表計上額の合計額 543,451千円

ロ 保有目的が純投資目的以外の目的である投資株式のうち、当事業年度における貸借対照表計上額が資本金額の100分の1を超える銘柄

| 銘柄                   | 株式数<br>(株) | 貸借対照表<br>計上額<br>(千円) | 保有目的   |
|----------------------|------------|----------------------|--------|
| 積水化学工業(株)            | 300,000    | 190,200              | 取引関係強化 |
| 双日(株)                | 400,000    | 72,400               | 取引関係強化 |
| ザ・パック(株)             | 47,300     | 66,409               | 株式安定化  |
| (株)サクラ               | 69,000     | 41,745               | 株式安定化  |
| (株)立花エレテック           | 53,900     | 40,317               | 株式安定化  |
| エア・ウォーター(株)          | 37,000     | 39,590               | 株式安定化  |
| (株)ユーシン              | 51,000     | 38,046               | 株式安定化  |
| (株)みずほフィナンシャルグループ    | 155,280    | 28,726               | 財務政策   |
| 平和紙業(株)              | 31,000     | 13,578               | 株式安定化  |
| (株)三菱UFJフィナンシャル・グループ | 10,420     | 5,105                | 財務政策   |

ハ 保有目的が純投資目的である投資株式

|       | 前事業年度<br>(千円)    | 当事業年度<br>(千円)    |               |              |              |
|-------|------------------|------------------|---------------|--------------|--------------|
|       | 貸借対照表<br>計上額の合計額 | 貸借対照表<br>計上額の合計額 | 受取配当金<br>の合計額 | 売却損益<br>の合計額 | 評価損益<br>の合計額 |
| 非上場株式 |                  | 3,000            |               |              |              |

(注) 非上場株式については、市場価格がなく、時価を把握することが極めて困難と認められることから、「評価損益の合計額」は記載しておりません。

## コーポレート・ガバナンス体制概念図（平成22年6月29日現在）

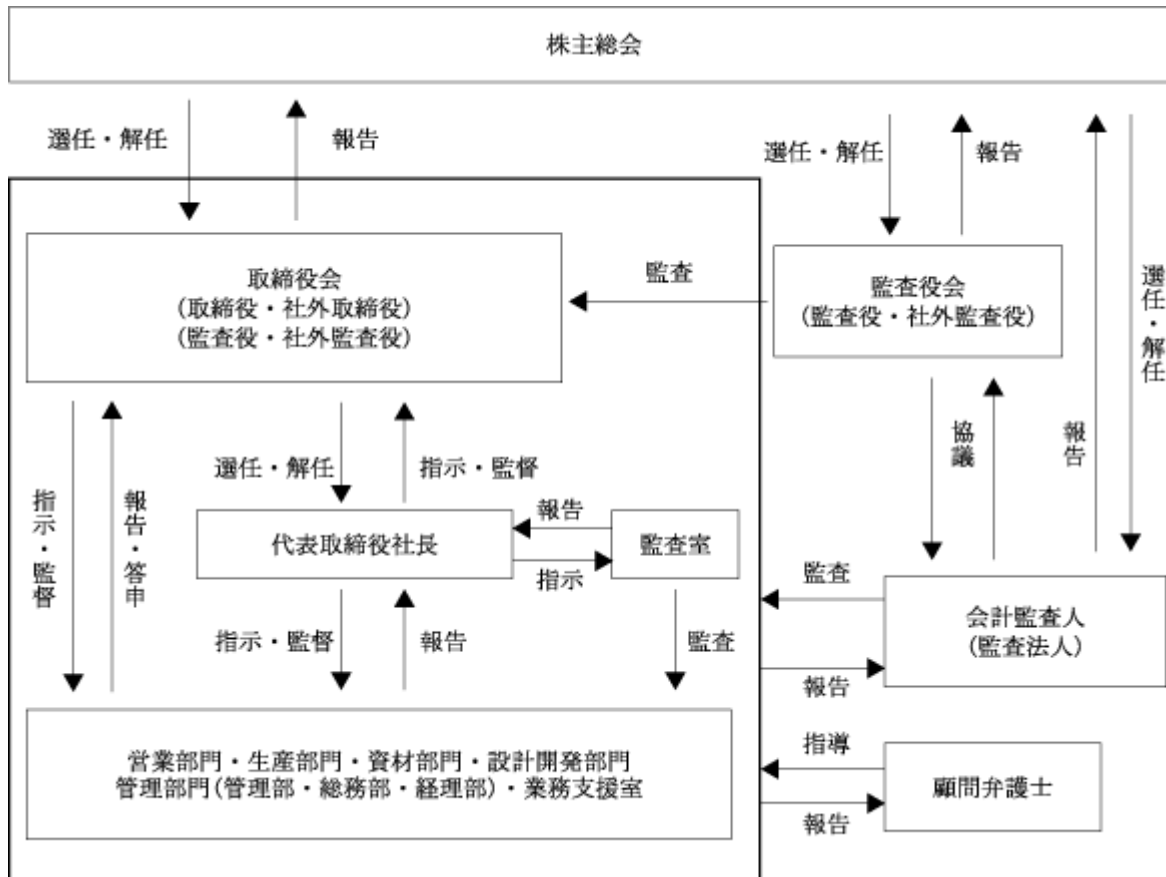

## (2) 【監査報酬の内容等】

## 【監査公認会計士等に対する報酬の内容】

| 前事業年度            |                 | 当事業年度            |                 |
|------------------|-----------------|------------------|-----------------|
| 監査証明業務に基づく報酬(千円) | 非監査業務に基づく報酬(千円) | 監査証明業務に基づく報酬(千円) | 非監査業務に基づく報酬(千円) |
| 26,000           |                 | 26,000           |                 |

## 【その他重要な報酬の内容】

該当事項はありません。

## 【監査公認会計士等の提出会社に対する非監査業務の内容】

該当事項はありません。

## 【監査報酬の決定方針】

当社の監査公認会計士等に対する監査報酬の決定方針は、監査法人が当社に対し提出した監査計画及び日程に基づく報酬見積りに対し、前年実績等を勘案し監査法人と協議のうえ、監査役会の同意を得て決定いたしております。

## 第5 【経理の状況】

### 1 財務諸表の作成方法について

当社の財務諸表は、「財務諸表等の用語、様式及び作成方法に関する規則」(昭和38年大蔵省令第59号、以下「財務諸表等規則」という。)に基づいて作成しております。

なお、前事業年度(平成20年4月1日から平成21年3月31日まで)は、改正前の財務諸表等規則に基づき、当事業年度(平成21年4月1日から平成22年3月31日まで)は、改正後の財務諸表等規則に基づいて作成しております。

### 2 監査証明について

当社は、金融商品取引法第193条の2第1項の規定に基づき、前事業年度(平成20年4月1日から平成21年3月31日まで)の財務諸表については、監査法人トーマツにより監査を受け、当事業年度(平成21年4月1日から平成22年3月31日まで)の財務諸表については、有限責任監査法人トーマツにより監査を受けております。

なお、従来から当社が監査証明を受けている監査法人トーマツは、監査法人の種類の変更により、平成21年7月1日をもって有限責任監査法人トーマツとなりました。

### 3 連結財務諸表について

当社は、子会社がないため、連結財務諸表は作成しておりません。

### 4 財務諸表等の適正性を確保するための特段の取組みについて

当社は、財務諸表等の適正性を確保するための特段の取組みを行っております。具体的には、会計基準等の内容を適切に把握し、財務諸表を適正に作成できる体制を整備するため、公益財団法人財務会計基準機構へ加入し、セミナー等に定期的に参加しております。

1 【連結財務諸表等】

(1) 【連結財務諸表】

該当事項はありません。

(2) 【その他】

該当事項はありません。

## 2【財務諸表等】

## (1)【財務諸表】

## 【貸借対照表】

(単位：千円)

|               | 前事業年度<br>(平成21年3月31日) | 当事業年度<br>(平成22年3月31日) |
|---------------|-----------------------|-----------------------|
| <b>資産の部</b>   |                       |                       |
| 流動資産          |                       |                       |
| 現金及び預金        | 1,294,248             | 1,707,337             |
| 受取手形          | 2 1,516,170           | 2 1,445,078           |
| 電子記録債権        | -                     | 2 345,368             |
| 売掛金           | 2 956,595             | 2 865,708             |
| 商品及び製品        | 227,592               | 100,917               |
| 仕掛品           | 19,136                | 14,569                |
| 原材料及び貯蔵品      | 524,239               | 346,960               |
| 前払費用          | 17,604                | 15,161                |
| 未収入金          | 65,252                | 111,010               |
| 繰延税金資産        | 145,077               | 130,678               |
| その他           | 3,662                 | 485                   |
| 貸倒引当金         | 2,157                 | 2,348                 |
| 流動資産合計        | 4,767,424             | 5,080,928             |
| 固定資産          |                       |                       |
| 有形固定資産        |                       |                       |
| 建物            | 1 2,352,332           | 1 2,350,723           |
| 減価償却累計額       | 1,183,471             | 1,266,524             |
| 建物(純額)        | 1,168,860             | 1,084,199             |
| 構築物           | 1 400,971             | 1 400,055             |
| 減価償却累計額       | 314,079               | 324,164               |
| 構築物(純額)       | 86,892                | 75,891                |
| 機械及び装置        | 1,044,889             | 1,018,289             |
| 減価償却累計額       | 870,406               | 869,891               |
| 機械及び装置(純額)    | 174,482               | 148,398               |
| 車両運搬具         | 31,004                | 29,670                |
| 減価償却累計額       | 28,514                | 28,077                |
| 車両運搬具(純額)     | 2,490                 | 1,592                 |
| 工具、器具及び備品     | 727,694               | 770,586               |
| 減価償却累計額       | 629,289               | 693,308               |
| 工具、器具及び備品(純額) | 98,405                | 77,277                |
| 土地            | 1, 3 1,495,482        | 1, 3 1,495,482        |
| リース資産         | 757                   | 757                   |
| 減価償却累計額       | 757                   | 757                   |
| リース資産(純額)     | -                     | -                     |
| 建設仮勘定         | 268                   | 500                   |
| 有形固定資産合計      | 3,026,881             | 2,883,342             |
| 無形固定資産        |                       |                       |
| 借地権           | 7,877                 | 7,877                 |



|                     | 前事業年度<br>(平成21年3月31日) | 当事業年度<br>(平成22年3月31日) |
|---------------------|-----------------------|-----------------------|
| ソフトウェア              | 7,272                 | 3,423                 |
| 電話加入権               | 0                     | 0                     |
| その他                 | 1,899                 | 1,899                 |
| 無形固定資産合計            | 17,049                | 13,200                |
| 投資その他の資産            |                       |                       |
| 投資有価証券              | 515,828               | 546,451               |
| 関係会社株式              | 392,758               | 493,938               |
| 株主、役員又は従業員に対する長期貸付金 | 3,977                 | 3,026                 |
| 長期前払費用              | 640                   | 400                   |
| 繰延税金資産              | 128,032               | 17,230                |
| その他                 | 133,876               | 122,606               |
| 貸倒引当金               | 12,538                | 12,531                |
| 投資その他の資産合計          | 1,162,574             | 1,171,121             |
| 固定資産合計              | 4,206,506             | 4,067,664             |
| 資産合計                | 8,973,930             | 9,148,592             |
| 負債の部                |                       |                       |
| 流動負債                |                       |                       |
| 支払手形                | 501,494               | 565,701               |
| 買掛金                 | <sup>2</sup> 678,837  | <sup>2</sup> 534,107  |
| 1年内返済予定の長期借入金       | <sup>1</sup> 85,000   | -                     |
| リース債務               | 1,298                 | 1,298                 |
| 未払金                 | 97,701                | 101,690               |
| 未払費用                | 43,937                | 57,818                |
| 未払法人税等              | 70,102                | 47,020                |
| 未払消費税等              | 22,960                | 29,770                |
| 前受金                 | 10,193                | 15,482                |
| 預り金                 | 29,962                | 21,910                |
| 賞与引当金               | 145,000               | 135,000               |
| 設備関係支払手形            | 6,034                 | 1,900                 |
| その他                 | -                     | 84,859                |
| 流動負債合計              | 1,692,522             | 1,596,560             |
| 固定負債                |                       |                       |
| リース債務               | 4,437                 | 3,138                 |
| 長期未払金               | 73,730                | 69,415                |
| 退職給付引当金             | 79,633                | 93,876                |
| 再評価に係る繰延税金負債        | <sup>3</sup> 176,254  | <sup>3</sup> 176,254  |
| 固定負債合計              | 334,054               | 342,684               |
| 負債合計                | 2,026,577             | 1,939,245             |

|              | 前事業年度<br>(平成21年3月31日) | 当事業年度<br>(平成22年3月31日) |
|--------------|-----------------------|-----------------------|
| <b>純資産の部</b> |                       |                       |
| 株主資本         |                       |                       |
| 資本金          | 2,160,418             | 2,160,418             |
| 資本剰余金        |                       |                       |
| 資本準備金        | 2,233,785             | 2,233,785             |
| その他資本剰余金     | 350,768               | 350,748               |
| 資本剰余金合計      | 2,584,553             | 2,584,533             |
| 利益剰余金        |                       |                       |
| 利益準備金        | 340,169               | 340,169               |
| その他利益剰余金     |                       |                       |
| 別途積立金        | 1,910,000             | 1,910,000             |
| 繰越利益剰余金      | 234,115               | 360,882               |
| 利益剰余金合計      | 2,484,284             | 2,611,051             |
| 自己株式         | 104,650               | 104,864               |
| 株主資本合計       | 7,124,606             | 7,251,139             |
| 評価・換算差額等     |                       |                       |
| その他有価証券評価差額金 | 53,263                | 82,198                |
| 土地再評価差額金     | <sup>3</sup> 123,990  | <sup>3</sup> 123,990  |
| 評価・換算差額等合計   | 177,253               | 41,791                |
| 純資産合計        | 6,947,352             | 7,209,347             |
| 負債純資産合計      | 8,973,930             | 9,148,592             |

## 【損益計算書】

(単位：千円)

|                   | 前事業年度<br>(自 平成20年 4月 1日<br>至 平成21年 3月31日) | 当事業年度<br>(自 平成21年 4月 1日<br>至 平成22年 3月31日) |
|-------------------|---|---|
| <b>売上高</b>        |   |   |
| 商品及び製品売上高         | 5 12,931,629                              | 5 9,678,882                               |
| 原材料売上高            | 7,333                                     | 8,551                                     |
| 売上高合計             | 12,938,963                                | 9,687,433                                 |
| <b>売上原価</b>       |   |   |
| 商品及び製品期首たな卸高      | 344,949                                   | 227,592                                   |
| 当期製品製造原価          | 9,837,731                                 | 6,575,071                                 |
| 当期商品仕入高           | 968,466                                   | 976,786                                   |
| 原材料売上原価           | 4,847                                     | 6,812                                     |
| 原材料評価損            | 139,246                                   | -   |
| 合計                | 11,295,240                                | 7,786,262                                 |
| 他勘定振替高            | 2 5,008                                   | 2 11,429                                  |
| 商品及び製品期末たな卸高      | 227,592                                   | 100,917                                   |
| 売上原価合計            | 6 11,062,638                              | 7,673,916                                 |
| <b>売上総利益</b>      | 1,876,324                                 | 2,013,517                                 |
| <b>販売費及び一般管理費</b> |   |   |
| 運搬費               | 457,236                                   | 424,791                                   |
| 広告宣伝費             | 800                                       | 2,129                                     |
| 役員報酬              | 149,410                                   | 135,820                                   |
| 給料及び手当            | 466,357                                   | 457,510                                   |
| 賞与引当金繰入額          | 56,734                                    | 51,688                                    |
| 退職給付費用            | 19,994                                    | 24,998                                    |
| 法定福利費             | 78,555                                    | 77,745                                    |
| 福利厚生費             | 5,441                                     | 6,195                                     |
| 減価償却費             | 12,751                                    | 11,623                                    |
| 賃借料               | 121,341                                   | 125,147                                   |
| 修繕費               | 8,688                                     | 9,265                                     |
| 消耗品費              | 12,326                                    | 12,834                                    |
| 通信費               | 8,970                                     | 9,126                                     |
| 旅費及び交通費           | 30,735                                    | 27,370                                    |
| 租税公課              | 25,616                                    | 23,597                                    |
| 交際費               | 18,551                                    | 16,458                                    |
| 研究開発費             | 1 56,680                                  | 1 32,192                                  |
| 支払手数料             | 84,966                                    | 122,382                                   |
| その他               | 31,801                                    | 32,462                                    |
| 販売費及び一般管理費合計      | 1,646,960                                 | 1,603,341                                 |
| <b>営業利益</b>       | 229,364                                   | 410,175                                   |

|              | 前事業年度<br>(自 平成20年 4月 1日<br>至 平成21年 3月31日) | 当事業年度<br>(自 平成21年 4月 1日<br>至 平成22年 3月31日) |
|--------------|---|---|
| <b>営業外収益</b> |   |   |
| 受取利息         | 2,029                                     | 641                                       |
| 受取配当金        | 5 30,818                                  | 5 22,008                                  |
| 仕入割引         | 15,037                                    | 9,059                                     |
| 助成金収入        | -   | 54,374                                    |
| その他          | 7,968                                     | 7,595                                     |
| 営業外収益合計      | 55,853                                    | 93,679                                    |
| <b>営業外費用</b> |   |   |
| 支払利息         | 4,665                                     | 890                                       |
| 売上割引         | 9,481                                     | 8,282                                     |
| 支払手数料        | 6,148                                     | 1,217                                     |
| その他          | 1,187                                     | 327                                       |
| 営業外費用合計      | 21,483                                    | 10,718                                    |
| 経常利益         | 263,734                                   | 493,136                                   |
| <b>特別利益</b>  |   |   |
| 貸倒引当金戻入額     | 6,723                                     | 6   |
| 投資有価証券売却益    | 7,748                                     | 472                                       |
| 固定資産売却益      | 3 86                                      | -   |
| 投資事業組合運用益    | 388                                       | 1,893                                     |
| 特別利益合計       | 14,946                                    | 2,372                                     |
| <b>特別損失</b>  |   |   |
| 投資有価証券評価損    | -   | 4,263                                     |
| 固定資産除却損      | 4 3,745                                   | 4 4,859                                   |
| 減損損失         | 7 119,190                                 | -   |
| 事業構造改善費用     | -   | 8 106,359                                 |
| 特別損失合計       | 122,935                                   | 115,482                                   |
| 税引前当期純利益     | 155,744                                   | 380,026                                   |
| 法人税、住民税及び事業税 | 179,000                                   | 126,800                                   |
| 法人税等調整額      | 102,903                                   | 34,483                                    |
| 法人税等合計       | 76,096                                    | 161,283                                   |
| 当期純利益        | 79,647                                    | 218,742                                   |

【製造原価明細書】

| 区分        | 注記<br>番号 | 前事業年度<br>(自 平成20年 4月 1日<br>至 平成21年 3月31日) |            | 当事業年度<br>(自 平成21年 4月 1日<br>至 平成22年 3月31日) |            |
|-----------|----------|---|------------|---|------------|
|           |          | 金額(千円)                                    | 構成比<br>(%) | 金額(千円)                                    | 構成比<br>(%) |
| 原材料費      |          | 7,453,435                                 | 75.9       | 4,498,285                                 | 68.5       |
| 外注加工費     |          | 187,865                                   | 1.9        | 157,139                                   | 2.4        |
| 労務費       | 2        | 1,560,101                                 | 15.9       | 1,424,586                                 | 21.7       |
| 経費        | 3        | 616,132                                   | 6.3        | 490,491                                   | 7.5        |
| 当期総製造費用   |          | 9,817,534                                 | 100.0      | 6,570,504                                 | 100.0      |
| 期首仕掛品たな卸高 |          | 39,333                                    |            | 19,136                                    |            |
| 期末仕掛品たな卸高 |          | 19,136                                    |            | 14,569                                    |            |
| 当期製品製造原価  |          | 9,837,731                                 |            | 6,575,071                                 |            |

(注)

| 前事業年度<br>(自 平成20年 4月 1日<br>至 平成21年 3月31日)   | 当事業年度<br>(自 平成21年 4月 1日<br>至 平成22年 3月31日)   |
|---|---|
| <p>1 原価計算の方法</p> <p>アルミビレット<br/>ロット別の個別原価計算を採用しております。</p> <p>その他<br/>工程別総合原価計算を採用しております。</p>              | <p>1 原価計算の方法</p> <p>同左</p>  |
| <p>2 労務費のうち主なもの</p> <p>賞与引当金繰入額 88,266千円</p> <p>退職給付費用 39,113</p>   | <p>2 労務費のうち主なもの</p> <p>賞与引当金繰入額 83,312千円</p> <p>退職給付費用 48,769</p>   |
| <p>3 経費のうち主なもの</p> <p>運賃 19,694千円</p> <p>賃借及びリース料 67,276</p> <p>減価償却費 225,441</p> <p>消耗工具器具備品費 55,046</p> | <p>3 経費のうち主なもの</p> <p>運賃 17,523千円</p> <p>賃借及びリース料 54,939</p> <p>減価償却費 199,155</p> <p>消耗工具器具備品費 38,715</p> |

## 【株主資本等変動計算書】

(単位：千円)

|                 | 前事業年度<br>(自 平成20年 4月 1日<br>至 平成21年 3月31日) | 当事業年度<br>(自 平成21年 4月 1日<br>至 平成22年 3月31日) |
|-----------------|---|---|
| <b>株主資本</b>     |   |   |
| <b>資本金</b>      |   |   |
| 前期末残高           | 2,160,418                                 | 2,160,418                                 |
| 当期変動額           |   |   |
| 当期変動額合計         | -   | -   |
| 当期末残高           | 2,160,418                                 | 2,160,418                                 |
| <b>資本剰余金</b>    |   |   |
| <b>資本準備金</b>    |   |   |
| 前期末残高           | 2,233,785                                 | 2,233,785                                 |
| 当期変動額           |   |   |
| 当期変動額合計         | -   | -   |
| 当期末残高           | 2,233,785                                 | 2,233,785                                 |
| <b>その他資本剰余金</b> |   |   |
| 前期末残高           | 350,768                                   | 350,768                                   |
| 当期変動額           |   |   |
| 自己株式の処分         | -   | 19  |
| 当期変動額合計         | -   | 19  |
| 当期末残高           | 350,768                                   | 350,748                                   |
| <b>資本剰余金合計</b>  |   |   |
| 前期末残高           | 2,584,553                                 | 2,584,553                                 |
| 当期変動額           |   |   |
| 自己株式の処分         | -   | 19  |
| 当期変動額合計         | -   | 19  |
| 当期末残高           | 2,584,553                                 | 2,584,533                                 |
| <b>利益剰余金</b>    |   |   |
| <b>利益準備金</b>    |   |   |
| 前期末残高           | 340,169                                   | 340,169                                   |
| 当期変動額           |   |   |
| 当期変動額合計         | -   | -   |
| 当期末残高           | 340,169                                   | 340,169                                   |
| <b>その他利益剰余金</b> |   |   |
| <b>別途積立金</b>    |   |   |
| 前期末残高           | 1,710,000                                 | 1,910,000                                 |
| 当期変動額           |   |   |
| 別途積立金の積立        | 200,000                                   | -   |
| 当期変動額合計         | 200,000                                   | -   |
| 当期末残高           | 1,910,000                                 | 1,910,000                                 |
| <b>繰越利益剰余金</b>  |   |   |
| 前期末残高           | 445,551                                   | 234,115                                   |

|                | 前事業年度<br>(自 平成20年 4月 1日<br>至 平成21年 3月31日) | 当事業年度<br>(自 平成21年 4月 1日<br>至 平成22年 3月31日) |
|----------------|---|---|
| <b>当期変動額</b>   |   |   |
| 剰余金の配当         | 128,580                                   | 91,975                                    |
| 当期純利益          | 79,647                                    | 218,742                                   |
| 土地再評価差額金の取崩    | 37,496                                    | -   |
| 別途積立金の積立       | 200,000                                   | -   |
| <b>当期変動額合計</b> | <b>211,435</b>                            | <b>126,767</b>                            |
| <b>当期末残高</b>   | <b>234,115</b>                            | <b>360,882</b>                            |
| <b>利益剰余金合計</b> |   |   |
| 前期末残高          | 2,495,720                                 | 2,484,284                                 |
| <b>当期変動額</b>   |   |   |
| 剰余金の配当         | 128,580                                   | 91,975                                    |
| 当期純利益          | 79,647                                    | 218,742                                   |
| 土地再評価差額金の取崩    | 37,496                                    | -   |
| 別途積立金の積立       | -   | -   |
| <b>当期変動額合計</b> | <b>11,435</b>                             | <b>126,767</b>                            |
| <b>当期末残高</b>   | <b>2,484,284</b>                          | <b>2,611,051</b>                          |
| <b>自己株式</b>    |   |   |
| 前期末残高          | 11,693                                    | 104,650                                   |
| <b>当期変動額</b>   |   |   |
| 自己株式の取得        | 92,956                                    | 298                                       |
| 自己株式の処分        | -   | 83  |
| <b>当期変動額合計</b> | <b>92,956</b>                             | <b>214</b>                                |
| <b>当期末残高</b>   | <b>104,650</b>                            | <b>104,864</b>                            |
| <b>株主資本合計</b>  |   |   |
| 前期末残高          | 7,228,998                                 | 7,124,606                                 |
| <b>当期変動額</b>   |   |   |
| 剰余金の配当         | 128,580                                   | 91,975                                    |
| 当期純利益          | 79,647                                    | 218,742                                   |
| 土地再評価差額金の取崩    | 37,496                                    | -   |
| 自己株式の取得        | 92,956                                    | 298                                       |
| 自己株式の処分        | -   | 63  |
| <b>当期変動額合計</b> | <b>104,392</b>                            | <b>126,532</b>                            |
| <b>当期末残高</b>   | <b>7,124,606</b>                          | <b>7,251,139</b>                          |

|                     | 前事業年度<br>(自 平成20年 4月 1日<br>至 平成21年 3月31日) | 当事業年度<br>(自 平成21年 4月 1日<br>至 平成22年 3月31日) |
|---------------------|---|---|
| <b>評価・換算差額等</b>     |   |   |
| <b>その他有価証券評価差額金</b> |   |   |
| 前期末残高               | 157,491                                   | 53,263                                    |
| <b>当期変動額</b>        |   |   |
| 株主資本以外の項目の当期変動額（純額） | 210,754                                   | 135,461                                   |
| <b>当期変動額合計</b>      | 210,754                                   | 135,461                                   |
| <b>当期末残高</b>        | 53,263                                    | 82,198                                    |
| <b>土地再評価差額金</b>     |   |   |
| 前期末残高               | 86,493                                    | 123,990                                   |
| <b>当期変動額</b>        |   |   |
| 株主資本以外の項目の当期変動額（純額） | 37,496                                    | -   |
| <b>当期変動額合計</b>      | 37,496                                    | -   |
| <b>当期末残高</b>        | 123,990                                   | 123,990                                   |
| <b>評価・換算差額等合計</b>   |   |   |
| 前期末残高               | 70,998                                    | 177,253                                   |
| <b>当期変動額</b>        |   |   |
| 株主資本以外の項目の当期変動額（純額） | 248,251                                   | 135,461                                   |
| <b>当期変動額合計</b>      | 248,251                                   | 135,461                                   |
| <b>当期末残高</b>        | 177,253                                   | 41,791                                    |
| <b>純資産合計</b>        |   |   |
| 前期末残高               | 7,299,996                                 | 6,947,352                                 |
| <b>当期変動額</b>        |   |   |
| 剰余金の配当              | 128,580                                   | 91,975                                    |
| 当期純利益               | 79,647                                    | 218,742                                   |
| 土地再評価差額金の取崩         | 37,496                                    | -   |
| 自己株式の取得             | 92,956                                    | 298                                       |
| 自己株式の処分             | -   | 63  |
| 株主資本以外の項目の当期変動額（純額） | 248,251                                   | 135,461                                   |
| <b>当期変動額合計</b>      | 352,643                                   | 261,994                                   |
| <b>当期末残高</b>        | 6,947,352                                 | 7,209,347                                 |



## 【キャッシュ・フロー計算書】

(単位：千円)

|                         | 前事業年度<br>(自 平成20年 4月 1日<br>至 平成21年 3月31日) | 当事業年度<br>(自 平成21年 4月 1日<br>至 平成22年 3月31日) |
|-------------------------|---|---|
| <b>営業活動によるキャッシュ・フロー</b> |   |   |
| 税引前当期純利益                | 155,744                                   | 380,026                                   |
| 減価償却費                   | 238,192                                   | 210,778                                   |
| 貸倒引当金の増減額（ は減少）         | 6,723                                     | 184                                       |
| 賞与引当金の増減額（ は減少）         | -   | 10,000                                    |
| 退職給付引当金の増減額（ は減少）       | 18,743                                    | 14,243                                    |
| 受取利息及び受取配当金             | 32,847                                    | 22,650                                    |
| 支払利息                    | 4,665                                     | 890                                       |
| 固定資産除売却損益（ は益）          | 86  | -   |
| 固定資産除却損                 | 3,745                                     | 4,859                                     |
| 減損損失                    | 119,190                                   | -   |
| 事業構造改善費用                | -   | 106,359                                   |
| 有価証券及び投資有価証券売却損益（ は益）   | 7,748                                     | 472                                       |
| 有価証券及び投資有価証券評価損益（ は益）   | -   | 4,263                                     |
| 売上債権の増減額（ は増加）          | 597,724                                   | 179,905                                   |
| たな卸資産の増減額（ は増加）         | 351,910                                   | 304,012                                   |
| その他の流動資産の増減額（ は増加）      | 1,724                                     | 14,958                                    |
| 仕入債務の増減額（ は減少）          | 607,194                                   | 108,134                                   |
| 未払消費税等の増減額（ は減少）        | 1,381                                     | 6,745                                     |
| その他の流動負債の増減額（ は減少）      | 43,333                                    | 26,705                                    |
| 長期未払金の増減額（ は減少）         | 1,300                                     | 4,250                                     |
| その他                     | 1,968                                     | 1,406                                     |
| 小計                      | 788,372                                   | 720,105                                   |
| 利息及び配当金の受取額             | 32,847                                    | 22,650                                    |
| 利息の支払額                  | 4,895                                     | 1,062                                     |
| 法人税等の支払額                | 215,763                                   | 153,182                                   |
| <b>営業活動によるキャッシュ・フロー</b> | <b>600,561</b>                            | <b>588,510</b>                            |
| <b>投資活動によるキャッシュ・フロー</b> |   |   |
| 有形固定資産の取得による支出          | 229,113                                   | 101,558                                   |
| 有形固定資産の売却による収入          | 125                                       | -   |
| 無形固定資産の取得による支出          | 1,899                                     | -   |
| 固定資産の除却による支出            | 1,216                                     | -   |
| 投資有価証券の売却による収入          | 13,602                                    | 93,253                                    |
| 関係会社株式の取得による支出          | 2,298                                     | 774                                       |
| 長期貸付金の回収による収入           | 2,301                                     | 951                                       |
| その他の支出                  | 386                                       | -   |
| その他の収入                  | 8,838                                     | 11,270                                    |
| <b>投資活動によるキャッシュ・フロー</b> | <b>210,046</b>                            | <b>3,141</b>                              |

|                    | 前事業年度<br>(自 平成20年 4月 1日<br>至 平成21年 3月31日) | 当事業年度<br>(自 平成21年 4月 1日<br>至 平成22年 3月31日) |
|--------------------|---|---|
| 財務活動によるキャッシュ・フロー   |   |   |
| 長期借入金の返済による支出      | 140,000                                   | 85,000                                    |
| 配当金の支払額            | 128,802                                   | 92,030                                    |
| 自己株式の処分による収入       | -   | 63  |
| 自己株式の取得による支出       | 92,956                                    | 298                                       |
| リース債務の返済による支出      | 757                                       | 1,298                                     |
| 財務活動によるキャッシュ・フロー   | 362,516                                   | 178,563                                   |
| 現金及び現金同等物に係る換算差額   | -   | -   |
| 現金及び現金同等物の増減額（は減少） | 27,998                                    | 413,088                                   |
| 現金及び現金同等物の期首残高     | 1,266,250                                 | 1,294,248                                 |
| 現金及び現金同等物の期末残高     | 1,294,248                                 | 1,707,337                                 |

【重要な会計方針】

| 項目                 | 前事業年度<br>(自 平成20年 4月 1日<br>至 平成21年 3月31日)   | 当事業年度<br>(自 平成21年 4月 1日<br>至 平成22年 3月31日)               |
|--------------------|---|---|
| 1 有価証券の評価基準及び評価方法  | <p>その他有価証券<br/>時価のあるもの<br/>決算末日の市場価格等に基づく時価法(評価差額は全部純資産直入法により処理し、売却原価は、移動平均法により算定)</p> <p>時価のないもの<br/>移動平均法による原価法</p>   | <p>その他有価証券<br/>時価のあるもの<br/>同左</p> <p>時価のないもの<br/>同左</p> |
| 2 たな卸資産の評価基準及び評価方法 | <p>通常の販売目的で保有するたな卸資産</p> <p>商品(住宅用建材他)<br/>先入先出法に基づく原価法</p> <p>商品(輸入アルミビレット・アルミ新地金・アルミ屑)<br/>移動平均法に基づく原価法</p> <p>製品(住宅用建材他)<br/>先入先出法に基づく原価法</p> <p>製品(アルミビレット)<br/>移動平均法に基づく原価法</p> <p>原材料(アルミ型材・アルミ新地金・アルミ屑)<br/>移動平均法に基づく原価法</p> <p>原材料(部品)<br/>先入先出法に基づく原価法</p> <p>仕掛品(住宅用建材他)<br/>先入先出法に基づく原価法</p> <p>仕掛品(アルミビレット)<br/>移動平均法に基づく原価法</p> <p>貯蔵品(燃料他)<br/>移動平均法に基づく原価法</p> <p>(注)上記における貸借対照表価額は収益性の低下に基づく簿価切下げの方法により算定しております。<br/>(会計処理の変更)<br/>当事業年度より「棚卸資産の評価に関する会計基準」(企業会計基準第9号平成18年7月5日公表分)を適用しております。<br/>これにより営業利益、経常利益及び税引前当期純利益は、それぞれ173,113千円減少しております。</p> | <p>通常の販売目的で保有するたな卸資産</p> <p>同左</p> <p>同左</p>            |

| 項目                    | 前事業年度<br>(自 平成20年4月1日<br>至 平成21年3月31日)  | 当事業年度<br>(自 平成21年4月1日<br>至 平成22年3月31日)   |
|-----------------------|---|--|
| <p>3 固定資産の減価償却の方法</p> | <p>有形固定資産（リース資産を除く）<br/>機械及び装置<br/>定率法によっております。なお、耐用年数及び残存価額については、法人税法に規定する方法と同一の基準によっております。</p> <p>上記以外の有形固定資産<br/>定額法によっております。<br/>なお、耐用年数及び残存価額については、法人税法に規定する方法と同一の基準によっております。</p> <p>(追加情報)<br/>有形固定資産の耐用年数の変更<br/>当社の機械及び装置につきましては、従来耐用年数を12～13年としていましたが、平成20年度の税制改正を契機に耐用年数を見直し、当事業年度より7～12年に変更いたしました。</p> <p>これにより、営業利益、経常利益及び税引前当期純利益は、それぞれ12,862千円減少しております。</p> <p>無形固定資産（リース資産を除く）<br/>定額法によっております。<br/>なお、耐用年数及び残存価額については、法人税法に規定する方法と同一の基準によっております。</p> <p>ただし、ソフトウェア(自社利用分)については、社内における利用可能期間(5年)に基づく定額法によっております。</p> <p>リース資産<br/>所有権移転外ファイナンス・リース取引に係るリース資産<br/>リース期間を耐用年数とし、残存価額を零とする定額法を採用しております。</p> <p>なお、所有権移転外ファイナンス・リース取引のうち、リース取引開始日が平成20年3月31日以前のリース取引については、通常の賃貸借取引に係る方法に準じた会計処理によっております。</p> <p>長期前払費用<br/>法人税法の規定に基づく均等償却</p> | <p>有形固定資産（リース資産を除く）<br/>機械及び装置<br/>同左</p> <p>上記以外の有形固定資産<br/>同左</p> <p>無形固定資産（リース資産を除く）<br/>同左</p> <p>リース資産<br/>所有権移転外ファイナンス・リース取引に係るリース資産<br/>同左</p> <p>長期前払費用<br/>同左</p> |

| 項目         | 前事業年度<br>(自 平成20年4月1日<br>至 平成21年3月31日)   | 当事業年度<br>(自 平成21年4月1日<br>至 平成22年3月31日)  |
|------------|--|---|
| 4 引当金の計上基準 | <p>貸倒引当金<br/>債権の貸倒れによる損失に備えるため、一般債権については貸倒実績率により、貸倒懸念債権等特定の債権については個別に回収可能性を検討し、回収不能見積額を計上しております。</p> <p>賞与引当金<br/>従業員賞与の支給に備えるため、賞与の支給見込額のうち当期に負担すべき額を計上しております。</p> <p>退職給付引当金<br/>従業員の退職給付に備えるため、当事業年度末における退職給付債務及び年金資産の見込額に基づき、当事業年度末において発生していると認められる額を計上しております。</p> <p>なお、数理計算上の差異については、各事業年度の発生時の従業員の平均残存勤務期間以内の一定の年数(5年)による定率法により、それぞれ発生翌事業年度から費用処理することとしております。</p> | <p>貸倒引当金<br/>同左</p> <p>賞与引当金<br/>同左</p> <p>退職給付引当金<br/>同左</p> <p>(追加情報)<br/>当社は、確定給付型の制度として、退職金支給規程の100%について、適格退職年金制度を採用していましたが、平成21年9月度より、確定給付型企業年金制度に全面移行いたしております。本移行に伴う損益への影響はありません。</p> |
| 5 ヘッジ会計の方法 | <p>(1) ヘッジ会計の方法<br/>主として繰延ヘッジ法によっております。なお、金利スワップについては特例処理を採用していません。</p> <p>(2) ヘッジ手段とヘッジ対象<br/>借入金等の金利変動リスクをヘッジするために金利スワップ等を利用しております。</p> <p>(3) ヘッジ方針<br/>主に金利変動リスクを回避するためにデリバティブ取引を利用することを基本方針としております。</p> <p>(4) ヘッジの有効性評価の方法<br/>金利スワップ取引については、事前に特例処理の条件に合致している事を確認しているため、事後の有効性の評価を省略していません。</p>   | <p>同左</p>   |

| 項目                        | 前事業年度<br>(自 平成20年4月1日<br>至 平成21年3月31日)   | 当事業年度<br>(自 平成21年4月1日<br>至 平成22年3月31日) |
|---------------------------|--|--|
| 6 キャッシュ・フロー計算書における資金の範囲   | 手許現金、要求払預金及び取得日から3ヶ月以内に満期日の到来する流動性の高い、容易に換金可能であり、かつ、価値の変動について僅少なりリスクしか負わない短期的な投資であります。 | 同左                                     |
| 7 その他財務諸表作成のための基本となる重要な事項 | 消費税等の会計処理<br>消費税等の会計処理は税抜方式によっております。   | 消費税等の会計処理<br>同左                        |

【会計方針の変更】

| 前事業年度<br>(自 平成20年4月1日<br>至 平成21年3月31日)  | 当事業年度<br>(自 平成21年4月1日<br>至 平成22年3月31日)  |
|---|---|
| <p>(リース取引に関する会計基準)<br/>所有権移転外ファイナンス・リース取引については、従来、賃貸借取引に係る方法に準じた会計処理によっておりましたが、当事業年度より「リース取引に関する会計基準」(企業会計基準第13号(平成5年6月17日(企業会計審議会第一部会)、平成19年3月30日改正))及び「リース取引に関する会計基準の適用指針」(企業会計基準適用指針第16号(平成6年1月18日(日本公認会計士協会会計制度委員会)、平成19年3月30日改正))を適用し、通常の売買取引に係る方法に準じた会計処理によっております。なお、これによる営業利益、経常利益、税引前当期純利益に与える影響はありません。</p> | <p>(退職給付に関する会計基準)<br/>当事業年度から平成20年7月31日公表の「退職給付に係る会計基準」の一部改正(その3)(企業会計基準委員会 企業会計基準第19号)を適用しております。本会計基準の適用に伴う損益への影響はありません。</p> |

【表示方法の変更】

| 前事業年度<br>(自 平成20年4月1日<br>至 平成21年3月31日)   | 当事業年度<br>(自 平成21年4月1日<br>至 平成22年3月31日) |
|--|--|
| <p>キャッシュ・フロー計算書<br/>前事業年度において区分掲記しておりました「投資事業組合運用損益」(当事業年度388千円)は、重要性がない為、当事業年度より「営業活動によるキャッシュ・フロー」の「その他」に含めております。</p> |  |

【注記事項】

(貸借対照表関係)

| 前事業年度<br>(平成21年3月31日)   | 当事業年度<br>(平成22年3月31日) |             |  |           |   |          |   |  |                   |          |  |     |           |     |        |    |         |    |           |
|---|-----------------------|-------------|--|-----------|---|----------|---|--|-------------------|----------|--|-----|-----------|-----|--------|----|---------|----|-----------|
| <p>1 担保に供している資産は下記のとおりであります。</p> <table style="width: 100%; border-collapse: collapse;"> <tr> <td style="padding-left: 20px;">建物</td> <td style="text-align: right;">643,687千円</td> </tr> <tr> <td style="padding-left: 20px;">構築物</td> <td style="text-align: right;">26,630</td> </tr> <tr> <td style="padding-left: 20px;">土地</td> <td style="text-align: right;">835,626</td> </tr> <tr> <td style="padding-left: 20px;">合計</td> <td style="text-align: right;">1,505,944</td> </tr> </table> <p>上記に対応する債務</p> <table style="width: 100%; border-collapse: collapse;"> <tr> <td style="padding-left: 20px;">1年内返済予定の<br/>長期借入金</td> <td style="text-align: right;">85,000千円</td> </tr> </table> | 建物                    | 643,687千円   | 構築物                                      | 26,630    | 土地  | 835,626  | 合計  | 1,505,944                                | 1年内返済予定の<br>長期借入金 | 85,000千円 | <p>1 担保に供している資産は下記のとおりであります。</p> <table style="width: 100%; border-collapse: collapse;"> <tr> <td style="padding-left: 20px;">建物</td> <td style="text-align: right;">614,019千円</td> </tr> <tr> <td style="padding-left: 20px;">構築物</td> <td style="text-align: right;">24,112</td> </tr> <tr> <td style="padding-left: 20px;">土地</td> <td style="text-align: right;">835,626</td> </tr> <tr> <td style="padding-left: 20px;">合計</td> <td style="text-align: right;">1,473,759</td> </tr> </table> <p>上記に対応する債務</p> | 建物  | 614,019千円 | 構築物 | 24,112 | 土地 | 835,626 | 合計 | 1,473,759 |
| 建物  | 643,687千円             |             |  |           |   |          |   |  |                   |          |  |     |           |     |        |    |         |    |           |
| 構築物   | 26,630                |             |  |           |   |          |   |  |                   |          |  |     |           |     |        |    |         |    |           |
| 土地  | 835,626               |             |  |           |   |          |   |  |                   |          |  |     |           |     |        |    |         |    |           |
| 合計  | 1,505,944             |             |  |           |   |          |   |  |                   |          |  |     |           |     |        |    |         |    |           |
| 1年内返済予定の<br>長期借入金   | 85,000千円              |             |  |           |   |          |   |  |                   |          |  |     |           |     |        |    |         |    |           |
| 建物  | 614,019千円             |             |  |           |   |          |   |  |                   |          |  |     |           |     |        |    |         |    |           |
| 構築物   | 24,112                |             |  |           |   |          |   |  |                   |          |  |     |           |     |        |    |         |    |           |
| 土地  | 835,626               |             |  |           |   |          |   |  |                   |          |  |     |           |     |        |    |         |    |           |
| 合計  | 1,473,759             |             |  |           |   |          |   |  |                   |          |  |     |           |     |        |    |         |    |           |
| <p>2 各科目に含まれる関係会社に対するものは次のとおりであります。</p> <table style="width: 100%; border-collapse: collapse;"> <tr> <td style="padding-left: 20px;">受取手形</td> <td style="text-align: right;">1,474,859千円</td> </tr> <tr> <td style="padding-left: 20px;">売掛金</td> <td style="text-align: right;">437,541</td> </tr> <tr> <td style="padding-left: 20px;">買掛金</td> <td style="text-align: right;">101,137</td> </tr> </table>   | 受取手形                  | 1,474,859千円 | 売掛金                                      | 437,541   | 買掛金   | 101,137  | <p>2 各科目に含まれる関係会社に対するものは次のとおりであります。</p> <table style="width: 100%; border-collapse: collapse;"> <tr> <td style="padding-left: 20px;">受取手形</td> <td style="text-align: right;">1,399,893千円</td> </tr> <tr> <td style="padding-left: 20px;">電子記録債権</td> <td style="text-align: right;">345,368</td> </tr> <tr> <td style="padding-left: 20px;">売掛金</td> <td style="text-align: right;">501,663</td> </tr> <tr> <td style="padding-left: 20px;">買掛金</td> <td style="text-align: right;">95,683</td> </tr> </table> | 受取手形                                     | 1,399,893千円       | 電子記録債権   | 345,368  | 売掛金 | 501,663   | 買掛金 | 95,683 |    |         |    |           |
| 受取手形  | 1,474,859千円           |             |  |           |   |          |   |  |                   |          |  |     |           |     |        |    |         |    |           |
| 売掛金   | 437,541               |             |  |           |   |          |   |  |                   |          |  |     |           |     |        |    |         |    |           |
| 買掛金   | 101,137               |             |  |           |   |          |   |  |                   |          |  |     |           |     |        |    |         |    |           |
| 受取手形  | 1,399,893千円           |             |  |           |   |          |   |  |                   |          |  |     |           |     |        |    |         |    |           |
| 電子記録債権  | 345,368               |             |  |           |   |          |   |  |                   |          |  |     |           |     |        |    |         |    |           |
| 売掛金   | 501,663               |             |  |           |   |          |   |  |                   |          |  |     |           |     |        |    |         |    |           |
| 買掛金   | 95,683                |             |  |           |   |          |   |  |                   |          |  |     |           |     |        |    |         |    |           |
| <p>3 土地の再評価に関する法律(平成10年3月31日公布法律第34号)及び土地の再評価に関する法律の一部を改正する法律(平成11年3月31日公布法律第24号)に基づき、事業用の土地について固定資産税評価額を基に再評価を行っております。</p> <p>再評価差額金のうち税効果相当額を固定負債の部に「再評価に係る繰延税金負債」として、その他の金額を純資産の部に「土地再評価差額金」として計上しております。</p> <table style="width: 100%; border-collapse: collapse;"> <tr> <td style="padding-left: 20px;">再評価を行った日</td> <td style="text-align: right;">平成14年3月31日</td> </tr> <tr> <td style="padding-left: 20px;">再評価を行った土地の<br/>期末における時価と再評価<br/>後の帳簿価額との差額</td> <td style="text-align: right;">453,699千円</td> </tr> </table>   | 再評価を行った日              | 平成14年3月31日  | 再評価を行った土地の<br>期末における時価と再評価<br>後の帳簿価額との差額 | 453,699千円 | <p>3 土地の再評価に関する法律(平成10年3月31日公布法律第34号)及び土地の再評価に関する法律の一部を改正する法律(平成11年3月31日公布法律第24号)に基づき、事業用の土地について固定資産税評価額を基に再評価を行っております。</p> <p>再評価差額金のうち税効果相当額を固定負債の部に「再評価に係る繰延税金負債」として、その他の金額を純資産の部に「土地再評価差額金」として計上しております。</p> <table style="width: 100%; border-collapse: collapse;"> <tr> <td style="padding-left: 20px;">再評価を行った日</td> <td style="text-align: right;">平成14年3月31日</td> </tr> <tr> <td style="padding-left: 20px;">再評価を行った土地の<br/>期末における時価と再評価<br/>後の帳簿価額との差額</td> <td style="text-align: right;">426,845千円</td> </tr> </table> | 再評価を行った日 | 平成14年3月31日  | 再評価を行った土地の<br>期末における時価と再評価<br>後の帳簿価額との差額 | 426,845千円         |          |  |     |           |     |        |    |         |    |           |
| 再評価を行った日  | 平成14年3月31日            |             |  |           |   |          |   |  |                   |          |  |     |           |     |        |    |         |    |           |
| 再評価を行った土地の<br>期末における時価と再評価<br>後の帳簿価額との差額  | 453,699千円             |             |  |           |   |          |   |  |                   |          |  |     |           |     |        |    |         |    |           |
| 再評価を行った日  | 平成14年3月31日            |             |  |           |   |          |   |  |                   |          |  |     |           |     |        |    |         |    |           |
| 再評価を行った土地の<br>期末における時価と再評価<br>後の帳簿価額との差額  | 426,845千円             |             |  |           |   |          |   |  |                   |          |  |     |           |     |        |    |         |    |           |



(損益計算書関係)

| 前事業年度<br>(自 平成20年4月1日<br>至 平成21年3月31日)  | 当事業年度<br>(自 平成21年4月1日<br>至 平成22年3月31日) |         |      |     |    |       |       |      |           |   |    |    |    |      |        |     |           |     |      |       |        |       |    |       |     |             |       |        |  |       |         |      |       |    |        |     |         |        |       |       |    |           |     |    |       |     |             |       |        |
|---|--|---------|------|-----|----|-------|-------|------|-----------|---|----|----|----|------|--------|-----|-----------|-----|------|-------|--------|-------|----|-------|-----|-------------|-------|--------|--|-------|---------|------|-------|----|--------|-----|---------|--------|-------|-------|----|-----------|-----|----|-------|-----|-------------|-------|--------|
| <p>1 一般管理費に含まれる研究開発費は、56,680千円であります。</p> <p>2 商品製品他勘定振替高の内訳は次のとおりであります。</p> <table style="width: 100%; border-collapse: collapse;"> <tr> <td style="padding-left: 20px;">研究開発費</td> <td style="text-align: right;">4,866千円</td> </tr> <tr> <td style="padding-left: 20px;">未収入金</td> <td style="text-align: right;">142</td> </tr> <tr> <td style="padding-left: 20px;">合計</td> <td style="text-align: right;">5,008</td> </tr> </table> <p>3 固定資産売却益の内訳は下記のとおりであります。</p> <table style="width: 100%; border-collapse: collapse;"> <tr> <td style="padding-left: 20px;">車両運搬具</td> <td style="text-align: right;">81千円</td> </tr> <tr> <td style="padding-left: 20px;">工具、器具及び備品</td> <td style="text-align: right;">5</td> </tr> <tr> <td style="padding-left: 20px;">合計</td> <td style="text-align: right;">86</td> </tr> </table> <p>4 固定資産除却損の内訳は下記のとおりであります。</p> <table style="width: 100%; border-collapse: collapse;"> <tr> <td style="padding-left: 20px;">建物</td> <td style="text-align: right;">41千円</td> </tr> <tr> <td style="padding-left: 20px;">機械及び装置</td> <td style="text-align: right;">253</td> </tr> <tr> <td style="padding-left: 20px;">工具、器具及び備品</td> <td style="text-align: right;">156</td> </tr> <tr> <td style="padding-left: 20px;">除却費用</td> <td style="text-align: right;">1,216</td> </tr> <tr> <td style="padding-left: 20px;">ソフトウェア</td> <td style="text-align: right;">2,079</td> </tr> <tr> <td style="padding-left: 20px;">合計</td> <td style="text-align: right;">3,745</td> </tr> </table> <p>5 各科目に含まれている関係会社に対するものは次のとおりであります。</p> <table style="width: 100%; border-collapse: collapse;"> <tr> <td style="padding-left: 20px;">売上高</td> <td style="text-align: right;">7,684,250千円</td> </tr> <tr> <td style="padding-left: 20px;">受取配当金</td> <td style="text-align: right;">12,624</td> </tr> </table> <p>6 売上原価に含まれている棚卸評価損</p> <p style="text-align: right;">173,113千円</p> | 研究開発費                                  | 4,866千円 | 未収入金 | 142 | 合計 | 5,008 | 車両運搬具 | 81千円 | 工具、器具及び備品 | 5 | 合計 | 86 | 建物 | 41千円 | 機械及び装置 | 253 | 工具、器具及び備品 | 156 | 除却費用 | 1,216 | ソフトウェア | 2,079 | 合計 | 3,745 | 売上高 | 7,684,250千円 | 受取配当金 | 12,624 | <p>1 一般管理費に含まれる研究開発費は、32,192千円であります。</p> <p>2 商品製品他勘定振替高の内訳は次のとおりであります。</p> <table style="width: 100%; border-collapse: collapse;"> <tr> <td style="padding-left: 20px;">研究開発費</td> <td style="text-align: right;">3,885千円</td> </tr> <tr> <td style="padding-left: 20px;">未収入金</td> <td style="text-align: right;">7,543</td> </tr> <tr> <td style="padding-left: 20px;">合計</td> <td style="text-align: right;">11,429</td> </tr> </table> <p>4 固定資産除却損の内訳は下記のとおりであります。</p> <table style="width: 100%; border-collapse: collapse;"> <tr> <td style="padding-left: 20px;">構築物</td> <td style="text-align: right;">1,571千円</td> </tr> <tr> <td style="padding-left: 20px;">機械及び装置</td> <td style="text-align: right;">3,122</td> </tr> <tr> <td style="padding-left: 20px;">車両運搬具</td> <td style="text-align: right;">50</td> </tr> <tr> <td style="padding-left: 20px;">工具、器具及び備品</td> <td style="text-align: right;">115</td> </tr> <tr> <td style="padding-left: 20px;">合計</td> <td style="text-align: right;">4,859</td> </tr> </table> <p>5 各科目に含まれている関係会社に対するものは次のとおりであります。</p> <table style="width: 100%; border-collapse: collapse;"> <tr> <td style="padding-left: 20px;">売上高</td> <td style="text-align: right;">6,248,729千円</td> </tr> <tr> <td style="padding-left: 20px;">受取配当金</td> <td style="text-align: right;">11,618</td> </tr> </table> | 研究開発費 | 3,885千円 | 未収入金 | 7,543 | 合計 | 11,429 | 構築物 | 1,571千円 | 機械及び装置 | 3,122 | 車両運搬具 | 50 | 工具、器具及び備品 | 115 | 合計 | 4,859 | 売上高 | 6,248,729千円 | 受取配当金 | 11,618 |
| 研究開発費   | 4,866千円                                |         |      |     |    |       |       |      |           |   |    |    |    |      |        |     |           |     |      |       |        |       |    |       |     |             |       |        |  |       |         |      |       |    |        |     |         |        |       |       |    |           |     |    |       |     |             |       |        |
| 未収入金  | 142                                    |         |      |     |    |       |       |      |           |   |    |    |    |      |        |     |           |     |      |       |        |       |    |       |     |             |       |        |  |       |         |      |       |    |        |     |         |        |       |       |    |           |     |    |       |     |             |       |        |
| 合計  | 5,008                                  |         |      |     |    |       |       |      |           |   |    |    |    |      |        |     |           |     |      |       |        |       |    |       |     |             |       |        |  |       |         |      |       |    |        |     |         |        |       |       |    |           |     |    |       |     |             |       |        |
| 車両運搬具   | 81千円                                   |         |      |     |    |       |       |      |           |   |    |    |    |      |        |     |           |     |      |       |        |       |    |       |     |             |       |        |  |       |         |      |       |    |        |     |         |        |       |       |    |           |     |    |       |     |             |       |        |
| 工具、器具及び備品   | 5                                      |         |      |     |    |       |       |      |           |   |    |    |    |      |        |     |           |     |      |       |        |       |    |       |     |             |       |        |  |       |         |      |       |    |        |     |         |        |       |       |    |           |     |    |       |     |             |       |        |
| 合計  | 86                                     |         |      |     |    |       |       |      |           |   |    |    |    |      |        |     |           |     |      |       |        |       |    |       |     |             |       |        |  |       |         |      |       |    |        |     |         |        |       |       |    |           |     |    |       |     |             |       |        |
| 建物  | 41千円                                   |         |      |     |    |       |       |      |           |   |    |    |    |      |        |     |           |     |      |       |        |       |    |       |     |             |       |        |  |       |         |      |       |    |        |     |         |        |       |       |    |           |     |    |       |     |             |       |        |
| 機械及び装置  | 253                                    |         |      |     |    |       |       |      |           |   |    |    |    |      |        |     |           |     |      |       |        |       |    |       |     |             |       |        |  |       |         |      |       |    |        |     |         |        |       |       |    |           |     |    |       |     |             |       |        |
| 工具、器具及び備品   | 156                                    |         |      |     |    |       |       |      |           |   |    |    |    |      |        |     |           |     |      |       |        |       |    |       |     |             |       |        |  |       |         |      |       |    |        |     |         |        |       |       |    |           |     |    |       |     |             |       |        |
| 除却費用  | 1,216                                  |         |      |     |    |       |       |      |           |   |    |    |    |      |        |     |           |     |      |       |        |       |    |       |     |             |       |        |  |       |         |      |       |    |        |     |         |        |       |       |    |           |     |    |       |     |             |       |        |
| ソフトウェア  | 2,079                                  |         |      |     |    |       |       |      |           |   |    |    |    |      |        |     |           |     |      |       |        |       |    |       |     |             |       |        |  |       |         |      |       |    |        |     |         |        |       |       |    |           |     |    |       |     |             |       |        |
| 合計  | 3,745                                  |         |      |     |    |       |       |      |           |   |    |    |    |      |        |     |           |     |      |       |        |       |    |       |     |             |       |        |  |       |         |      |       |    |        |     |         |        |       |       |    |           |     |    |       |     |             |       |        |
| 売上高   | 7,684,250千円                            |         |      |     |    |       |       |      |           |   |    |    |    |      |        |     |           |     |      |       |        |       |    |       |     |             |       |        |  |       |         |      |       |    |        |     |         |        |       |       |    |           |     |    |       |     |             |       |        |
| 受取配当金   | 12,624                                 |         |      |     |    |       |       |      |           |   |    |    |    |      |        |     |           |     |      |       |        |       |    |       |     |             |       |        |  |       |         |      |       |    |        |     |         |        |       |       |    |           |     |    |       |     |             |       |        |
| 研究開発費   | 3,885千円                                |         |      |     |    |       |       |      |           |   |    |    |    |      |        |     |           |     |      |       |        |       |    |       |     |             |       |        |  |       |         |      |       |    |        |     |         |        |       |       |    |           |     |    |       |     |             |       |        |
| 未収入金  | 7,543                                  |         |      |     |    |       |       |      |           |   |    |    |    |      |        |     |           |     |      |       |        |       |    |       |     |             |       |        |  |       |         |      |       |    |        |     |         |        |       |       |    |           |     |    |       |     |             |       |        |
| 合計  | 11,429                                 |         |      |     |    |       |       |      |           |   |    |    |    |      |        |     |           |     |      |       |        |       |    |       |     |             |       |        |  |       |         |      |       |    |        |     |         |        |       |       |    |           |     |    |       |     |             |       |        |
| 構築物   | 1,571千円                                |         |      |     |    |       |       |      |           |   |    |    |    |      |        |     |           |     |      |       |        |       |    |       |     |             |       |        |  |       |         |      |       |    |        |     |         |        |       |       |    |           |     |    |       |     |             |       |        |
| 機械及び装置  | 3,122                                  |         |      |     |    |       |       |      |           |   |    |    |    |      |        |     |           |     |      |       |        |       |    |       |     |             |       |        |  |       |         |      |       |    |        |     |         |        |       |       |    |           |     |    |       |     |             |       |        |
| 車両運搬具   | 50                                     |         |      |     |    |       |       |      |           |   |    |    |    |      |        |     |           |     |      |       |        |       |    |       |     |             |       |        |  |       |         |      |       |    |        |     |         |        |       |       |    |           |     |    |       |     |             |       |        |
| 工具、器具及び備品   | 115                                    |         |      |     |    |       |       |      |           |   |    |    |    |      |        |     |           |     |      |       |        |       |    |       |     |             |       |        |  |       |         |      |       |    |        |     |         |        |       |       |    |           |     |    |       |     |             |       |        |
| 合計  | 4,859                                  |         |      |     |    |       |       |      |           |   |    |    |    |      |        |     |           |     |      |       |        |       |    |       |     |             |       |        |  |       |         |      |       |    |        |     |         |        |       |       |    |           |     |    |       |     |             |       |        |
| 売上高   | 6,248,729千円                            |         |      |     |    |       |       |      |           |   |    |    |    |      |        |     |           |     |      |       |        |       |    |       |     |             |       |        |  |       |         |      |       |    |        |     |         |        |       |       |    |           |     |    |       |     |             |       |        |
| 受取配当金   | 11,618                                 |         |      |     |    |       |       |      |           |   |    |    |    |      |        |     |           |     |      |       |        |       |    |       |     |             |       |        |  |       |         |      |       |    |        |     |         |        |       |       |    |           |     |    |       |     |             |       |        |

| 前事業年度<br>(自 平成20年 4月 1日<br>至 平成21年 3月31日)   | 当事業年度<br>(自 平成21年 4月 1日<br>至 平成22年 3月31日) |  |    |                  |                    |  |     |           |     |        |     |       |        |        |           |     |       |       |   |         |   |          |           |         |  |     |        |    |         |
|---|---|--|----|------------------|--------------------|--|-----|-----------|-----|--------|-----|-------|--------|--------|-----------|-----|-------|-------|---|---------|---|----------|-----------|---------|--|-----|--------|----|---------|
| <p>7 減損損失<br/>当事業年度において、以下の資産について減損損失を計上しております。</p> <table border="1" style="width: 100%; border-collapse: collapse;"> <thead> <tr> <th style="text-align: center;">場所</th> <th style="text-align: center;">用途</th> <th style="text-align: center;">種類</th> </tr> </thead> <tbody> <tr> <td>栗東工場<br/>(滋賀県栗東市)</td> <td>アルミビレット<br/>鋳造事業用資産</td> <td>土地(工場用地)、<br/>建物、構築物、機械及<br/>び装置、工具、器具及<br/>び備品、リース資産</td> </tr> </tbody> </table> <p>減損損失の金額</p> <table style="width: 100%;"> <tr> <td style="width: 80%;">土 地</td> <td style="text-align: right;">63,125 千円</td> </tr> <tr> <td>建 物</td> <td style="text-align: right;">17,222</td> </tr> <tr> <td>構築物</td> <td style="text-align: right;">7,186</td> </tr> <tr> <td>機械及び装置</td> <td style="text-align: right;">24,930</td> </tr> <tr> <td>工具、器具及び備品</td> <td style="text-align: right;">989</td> </tr> <tr> <td>リース資産</td> <td style="text-align: right;">5,735</td> </tr> <tr> <td style="text-align: center;">計</td> <td style="text-align: right; border-top: 1px solid black;">119,190</td> </tr> </table> <p>当社は事業部門を基本単位としてグルーピングを行っております。<br/>アルミビレット鋳造事業(素材部門)は、今後1年間は受注回復が困難と認められ、製造及び販売を一時的に休止することの意思決定を行ったことから減損損失を認識いたしました。<br/>回収可能性の算定<br/>栗東工場の生産設備の全てを減損対象とし、工場用地につきましては、建材部門において有効利用が見込める部分を除き、不動産鑑定評価に基づく正味売却価額で評価し、減損対象といたしました。</p> | 場所  | 用途   | 種類 | 栗東工場<br>(滋賀県栗東市) | アルミビレット<br>鋳造事業用資産 | 土地(工場用地)、<br>建物、構築物、機械及<br>び装置、工具、器具及<br>び備品、リース資産 | 土 地 | 63,125 千円 | 建 物 | 17,222 | 構築物 | 7,186 | 機械及び装置 | 24,930 | 工具、器具及び備品 | 989 | リース資産 | 5,735 | 計 | 119,190 | <p>8 事業構造改善費用<br/>事業構造改善費用として特別損失を計上しております。<br/>内訳は以下のとおりです。</p> <table style="width: 100%;"> <tr> <td style="width: 80%;">固定資産撤去費用</td> <td style="text-align: right;">81,899 千円</td> </tr> <tr> <td>固定資産除却損</td> <td></td> </tr> <tr> <td style="padding-left: 20px;">建物他</td> <td style="text-align: right; border-top: 1px solid black;">24,460</td> </tr> <tr> <td style="padding-left: 20px;">合計</td> <td style="text-align: right;">106,359</td> </tr> </table> <p>新事業開始の決定に伴う工場の既存建屋撤去のためのものです。なお、新事業の将来の展開に供するため、隣接地にある集会・厚生施設の簿価及びその撤去費用も含んでおります。</p> | 固定資産撤去費用 | 81,899 千円 | 固定資産除却損 |  | 建物他 | 24,460 | 合計 | 106,359 |
| 場所  | 用途  | 種類   |    |                  |                    |  |     |           |     |        |     |       |        |        |           |     |       |       |   |         |   |          |           |         |  |     |        |    |         |
| 栗東工場<br>(滋賀県栗東市)  | アルミビレット<br>鋳造事業用資産                        | 土地(工場用地)、<br>建物、構築物、機械及<br>び装置、工具、器具及<br>び備品、リース資産 |    |                  |                    |  |     |           |     |        |     |       |        |        |           |     |       |       |   |         |   |          |           |         |  |     |        |    |         |
| 土 地   | 63,125 千円                                 |  |    |                  |                    |  |     |           |     |        |     |       |        |        |           |     |       |       |   |         |   |          |           |         |  |     |        |    |         |
| 建 物   | 17,222                                    |  |    |                  |                    |  |     |           |     |        |     |       |        |        |           |     |       |       |   |         |   |          |           |         |  |     |        |    |         |
| 構築物   | 7,186                                     |  |    |                  |                    |  |     |           |     |        |     |       |        |        |           |     |       |       |   |         |   |          |           |         |  |     |        |    |         |
| 機械及び装置  | 24,930                                    |  |    |                  |                    |  |     |           |     |        |     |       |        |        |           |     |       |       |   |         |   |          |           |         |  |     |        |    |         |
| 工具、器具及び備品   | 989                                       |  |    |                  |                    |  |     |           |     |        |     |       |        |        |           |     |       |       |   |         |   |          |           |         |  |     |        |    |         |
| リース資産   | 5,735                                     |  |    |                  |                    |  |     |           |     |        |     |       |        |        |           |     |       |       |   |         |   |          |           |         |  |     |        |    |         |
| 計   | 119,190                                   |  |    |                  |                    |  |     |           |     |        |     |       |        |        |           |     |       |       |   |         |   |          |           |         |  |     |        |    |         |
| 固定資産撤去費用  | 81,899 千円                                 |  |    |                  |                    |  |     |           |     |        |     |       |        |        |           |     |       |       |   |         |   |          |           |         |  |     |        |    |         |
| 固定資産除却損   |   |  |    |                  |                    |  |     |           |     |        |     |       |        |        |           |     |       |       |   |         |   |          |           |         |  |     |        |    |         |
| 建物他   | 24,460                                    |  |    |                  |                    |  |     |           |     |        |     |       |        |        |           |     |       |       |   |         |   |          |           |         |  |     |        |    |         |
| 合計  | 106,359                                   |  |    |                  |                    |  |     |           |     |        |     |       |        |        |           |     |       |       |   |         |   |          |           |         |  |     |        |    |         |

(株主資本等変動計算書関係)

前事業年度(自平成20年4月1日至平成21年3月31日)

1. 発行済株式に関する事項

| 株式の種類   | 前事業年度末     | 増加 | 減少 | 当事業年度末     |
|---------|------------|----|----|------------|
| 普通株式(株) | 11,912,515 |    |    | 11,912,515 |

2. 自己株式に関する事項

| 株式の種類   | 前事業年度末 | 増加      | 減少 | 当事業年度末  |
|---------|--------|---------|----|---------|
| 普通株式(株) | 65,216 | 350,237 |    | 415,453 |

(変動事由の概要)

増加数の内訳は、次のとおりであります。

単元未満株式の買取りによる増加 4,237株

平成20年5月19日開催の当社取締役会の決議に基づく自己株式の取得  
346,000株

3. 新株予約権等に関する事項

該当事項はありません。

4. 配当に関する事項

(1) 配当金支払額

| 決議                   | 株式の種類 | 配当金の総額<br>(千円) | 1株当たり配当額<br>(円) | 基準日        | 効力発生日      |
|----------------------|-------|----------------|-----------------|------------|------------|
| 平成20年6月27日<br>定時株主総会 | 普通株式  | 71,083         | 6               | 平成20年3月31日 | 平成20年6月30日 |
| 平成20年11月11日<br>取締役会  | 普通株式  | 57,496         | 5               | 平成20年9月30日 | 平成20年12月5日 |

(2) 基準日が当事業年度に属する配当のうち、配当の効力発生日が翌事業年度となるもの

| 決議                   | 株式の種類 | 配当の原資       | 配当金の総額<br>(千円) | 1株当たり<br>配当額(円) | 基準日        | 効力発生日      |
|----------------------|-------|-------------|----------------|-----------------|------------|------------|
| 平成21年6月25日<br>定時株主総会 | 普通株式  | 繰越利益<br>剰余金 | 57,485         | 5               | 平成21年3月31日 | 平成21年6月26日 |

当事業年度（自 平成21年 4月 1日 至 平成22年 3月31日）

1. 発行済株式に関する事項

| 株式の種類   | 前事業年度末     | 増加 | 減少 | 当事業年度末     |
|---------|------------|----|----|------------|
| 普通株式(株) | 11,912,515 |    |    | 11,912,515 |

2. 自己株式に関する事項

| 株式の種類   | 前事業年度末  | 増加    | 減少  | 当事業年度末  |
|---------|---------|-------|-----|---------|
| 普通株式(株) | 415,453 | 1,589 | 331 | 416,711 |

（変動事由の概要）

増加数の内訳は、次のとおりであります。

単元未満株式の買取りによる増加 1,589 株

減少数の内訳は、次のとおりであります。

単元未満株式の買増しによる減少 331 株

3. 新株予約権等に関する事項

該当事項はありません。

4. 配当に関する事項

(1) 配当金支払額

| 決議                   | 株式の種類 | 配当金の総額<br>(千円) | 1株当たり配当額<br>(円) | 基準日        | 効力発生日      |
|----------------------|-------|----------------|-----------------|------------|------------|
| 平成21年6月25日<br>定時株主総会 | 普通株式  | 57,485         | 5               | 平成21年3月31日 | 平成21年6月26日 |
| 平成21年11月10日<br>取締役会  | 普通株式  | 34,489         | 3               | 平成21年9月30日 | 平成21年12月4日 |

(2) 基準日が当事業年度に属する配当のうち、配当の効力発生日が翌事業年度となるもの

| 決議                   | 株式の種類 | 配当の原資       | 配当金の総額<br>(千円) | 1株当たり<br>配当額(円) | 基準日        | 効力発生日      |
|----------------------|-------|-------------|----------------|-----------------|------------|------------|
| 平成22年6月29日<br>定時株主総会 | 普通株式  | 繰越利益<br>剰余金 | 34,487         | 3               | 平成22年3月31日 | 平成22年6月30日 |

(キャッシュ・フロー計算書関係)

| 前事業年度<br>(自 平成20年 4月 1日<br>至 平成21年 3月31日)   | 当事業年度<br>(自 平成21年 4月 1日<br>至 平成22年 3月31日) |
|---|---|
| 1 現金及び現金同等物の期末残高と貸借対照表に掲記されている科目の金額との関係<br>現金及び現金同等物の期末残高は貸借対照表に掲記されている現金及び預金勘定の残高と同額であります。 | 1 同左                                      |

(リース取引関係)

| 項目  | 前事業年度<br>(自 平成20年 4月 1日<br>至 平成21年 3月31日)   | 当事業年度<br>(自 平成21年 4月 1日<br>至 平成22年 3月31日) |                    |                    |                 |           |        |        |        |       |        |        |        |    |        |        |        |      |          |     |        |    |        |        |          |          |        |  |  |                 |                    |                 |           |        |        |        |       |        |        |       |    |        |        |        |      |          |     |        |    |        |        |          |          |        |
|---|---|---|--------------------|--------------------|-----------------|-----------|--------|--------|--------|-------|--------|--------|--------|----|--------|--------|--------|------|----------|-----|--------|----|--------|--------|----------|----------|--------|--|--|-----------------|--------------------|-----------------|-----------|--------|--------|--------|-------|--------|--------|-------|----|--------|--------|--------|------|----------|-----|--------|----|--------|--------|----------|----------|--------|
| <p>リース物件の所有権が借主に移転すると認められるもの以外のファイナンス・リース取引</p> | <p>以下の記載はリース取引開始日が平成20年3月31日以前の所有権移転外ファイナンス・リース取引であります。</p> <p>借主側</p> <p>(1) リース物件の取得価額相当額、減価償却累計額相当額及び期末残高相当額</p> <table border="1" data-bbox="483 506 906 779"> <thead> <tr> <th></th> <th>取得価額相当額<br/>(千円)</th> <th>減価償却累計額相当額<br/>(千円)</th> <th>期末残高相当額<br/>(千円)</th> </tr> </thead> <tbody> <tr> <td>工具・器具及び備品</td> <td>57,495</td> <td>26,943</td> <td>30,552</td> </tr> <tr> <td>車両運搬具</td> <td>24,854</td> <td>11,408</td> <td>13,445</td> </tr> <tr> <td>合計</td> <td>82,349</td> <td>38,351</td> <td>43,998</td> </tr> </tbody> </table> <p>なお、取得価額相当額は、未経過リース料期末残高が有形固定資産の期末残高等に占める割合が低い<br/>ため、「支払利子込み法」により算定しております。</p> <p>(2) 未経過リース料期末残高相当額</p> <table border="1" data-bbox="587 1003 906 1111"> <tbody> <tr> <td>1年以内</td> <td>15,378千円</td> </tr> <tr> <td>1年超</td> <td>28,619</td> </tr> <tr> <td>合計</td> <td>43,998</td> </tr> </tbody> </table> <p>なお、未経過リース料期末残高相当額は、未経過リース料期末残高が有形固定資産の期末残高等に占める割合が低い<br/>ため、「支払利子込み法」により算定しております。</p> <p>(3) 支払リース料及び減価償却費相当額</p> <table border="1" data-bbox="587 1424 906 1514"> <tbody> <tr> <td>支払リース料</td> <td>15,378千円</td> </tr> <tr> <td>減価償却費相当額</td> <td>15,378</td> </tr> </tbody> </table> <p>(4) 減価償却費相当額の算定方法<br/>リース期間を耐用年数とし、残存価額を零とする定額法によっております。</p> |   | 取得価額相当額<br>(千円)    | 減価償却累計額相当額<br>(千円) | 期末残高相当額<br>(千円) | 工具・器具及び備品 | 57,495 | 26,943 | 30,552 | 車両運搬具 | 24,854 | 11,408 | 13,445 | 合計 | 82,349 | 38,351 | 43,998 | 1年以内 | 15,378千円 | 1年超 | 28,619 | 合計 | 43,998 | 支払リース料 | 15,378千円 | 減価償却費相当額 | 15,378 | <p>以下の記載はリース取引開始日が平成20年3月31日以前の所有権移転外ファイナンス・リース取引であります。</p> <p>借主側</p> <p>(1) リース物件の取得価額相当額、減価償却累計額相当額及び期末残高相当額</p> <table border="1" data-bbox="933 506 1356 779"> <thead> <tr> <th></th> <th>取得価額相当額<br/>(千円)</th> <th>減価償却累計額相当額<br/>(千円)</th> <th>期末残高相当額<br/>(千円)</th> </tr> </thead> <tbody> <tr> <td>工具・器具及び備品</td> <td>57,495</td> <td>37,350</td> <td>20,144</td> </tr> <tr> <td>車両運搬具</td> <td>24,854</td> <td>16,379</td> <td>8,474</td> </tr> <tr> <td>合計</td> <td>82,349</td> <td>53,730</td> <td>28,619</td> </tr> </tbody> </table> <p>同左</p> <p>(2) 未経過リース料期末残高相当額</p> <table border="1" data-bbox="1029 1003 1348 1111"> <tbody> <tr> <td>1年以内</td> <td>10,938千円</td> </tr> <tr> <td>1年超</td> <td>17,681</td> </tr> <tr> <td>合計</td> <td>28,619</td> </tr> </tbody> </table> <p>同左</p> <p>(3) 支払リース料及び減価償却費相当額</p> <table border="1" data-bbox="1029 1424 1348 1514"> <tbody> <tr> <td>支払リース料</td> <td>10,938千円</td> </tr> <tr> <td>減価償却費相当額</td> <td>10,938</td> </tr> </tbody> </table> <p>(4) 減価償却費相当額の算定方法<br/>同左</p> |  | 取得価額相当額<br>(千円) | 減価償却累計額相当額<br>(千円) | 期末残高相当額<br>(千円) | 工具・器具及び備品 | 57,495 | 37,350 | 20,144 | 車両運搬具 | 24,854 | 16,379 | 8,474 | 合計 | 82,349 | 53,730 | 28,619 | 1年以内 | 10,938千円 | 1年超 | 17,681 | 合計 | 28,619 | 支払リース料 | 10,938千円 | 減価償却費相当額 | 10,938 |
|   |   | 取得価額相当額<br>(千円)                           | 減価償却累計額相当額<br>(千円) | 期末残高相当額<br>(千円)    |                 |           |        |        |        |       |        |        |        |    |        |        |        |      |          |     |        |    |        |        |          |          |        |  |  |                 |                    |                 |           |        |        |        |       |        |        |       |    |        |        |        |      |          |     |        |    |        |        |          |          |        |
| 工具・器具及び備品                                       | 57,495  | 26,943                                    | 30,552             |                    |                 |           |        |        |        |       |        |        |        |    |        |        |        |      |          |     |        |    |        |        |          |          |        |  |  |                 |                    |                 |           |        |        |        |       |        |        |       |    |        |        |        |      |          |     |        |    |        |        |          |          |        |
| 車両運搬具   | 24,854  | 11,408                                    | 13,445             |                    |                 |           |        |        |        |       |        |        |        |    |        |        |        |      |          |     |        |    |        |        |          |          |        |  |  |                 |                    |                 |           |        |        |        |       |        |        |       |    |        |        |        |      |          |     |        |    |        |        |          |          |        |
| 合計  | 82,349  | 38,351                                    | 43,998             |                    |                 |           |        |        |        |       |        |        |        |    |        |        |        |      |          |     |        |    |        |        |          |          |        |  |  |                 |                    |                 |           |        |        |        |       |        |        |       |    |        |        |        |      |          |     |        |    |        |        |          |          |        |
| 1年以内  | 15,378千円  |   |                    |                    |                 |           |        |        |        |       |        |        |        |    |        |        |        |      |          |     |        |    |        |        |          |          |        |  |  |                 |                    |                 |           |        |        |        |       |        |        |       |    |        |        |        |      |          |     |        |    |        |        |          |          |        |
| 1年超   | 28,619  |   |                    |                    |                 |           |        |        |        |       |        |        |        |    |        |        |        |      |          |     |        |    |        |        |          |          |        |  |  |                 |                    |                 |           |        |        |        |       |        |        |       |    |        |        |        |      |          |     |        |    |        |        |          |          |        |
| 合計  | 43,998  |   |                    |                    |                 |           |        |        |        |       |        |        |        |    |        |        |        |      |          |     |        |    |        |        |          |          |        |  |  |                 |                    |                 |           |        |        |        |       |        |        |       |    |        |        |        |      |          |     |        |    |        |        |          |          |        |
| 支払リース料  | 15,378千円  |   |                    |                    |                 |           |        |        |        |       |        |        |        |    |        |        |        |      |          |     |        |    |        |        |          |          |        |  |  |                 |                    |                 |           |        |        |        |       |        |        |       |    |        |        |        |      |          |     |        |    |        |        |          |          |        |
| 減価償却費相当額  | 15,378  |   |                    |                    |                 |           |        |        |        |       |        |        |        |    |        |        |        |      |          |     |        |    |        |        |          |          |        |  |  |                 |                    |                 |           |        |        |        |       |        |        |       |    |        |        |        |      |          |     |        |    |        |        |          |          |        |
|   | 取得価額相当額<br>(千円)   | 減価償却累計額相当額<br>(千円)                        | 期末残高相当額<br>(千円)    |                    |                 |           |        |        |        |       |        |        |        |    |        |        |        |      |          |     |        |    |        |        |          |          |        |  |  |                 |                    |                 |           |        |        |        |       |        |        |       |    |        |        |        |      |          |     |        |    |        |        |          |          |        |
| 工具・器具及び備品                                       | 57,495  | 37,350                                    | 20,144             |                    |                 |           |        |        |        |       |        |        |        |    |        |        |        |      |          |     |        |    |        |        |          |          |        |  |  |                 |                    |                 |           |        |        |        |       |        |        |       |    |        |        |        |      |          |     |        |    |        |        |          |          |        |
| 車両運搬具   | 24,854  | 16,379                                    | 8,474              |                    |                 |           |        |        |        |       |        |        |        |    |        |        |        |      |          |     |        |    |        |        |          |          |        |  |  |                 |                    |                 |           |        |        |        |       |        |        |       |    |        |        |        |      |          |     |        |    |        |        |          |          |        |
| 合計  | 82,349  | 53,730                                    | 28,619             |                    |                 |           |        |        |        |       |        |        |        |    |        |        |        |      |          |     |        |    |        |        |          |          |        |  |  |                 |                    |                 |           |        |        |        |       |        |        |       |    |        |        |        |      |          |     |        |    |        |        |          |          |        |
| 1年以内  | 10,938千円  |   |                    |                    |                 |           |        |        |        |       |        |        |        |    |        |        |        |      |          |     |        |    |        |        |          |          |        |  |  |                 |                    |                 |           |        |        |        |       |        |        |       |    |        |        |        |      |          |     |        |    |        |        |          |          |        |
| 1年超   | 17,681  |   |                    |                    |                 |           |        |        |        |       |        |        |        |    |        |        |        |      |          |     |        |    |        |        |          |          |        |  |  |                 |                    |                 |           |        |        |        |       |        |        |       |    |        |        |        |      |          |     |        |    |        |        |          |          |        |
| 合計  | 28,619  |   |                    |                    |                 |           |        |        |        |       |        |        |        |    |        |        |        |      |          |     |        |    |        |        |          |          |        |  |  |                 |                    |                 |           |        |        |        |       |        |        |       |    |        |        |        |      |          |     |        |    |        |        |          |          |        |
| 支払リース料  | 10,938千円  |   |                    |                    |                 |           |        |        |        |       |        |        |        |    |        |        |        |      |          |     |        |    |        |        |          |          |        |  |  |                 |                    |                 |           |        |        |        |       |        |        |       |    |        |        |        |      |          |     |        |    |        |        |          |          |        |
| 減価償却費相当額  | 10,938  |   |                    |                    |                 |           |        |        |        |       |        |        |        |    |        |        |        |      |          |     |        |    |        |        |          |          |        |  |  |                 |                    |                 |           |        |        |        |       |        |        |       |    |        |        |        |      |          |     |        |    |        |        |          |          |        |

(金融商品関係)

1. 金融商品の状況に関する事項

(1) 金融商品に対する取組方針

当社は、資金運用については短期的な預金等に限定し、銀行等金融機関からの借入により資金を調達しております。

当社は業務を遂行する上で、金利リスク等の様々なリスクにさらされております。このようなリスクを効率的に管理する手段としてデリバティブ取引を行っており、投機的な目的でデリバティブ取引は行わない方針であります。

(2) 金融商品の内容及びそのリスク

受取手形、電子記録債権及び売掛金は、顧客の信用リスクにさらされております。また、投資有価証券及び関係会社株式は、主に取引先企業との業務に関連する株式であり、市場価格の変動リスクにさらされております。

支払手形及び買掛金は、ほとんど1年以内の支払期日であります。

借入金は、主に設備投資に必要な資金の調達を目的としたものであります。このうち一部は、変動金利であるため、金利の変動リスクにさらされておりますが、デリバティブ取引(金利スワップ取引)を利用してヘッジしております。

デリバティブ取引は、市場リスク及び信用リスク等を内包しております。市場リスクは、取引対象物の将来の市場価格(為替・金利・株価等)の変動と、デリバティブに固有のボラティリティー(予想相場変動率)等将来の変動によって損失を被る可能性であり、信用リスクは、取引の相手方が倒産等により当初の契約どおりに取引を履行できなくなった場合に損失を被る可能性であります。なお、ヘッジ会計に関するヘッジ手段とヘッジ対象、ヘッジ方針、ヘッジの有効性の評価方法等については、前述の「重要な会計方針」に記載されている「ヘッジ会計の方法」をご覧ください。

(3) 金融商品に係るリスク管理体制

当社は、営業債権について、与信管理規程に沿ってリスク低減を図っております。

投資有価証券及び関係会社株式について、定期的に時価や発行体(取引先企業)の財務状況等を把握しております。

当社は高格付けを有する大手金融機関のみを取引相手としてデリバティブ取引を行っており、信用リスクは極めて小さいと判断しております。

デリバティブ取引について、経営上多額な損失を被ることがないように、相場変動リスクにさらされている資産・負債に対してそのリスク回避のため効果的にデリバティブ取引が利用されているか、また、所定の取引限度額を超えた単独のデリバティブ取引が行なわれていないか等を重点に置いて行なっております。デリバティブ取引は、デリバティブ取引取扱細則に基づき、経理部が起案し、社長決裁により行ないます。また、経理部長は、デリバティブ取引の契約金額・想定元本の残高や含み損益について、毎月銀行・証券会社から取り寄せた資料と照合のうえ取締役会に報告しております。

資金調達に係る流動性リスクについて、各部署からの報告に基づき、経理部が適時に資金繰入計画を作成・更新し、流動性リスクを管理しております。

## 2. 金融商品の時価等に関する事項

平成22年3月31日（当期の決算日）における貸借対照表計上額、時価及びこれらの差額については、次のとおりであります。

（単位：千円）

|                             | 貸借対照表<br>計上額(*) | 時価(*)       | 差額 |
|-----------------------------|-----------------|-------------|----|
| 1 現金及び預金                    | 1,707,337       | 1,707,337   | -  |
| 2 受取手形、<br>電子記録債権及び売掛金      | 2,656,156       | 2,656,156   | -  |
| 3 投資有価証券及び関係会社株式<br>その他有価証券 | 1,037,389       | 1,037,389   | -  |
| 4 支払手形及び買掛金                 | (1,099,808)     | (1,099,808) | -  |

(\*) 負債に計上されているものについては、( )で示しております。

(注1) 金融商品の時価の算定方法及びに有価証券に関する事項

1 現金及び預金、並びに2 受取手形、電子記録債権及び売掛金

これらは短期間で決済されるため、時価は帳簿価額にほぼ等しいことから、当該帳簿価額によっております。

3 投資有価証券及び関係会社株式

これらの時価について、株式は取引所の価格によっております。

4 支払手形及び買掛金

これらは短期間で決済されるため、時価は帳簿価額にほぼ等しいことから、当該帳簿価額によっております。

(注2) 非上場株式（貸借対照表計上額3,000千円）は、市場価格がなく、かつ将来キャッシュ・フローを見積もることなどができず、時価を把握することが極めて困難と認められるため、「3 投資有価証券及び関係会社株式」には含めておりません。

（追加情報）

当事業年度より、「金融商品に関する会計基準」（企業会計基準第10号 平成20年3月10日）及び「金融商品の時価等の開示に関する適用指針」（企業会計基準適用指針第19号 平成20年3月10日）を適用しております。

(有価証券関係)

前事業年度(自平成20年4月1日至平成21年3月31日)

(1) その他有価証券で時価のあるもの

| 区分                   | 取得原価<br>(千円) | 貸借対照表計上額<br>(千円) | 差額<br>(千円) |
|----------------------|--------------|------------------|------------|
| 貸借対照表計上額が取得原価を超えるもの  |              |                  |            |
| 株式                   | 228,119      | 345,494          | 117,374    |
| 小計                   | 228,119      | 345,494          | 117,374    |
| 貸借対照表計上額が取得原価を超えないもの |              |                  |            |
| 株式                   | 708,021      | 499,935          | 208,086    |
| 小計                   | 708,021      | 499,935          | 208,086    |
| 合計                   | 936,141      | 845,429          | 90,711     |

(注) 表中の「取得原価」は減損処理後の帳簿価額であります。その処理基準は、以下のとおりであります。  
時価が簿価の50%以下の銘柄及び時価が簿価の50%超70%以下で市場価格が過去1年間継続してその範囲で推移した銘柄。なお、当事業年度において減損処理を行った投資有価証券はありません。

(2) 当期中に売却したその他有価証券

| 売却額(注1)<br>(千円) | 売却益の合計額(注2)<br>(千円) | 売却損の合計額<br>(千円) |
|-----------------|---------------------|-----------------|
| 13,602          | 8,136               |                 |

(注1) 当事業年度における売却額は投資有価証券売却額10,075千円及び投資事業組合売却額3,527千円の合計であります。

(注2) 当事業年度における売却益は投資有価証券売却益7,748千円及び投資事業組合運用益388千円の合計であります。

(3) 時価評価されていない有価証券(平成21年3月31日)

その他有価証券

| 内容                 | 貸借対照表計上額<br>(千円) |
|--------------------|------------------|
| 非上場株式              | 53,000           |
| 投資事業有限責任組合契約に基づく権利 | 10,157           |



当事業年度（自 平成21年4月1日 至 平成22年3月31日）

1 満期保有目的の債券（平成22年3月31日）

該当事項はありません。

2 その他有価証券（平成22年3月31日）

| 区分                       | 貸借対照表計上額<br>(千円) | 取得原価<br>(千円) | 差額<br>(千円) |
|--------------------------|------------------|--------------|------------|
| 貸借対照表計上額が<br>取得原価を超えるもの  |                  |              |            |
| 株式                       | 424,153          | 237,573      | 186,579    |
| 債券                       |                  |              |            |
| その他                      |                  |              |            |
| 小計                       | 424,153          | 237,573      | 186,579    |
| 貸借対照表計上額が<br>取得原価を超えないもの |                  |              |            |
| 株式                       | 613,236          | 664,348      | 51,111     |
| 債券                       |                  |              |            |
| その他                      |                  |              |            |
| 小計                       | 613,236          | 664,348      | 51,111     |
| 合計                       | 1,037,389        | 901,922      | 135,467    |

3 事業年度中に売却したその他有価証券（自 平成21年4月1日 至 平成22年3月31日）

| 区分  | 売却額<br>(千円) | 売却益の合計額<br>(千円) | 売却損の合計額<br>(千円) |
|-----|-------------|-----------------|-----------------|
| 株式  | 81,202      | 472             |                 |
| 債券  |             |                 |                 |
| その他 | 12,050      | 1,893           |                 |
| 合計  | 93,253      | 2,366           |                 |

(デリバティブ取引関係)

前事業年度(自平成20年4月1日至平成21年3月31日)

## 1 取引の状況に関する事項

当社は業務を遂行する上で、金利リスク等の様々なリスクにさらされておりこのようなリスクを効率的に管理する手段としてデリバティブ取引を行っており、投機的な目的でデリバティブ取引は行っておりません。

当社は借入金の金利変動リスクを回避する目的で金利スワップ取引を利用しております。

なお、金利スワップ取引については、事前に特例処理の条件に合致している事を確認しているため、事後の有効性の評価を省略しております。

デリバティブ取引は、市場リスク及び信用リスク等を内包しております。市場リスクは、取引対象物の将来の市場価格(為替・金利・株価等)の変動と、デリバティブに固有のボラティリティー(予想相場変動率)等将来の変動によって損失を被る可能性であり、信用リスクは、取引の相手方が倒産等により当初の契約どおりに取引を履行できなくなった場合に損失を被る可能性であります。

当社が利用している金利スワップ取引は、将来の金利変動によるリスクがあります。

なお、当社は高格付けを有する大手金融機関のみを取引相手としてデリバティブ取引を行っており、信用リスクは極めて小さいと判断しております。

当社のリスク管理は、経営上多額な損失を被ることがないように、相場変動リスクにさらされている資産・負債に対してそのリスク回避のため効果的にデリバティブ取引が利用されているか、また、所定の取引限度額を超えた単独のデリバティブ取引が行なわれていないか、等を重点に置いて行なっております。

デリバティブ取引は、デリバティブ取引取扱規定に基づき、経理部財務グループが起案し、社長決裁により行ないます。また、経理部長は、デリバティブ取引の契約金額・想定元本の残高や含み損益について、毎月銀行・証券会社から取り寄せた資料と照合のうえ取締役会に報告しております。

## 2 取引の時価等に関する事項

金利スワップ取引を行っておりますが、ヘッジ会計を適用しております。

当事業年度(自平成21年4月1日至平成22年3月31日)

### 1 ヘッジ会計が適用されていないデリバティブ取引

#### (1) 通貨関連

該当事項はありません。

#### (2) 金利関連

該当事項はありません。

### 2 ヘッジ会計が適用されているデリバティブ取引

該当事項はありません。

## (退職給付関係)

| 前事業年度<br>(自 平成20年 4月 1日<br>至 平成21年 3月31日)  | 当事業年度<br>(自 平成21年 4月 1日<br>至 平成22年 3月31日) |           |          |         |               |         |                      |  |             |        |             |        |        |          |          |        |          |        |                  |        |                      |  |        |        |         |      |             |      |                    |        |                       |  |               |    |   |            |           |          |         |               |        |                      |  |             |       |             |        |        |          |          |        |          |        |                  |        |                      |  |        |        |         |      |             |      |                    |        |                       |  |               |    |
|--|---|-----------|----------|---------|---------------|---------|----------------------|--|-------------|--------|-------------|--------|--------|----------|----------|--------|----------|--------|------------------|--------|----------------------|--|--------|--------|---------|------|-------------|------|--------------------|--------|-----------------------|--|---------------|----|---|------------|-----------|----------|---------|---------------|--------|----------------------|--|-------------|-------|-------------|--------|--------|----------|----------|--------|----------|--------|------------------|--------|----------------------|--|--------|--------|---------|------|-------------|------|--------------------|--------|-----------------------|--|---------------|----|
| <p>1 採用している退職給付制度の概要</p> <p>当社は、確定給付型の制度として昭和63年 3月31日より退職金支給規定の定年部分の40%部分について適格退職年金制度を採用していましたが平成元年 3月 1日より、適格退職年金制度に全面移行いたしております。</p> <p>2 退職給付債務に関する事項</p> <table style="width: 100%; border-collapse: collapse;"> <tr> <td style="width: 80%;">(1) 退職給付債務</td> <td style="text-align: right;">688,566千円</td> </tr> <tr> <td>(2) 年金資産</td> <td style="text-align: right;">531,367</td> </tr> <tr> <td>(3) 未積立退職給付債務</td> <td style="text-align: right;">157,198</td> </tr> <tr> <td>(4) その他の退職給付債務に関する事項</td> <td></td> </tr> <tr> <td>    未認識数理計算上の差異</td> <td style="text-align: right;">77,564</td> </tr> <tr> <td>(5) 退職給付引当金</td> <td style="text-align: right;">79,633</td> </tr> </table> <p>3 退職給付費用に関する事項</p> <table style="width: 100%; border-collapse: collapse;"> <tr> <td style="width: 80%;">退職給付費用</td> <td style="text-align: right;">60,082千円</td> </tr> <tr> <td>(1) 勤務費用</td> <td style="text-align: right;">42,863</td> </tr> <tr> <td>(2) 利息費用</td> <td style="text-align: right;">13,462</td> </tr> <tr> <td>(3) 数理計算上の差異償却費用</td> <td style="text-align: right;">15,179</td> </tr> <tr> <td>(4) その他の退職給付費用に関する事項</td> <td></td> </tr> <tr> <td>    期待運用収益</td> <td style="text-align: right;">11,421</td> </tr> </table> <p>4 退職給付債務等の計算の基礎に関する事項</p> <table style="width: 100%; border-collapse: collapse;"> <tr> <td style="width: 80%;">(1) 割引率</td> <td style="text-align: right;">2.0%</td> </tr> <tr> <td>(2) 期待運用収益率</td> <td style="text-align: right;">2.0%</td> </tr> <tr> <td>(3) 退職給付見込額の期間配分方法</td> <td style="text-align: right;">期間定額基準</td> </tr> <tr> <td>(4) その他の退職給付債務等に関する事項</td> <td></td> </tr> <tr> <td>    数理計算上の差異の処理年数</td> <td style="text-align: right;">5年</td> </tr> </table> | (1) 退職給付債務                                | 688,566千円 | (2) 年金資産 | 531,367 | (3) 未積立退職給付債務 | 157,198 | (4) その他の退職給付債務に関する事項 |  | 未認識数理計算上の差異 | 77,564 | (5) 退職給付引当金 | 79,633 | 退職給付費用 | 60,082千円 | (1) 勤務費用 | 42,863 | (2) 利息費用 | 13,462 | (3) 数理計算上の差異償却費用 | 15,179 | (4) その他の退職給付費用に関する事項 |  | 期待運用収益 | 11,421 | (1) 割引率 | 2.0% | (2) 期待運用収益率 | 2.0% | (3) 退職給付見込額の期間配分方法 | 期間定額基準 | (4) その他の退職給付債務等に関する事項 |  | 数理計算上の差異の処理年数 | 5年 | <p>1 採用している退職給付制度の概要</p> <p>当社は、確定給付型の制度として、退職金支給 規程の100%について、適格退職年金制度を採用していましたが、平成21年 9月 1日より、確定給付型企業年金制度に全面移行いたしております。</p> <p>2 退職給付債務に関する事項</p> <table style="width: 100%; border-collapse: collapse;"> <tr> <td style="width: 80%;">(1) 退職給付債務</td> <td style="text-align: right;">621,849千円</td> </tr> <tr> <td>(2) 年金資産</td> <td style="text-align: right;">532,528</td> </tr> <tr> <td>(3) 未積立退職給付債務</td> <td style="text-align: right;">89,321</td> </tr> <tr> <td>(4) その他の退職給付債務に関する事項</td> <td></td> </tr> <tr> <td>    未認識数理計算上の差異</td> <td style="text-align: right;">4,555</td> </tr> <tr> <td>(5) 退職給付引当金</td> <td style="text-align: right;">93,876</td> </tr> </table> <p>3 退職給付費用に関する事項</p> <table style="width: 100%; border-collapse: collapse;"> <tr> <td style="width: 80%;">退職給付費用</td> <td style="text-align: right;">73,767千円</td> </tr> <tr> <td>(1) 勤務費用</td> <td style="text-align: right;">42,002</td> </tr> <tr> <td>(2) 利息費用</td> <td style="text-align: right;">13,771</td> </tr> <tr> <td>(3) 数理計算上の差異償却費用</td> <td style="text-align: right;">28,621</td> </tr> <tr> <td>(4) その他の退職給付費用に関する事項</td> <td></td> </tr> <tr> <td>    期待運用収益</td> <td style="text-align: right;">10,627</td> </tr> </table> <p>4 退職給付債務等の計算の基礎に関する事項</p> <table style="width: 100%; border-collapse: collapse;"> <tr> <td style="width: 80%;">(1) 割引率</td> <td style="text-align: right;">2.0%</td> </tr> <tr> <td>(2) 期待運用収益率</td> <td style="text-align: right;">2.0%</td> </tr> <tr> <td>(3) 退職給付見込額の期間配分方法</td> <td style="text-align: right;">期間定額基準</td> </tr> <tr> <td>(4) その他の退職給付債務等に関する事項</td> <td></td> </tr> <tr> <td>    数理計算上の差異の処理年数</td> <td style="text-align: right;">5年</td> </tr> </table> | (1) 退職給付債務 | 621,849千円 | (2) 年金資産 | 532,528 | (3) 未積立退職給付債務 | 89,321 | (4) その他の退職給付債務に関する事項 |  | 未認識数理計算上の差異 | 4,555 | (5) 退職給付引当金 | 93,876 | 退職給付費用 | 73,767千円 | (1) 勤務費用 | 42,002 | (2) 利息費用 | 13,771 | (3) 数理計算上の差異償却費用 | 28,621 | (4) その他の退職給付費用に関する事項 |  | 期待運用収益 | 10,627 | (1) 割引率 | 2.0% | (2) 期待運用収益率 | 2.0% | (3) 退職給付見込額の期間配分方法 | 期間定額基準 | (4) その他の退職給付債務等に関する事項 |  | 数理計算上の差異の処理年数 | 5年 |
| (1) 退職給付債務   | 688,566千円                                 |           |          |         |               |         |                      |  |             |        |             |        |        |          |          |        |          |        |                  |        |                      |  |        |        |         |      |             |      |                    |        |                       |  |               |    |   |            |           |          |         |               |        |                      |  |             |       |             |        |        |          |          |        |          |        |                  |        |                      |  |        |        |         |      |             |      |                    |        |                       |  |               |    |
| (2) 年金資産   | 531,367                                   |           |          |         |               |         |                      |  |             |        |             |        |        |          |          |        |          |        |                  |        |                      |  |        |        |         |      |             |      |                    |        |                       |  |               |    |   |            |           |          |         |               |        |                      |  |             |       |             |        |        |          |          |        |          |        |                  |        |                      |  |        |        |         |      |             |      |                    |        |                       |  |               |    |
| (3) 未積立退職給付債務  | 157,198                                   |           |          |         |               |         |                      |  |             |        |             |        |        |          |          |        |          |        |                  |        |                      |  |        |        |         |      |             |      |                    |        |                       |  |               |    |   |            |           |          |         |               |        |                      |  |             |       |             |        |        |          |          |        |          |        |                  |        |                      |  |        |        |         |      |             |      |                    |        |                       |  |               |    |
| (4) その他の退職給付債務に関する事項   |   |           |          |         |               |         |                      |  |             |        |             |        |        |          |          |        |          |        |                  |        |                      |  |        |        |         |      |             |      |                    |        |                       |  |               |    |   |            |           |          |         |               |        |                      |  |             |       |             |        |        |          |          |        |          |        |                  |        |                      |  |        |        |         |      |             |      |                    |        |                       |  |               |    |
| 未認識数理計算上の差異  | 77,564                                    |           |          |         |               |         |                      |  |             |        |             |        |        |          |          |        |          |        |                  |        |                      |  |        |        |         |      |             |      |                    |        |                       |  |               |    |   |            |           |          |         |               |        |                      |  |             |       |             |        |        |          |          |        |          |        |                  |        |                      |  |        |        |         |      |             |      |                    |        |                       |  |               |    |
| (5) 退職給付引当金  | 79,633                                    |           |          |         |               |         |                      |  |             |        |             |        |        |          |          |        |          |        |                  |        |                      |  |        |        |         |      |             |      |                    |        |                       |  |               |    |   |            |           |          |         |               |        |                      |  |             |       |             |        |        |          |          |        |          |        |                  |        |                      |  |        |        |         |      |             |      |                    |        |                       |  |               |    |
| 退職給付費用   | 60,082千円                                  |           |          |         |               |         |                      |  |             |        |             |        |        |          |          |        |          |        |                  |        |                      |  |        |        |         |      |             |      |                    |        |                       |  |               |    |   |            |           |          |         |               |        |                      |  |             |       |             |        |        |          |          |        |          |        |                  |        |                      |  |        |        |         |      |             |      |                    |        |                       |  |               |    |
| (1) 勤務費用   | 42,863                                    |           |          |         |               |         |                      |  |             |        |             |        |        |          |          |        |          |        |                  |        |                      |  |        |        |         |      |             |      |                    |        |                       |  |               |    |   |            |           |          |         |               |        |                      |  |             |       |             |        |        |          |          |        |          |        |                  |        |                      |  |        |        |         |      |             |      |                    |        |                       |  |               |    |
| (2) 利息費用   | 13,462                                    |           |          |         |               |         |                      |  |             |        |             |        |        |          |          |        |          |        |                  |        |                      |  |        |        |         |      |             |      |                    |        |                       |  |               |    |   |            |           |          |         |               |        |                      |  |             |       |             |        |        |          |          |        |          |        |                  |        |                      |  |        |        |         |      |             |      |                    |        |                       |  |               |    |
| (3) 数理計算上の差異償却費用   | 15,179                                    |           |          |         |               |         |                      |  |             |        |             |        |        |          |          |        |          |        |                  |        |                      |  |        |        |         |      |             |      |                    |        |                       |  |               |    |   |            |           |          |         |               |        |                      |  |             |       |             |        |        |          |          |        |          |        |                  |        |                      |  |        |        |         |      |             |      |                    |        |                       |  |               |    |
| (4) その他の退職給付費用に関する事項   |   |           |          |         |               |         |                      |  |             |        |             |        |        |          |          |        |          |        |                  |        |                      |  |        |        |         |      |             |      |                    |        |                       |  |               |    |   |            |           |          |         |               |        |                      |  |             |       |             |        |        |          |          |        |          |        |                  |        |                      |  |        |        |         |      |             |      |                    |        |                       |  |               |    |
| 期待運用収益   | 11,421                                    |           |          |         |               |         |                      |  |             |        |             |        |        |          |          |        |          |        |                  |        |                      |  |        |        |         |      |             |      |                    |        |                       |  |               |    |   |            |           |          |         |               |        |                      |  |             |       |             |        |        |          |          |        |          |        |                  |        |                      |  |        |        |         |      |             |      |                    |        |                       |  |               |    |
| (1) 割引率  | 2.0%                                      |           |          |         |               |         |                      |  |             |        |             |        |        |          |          |        |          |        |                  |        |                      |  |        |        |         |      |             |      |                    |        |                       |  |               |    |   |            |           |          |         |               |        |                      |  |             |       |             |        |        |          |          |        |          |        |                  |        |                      |  |        |        |         |      |             |      |                    |        |                       |  |               |    |
| (2) 期待運用収益率  | 2.0%                                      |           |          |         |               |         |                      |  |             |        |             |        |        |          |          |        |          |        |                  |        |                      |  |        |        |         |      |             |      |                    |        |                       |  |               |    |   |            |           |          |         |               |        |                      |  |             |       |             |        |        |          |          |        |          |        |                  |        |                      |  |        |        |         |      |             |      |                    |        |                       |  |               |    |
| (3) 退職給付見込額の期間配分方法   | 期間定額基準                                    |           |          |         |               |         |                      |  |             |        |             |        |        |          |          |        |          |        |                  |        |                      |  |        |        |         |      |             |      |                    |        |                       |  |               |    |   |            |           |          |         |               |        |                      |  |             |       |             |        |        |          |          |        |          |        |                  |        |                      |  |        |        |         |      |             |      |                    |        |                       |  |               |    |
| (4) その他の退職給付債務等に関する事項  |   |           |          |         |               |         |                      |  |             |        |             |        |        |          |          |        |          |        |                  |        |                      |  |        |        |         |      |             |      |                    |        |                       |  |               |    |   |            |           |          |         |               |        |                      |  |             |       |             |        |        |          |          |        |          |        |                  |        |                      |  |        |        |         |      |             |      |                    |        |                       |  |               |    |
| 数理計算上の差異の処理年数  | 5年  |           |          |         |               |         |                      |  |             |        |             |        |        |          |          |        |          |        |                  |        |                      |  |        |        |         |      |             |      |                    |        |                       |  |               |    |   |            |           |          |         |               |        |                      |  |             |       |             |        |        |          |          |        |          |        |                  |        |                      |  |        |        |         |      |             |      |                    |        |                       |  |               |    |
| (1) 退職給付債務   | 621,849千円                                 |           |          |         |               |         |                      |  |             |        |             |        |        |          |          |        |          |        |                  |        |                      |  |        |        |         |      |             |      |                    |        |                       |  |               |    |   |            |           |          |         |               |        |                      |  |             |       |             |        |        |          |          |        |          |        |                  |        |                      |  |        |        |         |      |             |      |                    |        |                       |  |               |    |
| (2) 年金資産   | 532,528                                   |           |          |         |               |         |                      |  |             |        |             |        |        |          |          |        |          |        |                  |        |                      |  |        |        |         |      |             |      |                    |        |                       |  |               |    |   |            |           |          |         |               |        |                      |  |             |       |             |        |        |          |          |        |          |        |                  |        |                      |  |        |        |         |      |             |      |                    |        |                       |  |               |    |
| (3) 未積立退職給付債務  | 89,321                                    |           |          |         |               |         |                      |  |             |        |             |        |        |          |          |        |          |        |                  |        |                      |  |        |        |         |      |             |      |                    |        |                       |  |               |    |   |            |           |          |         |               |        |                      |  |             |       |             |        |        |          |          |        |          |        |                  |        |                      |  |        |        |         |      |             |      |                    |        |                       |  |               |    |
| (4) その他の退職給付債務に関する事項   |   |           |          |         |               |         |                      |  |             |        |             |        |        |          |          |        |          |        |                  |        |                      |  |        |        |         |      |             |      |                    |        |                       |  |               |    |   |            |           |          |         |               |        |                      |  |             |       |             |        |        |          |          |        |          |        |                  |        |                      |  |        |        |         |      |             |      |                    |        |                       |  |               |    |
| 未認識数理計算上の差異  | 4,555                                     |           |          |         |               |         |                      |  |             |        |             |        |        |          |          |        |          |        |                  |        |                      |  |        |        |         |      |             |      |                    |        |                       |  |               |    |   |            |           |          |         |               |        |                      |  |             |       |             |        |        |          |          |        |          |        |                  |        |                      |  |        |        |         |      |             |      |                    |        |                       |  |               |    |
| (5) 退職給付引当金  | 93,876                                    |           |          |         |               |         |                      |  |             |        |             |        |        |          |          |        |          |        |                  |        |                      |  |        |        |         |      |             |      |                    |        |                       |  |               |    |   |            |           |          |         |               |        |                      |  |             |       |             |        |        |          |          |        |          |        |                  |        |                      |  |        |        |         |      |             |      |                    |        |                       |  |               |    |
| 退職給付費用   | 73,767千円                                  |           |          |         |               |         |                      |  |             |        |             |        |        |          |          |        |          |        |                  |        |                      |  |        |        |         |      |             |      |                    |        |                       |  |               |    |   |            |           |          |         |               |        |                      |  |             |       |             |        |        |          |          |        |          |        |                  |        |                      |  |        |        |         |      |             |      |                    |        |                       |  |               |    |
| (1) 勤務費用   | 42,002                                    |           |          |         |               |         |                      |  |             |        |             |        |        |          |          |        |          |        |                  |        |                      |  |        |        |         |      |             |      |                    |        |                       |  |               |    |   |            |           |          |         |               |        |                      |  |             |       |             |        |        |          |          |        |          |        |                  |        |                      |  |        |        |         |      |             |      |                    |        |                       |  |               |    |
| (2) 利息費用   | 13,771                                    |           |          |         |               |         |                      |  |             |        |             |        |        |          |          |        |          |        |                  |        |                      |  |        |        |         |      |             |      |                    |        |                       |  |               |    |   |            |           |          |         |               |        |                      |  |             |       |             |        |        |          |          |        |          |        |                  |        |                      |  |        |        |         |      |             |      |                    |        |                       |  |               |    |
| (3) 数理計算上の差異償却費用   | 28,621                                    |           |          |         |               |         |                      |  |             |        |             |        |        |          |          |        |          |        |                  |        |                      |  |        |        |         |      |             |      |                    |        |                       |  |               |    |   |            |           |          |         |               |        |                      |  |             |       |             |        |        |          |          |        |          |        |                  |        |                      |  |        |        |         |      |             |      |                    |        |                       |  |               |    |
| (4) その他の退職給付費用に関する事項   |   |           |          |         |               |         |                      |  |             |        |             |        |        |          |          |        |          |        |                  |        |                      |  |        |        |         |      |             |      |                    |        |                       |  |               |    |   |            |           |          |         |               |        |                      |  |             |       |             |        |        |          |          |        |          |        |                  |        |                      |  |        |        |         |      |             |      |                    |        |                       |  |               |    |
| 期待運用収益   | 10,627                                    |           |          |         |               |         |                      |  |             |        |             |        |        |          |          |        |          |        |                  |        |                      |  |        |        |         |      |             |      |                    |        |                       |  |               |    |   |            |           |          |         |               |        |                      |  |             |       |             |        |        |          |          |        |          |        |                  |        |                      |  |        |        |         |      |             |      |                    |        |                       |  |               |    |
| (1) 割引率  | 2.0%                                      |           |          |         |               |         |                      |  |             |        |             |        |        |          |          |        |          |        |                  |        |                      |  |        |        |         |      |             |      |                    |        |                       |  |               |    |   |            |           |          |         |               |        |                      |  |             |       |             |        |        |          |          |        |          |        |                  |        |                      |  |        |        |         |      |             |      |                    |        |                       |  |               |    |
| (2) 期待運用収益率  | 2.0%                                      |           |          |         |               |         |                      |  |             |        |             |        |        |          |          |        |          |        |                  |        |                      |  |        |        |         |      |             |      |                    |        |                       |  |               |    |   |            |           |          |         |               |        |                      |  |             |       |             |        |        |          |          |        |          |        |                  |        |                      |  |        |        |         |      |             |      |                    |        |                       |  |               |    |
| (3) 退職給付見込額の期間配分方法   | 期間定額基準                                    |           |          |         |               |         |                      |  |             |        |             |        |        |          |          |        |          |        |                  |        |                      |  |        |        |         |      |             |      |                    |        |                       |  |               |    |   |            |           |          |         |               |        |                      |  |             |       |             |        |        |          |          |        |          |        |                  |        |                      |  |        |        |         |      |             |      |                    |        |                       |  |               |    |
| (4) その他の退職給付債務等に関する事項  |   |           |          |         |               |         |                      |  |             |        |             |        |        |          |          |        |          |        |                  |        |                      |  |        |        |         |      |             |      |                    |        |                       |  |               |    |   |            |           |          |         |               |        |                      |  |             |       |             |        |        |          |          |        |          |        |                  |        |                      |  |        |        |         |      |             |      |                    |        |                       |  |               |    |
| 数理計算上の差異の処理年数  | 5年  |           |          |         |               |         |                      |  |             |        |             |        |        |          |          |        |          |        |                  |        |                      |  |        |        |         |      |             |      |                    |        |                       |  |               |    |   |            |           |          |         |               |        |                      |  |             |       |             |        |        |          |          |        |          |        |                  |        |                      |  |        |        |         |      |             |      |                    |        |                       |  |               |    |

## (ストック・オプション等関係)

前事業年度(自 平成20年 4月 1日 至 平成21年 3月31日)

該当事項はありません。

当事業年度(自 平成21年 4月 1日 至 平成22年 3月31日)

該当事項はありません。

(税効果会計関係)

| 前事業年度<br>(平成21年3月31日)  | 当事業年度<br>(平成22年3月31日) |          |                    |        |                      |       |        |       |        |         |       |         |                   |        |   |        |           |                    |              |                      |        |        |      |        |     |       |     |                   |        |        |    |         |  |       |          |      |        |          |        |       |       |     |        |    |         |       |         |       |        |         |        |           |       |              |        |        |        |     |       |    |        |        |        |    |        |
|--|-----------------------|----------|--------------------|--------|----------------------|-------|--------|-------|--------|---------|-------|---------|-------------------|--------|---|--------|-----------|--------------------|--------------|----------------------|--------|--------|------|--------|-----|-------|-----|-------------------|--------|--------|----|---------|--|-------|----------|------|--------|----------|--------|-------|-------|-----|--------|----|---------|-------|---------|-------|--------|---------|--------|-----------|-------|--------------|--------|--------|--------|-----|-------|----|--------|--------|--------|----|--------|
| <p>1 繰延税金資産及び負債の発生的主要原因別の内訳</p> <p>繰延税金資産(流動)</p> <table style="width: 100%; border-collapse: collapse;"> <tr><td>賞与引当金</td><td style="text-align: right;">58,870千円</td></tr> <tr><td>たな卸資産評価額</td><td style="text-align: right;">70,284</td></tr> <tr><td>未払事業税</td><td style="text-align: right;">7,584</td></tr> <tr><td>その他</td><td style="text-align: right;">8,338</td></tr> <tr><td>合計</td><td style="text-align: right; border-top: 1px solid black;">145,077</td></tr> </table> <p>繰延税金資産(固定)</p> <table style="width: 100%; border-collapse: collapse;"> <tr><td>貸倒引当金</td><td style="text-align: right;">5,070千円</td></tr> <tr><td>長期未払金</td><td style="text-align: right;">29,844</td></tr> <tr><td>退職給付引当金</td><td style="text-align: right;">32,331</td></tr> <tr><td>投資有価証券評価損</td><td style="text-align: right;">10,384</td></tr> <tr><td>その他有価証券評価差額金</td><td style="text-align: right;">37,448</td></tr> <tr><td>会員権評価損</td><td style="text-align: right;">11,295</td></tr> <tr><td>減損損失</td><td style="text-align: right;">22,762</td></tr> <tr><td>その他</td><td style="text-align: right;">7,536</td></tr> <tr><td>小計</td><td style="text-align: right; border-top: 1px solid black;">156,674</td></tr> <tr><td>評価性引当額</td><td style="text-align: right;">28,641</td></tr> <tr><td>合計</td><td style="text-align: right; border-top: 1px solid black;">128,032</td></tr> </table> <p>繰延税金資産の純額 273,109</p> | 賞与引当金                 | 58,870千円 | たな卸資産評価額           | 70,284 | 未払事業税                | 7,584 | その他    | 8,338 | 合計     | 145,077 | 貸倒引当金 | 5,070千円 | 長期未払金             | 29,844 | 退職給付引当金   | 32,331 | 投資有価証券評価損 | 10,384             | その他有価証券評価差額金 | 37,448               | 会員権評価損 | 11,295 | 減損損失 | 22,762 | その他 | 7,536 | 小計  | 156,674           | 評価性引当額 | 28,641 | 合計 | 128,032 | <p>1 繰延税金資産及び負債の発生的主要原因別の内訳</p> <p>繰延税金資産(流動)</p> <table style="width: 100%; border-collapse: collapse;"> <tr><td>賞与引当金</td><td style="text-align: right;">54,810千円</td></tr> <tr><td>減損損失</td><td style="text-align: right;">15,680</td></tr> <tr><td>事業構造改善費用</td><td style="text-align: right;">43,425</td></tr> <tr><td>未払事業税</td><td style="text-align: right;">5,616</td></tr> <tr><td>その他</td><td style="text-align: right;">11,145</td></tr> <tr><td>合計</td><td style="text-align: right; border-top: 1px solid black;">130,678</td></tr> </table> <p>繰延税金資産(固定)</p> <table style="width: 100%; border-collapse: collapse;"> <tr><td>貸倒引当金</td><td style="text-align: right;">5,070千円</td></tr> <tr><td>長期未払金</td><td style="text-align: right;">28,118</td></tr> <tr><td>退職給付引当金</td><td style="text-align: right;">38,114</td></tr> <tr><td>投資有価証券評価損</td><td style="text-align: right;">3,199</td></tr> <tr><td>その他有価証券評価差額金</td><td style="text-align: right;">53,269</td></tr> <tr><td>会員権評価損</td><td style="text-align: right;">11,295</td></tr> <tr><td>その他</td><td style="text-align: right;">6,143</td></tr> <tr><td>小計</td><td style="text-align: right; border-top: 1px solid black;">38,673</td></tr> <tr><td>評価性引当額</td><td style="text-align: right;">21,443</td></tr> <tr><td>合計</td><td style="text-align: right; border-top: 1px solid black;">17,230</td></tr> </table> <p>繰延税金資産の純額 147,908</p> | 賞与引当金 | 54,810千円 | 減損損失 | 15,680 | 事業構造改善費用 | 43,425 | 未払事業税 | 5,616 | その他 | 11,145 | 合計 | 130,678 | 貸倒引当金 | 5,070千円 | 長期未払金 | 28,118 | 退職給付引当金 | 38,114 | 投資有価証券評価損 | 3,199 | その他有価証券評価差額金 | 53,269 | 会員権評価損 | 11,295 | その他 | 6,143 | 小計 | 38,673 | 評価性引当額 | 21,443 | 合計 | 17,230 |
| 賞与引当金  | 58,870千円              |          |                    |        |                      |       |        |       |        |         |       |         |                   |        |   |        |           |                    |              |                      |        |        |      |        |     |       |     |                   |        |        |    |         |  |       |          |      |        |          |        |       |       |     |        |    |         |       |         |       |        |         |        |           |       |              |        |        |        |     |       |    |        |        |        |    |        |
| たな卸資産評価額   | 70,284                |          |                    |        |                      |       |        |       |        |         |       |         |                   |        |   |        |           |                    |              |                      |        |        |      |        |     |       |     |                   |        |        |    |         |  |       |          |      |        |          |        |       |       |     |        |    |         |       |         |       |        |         |        |           |       |              |        |        |        |     |       |    |        |        |        |    |        |
| 未払事業税  | 7,584                 |          |                    |        |                      |       |        |       |        |         |       |         |                   |        |   |        |           |                    |              |                      |        |        |      |        |     |       |     |                   |        |        |    |         |  |       |          |      |        |          |        |       |       |     |        |    |         |       |         |       |        |         |        |           |       |              |        |        |        |     |       |    |        |        |        |    |        |
| その他  | 8,338                 |          |                    |        |                      |       |        |       |        |         |       |         |                   |        |   |        |           |                    |              |                      |        |        |      |        |     |       |     |                   |        |        |    |         |  |       |          |      |        |          |        |       |       |     |        |    |         |       |         |       |        |         |        |           |       |              |        |        |        |     |       |    |        |        |        |    |        |
| 合計   | 145,077               |          |                    |        |                      |       |        |       |        |         |       |         |                   |        |   |        |           |                    |              |                      |        |        |      |        |     |       |     |                   |        |        |    |         |  |       |          |      |        |          |        |       |       |     |        |    |         |       |         |       |        |         |        |           |       |              |        |        |        |     |       |    |        |        |        |    |        |
| 貸倒引当金  | 5,070千円               |          |                    |        |                      |       |        |       |        |         |       |         |                   |        |   |        |           |                    |              |                      |        |        |      |        |     |       |     |                   |        |        |    |         |  |       |          |      |        |          |        |       |       |     |        |    |         |       |         |       |        |         |        |           |       |              |        |        |        |     |       |    |        |        |        |    |        |
| 長期未払金  | 29,844                |          |                    |        |                      |       |        |       |        |         |       |         |                   |        |   |        |           |                    |              |                      |        |        |      |        |     |       |     |                   |        |        |    |         |  |       |          |      |        |          |        |       |       |     |        |    |         |       |         |       |        |         |        |           |       |              |        |        |        |     |       |    |        |        |        |    |        |
| 退職給付引当金  | 32,331                |          |                    |        |                      |       |        |       |        |         |       |         |                   |        |   |        |           |                    |              |                      |        |        |      |        |     |       |     |                   |        |        |    |         |  |       |          |      |        |          |        |       |       |     |        |    |         |       |         |       |        |         |        |           |       |              |        |        |        |     |       |    |        |        |        |    |        |
| 投資有価証券評価損  | 10,384                |          |                    |        |                      |       |        |       |        |         |       |         |                   |        |   |        |           |                    |              |                      |        |        |      |        |     |       |     |                   |        |        |    |         |  |       |          |      |        |          |        |       |       |     |        |    |         |       |         |       |        |         |        |           |       |              |        |        |        |     |       |    |        |        |        |    |        |
| その他有価証券評価差額金   | 37,448                |          |                    |        |                      |       |        |       |        |         |       |         |                   |        |   |        |           |                    |              |                      |        |        |      |        |     |       |     |                   |        |        |    |         |  |       |          |      |        |          |        |       |       |     |        |    |         |       |         |       |        |         |        |           |       |              |        |        |        |     |       |    |        |        |        |    |        |
| 会員権評価損   | 11,295                |          |                    |        |                      |       |        |       |        |         |       |         |                   |        |   |        |           |                    |              |                      |        |        |      |        |     |       |     |                   |        |        |    |         |  |       |          |      |        |          |        |       |       |     |        |    |         |       |         |       |        |         |        |           |       |              |        |        |        |     |       |    |        |        |        |    |        |
| 減損損失   | 22,762                |          |                    |        |                      |       |        |       |        |         |       |         |                   |        |   |        |           |                    |              |                      |        |        |      |        |     |       |     |                   |        |        |    |         |  |       |          |      |        |          |        |       |       |     |        |    |         |       |         |       |        |         |        |           |       |              |        |        |        |     |       |    |        |        |        |    |        |
| その他  | 7,536                 |          |                    |        |                      |       |        |       |        |         |       |         |                   |        |   |        |           |                    |              |                      |        |        |      |        |     |       |     |                   |        |        |    |         |  |       |          |      |        |          |        |       |       |     |        |    |         |       |         |       |        |         |        |           |       |              |        |        |        |     |       |    |        |        |        |    |        |
| 小計   | 156,674               |          |                    |        |                      |       |        |       |        |         |       |         |                   |        |   |        |           |                    |              |                      |        |        |      |        |     |       |     |                   |        |        |    |         |  |       |          |      |        |          |        |       |       |     |        |    |         |       |         |       |        |         |        |           |       |              |        |        |        |     |       |    |        |        |        |    |        |
| 評価性引当額   | 28,641                |          |                    |        |                      |       |        |       |        |         |       |         |                   |        |   |        |           |                    |              |                      |        |        |      |        |     |       |     |                   |        |        |    |         |  |       |          |      |        |          |        |       |       |     |        |    |         |       |         |       |        |         |        |           |       |              |        |        |        |     |       |    |        |        |        |    |        |
| 合計   | 128,032               |          |                    |        |                      |       |        |       |        |         |       |         |                   |        |   |        |           |                    |              |                      |        |        |      |        |     |       |     |                   |        |        |    |         |  |       |          |      |        |          |        |       |       |     |        |    |         |       |         |       |        |         |        |           |       |              |        |        |        |     |       |    |        |        |        |    |        |
| 賞与引当金  | 54,810千円              |          |                    |        |                      |       |        |       |        |         |       |         |                   |        |   |        |           |                    |              |                      |        |        |      |        |     |       |     |                   |        |        |    |         |  |       |          |      |        |          |        |       |       |     |        |    |         |       |         |       |        |         |        |           |       |              |        |        |        |     |       |    |        |        |        |    |        |
| 減損損失   | 15,680                |          |                    |        |                      |       |        |       |        |         |       |         |                   |        |   |        |           |                    |              |                      |        |        |      |        |     |       |     |                   |        |        |    |         |  |       |          |      |        |          |        |       |       |     |        |    |         |       |         |       |        |         |        |           |       |              |        |        |        |     |       |    |        |        |        |    |        |
| 事業構造改善費用   | 43,425                |          |                    |        |                      |       |        |       |        |         |       |         |                   |        |   |        |           |                    |              |                      |        |        |      |        |     |       |     |                   |        |        |    |         |  |       |          |      |        |          |        |       |       |     |        |    |         |       |         |       |        |         |        |           |       |              |        |        |        |     |       |    |        |        |        |    |        |
| 未払事業税  | 5,616                 |          |                    |        |                      |       |        |       |        |         |       |         |                   |        |   |        |           |                    |              |                      |        |        |      |        |     |       |     |                   |        |        |    |         |  |       |          |      |        |          |        |       |       |     |        |    |         |       |         |       |        |         |        |           |       |              |        |        |        |     |       |    |        |        |        |    |        |
| その他  | 11,145                |          |                    |        |                      |       |        |       |        |         |       |         |                   |        |   |        |           |                    |              |                      |        |        |      |        |     |       |     |                   |        |        |    |         |  |       |          |      |        |          |        |       |       |     |        |    |         |       |         |       |        |         |        |           |       |              |        |        |        |     |       |    |        |        |        |    |        |
| 合計   | 130,678               |          |                    |        |                      |       |        |       |        |         |       |         |                   |        |   |        |           |                    |              |                      |        |        |      |        |     |       |     |                   |        |        |    |         |  |       |          |      |        |          |        |       |       |     |        |    |         |       |         |       |        |         |        |           |       |              |        |        |        |     |       |    |        |        |        |    |        |
| 貸倒引当金  | 5,070千円               |          |                    |        |                      |       |        |       |        |         |       |         |                   |        |   |        |           |                    |              |                      |        |        |      |        |     |       |     |                   |        |        |    |         |  |       |          |      |        |          |        |       |       |     |        |    |         |       |         |       |        |         |        |           |       |              |        |        |        |     |       |    |        |        |        |    |        |
| 長期未払金  | 28,118                |          |                    |        |                      |       |        |       |        |         |       |         |                   |        |   |        |           |                    |              |                      |        |        |      |        |     |       |     |                   |        |        |    |         |  |       |          |      |        |          |        |       |       |     |        |    |         |       |         |       |        |         |        |           |       |              |        |        |        |     |       |    |        |        |        |    |        |
| 退職給付引当金  | 38,114                |          |                    |        |                      |       |        |       |        |         |       |         |                   |        |   |        |           |                    |              |                      |        |        |      |        |     |       |     |                   |        |        |    |         |  |       |          |      |        |          |        |       |       |     |        |    |         |       |         |       |        |         |        |           |       |              |        |        |        |     |       |    |        |        |        |    |        |
| 投資有価証券評価損  | 3,199                 |          |                    |        |                      |       |        |       |        |         |       |         |                   |        |   |        |           |                    |              |                      |        |        |      |        |     |       |     |                   |        |        |    |         |  |       |          |      |        |          |        |       |       |     |        |    |         |       |         |       |        |         |        |           |       |              |        |        |        |     |       |    |        |        |        |    |        |
| その他有価証券評価差額金   | 53,269                |          |                    |        |                      |       |        |       |        |         |       |         |                   |        |   |        |           |                    |              |                      |        |        |      |        |     |       |     |                   |        |        |    |         |  |       |          |      |        |          |        |       |       |     |        |    |         |       |         |       |        |         |        |           |       |              |        |        |        |     |       |    |        |        |        |    |        |
| 会員権評価損   | 11,295                |          |                    |        |                      |       |        |       |        |         |       |         |                   |        |   |        |           |                    |              |                      |        |        |      |        |     |       |     |                   |        |        |    |         |  |       |          |      |        |          |        |       |       |     |        |    |         |       |         |       |        |         |        |           |       |              |        |        |        |     |       |    |        |        |        |    |        |
| その他  | 6,143                 |          |                    |        |                      |       |        |       |        |         |       |         |                   |        |   |        |           |                    |              |                      |        |        |      |        |     |       |     |                   |        |        |    |         |  |       |          |      |        |          |        |       |       |     |        |    |         |       |         |       |        |         |        |           |       |              |        |        |        |     |       |    |        |        |        |    |        |
| 小計   | 38,673                |          |                    |        |                      |       |        |       |        |         |       |         |                   |        |   |        |           |                    |              |                      |        |        |      |        |     |       |     |                   |        |        |    |         |  |       |          |      |        |          |        |       |       |     |        |    |         |       |         |       |        |         |        |           |       |              |        |        |        |     |       |    |        |        |        |    |        |
| 評価性引当額   | 21,443                |          |                    |        |                      |       |        |       |        |         |       |         |                   |        |   |        |           |                    |              |                      |        |        |      |        |     |       |     |                   |        |        |    |         |  |       |          |      |        |          |        |       |       |     |        |    |         |       |         |       |        |         |        |           |       |              |        |        |        |     |       |    |        |        |        |    |        |
| 合計   | 17,230                |          |                    |        |                      |       |        |       |        |         |       |         |                   |        |   |        |           |                    |              |                      |        |        |      |        |     |       |     |                   |        |        |    |         |  |       |          |      |        |          |        |       |       |     |        |    |         |       |         |       |        |         |        |           |       |              |        |        |        |     |       |    |        |        |        |    |        |
| <p>2 法定実効税率と税効果会計適用後の法人税等の負担率との間に重要な差異の原因となった主要な項目別の内訳</p> <table style="width: 100%; border-collapse: collapse;"> <tr><td>法定実効税率</td><td style="text-align: right;">40.6%</td></tr> <tr><td>交際費等永久に損金に算入されない項目</td><td style="text-align: right;">6.0</td></tr> <tr><td>受取配当金等永久に益金に算入されない項目</td><td style="text-align: right;">4.0</td></tr> <tr><td>住民税均等割</td><td style="text-align: right;">7.5</td></tr> <tr><td>評価性引当額</td><td style="text-align: right;">0.6</td></tr> <tr><td>その他</td><td style="text-align: right;">0.6</td></tr> <tr><td>税効果会計適用後の法人税等の負担率</td><td style="text-align: right; border-top: 1px solid black;">48.9</td></tr> </table>  | 法定実効税率                | 40.6%    | 交際費等永久に損金に算入されない項目 | 6.0    | 受取配当金等永久に益金に算入されない項目 | 4.0   | 住民税均等割 | 7.5   | 評価性引当額 | 0.6     | その他   | 0.6     | 税効果会計適用後の法人税等の負担率 | 48.9   | <p>2 法定実効税率と税効果会計適用後の法人税等の負担率との間に重要な差異の原因となった主要な項目別の内訳</p> <table style="width: 100%; border-collapse: collapse;"> <tr><td>法定実効税率</td><td style="text-align: right;">40.6%</td></tr> <tr><td>交際費等永久に損金に算入されない項目</td><td style="text-align: right;">2.2</td></tr> <tr><td>受取配当金等永久に益金に算入されない項目</td><td style="text-align: right;">1.2</td></tr> <tr><td>住民税均等割</td><td style="text-align: right;">3.1</td></tr> <tr><td>評価性引当額</td><td style="text-align: right;">1.9</td></tr> <tr><td>その他</td><td style="text-align: right;">0.4</td></tr> <tr><td>税効果会計適用後の法人税等の負担率</td><td style="text-align: right; border-top: 1px solid black;">42.4</td></tr> </table> | 法定実効税率 | 40.6%     | 交際費等永久に損金に算入されない項目 | 2.2          | 受取配当金等永久に益金に算入されない項目 | 1.2    | 住民税均等割 | 3.1  | 評価性引当額 | 1.9 | その他   | 0.4 | 税効果会計適用後の法人税等の負担率 | 42.4   |        |    |         |  |       |          |      |        |          |        |       |       |     |        |    |         |       |         |       |        |         |        |           |       |              |        |        |        |     |       |    |        |        |        |    |        |
| 法定実効税率   | 40.6%                 |          |                    |        |                      |       |        |       |        |         |       |         |                   |        |   |        |           |                    |              |                      |        |        |      |        |     |       |     |                   |        |        |    |         |  |       |          |      |        |          |        |       |       |     |        |    |         |       |         |       |        |         |        |           |       |              |        |        |        |     |       |    |        |        |        |    |        |
| 交際費等永久に損金に算入されない項目   | 6.0                   |          |                    |        |                      |       |        |       |        |         |       |         |                   |        |   |        |           |                    |              |                      |        |        |      |        |     |       |     |                   |        |        |    |         |  |       |          |      |        |          |        |       |       |     |        |    |         |       |         |       |        |         |        |           |       |              |        |        |        |     |       |    |        |        |        |    |        |
| 受取配当金等永久に益金に算入されない項目   | 4.0                   |          |                    |        |                      |       |        |       |        |         |       |         |                   |        |   |        |           |                    |              |                      |        |        |      |        |     |       |     |                   |        |        |    |         |  |       |          |      |        |          |        |       |       |     |        |    |         |       |         |       |        |         |        |           |       |              |        |        |        |     |       |    |        |        |        |    |        |
| 住民税均等割   | 7.5                   |          |                    |        |                      |       |        |       |        |         |       |         |                   |        |   |        |           |                    |              |                      |        |        |      |        |     |       |     |                   |        |        |    |         |  |       |          |      |        |          |        |       |       |     |        |    |         |       |         |       |        |         |        |           |       |              |        |        |        |     |       |    |        |        |        |    |        |
| 評価性引当額   | 0.6                   |          |                    |        |                      |       |        |       |        |         |       |         |                   |        |   |        |           |                    |              |                      |        |        |      |        |     |       |     |                   |        |        |    |         |  |       |          |      |        |          |        |       |       |     |        |    |         |       |         |       |        |         |        |           |       |              |        |        |        |     |       |    |        |        |        |    |        |
| その他  | 0.6                   |          |                    |        |                      |       |        |       |        |         |       |         |                   |        |   |        |           |                    |              |                      |        |        |      |        |     |       |     |                   |        |        |    |         |  |       |          |      |        |          |        |       |       |     |        |    |         |       |         |       |        |         |        |           |       |              |        |        |        |     |       |    |        |        |        |    |        |
| 税効果会計適用後の法人税等の負担率  | 48.9                  |          |                    |        |                      |       |        |       |        |         |       |         |                   |        |   |        |           |                    |              |                      |        |        |      |        |     |       |     |                   |        |        |    |         |  |       |          |      |        |          |        |       |       |     |        |    |         |       |         |       |        |         |        |           |       |              |        |        |        |     |       |    |        |        |        |    |        |
| 法定実効税率   | 40.6%                 |          |                    |        |                      |       |        |       |        |         |       |         |                   |        |   |        |           |                    |              |                      |        |        |      |        |     |       |     |                   |        |        |    |         |  |       |          |      |        |          |        |       |       |     |        |    |         |       |         |       |        |         |        |           |       |              |        |        |        |     |       |    |        |        |        |    |        |
| 交際費等永久に損金に算入されない項目   | 2.2                   |          |                    |        |                      |       |        |       |        |         |       |         |                   |        |   |        |           |                    |              |                      |        |        |      |        |     |       |     |                   |        |        |    |         |  |       |          |      |        |          |        |       |       |     |        |    |         |       |         |       |        |         |        |           |       |              |        |        |        |     |       |    |        |        |        |    |        |
| 受取配当金等永久に益金に算入されない項目   | 1.2                   |          |                    |        |                      |       |        |       |        |         |       |         |                   |        |   |        |           |                    |              |                      |        |        |      |        |     |       |     |                   |        |        |    |         |  |       |          |      |        |          |        |       |       |     |        |    |         |       |         |       |        |         |        |           |       |              |        |        |        |     |       |    |        |        |        |    |        |
| 住民税均等割   | 3.1                   |          |                    |        |                      |       |        |       |        |         |       |         |                   |        |   |        |           |                    |              |                      |        |        |      |        |     |       |     |                   |        |        |    |         |  |       |          |      |        |          |        |       |       |     |        |    |         |       |         |       |        |         |        |           |       |              |        |        |        |     |       |    |        |        |        |    |        |
| 評価性引当額   | 1.9                   |          |                    |        |                      |       |        |       |        |         |       |         |                   |        |   |        |           |                    |              |                      |        |        |      |        |     |       |     |                   |        |        |    |         |  |       |          |      |        |          |        |       |       |     |        |    |         |       |         |       |        |         |        |           |       |              |        |        |        |     |       |    |        |        |        |    |        |
| その他  | 0.4                   |          |                    |        |                      |       |        |       |        |         |       |         |                   |        |   |        |           |                    |              |                      |        |        |      |        |     |       |     |                   |        |        |    |         |  |       |          |      |        |          |        |       |       |     |        |    |         |       |         |       |        |         |        |           |       |              |        |        |        |     |       |    |        |        |        |    |        |
| 税効果会計適用後の法人税等の負担率  | 42.4                  |          |                    |        |                      |       |        |       |        |         |       |         |                   |        |   |        |           |                    |              |                      |        |        |      |        |     |       |     |                   |        |        |    |         |  |       |          |      |        |          |        |       |       |     |        |    |         |       |         |       |        |         |        |           |       |              |        |        |        |     |       |    |        |        |        |    |        |

(賃貸等不動産関係)

賃貸等不動産に関する注記については、重要性が乏しいと考えられるため開示を省略しております。

(持分法損益等)

前事業年度(自 平成20年4月1日 至 平成21年3月31日)

該当事項はありません。

当事業年度(自 平成21年4月1日 至 平成22年3月31日)

該当事項はありません。

【関連当事者情報】

前事業年度(自 平成20年4月1日 至 平成21年3月31日)

(追加情報)

当事業年度から平成18年10月17日公表の、「関連当事者の開示に関する会計基準」(企業会計基準委員会 企業会計基準11号)及び「関連当事者の開示に関する会計基準の適用指針」(企業会計基準委員会 企業会計基準適用指針第13号)を適用しております。

但し、当社の開示対象範囲に変更はありません。

1 関連当事者との取引

(1) 財務諸表提出会社の親会社及び主要株主(会社等に限る)等

| 種類       | 会社等の名称又は氏名 | 所在地   | 資本金又は出資金(百万円) | 事業の内容又は職業 | 議決権等の所有(被所有)割合(%)   | 関連当事者との関係            | 取引の内容          | 取引金額(千円)  | 科目          | 期末残高(千円)             |
|----------|------------|-------|---------------|-----------|---------------------|----------------------|----------------|-----------|-------------|----------------------|
| その他の関係会社 | 積水ハウス(株)   | 大阪市北区 | 186,554       | 住宅メーカー    | 被所有<br>32.8<br>(直接) | 当社製品の販売<br><br>役員の兼任 | 住宅用建材製品の販売(注1) | 7,684,250 | 売掛金<br>受取手形 | 437,541<br>1,474,859 |
|          |            |       |               |           |                     |                      | 原材料の仕入(注1)     | 1,683,099 | 買掛金         | 101,137              |

取引条件及び取引条件の決定方針等

取引価格その他の取引条件は、当社と関連を有しない他の当事者と同様の条件によっております。取引条件的に劣ることはありません。

(注1) 上記金額のうち取引金額には消費税等を含まず、期末残高には消費税等を含みます。

(2) 財務諸表提出会社の子会社及び関連会社等

該当事項はありません。

(3) 財務諸表提出会社と同一の親会社を持つ会社等及び財務諸表提出会社のその他の関係会社の子会社等

該当事項はありません。

(4) 財務諸表提出会社の役員及び主要株主(個人の場合に限る)等

該当事項はありません。

2 親会社又は重要な関連会社に関する注記

(1) 親会社情報

該当事項はありません。

(2) 重要な関連会社の要約財務情報

該当事項はありません。

当事業年度(自 平成21年 4月 1日 至 平成22年 3月31日)

## 1 関連当事者との取引

### (1) 財務諸表提出会社の親会社及び主要株主(会社等に限る)等

| 種類       | 会社等の名称又は氏名 | 所在地   | 資本金又は出資金(百万円) | 事業の内容又は職業 | 議決権等の所有(被所有)割合(%)   | 関連当事者との関係 | 取引の内容          | 取引金額(千円)  | 科目                    | 期末残高(千円)                        |
|----------|------------|-------|---------------|-----------|---------------------|-----------|----------------|-----------|-----------------------|---------------------------------|
| その他の関係会社 | 積水ハウス(株)   | 大阪市北区 | 186,554       | 住宅メーカー    | 被所有<br>32.8<br>(直接) | 当社製品の販売   | 住宅用建材製品の販売(注1) | 6,248,729 | 売掛金<br>受取手形<br>電子記録債権 | 501,663<br>1,399,893<br>345,368 |
|          |            |       |               |           |                     | 役員の兼任     | 原材料の仕入(注1)     | 1,211,281 | 買掛金                   | 95,683                          |

#### 取引条件及び取引条件の決定方針等

取引価格その他の取引条件は、当社と関連を有しない他の当事者と同様の条件によっております。取引条件的に劣ることはありません。

(注1) 上記金額のうち取引金額には消費税等を含まず、期末残高には消費税等を含みます。

### (2) 財務諸表提出会社の子会社及び関連会社等

該当事項はありません。

### (3) 財務諸表提出会社と同一の親会社を持つ会社等及び財務諸表提出会社のその他の関係会社の子会社等

該当事項はありません。

### (4) 財務諸表提出会社の役員及び主要株主(個人の場合に限る)等

該当事項はありません。

## 2 親会社又は重要な関連会社に関する注記

### (1) 親会社情報

該当事項はありません。

### (2) 重要な関連会社の要約財務情報

該当事項はありません。

(企業結合等関係)

前事業年度(自 平成20年4月1日 至 平成21年3月31日)

該当事項はありません。

当事業年度(自 平成21年4月1日 至 平成22年3月31日)

該当事項はありません。

(1株当たり情報)

| 項目                    | 前事業年度<br>(自 平成20年4月1日<br>至 平成21年3月31日) | 当事業年度<br>(自 平成21年4月1日<br>至 平成22年3月31日) |
|-----------------------|--|--|
| 1株当たり純資産額             | 604円27銭                                | 627円13銭                                |
| 1株当たり当期純利益            | 6円90銭                                  | 19円03銭                                 |
| 潜在株式調整後<br>1株当たり当期純利益 | 円                                      | 円                                      |

(注1) 潜在株式調整後1株当たり当期純利益については、潜在株式が存在しないため、記載していません。

(注2) 1株当たり純資産及び当期純利益の算定上の基礎は、以下のとおりであります。

1株当たり純資産額の算定上の基礎

| 項目                               | 前事業年度<br>(平成21年3月31日) | 当事業年度<br>(平成22年3月31日) |
|----------------------------------|-----------------------|-----------------------|
| 貸借対照表の純資産の部の合計額(千円)              | 6,947,352             | 7,209,347             |
| 普通株式に係る純資産額(千円)                  | 6,947,352             | 7,209,347             |
| 普通株式の発行済株式数(千株)                  | 11,912                | 11,912                |
| 普通株式の自己株式数(千株)                   | 415                   | 416                   |
| 1株当たり純資産額の算定に用いられた普通株式の数<br>(千株) | 11,497                | 11,495                |

1株当たり当期純利益の算定上の基礎

|   | 前事業年度<br>(自 平成20年4月1日<br>至 平成21年3月31日) | 当事業年度<br>(自 平成21年4月1日<br>至 平成22年3月31日) |
|---|--|--|
| 損益計算書上の当期純利益(千円)  | 79,647                                 | 218,742                                |
| 普通株主に帰属しない金額(千円)  |  |  |
| 普通株式に係る当期純利益(千円)  | 79,647                                 | 218,742                                |
| 期中平均株式数(千株)   | 11,528                                 | 11,496                                 |
| 希薄化効果を有しないため、潜在株式調整後1株<br>当たり当期純利益の算定に含めなかった潜在株式<br>の概要 | 潜在株式はありません。                            | 同左                                     |

(重要な後発事象)

前事業年度(自 平成20年4月1日 至 平成21年3月31日)

該当事項はありません。

当事業年度(自 平成21年4月1日 至 平成22年3月31日)

該当事項はありません。

【附属明細表】

【有価証券明細表】

【株式】

| 銘柄                   | 株式数(株)    | 貸借対照表計上額(千円) |
|----------------------|-----------|--------------|
| (投資有価証券)             |           |              |
| その他有価証券              |           |              |
| 積水化学工業(株)            | 300,000   | 190,200      |
| 双日(株)                | 400,000   | 72,400       |
| ザ・パック(株)             | 47,300    | 66,409       |
| (株)みずほフィナンシャルグループ    | 155,280   | 28,726       |
| (株)立花エレテック           | 53,900    | 40,317       |
| (株)ササクラ              | 69,000    | 41,745       |
| エア・ウォーター(株)          | 37,000    | 39,590       |
| (株)ユーシン              | 51,000    | 38,046       |
| 平和紙業(株)              | 31,000    | 13,578       |
| (株)三菱UFJフィナンシャル・グループ | 10,420    | 5,105        |
| その他(4銘柄)             | 60,460    | 10,333       |
| 計                    | 1,215,360 | 546,451      |



【有形固定資産等明細表】

| 資産の種類         | 前期末残高<br>(千円) | 当期増加額<br>(千円) | 当期減少額<br>(千円)      | 当期末残高<br>(千円) | 減価償却<br>累計額又は<br>償却累計額<br>(千円) | 当期償却額<br>(千円) | 差引<br>当期末残高<br>(千円) |
|---------------|---------------|---------------|--------------------|---------------|--------------------------------|---------------|---------------------|
| 有形固定資産        |               |               |                    |               |                                |               |                     |
| 建物            | 2,352,332     | 21,605        | 23,213<br>(23,213) | 2,350,723     | 1,266,524                      | 83,052        | 1,084,199           |
| 構築物           | 400,971       | 3,950         | 4,865<br>(960)     | 400,055       | 324,164                        | 12,418        | 75,891              |
| 機械及び装置        | 1,044,889     | 19,106        | 45,706             | 1,018,289     | 869,891                        | 42,068        | 148,398             |
| 車両運搬具         | 31,004        |               | 1,334              | 29,670        | 28,077                         | 847           | 1,592               |
| 工具、器具及び<br>備品 | 727,694       | 47,817        | 4,925<br>(285)     | 770,586       | 693,308                        | 68,542        | 77,277              |
| 土地            | 1,495,482     |               |                    | 1,495,482     |                                |               | 1,495,482           |
| リース資産         | 757           |               |                    | 757           | 757                            |               |                     |
| 建設仮勘定         | 268           | 12,392        | 12,161             | 500           |                                |               | 500                 |
| 有形固定資産計       | 6,053,400     | 104,871       | 92,206<br>(24,460) | 6,066,065     | 3,182,723                      | 206,929       | 2,883,342           |
| 無形固定資産        |               |               |                    |               |                                |               |                     |
| 借地権           | 7,877         |               |                    | 7,877         |                                |               | 7,877               |
| ソフトウェア        | 16,382        |               | 5,430              | 10,952        | 7,529                          | 3,849         | 3,423               |
| 電話加入権         | 0             |               | 0                  | 0             |                                |               | 0                   |
| その他           | 1,899         |               |                    | 1,899         |                                |               | 1,899               |
| 無形固定資産計       | 26,159        |               | 5,430              | 20,729        | 7,529                          | 3,849         | 13,200              |
| 長期前払費用        | 2,003         |               |                    | 2,003         | 1,602                          | 239           | 400                 |
| 繰延資産          |               |               |                    |               |                                |               |                     |
| 繰延資産計         |               |               |                    |               |                                |               |                     |

(注) 「当期減少額」の( )内は内書で、事業構造改善費用の計上額であります。

【借入金等明細表】

| 区分                      | 前期末残高<br>(千円) | 当期末残高<br>(千円) | 平均利率<br>(%) | 返済期限              |
|-------------------------|---------------|---------------|-------------|-------------------|
| 短期借入金                   |               |               |             |                   |
| 1年以内に返済予定の長期借入金         | 85,000        |               |             |                   |
| 1年以内に返済予定のリース債務         | 1,298         | 1,298         |             |                   |
| 長期借入金(1年以内に返済予定のものを除く。) |               |               |             |                   |
| リース債務(1年以内に返済予定のものを除く。) | 4,437         | 3,138         |             | 平成23年4月<br>~25年8月 |
| その他有利子負債                |               |               |             |                   |
| 合計                      | 90,735        | 4,437         |             |                   |

(注) 1 「平均利率」については、借入金等の期末残高に対する加重平均利率を記載しております。

なお、リース債務に係る「平均利率」については、利息相当額を控除する前の金額でリース債務を貸借対照表に計上しているため、記載を行っておりません。

2 リース債務(1年以内に返済予定のものを除く。)の貸借対照表日後5年内における1年ごとの返済予定額の総額は以下のとおりであります。

|       | 1年超2年以内<br>(千円) | 2年超3年以内<br>(千円) | 3年超4年以内<br>(千円) | 4年超5年以内<br>(千円) |
|-------|-----------------|-----------------|-----------------|-----------------|
| リース債務 | 1,298           | 1,298           | 541             |                 |

【引当金明細表】

| 区分    | 前期末残高<br>(千円) | 当期増加額<br>(千円) | 当期減少額<br>(目的使用)<br>(千円) | 当期減少額<br>(その他)<br>(千円) | 当期末残高<br>(千円) |
|-------|---------------|---------------|-------------------------|------------------------|---------------|
| 貸倒引当金 | 14,695        | 190           |                         | 6                      | 14,879        |
| 賞与引当金 | 145,000       | 135,000       | 145,000                 |                        | 135,000       |

(注) 貸倒引当金の当期減少額(その他)6千円は債権の回収に伴う取崩額、当期増加額190千円は洗替えによるものであります。

(2) 【主な資産及び負債の内容】

(a) 資産の部

イ 現金及び預金

| 区分    | 金額(千円)    |
|-------|-----------|
| 現金    | 2,808     |
| 預金の種類 |           |
| 当座預金  | 841       |
| 普通預金  | 1,702,534 |
| 別段預金  | 1,153     |
| 計     | 1,704,528 |
| 合計    | 1,707,337 |

ロ 受取手形及び電子記録債権

(イ) 相手先別内訳

| 相手先        | 金額(千円)    |
|------------|-----------|
| 積水ハウス㈱     | 1,745,262 |
| 新日軽㈱       | 31,279    |
| アルコニックス㈱   | 10,228    |
| クリナップ岡山工業㈱ | 2,427     |
| その他        | 1,249     |
| 合計         | 1,790,447 |

(ロ) 期日別内訳

| 期日        | 金額(千円)    |
|-----------|-----------|
| 平成22年4月満期 | 614,466   |
| " 5月 "    | 482,028   |
| " 6月 "    | 334,588   |
| " 7月 "    | 359,363   |
| 合計        | 1,790,447 |

## 八 売掛金

### (イ)相手先別内訳

| 相手先          | 金額(千円)  |
|--------------|---------|
| 積水ハウス㈱       | 501,663 |
| 積水ハウスリフォーム㈱  | 106,542 |
| パナソニック電工㈱    | 42,651  |
| 旭化成ホームズ㈱     | 32,581  |
| セキスイハイムサプライ㈱ | 30,378  |
| その他          | 151,891 |
| 合計           | 865,708 |

### (ロ)売掛金の発生及び回収並びに滞留状況

| 前期繰越高(千円) | 当期発生高(千円)  | 当期回収高(千円)  | 次期繰越高(千円) | 回収率(%)                             | 滞留期間(日)<br>$\frac{(A) + (D)}{2}$<br>$\frac{(B)}{365}$ |
|-----------|------------|------------|-----------|------------------------------------|---|
| (A)       | (B)        | (C)        | (D)       | $\frac{(C)}{(A) + (B)} \times 100$ |   |
| 956,595   | 10,171,804 | 10,262,691 | 865,708   | 92.22                              | 32.70   |

(注) 上記金額は消費税等を含んでおります。

## 二 商品及び製品

| 品名    | 金額(千円)  |
|-------|---------|
| 住宅用建材 | 100,917 |
| 合計    | 100,917 |

## ホ 仕掛品

| 品名    | 金額(千円) |
|-------|--------|
| 住宅用建材 | 14,569 |
| 合計    | 14,569 |

へ 原材料及び貯蔵品

| 品名     | 金額(千円)  |
|--------|---------|
| アルミ型材  | 169,254 |
| 部品     | 167,723 |
| アルミ新地金 | 9,983   |
| 合計     | 346,960 |

ト 関係会社株式

| 銘柄       | 金額(千円)  |
|----------|---------|
| 積水ハウス(株) | 493,938 |
| 合計       | 493,938 |

(b)負債の部

イ 支払手形

(イ)支払先別内訳

| 相手先            | 金額(千円)  |
|----------------|---------|
| 日軽形材(株)        | 212,806 |
| 三井物産メタルズ(株)    | 107,571 |
| 日本板硝子ウィンテック(株) | 52,872  |
| 立花金属工業(株)      | 34,456  |
| (株)三ツ星         | 32,911  |
| その他            | 125,084 |
| 合計             | 565,701 |

(ロ)期日別内訳

| 期日        | 金額(千円)  |
|-----------|---------|
| 平成22年4月満期 | 186,598 |
| ” 5月 ”    | 173,730 |
| ” 6月 ”    | 112,264 |
| ” 7月 ”    | 93,107  |
| 合計        | 565,701 |

ロ 買掛金

| 相手先            | 金額(千円)  |
|----------------|---------|
| 積水ハウス(株)       | 95,683  |
| 日軽形材(株)        | 90,721  |
| 日本板硝子ウィンテック(株) | 45,474  |
| 三井物産メタルズ(株)    | 26,129  |
| パナソニック電工(株)    | 21,506  |
| その他            | 254,591 |
| 合計             | 534,107 |

(3) 【その他】

当事業年度における各四半期会計期間に係る売上高等

|   | 第1四半期<br>(自平成21年4月1日<br>至平成21年6月30日) | 第2四半期<br>(自平成21年7月1日<br>至平成21年9月30日) | 第3四半期<br>(自平成21年10月1日<br>至平成21年12月31日) | 第4四半期<br>(自平成22年1月1日<br>至平成22年3月31日) |
|---|--------------------------------------|--------------------------------------|--|--------------------------------------|
| 売上高 (千円)  | 2,356,401                            | 2,202,327                            | 2,911,236                              | 2,217,467                            |
| 税引前四半期純利益金額<br>又は税引前四半期純<br>損失金額<br>( ) (千円)    | 113,612                              | 60,478                               | 260,955                                | 55,021                               |
| 四半期純利益金額又は<br>四半期純損失金額<br>( ) (千円)              | 66,148                               | 30,901                               | 151,982                                | 30,290                               |
| 1株当たり四半期純利<br>益金額又は1株当たり<br>四半期純損失金額<br>( ) (円) | 5.75                                 | 2.69                                 | 13.22                                  | 2.63                                 |

## 第6 【提出会社の株式事務の概要】

|                     |   |
|---------------------|---|
| 事業年度                | 4月1日から3月31日まで   |
| 定時株主総会              | 6月中   |
| 基準日                 | 3月31日   |
| 剰余金の配当の基準日          | 9月30日<br>3月31日  |
| 1単元の株式数             | 500株  |
| 単元未満株式の買取り<br>及び買増し |   |
| 取扱場所                | (特別口座)<br>大阪市中央区北浜四丁目5番33号<br>住友信託銀行株式会社 証券代行部  |
| 株主名簿管理人             | (特別口座)<br>大阪市中央区北浜四丁目5番33号<br>住友信託銀行株式会社  |
| 取次所                 |   |
| 買取・買増手数料            | 株式の売買の委託に係る手数料相当額として別途定める金額   |
| 公告掲載方法              | 当会社の公告方法は電子公告とします。<br>電子公告のURL： <a href="http://www.almetax.co.jp/">http://www.almetax.co.jp/</a> （当会社ホームページ）<br>但し、事故その他やむを得ない事由によって電子公告による公告をすることができない場合には、日本経済新聞に掲載して行います。 |
| 株主に対する特典            | なし  |



## 第7 【提出会社の参考情報】

### 1 【提出会社の親会社等の情報】

当社は、金融商品取引法第24条の7第1項に規定する親会社等はありません。

### 2 【その他の参考情報】

当事業年度の開始日から有価証券報告書提出日までの間に次の書類を提出しております。

|   |                         |                               |                           |
|---|-------------------------|-------------------------------|---------------------------|
| (1) 有価証券報告書及び<br>その添付書類、<br>有価証券報告書の確認書 | 事業年度<br>(第45期)          | 自 平成20年4月1日<br>至 平成21年3月31日   | 平成21年6月25日<br>近畿財務局長に提出。  |
| (2) 内部統制報告書及び<br>その添付書類                 | 事業年度<br>(第45期)          | 自 平成20年4月1日<br>至 平成21年3月31日   | 平成21年6月25日<br>近畿財務局長に提出。  |
| (3) 有価証券報告書の<br>訂正報告書及び確認書              | 事業年度<br>(第45期)          | 自 平成20年4月1日<br>至 平成21年3月31日   | 平成21年7月1日<br>近畿財務局長に提出。   |
| (4) 四半期報告書及び<br>四半期報告書の確認書              | 事業年度<br>(第46期<br>第1四半期) | 自 平成21年4月1日<br>至 平成21年6月30日   | 平成21年8月7日<br>近畿財務局長に提出。   |
|   | 事業年度<br>(第46期<br>第2四半期) | 自 平成21年7月1日<br>至 平成21年9月30日   | 平成21年11月11日<br>近畿財務局長に提出。 |
|   | 事業年度<br>(第46期<br>第3四半期) | 自 平成21年10月1日<br>至 平成21年12月31日 | 平成22年2月10日<br>近畿財務局長に提出。  |

## 第二部 【提出会社の保証会社等の情報】

該当事項はありません。

## 独立監査人の監査報告書及び内部統制監査報告書

平成21年6月12日

アルメタックス株式会社

取締役会 御中

監査法人トーマツ

指定社員  
業務執行社員 公認会計士 石 黒 訓

指定社員  
業務執行社員 公認会計士 神 谷 直 巳

### < 財務諸表監査 >

当監査法人は、金融商品取引法第193条の2第1項の規定に基づく監査証明を行うため、「経理の状況」に掲げられているアルメタックス株式会社の平成20年4月1日から平成21年3月31日までの第45期事業年度の財務諸表、すなわち、貸借対照表、損益計算書、株主資本等変動計算書、キャッシュ・フロー計算書及び附属明細表について監査を行った。この財務諸表の作成責任は経営者にあり、当監査法人の責任は独立の立場から財務諸表に対する意見を表明することにある。

当監査法人は、我が国において一般に公正妥当と認められる監査の基準に準拠して監査を行った。監査の基準は、当監査法人に財務諸表に重要な虚偽の表示がないかどうかの合理的な保証を得ることを求めている。監査は、試査を基礎として行われ、経営者が採用した会計方針及びその適用方法並びに経営者によって行われた見積りの評価も含め全体としての財務諸表の表示を検討することを含んでいる。当監査法人は、監査の結果として意見表明のための合理的な基礎を得たと判断している。

当監査法人は、上記の財務諸表が、我が国において一般に公正妥当と認められる企業会計の基準に準拠して、アルメタックス株式会社の平成21年3月31日現在の財政状態並びに同日をもって終了する事業年度の経営成績及びキャッシュ・フローの状況をすべての重要な点において適正に表示しているものと認める。

< 内部統制監査 >

当監査法人は、金融商品取引法第193条の2第2項の規定に基づく監査証明を行うため、アルメタックス株式会社の平成21年3月31日現在の内部統制報告書について監査を行った。財務報告に係る内部統制を整備及び運用並びに内部統制報告書を作成する責任は、経営者にあり、当監査法人の責任は、独立の立場から内部統制報告書に対する意見を表明することにある。また、財務報告に係る内部統制により財務報告の虚偽の記載を完全には防止又は発見することができない可能性がある。

当監査法人は、我が国において一般に公正妥当と認められる財務報告に係る内部統制の監査の基準に準拠して内部統制監査を行った。財務報告に係る内部統制の監査の基準は、当監査法人に内部統制報告書に重要な虚偽の表示がないかどうかの合理的な保証を得ることを求めている。内部統制監査は、試査を基礎として行われ、財務報告に係る内部統制の評価範囲、評価手続及び評価結果についての、経営者が行った記載を含め全体としての内部統制報告書の表示を検討することを含んでいる。当監査法人は、内部統制監査の結果として意見表明のための合理的な基礎を得たと判断している。

当監査法人は、アルメタックス株式会社が平成21年3月31日現在の財務報告に係る内部統制は有効であると表示した上記の内部統制報告書が、我が国において一般に公正妥当と認められる財務報告に係る内部統制の評価の基準に準拠して、財務報告に係る内部統制の評価について、すべての重要な点において適正に表示しているものと認める。

会社と当監査法人又は業務執行社員との間には、公認会計士法の規定により記載すべき利害関係はない。

以上

- 
- ( ) 1 上記は、監査報告書の原本に記載された事項を電子化したものであり、その原本は当社(有価証券報告書提出会社)が別途保管しております。
- 2 財務諸表の範囲にはXBRLデータ自体は含まれておりません。

## 独立監査人の監査報告書及び内部統制監査報告書

平成22年6月17日

アルメタックス株式会社

取締役会 御中

有限責任監査法人トーマツ

指定有限責任社員  
業務執行社員

公認会計士 石 黒 訓

指定有限責任社員  
業務執行社員

公認会計士 神 谷 直 巳

### < 財務諸表監査 >

当監査法人は、金融商品取引法第193条の2第1項の規定に基づく監査証明を行うため、「経理の状況」に掲げられているアルメタックス株式会社の平成21年4月1日から平成22年3月31日までの第46期事業年度の財務諸表、すなわち、貸借対照表、損益計算書、株主資本等変動計算書、キャッシュ・フロー計算書及び附属明細表について監査を行った。この財務諸表の作成責任は経営者にあり、当監査法人の責任は独立の立場から財務諸表に対する意見を表明することにある。

当監査法人は、我が国において一般に公正妥当と認められる監査の基準に準拠して監査を行った。監査の基準は、当監査法人に財務諸表に重要な虚偽の表示がないかどうかの合理的な保証を得ることを求めている。監査は、試査を基礎として行われ、経営者が採用した会計方針及びその適用方法並びに経営者によって行われた見積りの評価も含め全体としての財務諸表の表示を検討することを含んでいる。当監査法人は、監査の結果として意見表明のための合理的な基礎を得たと判断している。

当監査法人は、上記の財務諸表が、我が国において一般に公正妥当と認められる企業会計の基準に準拠して、アルメタックス株式会社の平成22年3月31日現在の財政状態並びに同日をもって終了する事業年度の経営成績及びキャッシュ・フローの状況をすべての重要な点において適正に表示しているものと認める。

< 内部統制監査 >

当監査法人は、金融商品取引法第193条の2第2項の規定に基づく監査証明を行うため、アルメタックス株式会社の平成22年3月31日現在の内部統制報告書について監査を行った。財務報告に係る内部統制を整備及び運用並びに内部統制報告書を作成する責任は、経営者にあり、当監査法人の責任は、独立の立場から内部統制報告書に対する意見を表明することにある。また、財務報告に係る内部統制により財務報告の虚偽の記載を完全には防止又は発見することができない可能性がある。

当監査法人は、我が国において一般に公正妥当と認められる財務報告に係る内部統制の監査の基準に準拠して内部統制監査を行った。財務報告に係る内部統制の監査の基準は、当監査法人に内部統制報告書に重要な虚偽の表示がないかどうかの合理的な保証を得ることを求めている。内部統制監査は、試査を基礎として行われ、財務報告に係る内部統制の評価範囲、評価手続及び評価結果についての、経営者が行った記載を含め全体としての内部統制報告書の表示を検討することを含んでいる。当監査法人は、内部統制監査の結果として意見表明のための合理的な基礎を得たと判断している。

当監査法人は、アルメタックス株式会社が平成22年3月31日現在の財務報告に係る内部統制は有効であると表示した上記の内部統制報告書が、我が国において一般に公正妥当と認められる財務報告に係る内部統制の評価の基準に準拠して、財務報告に係る内部統制の評価について、すべての重要な点において適正に表示しているものと認める。

会社と当監査法人又は業務執行社員との間には、公認会計士法の規定により記載すべき利害関係はない。

以上

- 
- ( ) 1 上記は、監査報告書の原本に記載された事項を電子化したものであり、その原本は当社(有価証券報告書提出会社)が別途保管しております。
- 2 財務諸表の範囲にはXBRLデータ自体は含まれておりません。