

【表紙】

【提出書類】 有価証券報告書

【根拠条文】 金融商品取引法第24条第1項

【提出先】 関東財務局長

【提出日】 平成22年6月29日

【事業年度】 第60期(自平成21年4月1日至平成22年3月31日)

【会社名】 旭松食品株式会社

【英訳名】 ASAHIMATSU FOODS CO., LTD.

【代表者の役職氏名】 代表取締役社長 木下 博隆

【本店の所在の場所】 長野県飯田市駄科1008番地  
(同所は登記上の本店所在地で実際の業務は下記で行っております。)  
大阪市淀川区田川三丁目7番3号

【電話番号】 06(6306)4121(代表)

【事務連絡者氏名】 執行役員経理部長 足立 恵

【最寄りの連絡場所】 大阪市淀川区田川三丁目7番3号

【電話番号】 06(6306)4121(代表)

【事務連絡者氏名】 執行役員経理部長 足立 恵

【縦覧に供する場所】 株式会社大阪証券取引所  
(大阪市中央区北浜一丁目8番16号)  
旭松食品株式会社 東京支店  
(東京都中央区日本橋人形町二丁目33番8号)  
旭松食品株式会社 大阪支店  
(大阪市淀川区田川三丁目7番3号)

## 第一部 【企業情報】

### 第1 【企業の概況】

#### 1 【主要な経営指標等の推移】

##### (1) 連結経営指標等

| 回次                                   | 第56期         | 第57期         | 第58期         | 第59期         | 第60期         |
|--------------------------------------|--------------|--------------|--------------|--------------|--------------|
| 決算年月                                 | 平成18年 3月     | 平成19年 3月     | 平成20年 3月     | 平成21年 3月     | 平成22年 3月     |
| 売上高 (千円)                             | 17,839,385   | 18,299,430   | 17,545,375   | 18,034,597   | 17,346,309   |
| 経常利益又は<br>経常損失( ) (千円)               | 194,748      | 245,087      | 305,574      | 674,224      | 74,789       |
| 当期純利益又は<br>当期純損失( ) (千円)             | 201,589      | 90,395       | 465,761      | 2,135,557    | 178,282      |
| 純資産額 (千円)                            | 12,914,072   | 12,883,295   | 12,149,021   | 9,634,687    | 9,392,957    |
| 総資産額 (千円)                            | 18,054,439   | 17,859,487   | 17,972,531   | 16,180,921   | 15,139,427   |
| 1株当たり純資産額 (円)                        | 1,406.56     | 1,399.81     | 1,320.42     | 1,047.46     | 1,021.36     |
| 1株当たり当期純利益<br>金額又は当期純損失金<br>額( ) (円) | 21.95        | 9.85         | 50.77        | 232.90       | 19.45        |
| 潜在株式調整後1株<br>当たり当期純利益金額 (円)          |              | 9.84         |              |              |              |
| 自己資本比率 (%)                           | 71.5         | 71.9         | 67.4         | 59.3         | 61.8         |
| 自己資本利益率 (%)                          |              | 0.7          |              |              |              |
| 株価収益率 (倍)                            |              | 80.2         |              |              |              |
| 営業活動による<br>キャッシュ・フロー (千円)            | 953,245      | 1,265,133    | 404,296      | 173,192      | 962,954      |
| 投資活動による<br>キャッシュ・フロー (千円)            | 694,217      | 1,002,491    | 1,363,167    | 866,470      | 177,425      |
| 財務活動による<br>キャッシュ・フロー (千円)            | 228,378      | 314,110      | 1,023,999    | 617,011      | 636,321      |
| 現金及び現金同等物の<br>期末残高 (千円)              | 1,568,501    | 1,517,528    | 1,581,947    | 1,157,620    | 1,307,019    |
| 従業員数<br>(外、平均臨時<br>雇用者数) (名)         | 597<br>(364) | 611<br>(371) | 591<br>(381) | 603<br>(406) | 545<br>(486) |

(注) 1 売上高には、消費税等は含まれておりません。

2 潜在株式調整後1株当たり当期純利益金額については、第56期、第58期及び第59期は潜在株式は存在しますが1株当たり当期純損失であるため、第60期は1株当たり当期純損失であり、また、潜在株式が存在しないため記載しておりません。

3 純資産額の算定にあたり、第57期から、「貸借対照表の純資産の部の表示に関する会計基準」(企業会計基準第5号)及び「貸借対照表の純資産の部の表示に関する会計基準等の適用指針」(企業会計基準適用指針第8号)を適用しております。

4 自己資本利益率については、第56期、第58期、第59期及び第60期は、当期純損失のため記載しておりません。

5 株価収益率については、第56期、第58期、第59期及び第60期は、当期純損失のため記載しておりません。

## (2) 提出会社の経営指標等

| 回次                                   | 第56期         | 第57期         | 第58期         | 第59期         | 第60期         |
|--------------------------------------|--------------|--------------|--------------|--------------|--------------|
| 決算年月                                 | 平成18年 3月     | 平成19年 3月     | 平成20年 3月     | 平成21年 3月     | 平成22年 3月     |
| 売上高 (千円)                             | 17,387,873   | 17,801,764   | 16,913,375   | 17,323,977   | 16,718,988   |
| 経常利益又は<br>経常損失( ) (千円)               | 210,387      | 245,015      | 342,727      | 680,632      | 157,468      |
| 当期純利益又は<br>当期純損失( ) (千円)             | 166,712      | 98,325       | 485,127      | 2,140,203    | 214,021      |
| 資本金 (千円)                             | 1,617,844    | 1,617,844    | 1,617,844    | 1,617,844    | 1,617,844    |
| 発行済株式総数 (千株)                         | 9,382        | 9,382        | 9,382        | 9,382        | 9,382        |
| 純資産額 (千円)                            | 12,887,427   | 12,807,635   | 12,044,898   | 9,585,710    | 9,299,932    |
| 総資産額 (千円)                            | 17,729,094   | 17,516,137   | 17,583,560   | 15,831,045   | 14,717,585   |
| 1株当たり純資産額 (円)                        | 1,403.65     | 1,395.65     | 1,313.27     | 1,045.72     | 1,014.88     |
| 1株当たり配当額<br>(内1株当たり<br>中間配当額) (円)    | 10.00<br>( ) | 10.00<br>( ) | 8.00<br>( )  | 5.00<br>( )  | ( )          |
| 1株当たり当期純利益<br>金額又は当期純損失金<br>額( ) (円) | 18.15        | 10.71        | 52.88        | 233.41       | 23.35        |
| 潜在株式調整後1株<br>当たり当期純利益金額 (円)          |              | 10.71        |              |              |              |
| 自己資本比率 (%)                           | 72.7         | 73.1         | 68.5         | 60.6         | 63.2         |
| 自己資本利益率 (%)                          |              | 0.77         |              |              |              |
| 株価収益率 (倍)                            |              | 73.76        |              |              |              |
| 配当性向 (%)                             |              | 93.37        |              |              |              |
| 従業員数<br>(外、平均臨時<br>雇用者数) (名)         | 437<br>(317) | 435<br>(323) | 423<br>(334) | 405<br>(362) | 378<br>(442) |

(注) 1 売上高には、消費税等は含まれておりません。

2 潜在株式調整後1株当たり当期純利益金額については、第56期、第58期及び第59期は潜在株式は存在しますが1株当たり当期純損失であるため、第60期は1株当たり当期純損失であり、また、潜在株式が存在しないため記載しておりません。

3 純資産額の算定にあたり、第57期から、「貸借対照表の純資産の部の表示に関する会計基準」(企業会計基準第5号)及び「貸借対照表の純資産の部の表示に関する会計基準等の適用指針」(企業会計基準適用指針第8号)を適用しております。

4 自己資本利益率については、第56期、第58期、第59期及び第60期は、当期純損失のため記載しておりません。

5 株価収益率については、第56期、第58期、第59期及び第60期は、当期純損失のため記載しておりません。

## 2 【沿革】

当社は、昭和51年7月20日に中山商事株式会社の商号(昭和62年11月4日付、旭松食品株式会社に商号変更)をもって資本金2,000千円で、兵庫県宝塚市に設立されましたが、旭松食品株式会社(昭和25年12月19日設立、本店所在地長野県飯田市)の株式の額面金額を変更(1株の額面金額10,000円を50円に変更)するため、昭和63年11月1日を合併期日として同社を吸収合併、本店を長野県飯田市に移転しております。

合併前の当社は、休眠状態にあり、法律上消滅した旭松食品株式会社が実質上の存続会社であるため、合併までの会社の沿革については、実質上の存続会社について記載しております。

| 年月       | 沿革   |
|----------|--|
| 昭和25年12月 | 長野県下伊那郡松尾村に資本金3,500千円をもって旭松凍豆腐株式会社を設立、以降操業準備に入る。                       |
| 昭和26年5月  | 設立場所において製造販売を開始。   |
| 昭和37年8月  | 飯田市駄科に天竜第一工場を建設。   |
| 昭和37年12月 | 本店を長野県飯田市松尾から飯田市駄科に移転、旧本店を飯田工場とする。                                     |
| 昭和44年4月  | 仙台市に仙台事務所(現 北日本営業所)を開設。  |
| 昭和44年5月  | 飯田工場内に研究所を開設。  |
| 昭和46年6月  | 信州豆腐販売株式会社(子会社)設立(昭和56年4月、信州食品株式会社に商号変更)。                              |
| 昭和53年7月  | 天竜第一工場に食品研究所を新設、飯田工場内の研究所を廃止。  |
| 昭和56年7月  | 飯田市駄科に天竜第二工場を開設し、即席みそ汁「生みそずい」の生産開始。同年9月より発売。                           |
| 昭和58年1月  | 旭松食品株式会社に社名変更。   |
| 昭和59年11月 | 納豆「なっとういち」を発売。   |
| 昭和60年6月  | ダイヤ豆腐株式会社、並びに信州食品株式会社を吸収合併。合併に伴い、伊那工場、東京支店、大阪支店及び広島営業所を継承。             |
| 昭和61年10月 | 下伊那郡高森町に高森工場を新設し、「なっとういち」の生産開始。  |
| 昭和62年1月  | 飯田市駄科に旭ホールを開設。   |
| 昭和62年8月  | 名古屋市千種区に名古屋出張所(現 中部営業所)を開設。  |
| 昭和63年4月  | 福岡市博多区に福岡出張所(現 福岡営業所)を開設。  |
| 昭和63年11月 | 額面変更のため旭松食品株式会社(本社 神戸市)と合併。  |
| 平成2年4月   | 大阪市淀川区に本社機能を移転。  |
| 平成3年7月   | 香川県高松市に高松出張所(現 高松営業所)を開設。  |
| 平成4年9月   | 大阪証券取引所市場第二部に上場。   |
| 平成5年8月   | 兵庫県小野市に小野工場を新設。  |
| 平成7年5月   | 飯田市駄科にロジスティクスセンターを新設。  |
| 平成9年11月  | 埼玉県比企郡吉見町に埼玉工場を新設。   |
| 平成10年3月  | 子会社、旭松フレッシュシステム株式会社(現 連結子会社)を設立。                                       |
| 平成13年10月 | 芝配送株式会社(平成18年4月、株式会社A.F.Bに商号変更)の第三者割当による新株を旭松フレッシュシステム株式会社が引受(子会社となる)。 |
| 平成16年6月  | 子会社、青島旭松康大食品有限公司(現 連結子会社)を中華人民共和国山東省膠南市に設立。                            |
| 平成17年12月 | 関連会社、新鮮納豆株式会社を大韓民国忠清北道槐山郡に設立。  |
| 平成19年6月  | 貿易子会社、青島旭松康大進出口有限公司(現 連結子会社)を中華人民共和国山東省膠南市に設立。                         |
| 平成20年7月  | 旭松フレッシュシステム株式会社と株式会社A.F.Bが合併。(存続会社は旭松フレッシュシステム株式会社)                    |
| 平成21年8月  | 子会社、青島旭康農業発展有限公司(現 連結子会社)を中華人民共和国山東省膠南市に設立。                            |

### 3 【事業の内容】

当社の企業集団は、当社及び子会社旭松フレッシュシステム㈱、青島旭松康大食品有限公司、青島旭松康大進出口有限公司、青島旭康農業発展有限公司並びに関連会社新鮮納豆㈱で構成され凍豆腐、加工食品、納豆等の食品製造販売を主な内容とした事業活動を行っております。旭松フレッシュシステム㈱は当社製品等の物流業務を、青島旭松康大食品有限公司並びに青島旭康農業発展有限公司は当社の即席みそ汁用食材の製造等を行うことを、青島旭松康大進出口有限公司は中国での販売及び貿易業務を行うことを、新鮮納豆㈱は韓国での納豆製造、販売を主目的としております。

なお、青島旭康農業発展有限公司は、青島旭松康大食品有限公司が主になめこの生産を行うため平成21年8月18日付けで新たに設立し、連結子会社といたしました。

#### 事業の系統図

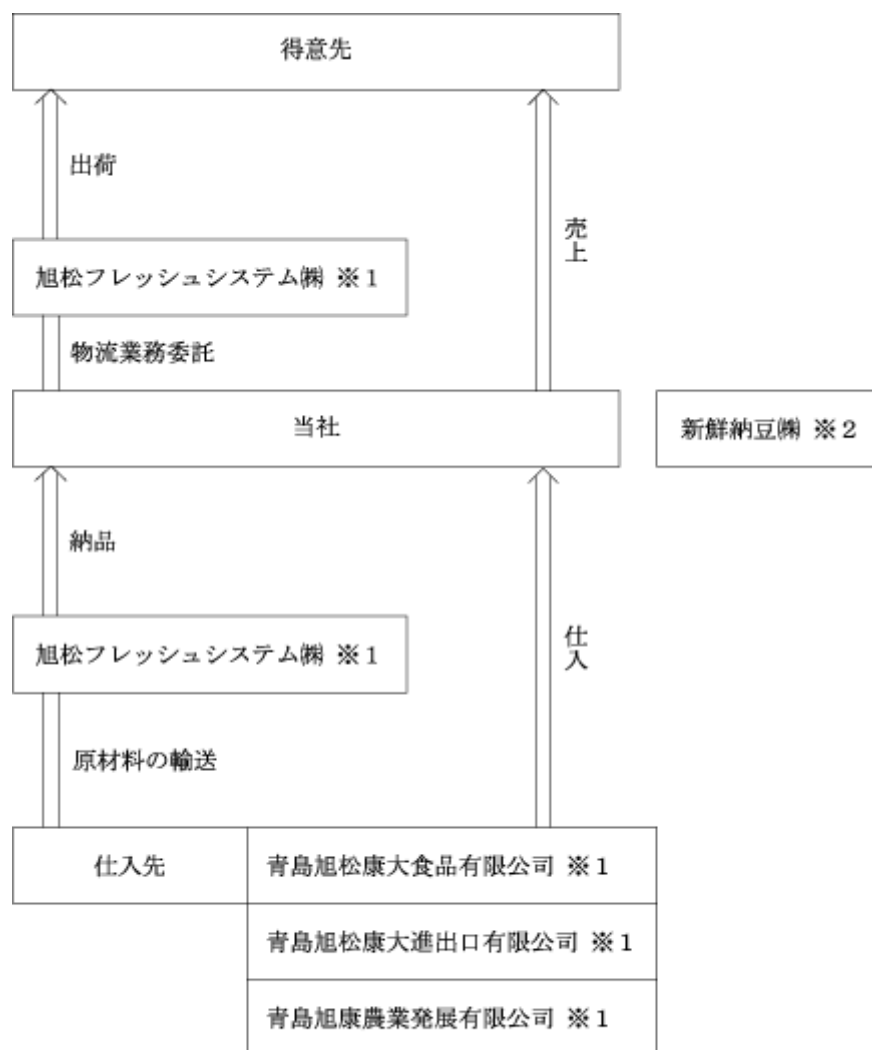

※1 連結子会社  
※2 持分法非適用関連会社

#### 4 【関係会社の状況】

##### 連結子会社

| 名称                    | 住所       | 資本金<br>(百万円)     | 主要な事業<br>の内容    | 議決権の所有<br>割合(%)     | 関係内容   |
|-----------------------|----------|------------------|-----------------|---------------------|--|
| 旭松フレッシュシステム㈱<br>(注) 1 | 長野県飯田市   | 50               | 食料品事業           | 100                 | 当社製品の梱包・輸送・保管、原材料の輸送を行っております。<br>また、銀行借入に対する債務保証を行っております。<br>役員の兼任2名 |
| 青島旭松康大食品有限公司<br>(注) 1 | 中国山東省膠南市 | 26,485<br>(千人民元) | 即席みそ汁用具材料の製造・販売 | 90                  | 当社の即席みそ汁用具材料の製造を行っております。<br>また、銀行借入に対する債務保証を行っております。<br>役員の兼任1名      |
| 青島旭松康大進出口有限公司         | 中国山東省膠南市 | 200<br>(千人民元)    | 中国での食料品販売及び貿易業務 | 90<br>(90)<br>(注) 2 | 当社が輸入する中国産品の貿易業務、及び当社製品の中国での販売を行っております。<br>役員の兼任1名                   |
| 青島旭康農業発展有限公司          | 中国山東省膠南市 | 1,000<br>(千人民元)  | なめこ等生産          | 90<br>(90)<br>(注) 2 | 当社の即席みそ汁用具材料等の製造を行っております。<br>役員の兼任1名                                 |

(注) 1 特定子会社であります。

2 議決権の所有割合の( )内は間接所有割合で内数であります。

#### 5 【従業員の状況】

##### (1) 連結会社の状況

平成22年3月31日現在

|       | 従業員数(名)  |
|-------|----------|
| 食料品事業 | 545〔486〕 |
| 合計    | 545〔486〕 |

(注) 1 従業員数は就業人員であり、臨時従業員数は〔 〕内に年間の平均人員を外書で記載しております。

2 臨時従業員には、パートタイマー及び嘱託契約の従業員を含み、派遣社員を除いております。

##### (2) 提出会社の状況

平成22年3月31日現在

| 従業員数(名)  | 平均年齢(歳) | 平均勤続年数(年) | 平均年間給与(千円) |
|----------|---------|-----------|------------|
| 378〔442〕 | 40.3    | 15.8      | 4,339      |

(注) 1 従業員数は就業人員であり、臨時従業員数は〔 〕内に年間の平均人員を外書で記載しております。

2 臨時従業員には、パートタイマー及び嘱託契約の従業員を含み、派遣社員を除いております。

3 平均年間給与は、賞与及び基準外賃金を含んでおります。

##### (3) 労働組合の状況

当社グループには旭松食品労働組合があり、UIゼンセン同盟フード・サービス部に所属しております。組合員数は314名であり労働組合との間に特記すべき事項はありません。

## 第2 【事業の状況】

### 1 【業績等の概要】

#### (1) 業績

当連結会計年度におけるわが国経済は、政府の経済対策などにより一部持ち直しの傾向がみられましたが、企業業績の低迷は継続しており、雇用情勢や所得環境は改善されず、個人消費も伸び悩むなど引き続き厳しい状況で推移しました。

食品業界におきましては、消費者の生活防衛色はますます強まり、更なる低価格志向が進み販売単価の下落が続いております。

このような状況の中で、当社グループは食品メーカーとして原点に立ち返り、主力事業への注力と収益力の改善に向けた経営活動を行ってまいりました。

この結果、当連結会計年度の売上高は、納豆部門で市場の縮小や販売競争激化により減少し、順調に推移していた加工食品部門の伸びが止まったことなどにより、173億4千6百万円（前年同期比3.8%減）となりました。

利益面では、不採算製品の改廃、固定費の削減、新規事業投資の凍結、設備投資の抑制などを推進してまいりました。なお、本年1月には納豆を主としたチルド製品の販売エリアの縮小と、その主たる生産工場の閉鎖を決定するなど、積極的に不採算部門の見直しを進めてまいりました。また、主原料である大豆や原油価格の異常な高騰は落ち着きましたが、なお高値の水準が続く中、販売単価の下落は継続しており、前連結会計年度に比べ大幅な改善とはなりませんが、営業損失4千5百万円（前年同期は6億7千4百万円の損失）、経常損失7千4百万円（前年同期は6億7千4百万円の損失）と、利益計上には至りませんでした。なお、前述の販売エリアの縮小及び工場閉鎖に関連し特別損失として事業構造改善費用を見込んだこともあり、当期純損失は1億7千8百万円（前年同期は21億3千5百万円の損失）となりました。

部門別概況は、次のとおりであります。

#### [凍豆腐部門]

凍豆腐につきましては、市場は微減傾向が続いておりましたが、農林水産省発行の「新型インフルエンザに備えた家庭用食料品備蓄ガイド」にとりあげられたこともあり期初に売上高を伸ばし、45億8千7百万円（前年同期比0.7%増）となりました。

#### [加工食品部門]

加工食品につきましては、袋入りタイプで既存品のリニューアルを行いました。期後半に徳用品の販売競争が激化し売上高が減少いたしました。カップタイプでは既存品のリニューアル及び新商品の投入を行い春雨スープなどを中心に売上の拡大に努めました。この結果、売上高は53億9千6百万円（前年同期比0.8%減）と微減いたしました。

#### [納豆部門]

納豆につきましては、市場は縮小傾向にあり、さらに供給過剰な状態が続いており同業他社との熾烈な競争に拍車がかかっております。その結果、売上高は52億4千7百万円（前年同期比8.9%減）と大きく減少いたしました。なお、昨年6月末に北海道エリアの販売を撤退し、本年1月には関東、東海エリアについて今後の業績回復が見込めないと判断し、本年5月をもって販売を終了する決断をいたしました。

#### [その他部門]

その他部門につきましては、医療用食材が順調に売上を伸ばしたものの機能性素材ビタミンKが減少したことにより、売上高は21億1千5百万円（前年同期比7.2%減）となりました。

## (2) キャッシュ・フローの状況

### (営業活動によるキャッシュ・フロー)

当連結会計年度における営業活動による現金及び現金同等物(以下「資金」という。)の増加は、9億6千2百万円であります。

資金の増加の主な要因は、税金等調整前当期純損失1億1千7百万円があったものの、減価償却費9億4千万円及びたな卸資産の減少額2億6千万円があったことによるものです。

また、前連結会計年度に比べ資金の流入額が11億3千6百万円増加しております。この主な要因は、有形固定資産の減損損失の計上差額が12億1千7百万円減少となったものの、税金等調整前当期純損失が前期比で16億1千5百万円減少したこと、また、たな卸資産の増減差額5億8千7百万円、売上債権の増減差額1億8千3百万円などによるものです。

### (投資活動によるキャッシュ・フロー)

当連結会計年度における投資活動による資金の減少は、1億7千7百万円であります。

資金の減少の主な要因は、投資有価証券の売却による収入が1億3千8百万円あったものの、有形固定資産の取得による支出2億5千8百万円及び無形固定資産の取得による支出6千7百万円があったことによるものです。

また、前連結会計年度に比べ資金の流出額が6億8千9百万円減少しております。この主な要因は、投資有価証券の売却による収入が1億7千2百万円減少したものの、設備投資の抑制により有形固定資産の取得による支出を9億5千万円減少させたことなどによるものです。

### (財務活動によるキャッシュ・フロー)

当連結会計年度における財務活動による資金の減少は、6億3千6百万円であります。

資金の減少の主な要因は、長期借入による収入7億円やセール・アンド・リースバックによる収入3億円があったものの、短期借入金の減少額9億4千3百万円及び長期借入金の約定弁済5億3百万円があったことによるものです。

また、前連結会計年度に比べ資金の流出額が12億5千3百万円増加しております。この主な要因は、前連結会計年度に11億6千万円増加した短期借入金、当連結会計年度には9億4千3百万円減少し、長期借入金による収入7億円及びセール・アンド・リースバック取引による収入3億円で借り換えを行った増減差額によるものです。

以上により当連結会計年度末における資金は、前連結会計年度末に比べ1億4千9百万円増加し、13億7百万円となりました。



## 2 【生産、受注及び販売の状況】

### (1) 主要製品の生産実績

| 品目               | 金額(千円)     | 前年同期比(%) |
|------------------|------------|----------|
| 凍豆腐              | 4,715,240  | 2.3      |
| 加工食品<br>(即席みそ汁等) | 5,330,992  | 2.8      |
| 納豆               | 5,249,102  | 8.5      |
| 合計               | 15,295,336 | 4.7      |

(注) 金額は期中平均販売価格で表示しており、消費税等は含まれておりません。

### (2) 受注状況

当社グループは見込生産をしておりますので、受注状況について記載すべき事項はありません。

### (3) 販売実績

| 品目               | 金額(千円)     | 前年同期比(%) |
|------------------|------------|----------|
| 凍豆腐              | 4,587,323  | 0.7      |
| 加工食品<br>(即席みそ汁等) | 5,396,235  | 0.8      |
| 納豆               | 5,247,591  | 8.9      |
| その他              | 2,115,158  | 7.2      |
| 合計               | 17,346,309 | 3.8      |

(注) 1 主な相手先別の販売実績及び総販売実績に対する割合は次のとおりであります。

| 相手先     | 前連結会計年度<br>(自平成20年4月1日<br>至平成21年3月31日) |       | 当連結会計年度<br>(自平成21年4月1日<br>至平成22年3月31日) |       |
|---------|--|-------|--|-------|
|         | 金額(千円)                                 | 割合(%) | 金額(千円)                                 | 割合(%) |
| 三菱商事(株) | 10,648,315                             | 59.0  | 10,679,278                             | 61.6  |

2 上記の金額には、消費税等は含まれておりません。

### 3 【対処すべき課題】

今後の見通しといたしましては、原油や穀物相場は不安定な状況が続く、当社グループの主原料であります大豆や包装材料・燃料費にも影響を及ぼす状況は続くものと思われ、また、少子高齢化、人口減少により市場の量的拡大が見込めない中で、消費者の購買行動はますます防衛色を強め低価格志向が続く、企業間競争は更に激化しております。加えて食に対する安全・安心への要求はますます高まるものと思われ、当社グループを取り巻く経営環境は依然厳しい状況が続くものと思われ、

このような状況の中で、当社グループは、経営理念に掲げる「品質第一」を最重要課題とし、品質管理体制をより充実させ、お客様に安心して購入いただける製品の原材料を安定的に確保できる体制を構築してまいります。

また、当社は平成21年4月1日に経営資源の集中とシンプルかつスピーディな意思決定を目的とし、生産、営業、グループ戦略、管理の4本部制とする経営体制に刷新いたしました。今後もコンプライアンス体制や内部統制システムの整備・運用を強化し、企業の社会的責任を果たし、徹底した効率化の追求によるコスト競争力のアップや不採算部門、製品の改廃を加速し、収益確保に努め営業利益の黒字化に努めてまいります。

なお、当社株式の大量取得を目的とした買付等が行われた場合、それに応じるか否かは株主の皆様の共同利益に照らして慎重に判断すべきものと考えております。現時点では、敵対的買収等に関しまして、防衛策は導入しておりませんが、今後も継続的に検討を行ってまいります。

### 4 【事業等のリスク】

当社グループの財政状態及び経営成績等に影響を及ぼす可能性のあるリスクは主として下記のような事項が考えられます。当社グループはこれらのリスクに対して、その発生の回避、また、発生した場合の影響について最小限に止める努力をいたします。

なお、文中における将来に関する事項は、当連結会計年度末現在において当社グループが判断したものであります。

#### (1) 食の安全性

近年、食品業界におきましては、遺伝子組換え、農薬混入、BSEや鳥・豚インフルエンザなど様々な問題が噴出し続けており、消費者の食に対する安全性への関心は非常に高いものとなっております。当社グループでは、食の安全性については最重要課題と位置づけており「品質マネジメントシステムISO9001：2000年版認証」の取得等品質管理の強化を図っております。また、トレーサビリティ・システムを構築し原材料の原産地、製品の製造・流通等の履歴管理により、万一食品事故が発生した場合の迅速な原因究明、回収等のリスクを最低限に止めるよう推進しております。しかしながら、予期せぬ問題等の発生により当社グループの経営成績に影響を及ぼす可能性があります。

#### (2) 主要原材料

当社グループの主要原材料は農産物であり、米国、カナダ、中国等からの輸入に大きく依存しております。輸入制限等により、原材料が調達できなくなった場合、生産活動に支障をきたし当社グループの存続に重大な影響を及ぼします。

なお、相場価格の変動や為替相場の変動によっても当社の経営成績に影響を及ぼす可能性があります。

(3) 退職給付債務

当社グループの退職給付費用及び債務は、割引率等数理計算上で設定される前提条件や年金資産の期待運用収益率に基づいて算出されております。実際の結果が前提条件と異なる場合、又は前提条件が変更された場合、その影響は蓄積され、将来にわたって規則的に認識されるため、一般的には将来期間において認識される費用及び計上される債務に影響を及ぼします。よって、今後の動向によっては当社グループの財政状態及び経営成績に影響を与える可能性があります。

(4) 財政状態、経営成績及びキャッシュ・フローの大幅な変動

当社グループは、日本国内での食料品の製造及び販売を主体に事業活動を行っておりますが、人口減少による総需要の減少、安全性確保によるコスト増、市場での安価販売競争など様々な減益リスクに晒されております。安定的な利益の計上を目指し、事業活動を行っておりますが、急激な経営環境の変化があった場合、当社グループの財政状態及び経営成績に大幅な変動が発生する可能性があります。

(5) 重要事象等

当社グループは、当連結会計年度において営業利益の計上を目指しておりましたが、4千5百万円の損失を計上することとなり、3期連続の営業損失となりました。また前連結会計年度には営業キャッシュ・フローでもマイナスとなりました。これらにより、継続企業の前提に関する重要事象等が存在しております。当連結会計年度においては事業改善の施策により営業キャッシュ・フローは大きく改善し、営業損失も前連結会計年度と比較して大きく改善とはなっております。今後についても更なる経営改善活動を進めてまいります。

5 【経営上の重要な契約等】

該当事項はありません。

6 【研究開発活動】

当社グループでは、「お客様により快適で健康な食生活を提供する」という企業理念のもとに、常にお客様の立場に立った商品開発を基本方針にして、以下のような研究開発を行いました。

(1) 研究開発

商品開発においては、凍豆腐部門で一般市販品は6アイテム、業務用4アイテム、こうや総菜3アイテムを発売し、加工食品部門では、袋入りタイプで「生みそずいおいしさよりどり徳用10食」等28アイテム、カップタイプで「カップ生みそずいとん汁」等44アイテムの新商品・リニューアル商品を発売しました。納豆部門では「納豆いち 旨辛納豆3段」等16アイテムまたフリーズドライ製法で仕上げたおつまみ納豆も10アイテムを発売しました。

基盤研究では新規な機能を有する納豆菌育種に関して研究し、特許出願、学会発表、論文化いたしました。

(2) 研究体制

既存事業における新商品とリニューアル商品の商品開発・技術開発は、営業企画部商品開発チームと食品研究所が連携し進めております。

将来事業については、事業企画部、食品研究所が連携し行っております。

(3) 研究開発費用

当連結会計年度における研究開発費は7千5百万円であります。

## 7 【財政状態、経営成績及びキャッシュ・フローの状況の分析】

### (1) 経営成績

#### 売上高

売上高につきましては、前連結会計年度に比べ6億8千8百万円減収の173億4千6百万円(前年同期比3.8%減)となりました。

部門別には、凍豆腐の売上高は、市場は微減傾向が続くも新型インフルエンザの備蓄品にとりあげられたこともあり、45億8千7百万円(前年同期比0.7%増)と微増となりました。加工食品は袋入りタイプで徳用品の販売競争が急速に激化し売上を落とし、カップタイプでの売上増で吸収できず53億9千6百万円(前年同期比0.8%減)となりました。納豆は市場の縮小傾向及び供給過剰による販売競争の激化が依然として続いていることから、52億4千7百万円(前年同期比8.9%減)と大きく減少いたしました。その他においても機能性素材ビタミンKの減少により21億1千5百万円(前年同期比7.2%減)となりました。

#### 営業損益

売上原価につきましては、穀物価格、原油等の異常な高騰は落ち着いたものの、なお高値の水準が続く状況で推移いたしました。主原料であります大豆は前連結会計年度より価格は下落したものの高騰前の価格には戻っておらず、原油価格につきましても同様の状況となっており、売上原価の削減は限定的となっております。

販売費及び一般管理費は、業務効率の改善や役員報酬、管理職給与等の減額による人件費の削減や固定費のコストダウン施策を実施し圧縮を進めてまいりました結果、前連結会計年度に比べ2億4千9百万円減少し、40億3千4百万円(前年同期比5.8%減)となりました。

以上により、営業損失は前連結会計年度に比べ6億2千8百万円減少し、大きく改善したものの、利益計上には至らず4千5百万円の損失を計上することとなりました。

#### 経常損益

長期借入金などへの借換に伴い、支払利息が増加したことなどから、経常損失は前連結会計年度に比べ5億9千9百万円減少したものの、7千4百万円の損失を計上することとなりました。

#### 当期純損益

特別利益では、投資有価証券の売却益が減少したことから、前連結会計年度に比べ1億8千1百万円減少し、6千5百万円計上いたしました。

特別損失では、チルド製品の販売エリア縮小及び工場閉鎖に関連し、事業構造改善費用を5千万円計上したものの、減損損失が大幅に減少したことに伴い、前連結会計年度に比べ11億9千7百万円減少し、1億7百万円計上いたしました。

以上により、当期純損失は前連結会計年度に比べ19億5千7百万円減少し、1億7千8百万円計上いたしました。

また、1株当たり当期純損失は213円45銭減少し、19円45銭の損失となりました。

### (2) 財政状態

#### 資産、負債及び純資産の状況

当連結会計年度の総資産は前連結会計年度に比べ10億4千1百万円減少し、151億3千9百万円(前年同期比6.4%減)となりました。これは、減価償却費の計上を主とした有形固定資産の減少5億9千4百万円やたな卸資産の減少2億5千9百万円及び投資有価証券の売却などによる投資その他資産の減少1億7百万円によるものが主な要因であります。

当連結会計年度の負債は前連結会計年度に比べ7億9千9百万円減少し、57億4千6百万円(前年同期比12.2%減)となりました。これは、前連結会計年度において調達した短期借入金を、当連結会計年度に長期借入金及びセール・アンド・リースバックに借り換えを行ったことなどにより、短期借入金が7億1千1百万円減少し、長期借入金は返済が進んだことから3千4百万円の減少となったことが主な要因であります。

当連結会計年度の純資産は前連結会計年度に比べ2億4千1百万円減少し、93億9千2百万円(前年同期比2.5%減)となりました。これは当期純損失1億7千8百万円を計上したこと、及び剰余金の処分として配当金4千5百万円を計上したことにより利益剰余金が2億2千4百万円減少したことが主な要因であります。

(3) キャッシュ・フローの状況の分析

各キャッシュ・フローの状況につきましては、第2「事業の状況」1「業績等の概要」(2)キャッシュ・フローの状況に記載しております。

(4) 重要事象等について

当社グループは、当連結会計年度において営業利益の計上を目指しておりましたが、4千5百万円の損失を計上することとなり、3期連続の営業損失となりました。前連結会計年度末時点において継続企業的前提に関する重要事象の存在を確認し、長期安定的な経営活動へ繋げるため、当連結会計年度において原材料高騰への対応、コスト削減、不採算部門の撤退、経営体制の刷新、設備投資の抑制と、5つの大項目を掲げ事業改善に注力してまいりました。これらの対処により、一定の成果をあげており、継続企業的前提に関する重要な不確実性はないと認識しておりますが、今後の経営をより強固にすべく次の項目を進めてまいります。

単品収益管理の徹底

当連結会計年度において単品損益管理の充実を掲げ不採算商品の改廃を進めてまいりましたが、市場の変化のスピードはますます速くなってきております。この変化のスピードに遅れることなく対応を行うため、当連結会計年度に情報化の推進を行ってまいりました。今後も、より一層の単品収益管理の徹底により営業利益の向上に努めてまいります。

固定費削減

固定費の削減として当連結会計年度は製造工場での勤務形態変更により時間外労働を圧縮し労務費の抑制を図ってまいりました。また、役員報酬や執行役員・幹部社員の報酬・給与の減額は継続とし人件費の圧縮を行ってまいりました。今後についても更なる固定費削減を継続して行ってまいります。その内容としましては、全社員を対象とした賃金カット、総額人件費削減の施策を検討実施してまいります。また、広告宣伝費・旅費交通費などの販売費及び一般管理費は一層の圧縮を図ってまいります。

不採算部門の撤退

当連結会計年度において、今後業績の向上が見込めないと判断しました納豆部門の販売エリアについて見直しを行いました。北海道エリアは昨年6月に撤退、関東、東海エリアは本年1月開催の取締役会にて撤退を決議いたしました。今後も短期的な利益の創出が困難なものにつきましては撤退、又は一時投資を凍結し既存部門への集中投資を継続してまいります。

キャッシュ・フローの向上

当連結会計年度の設備投資計画につきましては必要最小限にとどめ、大幅に抑制いたしました。今後につきましても、基本方針として新規設備投資は慎重に吟味し投資回収の確実なものに限定して行ってまいります。

また、翌連結会計年度は新たな資金調達を行わず既存借入等の約定弁済を進め財務体質の更なる強化を図ってまいります。

### 第3 【設備の状況】

#### 1 【設備投資等の概要】

当連結会計年度における設備投資(無形固定資産を含む。)の総額は3億2千5百万円であります。その主な内容は、天竜第二工場の加工食品及び凍豆腐の合理化投資、凍豆腐及び納豆製造各工場の品質向上、並びに情報処理の充実のための投資が主なものであります。

また、当連結会計年度の設備投資は、主に自己資金によっており、一部海外子会社の設備投資は、現地金融機関から調達いたしました。

なお、重要な設備の除却又は売却はありません。

#### 2 【主要な設備の状況】

当社グループ(当社及び連結子会社)の主要な設備は次のとおりであります。

##### (1) 提出会社

平成22年3月31日現在

| 事業所<br>(所在地)                | 設備の内容                  | 帳簿価額(千円)          |           |         |        |            |           |        |           | 従業員数<br>(人) |
|-----------------------------|------------------------|-------------------|-----------|---------|--------|------------|-----------|--------|-----------|-------------|
|                             |                        | 土地                |           | 建物      | 構築物    | 機械及び<br>装置 | リース<br>資産 | その他    | 合計        |             |
|                             |                        | 面積<br>(㎡)         | 金額        |         |        |            |           |        |           |             |
| 本店・天竜第一工場<br>(長野県飯田市)       | 凍豆腐等<br>生産設備           | 38,512            | 239,964   | 259,189 | 29,903 | 198,265    | 2,804     | 18,531 | 748,658   | 84<br>(50)  |
| 天竜第二工場<br>(長野県飯田市)          | 即席みそ汁<br>等生産設備         |                   |           | 153,141 | 7,874  | 192,267    |           | 3,836  | 357,120   | 38<br>(144) |
| 飯田工場<br>(長野県飯田市)            | 凍豆腐等<br>生産設備           | 15,244<br>(2,419) | 338,795   | 200,626 | 19,246 | 179,963    |           | 3,947  | 742,580   | 57<br>(36)  |
| 高森工場<br>(長野県下伊那郡高森町)        | 納豆等生産<br>設備            | 18,805<br>〔3,878〕 | 188,843   | 146,101 | 16,207 | 158,663    |           | 3,547  | 513,363   | 22<br>(39)  |
| 伊那工場<br>(長野県上伊那郡箕輪町)        | 凍豆腐、<br>即席みそ汁<br>等生産設備 | 24,084<br>(4,046) | 295,209   | 275,450 | 29,631 | 215,439    | 2,600     | 5,583  | 823,913   | 44<br>(56)  |
| 小野工場<br>(兵庫県小野市)            | 納豆生産<br>設備             | 20,691            | 1,026,403 | 765,544 | 83,802 | 448,513    | 291,636   | 5,163  | 2,621,063 | 21<br>(71)  |
| 埼玉工場<br>(埼玉県比企郡吉見町)         | 納豆生産<br>設備             | 20,857<br>〔3,000〕 | 657,492   | 331,718 | 4,254  | 20,058     |           | 0      | 1,013,523 | 21<br>(40)  |
| 本社・大阪支店<br>(大阪市淀川区)         | その他設備                  | 1,661             | 221,158   | 39,468  | 731    | 309        |           | 17,279 | 278,947   | 46          |
| ロジスティクス<br>センター<br>(長野県飯田市) | 配送設備                   |                   |           | 89,365  | 601    | 573        |           | 614    | 91,154    |             |
| 食品研究所<br>(長野県飯田市)           | 研究開発<br>設備             | 4,588             | 55,530    | 59,837  | 532    | 8,263      |           | 13,573 | 137,738   | 5           |

- (注) 1 帳簿価額「その他」は、車両運搬具及び工具、器具及び備品であります。なお金額には消費税等を含みません。  
2 面積欄の( )内の数値は賃借面積を外書で、また、〔 〕内の数値は賃貸面積を内書で記載しております。  
3 従業員数の( )内の数値は臨時従業員年平均数を外書で記載しております。  
4 帳簿価額には建設仮勘定は含めておりません。  
5 本店・天竜第一工場、天竜第二工場及びロジスティクスセンターは同一敷地内にあるため、土地面積及び金額は本店・天竜第一工場にまとめて記載しております。

##### (2) 国内子会社

平成22年3月31日現在

| 会社名              | 事業所<br>(所在地)    | 設備の内容 | 帳簿価額(千円)  |    |        |       |            |           |        | 従業員数<br>(人) |            |
|------------------|-----------------|-------|-----------|----|--------|-------|------------|-----------|--------|-------------|------------|
|                  |                 |       | 土地        |    | 建物     | 構築物   | 機械及び<br>装置 | リース<br>資産 | その他    |             | 合計         |
|                  |                 |       | 面積<br>(㎡) | 金額 |        |       |            |           |        |             |            |
| 旭松フレッシュ<br>システム㈱ | 本社他<br>(長野県飯田市) | 配送設備  | 〔6,878〕   |    | 81,051 | 5,112 | 7,137      | 57,122    | 15,881 | 166,305     | 22<br>(19) |

- (注) 1 帳簿価額「その他」は、車両運搬具及び工具、器具及び備品であります。なお金額には消費税等を含みません。  
2 面積欄の〔 〕内の数値は賃借面積を外書で記載しております。  
3 従業員数の( )内の数値は臨時従業員年平均数を外書で記載しております。  
4 帳簿価額には建設仮勘定は含めておりません。

(3) 国外子会社

平成22年3月31日現在

| 会社名              | 事業所<br>(所在地)          | 設備の内容       | 帳簿価額(千円)  |    |         |        |            |        |         | 従業員数<br>(人) |
|------------------|-----------------------|-------------|-----------|----|---------|--------|------------|--------|---------|-------------|
|                  |                       |             | 土地        |    | 建物      | 構築物    | 機械及び<br>装置 | その他    | 合計      |             |
|                  |                       |             | 面積<br>(㎡) | 金額 |         |        |            |        |         |             |
| 青島旭松康大<br>食品有限公司 | 本社他<br>(中国山東省<br>膠南市) | 食料品<br>製造設備 | (20,000)  |    | 168,706 | 18,290 | 103,620    | 10,821 | 301,438 | 115         |

- (注) 1 帳簿価額「その他」は、車両運搬具及び工具、器具及び備品であります。  
2 面積欄の( )内の数値は賃借面積を外書で記載しております。  
3 帳簿価額には建設仮勘定は含めておりません。

3 【設備の新設、除却等の計画】

当社グループ(当社及び連結子会社)の設備投資については市場の需要、品質に対する要望等の情報収集を行い、長期的な投資効率を総合的に判断しながら年度予算を策定しております。

当連結会計年度末現在における重要な設備の新設、除却等の計画につきましては、経常的な設備の更新のための除却等を除き、計画はありません。

## 第4 【提出会社の状況】

### 1 【株式等の状況】

#### (1) 【株式の総数等】

##### 【株式の総数】

| 種類   | 発行可能株式総数(株) |
|------|-------------|
| 普通株式 | 28,400,000  |
| 計    | 28,400,000  |

##### 【発行済株式】

| 種類   | 事業年度末現在<br>発行数(株)<br>(平成22年3月31日) | 提出日現在<br>発行数(株)<br>(平成22年6月29日) | 上場金融商品取引所<br>名又は登録認可金融<br>商品取引業協会名 | 内容   |
|------|-----------------------------------|---------------------------------|------------------------------------|--|
| 普通株式 | 9,382,943                         | 9,382,943                       | 大阪証券取引所<br>(市場第二部)                 | 完全議決権株式であり、権利<br>内容に何ら限定のない当社に<br>おける標準となる株式<br>単元株式数は1,000株であり<br>ます。 |
| 計    | 9,382,943                         | 9,382,943                       |                                    |  |

#### (2) 【新株予約権等の状況】

該当事項はありません。

#### (3) 【行使価額修正条項付新株予約権付社債券等の行使状況等】

平成22年2月1日以後に開始する事業年度に係る有価証券報告書から適用されるため、記載事項はありません。

#### (4) 【ライツプランの内容】

該当事項はありません。

#### (5) 【発行済株式総数、資本金等の推移】

| 年月日       | 発行済株式<br>総数増減数<br>(株) | 発行済株式<br>総数残高<br>(株) | 資本金増減額<br>(千円) | 資本金残高<br>(千円) | 資本準備金<br>増減額<br>(千円) | 資本準備金<br>残高<br>(千円) |
|-----------|-----------------------|----------------------|----------------|---------------|----------------------|---------------------|
| 平成5年5月20日 | 852,994               | 9,382,943            |                | 1,617,844     |                      | 1,632,423           |

(注) 株式分割 1 : 1.1



(6) 【所有者別状況】

平成22年3月31日現在

| 区分          | 株式の状況(1単元の株式数1,000株) |       |          |        |       |    |       |        | 単元未満株式の状況(株) |
|-------------|----------------------|-------|----------|--------|-------|----|-------|--------|--------------|
|             | 政府及び地方公共団体           | 金融機関  | 金融商品取引業者 | その他の法人 | 外国法人等 |    | 個人その他 | 計      |              |
|             |                      |       |          |        | 個人以外  | 個人 |       |        |              |
| 株主数(人)      |                      | 9     | 7        | 77     |       |    | 1,143 | 1,236  |              |
| 所有株式数(単元)   |                      | 977   | 16       | 2,151  |       |    | 6,117 | 9,261  | 121,943      |
| 所有株式数の割合(%) |                      | 10.55 | 0.17     | 23.23  |       |    | 66.05 | 100.00 |              |

(注) 自己株式219,407株は「個人その他」に219単元、「単元未満株式の状況」に407株含まれております。なお期末日現在の実質的な所有株式数は、219,407株であります。

(7) 【大株主の状況】

平成22年3月31日現在

| 氏名又は名称     | 住所              | 所有株式数(千株) | 発行済株式総数に対する所有株式数の割合(%) |
|------------|-----------------|-----------|------------------------|
| 三菱商事株式会社   | 東京都千代田区丸の内2 3 1 | 511       | 5.44                   |
| 株式会社 八十二銀行 | 長野県長野市御所岡田178 8 | 452       | 4.82                   |
| 木下博隆       | 東京都八王子市         | 347       | 3.70                   |
| 赤羽源一郎      | 京都府京田辺市         | 328       | 3.49                   |
| 旭松食品従業員持株会 | 大阪市淀川区田川3 7 3   | 320       | 3.41                   |
| 株式会社 ヒメカン  | 兵庫県姫路市飯田長越492 1 | 274       | 2.92                   |
| 藤徳物産株式会社   | 岡山県倉敷市西中新田525 6 | 274       | 2.92                   |
| 熊谷政敏       | 長野県飯田市          | 226       | 2.41                   |
| 株式会社 大乾    | 大阪市福島区野田1 1 86  | 224       | 2.39                   |
| 株式会社 日阪製作所 | 大阪市中央区伏見町4 2 14 | 213       | 2.27                   |
| 計          |                 | 3,173     | 33.81                  |

(注) 1 所有株式数は、千株未満は切り捨てて表示しております。  
2 上記のほか、当社は、自己株式 219千株(2.33%)を保有しております。

(8) 【議決権の状況】  
【発行済株式】

平成22年3月31日現在

| 区分             | 株式数(株)                      | 議決権の数(個) | 内容                        |
|----------------|-----------------------------|----------|---------------------------|
| 無議決権株式         |                             |          |                           |
| 議決権制限株式(自己株式等) |                             |          |                           |
| 議決権制限株式(その他)   |                             |          |                           |
| 完全議決権株式(自己株式等) | (自己保有株式)<br>普通株式<br>219,000 |          | 権利内容に何ら限定のない当社における標準となる株式 |
| 完全議決権株式(その他)   | 普通株式<br>9,042,000           | 9,042    | 同上                        |
| 単元未満株式         | 普通株式<br>121,943             |          |                           |
| 発行済株式総数        | 9,382,943                   |          |                           |
| 総株主の議決権        |                             | 9,042    |                           |

【自己株式等】

平成22年3月31日現在

| 所有者の氏名<br>又は名称       | 所有者の住所         | 自己名義<br>所有株式数<br>(株) | 他人名義<br>所有株式数<br>(株) | 所有株式数<br>の合計<br>(株) | 発行済株式総数<br>に対する所有<br>株式数の割合(%) |
|----------------------|----------------|----------------------|----------------------|---------------------|--------------------------------|
| (自己保有株式)<br>旭松食品株式会社 | 長野県飯田市駄科1008番地 | 219,000              |                      | 219,000             | 2.33                           |
| 計                    |                | 219,000              |                      | 219,000             | 2.33                           |

(9) 【ストックオプション制度の内容】

該当事項はありません。

## 2 【自己株式の取得等の状況】

【株式の種類等】 会社法第155条第7号による普通株式の取得

### (1) 【株主総会決議による取得の状況】

該当事項はありません。

### (2) 【取締役会決議による取得の状況】

該当事項はありません。

### (3) 【株主総会決議又は取締役会決議に基づかないものの内容】

| 区分              | 株式数(株) | 価額の総額(千円) |
|-----------------|--------|-----------|
| 当事業年度における取得自己株式 | 3,100  | 1,426     |
| 当期間における取得自己株式   | 463    | 155       |

(注) 当期間における取得自己株式には、平成22年6月1日から有価証券報告書提出日までの単元未満株式の買取りによる株式数は含めておりません。

### (4) 【取得自己株式の処理状況及び保有状況】

| 区分                          | 当事業年度   |             | 当期間    |             |
|-----------------------------|---------|-------------|--------|-------------|
|                             | 株式数(株)  | 処分価額の総額(千円) | 株式数(株) | 処分価額の総額(千円) |
| 引き受ける者の募集を行った取得自己株式         |         |             |        |             |
| 消却の処分を行った取得自己株式             |         |             |        |             |
| 合併、株式交換、会社分割に係る移転を行った取得自己株式 |         |             |        |             |
| その他                         |         |             |        |             |
| 保有自己株式数                     | 219,407 |             | 463    |             |

(注) 当期間における保有自己株式には、平成22年6月1日から有価証券報告書提出日までの単元未満株式の買取りによる株式数は含めておりません。

## 3 【配当政策】

当社は、株主に対する利益還元を重要課題として位置づけており、経営基盤の強化を図りつつ、業績に裏付けられた成果の配分を安定的に行うことを基本方針としています。当社の剰余金の配当は中間配当及び期末配当の2回行うことができる旨を定款で定めており配当の決定機関は中間配当は取締役会、期末配当は株主総会であります。

当事業年度の剰余金の配当につきましては、継続的な安定配当の基本方針ではございますが、3期連続の損失を計上しているため、期末配当を見送り、無配としております。

#### 4 【株価の推移】

##### (1) 【最近5年間の事業年度別最高・最低株価】

| 回次    | 第56期    | 第57期    | 第58期    | 第59期    | 第60期    |
|-------|---------|---------|---------|---------|---------|
| 決算年月  | 平成18年3月 | 平成19年3月 | 平成20年3月 | 平成21年3月 | 平成22年3月 |
| 最高(円) | 869     | 910     | 790     | 700     | 510     |
| 最低(円) | 600     | 700     | 552     | 406     | 312     |

(注) 最高・最低株価は、大阪証券取引所市場第二部における株価を記載しております。

##### (2) 【最近6月間の月別最高・最低株価】

| 月別    | 平成21年<br>10月 | 11月 | 12月 | 平成22年<br>1月 | 2月  | 3月  |
|-------|--------------|-----|-----|-------------|-----|-----|
| 最高(円) | 467          | 470 | 469 | 453         | 438 | 406 |
| 最低(円) | 450          | 445 | 441 | 421         | 408 | 312 |

(注) 最高・最低株価は、大阪証券取引所市場第二部における株価を記載しております。

5 【役員の状況】

| 役名          | 職名                         | 氏名   | 生年月日         | 略歴  | 任期   | 所有株式数<br>(千株) |
|-------------|----------------------------|------|--------------|---|------|---------------|
| 代表取締役<br>社長 | 管理本部長                      | 木下博隆 | 昭和37年2月5日生   | 昭和60年4月 日本電気㈱入社<br>平成4年9月 当社入社<br>平成13年4月 当社チルド営業部長<br>平成15年1月 当社西日本営業統括部長<br>平成15年6月 当社執行役員西日本営業統括部長<br>平成16年4月 当社執行役員営業副本部長<br>平成17年4月 当社執行役員チルド事業カンパニー長<br>平成17年6月 当社取締役執行役員チルド事業カンパニー長<br>平成18年4月 当社常務取締役執行役員経営企画担当<br>平成20年4月 当社常務取締役執行役員グループ戦略本部長<br>平成21年4月 当社代表取締役社長執行役員管理本部長(現任)<br>平成22年4月 旭松フレッシュシステム㈱代表取締役社長(現任)  | (注)3 | 347           |
| 取締役         | 生産本部長兼<br>生産技術部長           | 田中三男 | 昭和25年10月25日生 | 昭和48年4月 当社入社<br>平成8年4月 当社チルド生産部長<br>平成15年1月 当社チルド生産統括部長<br>平成15年6月 当社執行役員チルド生産統括部長<br>平成17年4月 当社執行役員チルド事業カンパニー副カンパニー長<br>平成18年4月 当社執行役員チルド事業カンパニー長<br>平成19年6月 当社取締役執行役員チルド事業カンパニー長<br>平成20年4月 当社取締役執行役員生産本部長兼購買部長兼チルド生産部長<br>平成21年4月 当社取締役執行役員生産本部長<br>平成21年6月 当社取締役執行役員生産本部長兼生産技術部長(現任)<br>平成22年3月 青島旭松康大食品有限公司董事長(現任)<br>青島旭松康大進出口有限公司董事長(現任)<br>青島旭康農業発展有限公司董事長(現任)<br>新鮮納豆㈱共同代表(現任) | (注)3 | 2             |
| 取締役         | 生産副本部長<br>兼生産管理部<br>長兼購買部長 | 湯沢浩人 | 昭和35年9月28日生  | 昭和54年3月 当社入社<br>平成11年4月 当社天竜第二工場長<br>平成15年1月 当社凍豆腐生産統括部長<br>平成15年6月 当社執行役員凍豆腐生産統括部長<br>平成17年4月 当社執行役員ドライ事業カンパニー副カンパニー長<br>平成20年4月 当社執行役員生産副本部長兼生産管理部長<br>平成21年6月 当社取締役執行役員生産副本部長兼生産管理部長<br>平成21年11月 当社取締役執行役員生産副本部長兼生産管理部長兼購買部長(現任)   | (注)3 | 5             |
| 取締役         | グループ戦略<br>本部長兼事業<br>企画部長   | 蒲田充浩 | 昭和38年5月16日生  | 昭和62年4月 当社入社<br>平成13年7月 当社チルド関西営業所長<br>平成17年4月 当社チルド関西支店長<br>平成18年4月 当社チルド事業カンパニー副カンパニー長<br>平成18年6月 当社執行役員チルド事業カンパニー副カンパニー長<br>平成20年4月 当社執行役員事業企画部長<br>平成21年4月 当社執行役員グループ戦略本部長兼事業企画部長<br>平成21年6月 当社取締役執行役員グループ戦略本部長兼事業企画部長(現任)  | (注)3 | 1             |

| 役名    | 職名  | 氏名      | 生年月日         | 略歴   |   | 任期   | 所有株式数<br>(千株) |
|-------|---|---------|--------------|--|---|------|---------------|
| 取締役   | 営業本部長<br>兼東京支店長<br>兼広域流通部<br>長兼営業企画<br>部長 | 上 辻 徹   | 昭和39年12月27日生 | 昭和62年4月<br>平成13年4月<br>平成15年1月<br>平成15年6月<br>平成17年4月<br>平成20年4月<br>平成21年4月<br>平成21年6月 | 当社入社<br>当社東京支店長<br>当社東日本営業統括部長<br>当社執行役員東日本営業統括部長<br>当社執行役員営業戦略部長<br>当社執行役員営業副本部長兼広域<br>流通部長<br>当社執行役員営業本部長<br>当社取締役執行役員営業本部長兼<br>東京支店長兼広域流通部長兼営業<br>企画部長(現任) | (注)3 | 1             |
| 常勤監査役 |   | 佐々木 寛 雄 | 昭和28年8月25日生  | 昭和57年3月<br>平成16年7月<br>平成18年12月<br>平成19年6月  | 当社入社<br>当社監査室長<br>旭松フレッシュシステム(株)監査役<br>(現任)<br>当社常勤監査役(現任)  | (注)4 | 135           |
| 監査役   |   | 伊 坪 眞   | 昭和27年10月14日生 | 昭和58年4月<br>昭和60年7月<br>平成2年1月<br>平成16年6月  | 伊坪三郎税理士事務所入所<br>税理士登録<br>伊坪眞税理士事務所開設<br>(現伊坪税務会計事務所)<br>当社監査役(現任)   | (注)4 | 1             |
| 監査役   |   | 田 中 健一郎 | 昭和21年4月30日生  | 昭和47年4月<br>昭和57年4月<br>平成20年6月  | 弁護士登録東京弁護士会入会<br>新宿法律事務所所属<br>ひびき法律事務所所属(現在に至<br>る)<br>当社監査役(現任)  | (注)4 | 1             |
| 計     |   |         |              |  |   |      | 494           |

- (注) 1 所有株式数は千株未満を切り捨てて表示しております。  
2 監査役 伊坪眞及び田中健一郎は、会社法第2条第16号に定める社外監査役であります。  
3 取締役の任期は、平成21年3月期に係る定時株主総会終結の時から平成23年3月期に係る定時株主総会終結の時までであります。  
4 常勤監査役 佐々木寛雄の任期は平成19年3月期に係る定時株主総会終結の時から平成23年3月期に係る定時株主総会終結の時までであり、監査役 伊坪眞及び田中健一郎の任期は平成20年3月期に係る定時株主総会終結の時から平成24年3月期に係る定時株主総会終結の時までであります。  
5 当社では、取締役、監査役制度を軸に、執行役員制度により経営意思決定及び業務執行の監督機能と業務執行機能を分離し、分権体制を明確にして公正な経営の実現に努めています。  
なお、執行役員は平成22年4月1日より以下の9名での体制となっております。

| 役名        | 職名                        | 氏名      |
|-----------|---------------------------|---------|
| 代表取締役執行役員 | 管理本部長                     | 木下 博 隆  |
| 取締役執行役員   | 生産本部長兼生産技術部長              | 田 中 三 男 |
| 取締役執行役員   | 生産本部副本部長兼生産管理部長兼購買部長      | 湯 沢 浩 人 |
| 取締役執行役員   | グループ戦略本部長兼事業企画部長          | 蒲 田 充 浩 |
| 取締役執行役員   | 営業本部長兼東京支店長兼広域流通部長兼営業企画部長 | 上 辻 徹   |
| 執行役員      | 研究所長兼品質保証部長               | 村 沢 久 司 |
| 執行役員      | 人事総務部長                    | 寺 岡 義 裕 |
| 執行役員      | 経理部長                      | 足 立 恵   |
| 執行役員      | 営業本部副本部長兼大阪支店長            | 平 野 義 明 |

## 6 【コーポレート・ガバナンスの状況等】

### (1) 【コーポレート・ガバナンスの状況】

#### 企業統治の体制概要とその体制を採用する理由

当社では、法令の遵守に基づく企業倫理の重要性を認識するとともに、変動する社会経済環境に対応した迅速な経営意思の決定と、経営の健全性の向上を図ることによって株主価値を高めることを最重要課題として位置づけております。その実現のために、株主や消費者をはじめ、取引先、地域社会、従業員等との良好な関係を築くとともに、現在の株主総会、取締役会、監査役会、会計監査人など法律上の機能制度を一層強化・改善整備しながら、コーポレート・ガバナンスを充実させていきたいと考えております。

これにより、当社では取締役、監査役制度を軸に、執行役員制度により経営意思決定及び業務執行の監督機能と業務執行機能を分離し、分権体制を明確にして公正な経営を実現するための企業統治を運営しております。その内容は、業務執行の主たる機関として執行役員9名を含む11名で構成する「経営会議」が月1回開催され、それぞれ与えられた権限に応じ迅速な意思決定を行っております。監視機能においては、取締役5名、監査役3名で構成する「取締役会」及び常勤監査役1名、社外監査役2名で構成する「監査役会」が設置されており、それぞれ最高意思決定機関として重要事項の決定、経営執行の監視監督及び取締役の職務執行の監査を行っております。

監査体制は、内部監査を行う「監査室」を設置、内部統制監査を中心に巡回方式により実施しております。内部監査には適宜監査役が同行し、業務監査を行い、会計監査の立会いにより情報交換を行っております。また、監査室長を委員長とし、各部門から委員を選出した「内部統制監査委員会」を設置し、内部統制の整備及び運用状況を評価・検証し、必要に応じその改善を求めるとともに、委員会メンバーの業務知識及び財務会計知識の向上を図り、全社組織の業務効率化と人材育成を行っております。なお、会計監査は有限責任監査法人トーマツと会社法及び金融商品取引法について監査契約を締結しております。

以上のとおり、当社では取締役、執行役員各制度により意思決定と業務執行の明確な分権体制が敷かれ、監査体制も監査役会への情報提供、監査役会の開催回数(年間16回開催)、監査法人と監査役の連携、内部監査との共同巡回など実行性のある活動を行っております。現在、特に社外取締役は選任していませんが、現状、社外監査役が経営監視できるガバナンスの体制が整っており、現体制を維持するものであります。

図表(平成22年3月31日現在)

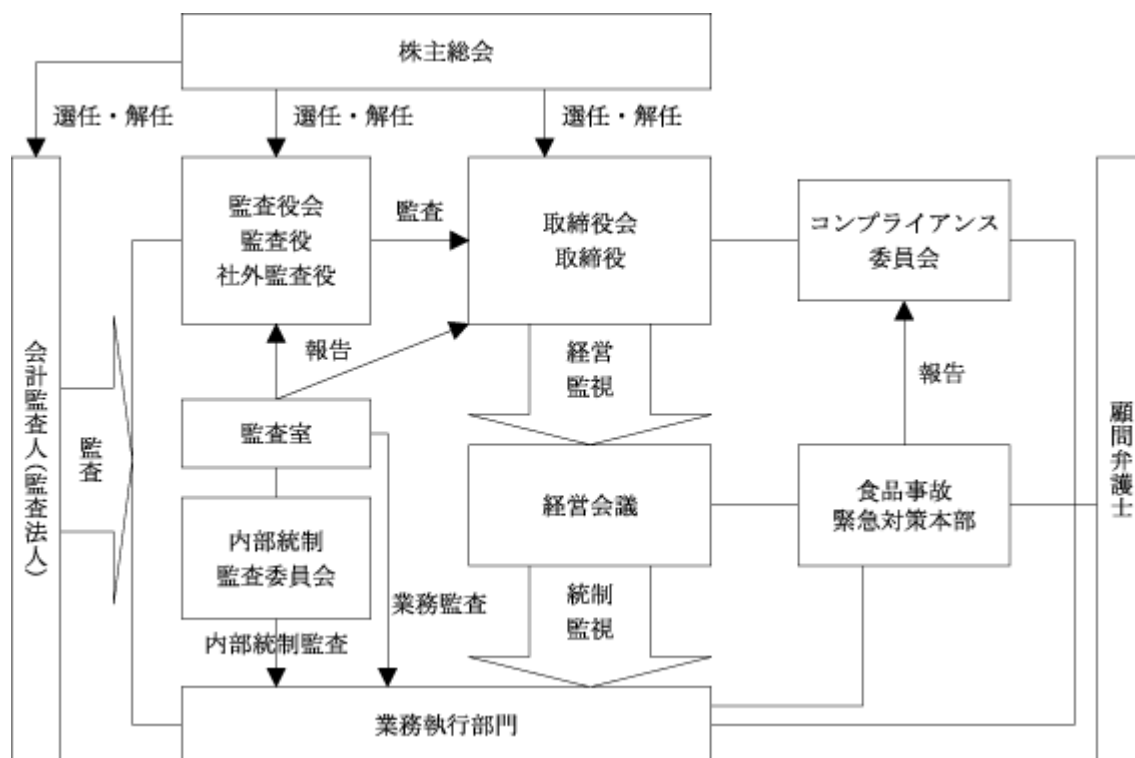

#### 内部統制システム及びリスク管理体制の整備状況

##### (a) 業務運営の基本方針

当社では、次の企業理念、経営理念を経営の基本に置いております。

##### 企業理念

「私たちは

お客様の生活文化の向上とともに歩み

より快適で健康な食生活を追求し

日々に新たに前進します。」

##### 経営理念

「品質第一」

「参画経営」

「自主挑戦」

##### (b) 業務の適正を確保するための取り組み

取締役・使用人の職務の執行が法令及び定款に適合することを確保するための体制として、代表取締役社長を委員長とした「コンプライアンス委員会」を設置する。コンプライアンスの推進については、役員及び社員等がそれぞれの立場で自らの問題として業務運営にあたる。また、相談・通報体制を設け、社内においてコンプライアンス違反行為が行われようとしていることに気づいたときは、コンプライアンス委員長に通報(匿名可、通報者保護)をしなければならないと定める。

##### (c) 損失の危険の管理に関する規程その他の体制

当社は、食品メーカーとして、食の安全・安心を提供できるよう品質マネジメントシステムISO9001の認証を受け、品質管理の強化に取り組んでいく。経理面においても、各部門長の自律的な管理を基本としつつ、経理部門が計数的な管理を行うこととする。また、万一食品事故が発生した場合は、代表取締役社長を本部長とした「食品事故緊急対策本部」を設置し、統括して危機管理にあたるものとする。



(d)取締役の職務の執行が効率的に行われることを確保するための体制

当社は、定例の取締役会、監査役会を毎月開催し、重要事項の決定及び取締役の業務執行状況の監督等を行う。取締役会の機能をより強化し経営効率を向上させるため、全執行役員が出席する経営会議を毎月開催し、業務執行に関する基本的事項等(ただし、取締役会専決事項を除く)にかかる意思決定を機動的に行うとともに、中期経営計画及び各年度方針・予算を立案し全社的な目標を設定し、目標達成に向け具体策を立案、実行状況の監督を行う。

(e)取締役の職務の執行に係る情報の保存及び管理に関する体制

当社は、法令及び社内規程に基づき、文書等の管理を行う。特に情報管理については、情報管理規程を別に定め、個人情報保護に関することも含め、明確に対応する。

(f)当社企業グループにおける業務の適正を確保するための体制

当社は、当社企業グループにおいても当社同様の内部統制システムを推進する。また、グループ戦略本部長が関連会社担当として、その任にあたる。

なお、関連会社の経営については、その自主性を尊重しつつ、事業内容の定期的な報告と重要案件については事前協議を行う。

(g)監査役の職務を補助すべき使用人

現在、監査役の職務を補助すべき使用人はいないが、定期的に代表取締役と意見交換を行っており、必要に応じ対応を行う。

(h)監査役への報告体制及びその他監査役の監査が実効的に行われることを確保するための体制

取締役は、会社に著しい損害を及ぼすおそれのある事実があることを発見したときは、法令に従い、直ちに監査役に報告する。

また、常勤監査役は、取締役会のほか、重要な意思決定の過程及び業務の執行状況を把握するため、経営会議などの重要な会議に出席するとともに、主要な稟議書その他業務執行に関する重要な文書を閲覧し、必要に応じて取締役又は従業員にその説明を求めるものとする。

なお、監査役は、会社の会計監査人である有限責任監査法人トーマツから会計監査内容について、説明を受けるとともに、情報交換を行うなど連携を図っていく。

(i)反社会的勢力排除に向けた基本的な考え方とその整備状況

当社は、社会の秩序や健全な企業活動に脅威を与える反社会的勢力及び団体とは関係を一切持たない。このような反社会的勢力による不当要求に対しては、組織的に毅然と対応する。また、「旭松グループ行動基準」において法令を遵守し、健全な企業活動を行うことを定め、役員及び従業員に周知徹底していく。

内部監査及び監査役監査

当社の監査体制は、内部監査を行う「監査室」に監査室長1名を配しております。内部統制監査については各部門から委員を選出した「内部統制監査委員会」が設置され、監査室長が委員長となっており、内部統制の整備及び運用状況を評価・検証し、必要に応じその改善を求めるとともに、委員会メンバーの業務知識及び財務会計知識の向上を図り、全社組織の業務効率化と人材育成を行っております。また、監査室による業務監査には、常勤監査役が適宜同行し助言等を受けております。

監査役監査につきましては経理部門での勤務経験を有する常勤監査役1名と、財務・会計及び法務に関する相当程度の知見を有する社外監査役2名(税理士・弁護士)の体制により行っております。監査法人との関係につきましては、会計監査並びに定期的な監査講評の立会いにより会計処理等の情報交換を行っており、適正な会計処理の実現に努めております。また社内の重要会議への出席や重要文書の閲覧・精査、あわせて代表取締役との定期的な会合を行っており、公正な経営の羅針盤としての責務を果たしております。

### 社外取締役及び社外監査役

当社の社外監査役2名であります。社外監査役2名との資本関係又は取引関係その他の利害関係はなく、平成22年3月29日開催の当社取締役会決議により、独立役員として指定しております。社外監査役は取締役会へ出席し、企業統治全般において社外の立場から適宜質問するとともに、税理士、弁護士の資格を生かし専門的見地から、当社の財務・経理、コンプライアンス体制の構築・維持についての助言、提言を行っております。監査役会においては、内部監査・会計監査等の情報交換を行うとともに、監査法人の定期的な監査講評の立会いにより、適正な会計処理の実現に努めております。なお、社外取締役は選任していませんが、コーポレート・ガバナンスにおいて外部からの客観的、中立の経営監視の機能が重要と考えており、社外監査役による監査が実施されることにより、外部からの経営監視機能が十分に機能する体制が整っているため、現状の体制としております。

### 役員の報酬等

(a) 提出会社の役員区分ごとの報酬等の総額、報酬等の種類別の総額及び対象となる役員の員数

| 役員区分               | 報酬等の総額<br>(千円) | 報酬等の種類別の総額(千円) |               |    |         | 対象となる<br>役員の員数<br>(名) |
|--------------------|----------------|----------------|---------------|----|---------|-----------------------|
|                    |                | 基本報酬           | ストック<br>オプション | 賞与 | 退職慰労金   |                       |
| 取締役<br>(社外取締役を除く。) | 172,489        | 71,189         |               |    | 101,300 | 10                    |
| 監査役<br>(社外監査役を除く。) | 8,295          | 8,295          |               |    |         | 1                     |
| 社外役員               | 7,200          | 7,200          |               |    |         | 2                     |

(b) 提出会社の役員ごとの連結報酬等の総額等

連結報酬等の総額が1億円以上である者が存在しないため、記載していません。

(c) 使用人兼務役員の使用人給与のうち、重要なもの

該当事項はありません。

(d) 役員の報酬等の額の決定に関する方針

当社は役員の報酬等の額の決定に関する方針を定めており、その内容は取締役の報酬限度額を年額200百万円以内、監査役の報酬限度額を年額30百万円とし、株主総会において決議されております。また、個々の役員の報酬につきましては、責任と職務執行の対価として、毎年6月の取締役会において決議しております。

株式の保有状況

(a) 保有目的が純投資目的以外の目的である投資株式

銘柄数 31銘柄

貸借対照表計上額の合計額 429,836千円

(b) 保有目的が純投資目的以外の目的である投資株式のうち、当事業年度における貸借対照表計上額が資本金額の100分の1を超える銘柄

| 銘柄                   | 株式数<br>(株) | 貸借対照表計上額<br>(千円) | 保有目的       |
|----------------------|------------|------------------|------------|
| (株)八十二銀行             | 301,224    | 160,251          | 取引関係の強化・維持 |
| ザ・バック(株)             | 47,200     | 66,268           | 取引関係の強化・維持 |
| 三菱商事(株)              | 11,000     | 26,950           | 取引関係の強化・維持 |
| 三井物産(株)              | 14,000     | 21,994           | 取引関係の強化・維持 |
| (株)ファミリーマート          | 5,872      | 17,469           | 取引関係の強化・維持 |
| 理研ビタミン(株)            | 6,800      | 17,001           | 取引関係の強化・維持 |
| (株)関西スーパーマーケット       | 16,892     | 13,395           | 取引関係の強化・維持 |
| (株)三菱UFJフィナンシャル・グループ | 26,780     | 13,122           | 取引関係の強化・維持 |
| (株)菱食                | 4,715      | 10,332           | 取引関係の強化・維持 |
| (株)ライフコーポレーション       | 6,000      | 9,708            | 取引関係の強化・維持 |

(注) 上記記載の株式は、すべて貸借対照表計上額が資本金額の100分の1以下ではありますが、上位10銘柄について記載しております。

(c) 保有目的が純投資目的である投資株式

該当事項はありません。

会計監査の状況

(a) 業務を執行した公認会計士の氏名及び所属する監査法人名

| 業務を執行した公認会計士の氏名        | 所属する監査法人     |
|------------------------|--------------|
| 指定有限責任社員 業務執行社員 松尾 雅 芳 | 有限責任監査法人トーマツ |
| 指定有限責任社員 業務執行社員 中 田 明  | 有限責任監査法人トーマツ |

(注) 継続監査年数は全員7年以内であるため、記載を省略しております。

(b) 監査業務に係る補助者の構成

公認会計士 5名

会計士補等 7名

取締役の定数

当社の取締役の定数は、10名以内とする旨を定款に定めております。

取締役の選任の決議要件

当社は、取締役の選任について、議決権を行使することができる株主の議決権の3分の1以上を有する株主が出席した株主総会においてその議決権の過半数をもって選任する旨を定款に定めております。

また、取締役の選任決議は累積投票によらないものとする旨を定款に定めております。

**株主総会の特別決議要件**

当社は、会社法第309条第2項に定める決議は、議決権を行使することができる株主の議決権の3分の1以上を有する株主が出席し、その議決権の3分の2以上をもって行う旨を定款に定めております。

これは、株主総会における特別決議の定足数を緩和することにより、株主総会の円滑な運営を行うことを目的とするものであります。

株主総会決議事項を取締役会で決議することができることとした事項及び理由

(a)自己の株式の取得

会社法第165条第2項の規定に基づき、取締役会の決議によって自己の株式を取得することができる旨を定款に定めております。これは、機動的な資本政策を遂行できるようにするためであります。

(b)取締役及び監査役の責任免除

会社法第426条第1項の規定に基づき、取締役及び監査役の責任を法令の定める範囲内で取締役会の決議によって免除することができる旨を定款に定めております。これは、職務の遂行に当たり期待される役割を十分に発揮できるようにするためであります。

(c)中間配当

毎年9月30日を基準日として、取締役会の決議によって、株主又は登録株式質権者に対し、中間配当金として剰余金の配当を行うことができる旨を定款に定めております。これは、株主への機動的な利益還元を可能とするためであります。

(2) 【監査報酬の内容等】

【監査公認会計士等に対する報酬の内容】

| 区分    | 前連結会計年度          |                 | 当連結会計年度          |                 |
|-------|------------------|-----------------|------------------|-----------------|
|       | 監査証明業務に基づく報酬(千円) | 非監査業務に基づく報酬(千円) | 監査証明業務に基づく報酬(千円) | 非監査業務に基づく報酬(千円) |
| 提出会社  | 26,000           | 297             | 28,000           | -               |
| 連結子会社 | -                | -               | -                | -               |
| 計     | 26,000           | 297             | 28,000           | -               |

【その他重要な報酬の内容】

前連結会計年度

該当事項はありません。

当連結会計年度

該当事項はありません。

【監査公認会計士等の提出会社に対する非監査業務の内容】

前連結会計年度

当社が監査公認会計士等に対して報酬を支払っている非監査業務の内容は、内部統制制度構築に関する支援業務に対するものであります。

当連結会計年度

該当事項はありません。

【監査報酬の決定方針】

該当事項はありません。

## 第5 【経理の状況】

### 1 連結財務諸表及び財務諸表の作成方法について

(1) 当社の連結財務諸表は、「連結財務諸表の用語、様式及び作成方法に関する規則」(昭和51年大蔵省令第28号、以下「連結財務諸表規則」という。)に基づいて作成しております。

なお、前連結会計年度(平成20年4月1日から平成21年3月31日まで)は、改正前の連結財務諸表規則に基づき、当連結会計年度(平成21年4月1日から平成22年3月31日まで)は、改正後の連結財務諸表規則に基づいて作成しております。

(2) 当社の財務諸表は、「財務諸表等の用語、様式及び作成方法に関する規則」(昭和38年大蔵省令第59号、以下「財務諸表等規則」という。)に基づいて作成しております。

なお、前事業年度(平成20年4月1日から平成21年3月31日まで)は、改正前の財務諸表等規則に基づき、当事業年度(平成21年4月1日から平成22年3月31日まで)は、改正後の財務諸表等規則に基づいて作成しております。

### 2 監査証明について

当社は、金融商品取引法第193条の2第1項の規定に基づき、前連結会計年度(平成20年4月1日から平成21年3月31日まで)及び前事業年度(平成20年4月1日から平成21年3月31日まで)の連結財務諸表及び財務諸表については、監査法人トーマツにより監査を受け、当連結会計年度(平成21年4月1日から平成22年3月31日まで)及び当事業年度(平成21年4月1日から平成22年3月31日まで)の連結財務諸表及び財務諸表については、有限責任監査法人トーマツにより監査を受けております。

なお、有限責任監査法人トーマツは、監査法人の種類の変更により、平成21年7月1日をもって監査法人トーマツから名称変更しております。

### 3 連結財務諸表等の適正性を確保するための特段の取組みについて

当社は、以下の通り連結財務諸表等の適正性を確保するための特段の取組みを行っております。

会計基準等の内容を適切に把握できる体制を整備するため、公益財団法人財務会計基準機構へ加入し、適時に会計基準等の情報収集に努めるとともに、同機構の主催する研修会に参加するなどし、体制整備を図っております。

## 1【連結財務諸表等】

(1)【連結財務諸表】  
【連結貸借対照表】

(単位：千円)

|               | 前連結会計年度<br>(平成21年3月31日) | 当連結会計年度<br>(平成22年3月31日) |
|---------------|-------------------------|-------------------------|
| <b>資産の部</b>   |                         |                         |
| 流動資産          |                         |                         |
| 現金及び預金        | 1,263,834               | 1,413,241               |
| 受取手形及び売掛金     | 3,285,136               | 3,203,394               |
| たな卸資産         | 1,416,911 <sub>1</sub>  | 1,157,467 <sub>1</sub>  |
| 繰延税金資産        | 8,668                   | 2,778                   |
| その他           | 214,254                 | 154,431                 |
| 貸倒引当金         | 300                     | 300                     |
| 流動資産合計        | 6,188,504               | 5,931,013               |
| 固定資産          |                         |                         |
| 有形固定資産        |                         |                         |
| 建物及び構築物       | 8,301,227 <sub>4</sub>  | 8,252,936 <sub>4</sub>  |
| 減価償却累計額       | 5,295,999               | 5,464,292               |
| 建物及び構築物(純額)   | 3,005,227               | 2,788,643               |
| 機械装置及び運搬具     | 12,823,335              | 12,080,432              |
| 減価償却累計額       | 10,582,792              | 10,427,704              |
| 機械装置及び運搬具(純額) | 2,240,543               | 1,652,727               |
| 土地            | 3,312,449 <sub>4</sub>  | 3,312,449 <sub>4</sub>  |
| リース資産         | 232,797                 | 546,699                 |
| 減価償却累計額       | 89,426                  | 192,536                 |
| リース資産(純額)     | 143,371                 | 354,163                 |
| 建設仮勘定         | 7,091                   | 17,705                  |
| その他           | 504,047                 | 469,549                 |
| 減価償却累計額       | 415,188                 | 391,807                 |
| その他(純額)       | 88,858                  | 77,742                  |
| 有形固定資産合計      | 8,797,541               | 8,203,431               |
| 無形固定資産        | 441,458                 | 363,183 <sub>4</sub>    |
| 投資その他の資産      |                         |                         |
| 投資有価証券        | 627,437 <sub>2, 3</sub> | 511,661 <sub>2</sub>    |
| 長期貸付金         | 20,000                  | 16,956                  |
| その他           | 97,295                  | 108,735                 |
| 投資その他の資産合計    | 744,732                 | 637,352                 |
| 固定資産合計        | 9,983,732               | 9,203,967               |
| 繰延資産          |                         |                         |
| 開業費           | 8,683                   | 4,446                   |
| 繰延資産合計        | 8,683                   | 4,446                   |
| 資産合計          | 16,180,921              | 15,139,427              |

|              | 前連結会計年度<br>(平成21年3月31日) | 当連結会計年度<br>(平成22年3月31日) |
|--------------|-------------------------|-------------------------|
| <b>負債の部</b>  |                         |                         |
| 流動負債         |                         |                         |
| 支払手形及び買掛金    | 1,531,365               | 1,351,382               |
| 短期借入金        | 4 1,629,932             | 4 918,448               |
| リース債務        | 85,708                  | 132,483                 |
| 未払金          | 1,190,489               | 1,003,614               |
| 未払法人税等       | 26,504                  | 60,306                  |
| 繰延税金負債       | 4,473                   | 3,313                   |
| 賞与引当金        | 60,034                  | -                       |
| 設備関係支払手形     | 51,038                  | 55,093                  |
| その他          | 182,783                 | 366,905                 |
| 流動負債合計       | 4,762,328               | 3,891,547               |
| 固定負債         |                         |                         |
| 長期借入金        | 4 870,199               | 4 835,211               |
| リース債務        | 62,688                  | 188,132                 |
| 繰延税金負債       | 208,698                 | 191,041                 |
| 退職給付引当金      | 632,568                 | 630,787                 |
| その他          | 9,750                   | 9,750                   |
| 固定負債合計       | 1,783,904               | 1,854,922               |
| 負債合計         | 6,546,233               | 5,746,469               |
| <b>純資産の部</b> |                         |                         |
| 株主資本         |                         |                         |
| 資本金          | 1,617,844               | 1,617,844               |
| 資本剰余金        | 1,632,423               | 1,632,423               |
| 利益剰余金        | 6,323,130               | 6,099,014               |
| 自己株式         | 124,149                 | 125,576                 |
| 株主資本合計       | 9,449,248               | 9,223,706               |
| 評価・換算差額等     |                         |                         |
| その他有価証券評価差額金 | 147,417                 | 124,633                 |
| 繰延ヘッジ損益      | 6,600                   | 4,888                   |
| 為替換算調整勘定     | 1,572                   | 6,068                   |
| 評価・換算差額等合計   | 152,445                 | 135,589                 |
| 少数株主持分       | 32,993                  | 33,661                  |
| 純資産合計        | 9,634,687               | 9,392,957               |
| 負債純資産合計      | 16,180,921              | 15,139,427              |

## 【連結損益計算書】

(単位：千円)

|                   | 前連結会計年度<br>(自 平成20年 4月 1日<br>至 平成21年 3月31日) | 当連結会計年度<br>(自 平成21年 4月 1日<br>至 平成22年 3月31日) |
|-------------------|---|---|
| 売上高               | 18,034,597                                  | 17,346,309                                  |
| 売上原価              | 14,424,846                                  | 13,357,289                                  |
| 売上総利益             | 3,609,750                                   | 3,989,019                                   |
| 販売費及び一般管理費        | 1, 2 4,284,057                              | 1, 2 4,034,915                              |
| 営業損失( )           | 674,306                                     | 45,895                                      |
| 営業外収益             |   |   |
| 受取利息              | 2,122                                       | 1,163                                       |
| 受取配当金             | 15,579                                      | 10,450                                      |
| 受取賃貸料             | 2,707                                       | 2,526                                       |
| 受取保険金             | 1,755                                       | 4,304                                       |
| 受取技術料             | 5,258                                       | 2,378                                       |
| 為替差益              | -   | 1,309                                       |
| 雑収入               | 17,091                                      | 12,950                                      |
| 営業外収益合計           | 44,514                                      | 35,083                                      |
| 営業外費用             |   |   |
| 支払利息              | 34,951                                      | 39,170                                      |
| 為替差損              | 7,898                                       | -   |
| 支払手数料             | -   | 6,400                                       |
| 和解金               | -   | 17,000                                      |
| 雑損失               | 1,582                                       | 1,407                                       |
| 営業外費用合計           | 44,432                                      | 63,977                                      |
| 経常損失( )           | 674,224                                     | 74,789                                      |
| 特別利益              |   |   |
| 固定資産売却益           | 3 1,661                                     | 3 2,880                                     |
| 投資有価証券売却益         | 245,372                                     | 62,678                                      |
| 特別利益合計            | 247,033                                     | 65,559                                      |
| 特別損失              |   |   |
| 固定資産売却損           | 4 2,018                                     | 4 72  |
| 固定資産除却損           | 5 40,141                                    | 5 53,454                                    |
| 投資有価証券評価損         | 1,215                                       | 3,687                                       |
| 減損損失              | 6 1,217,979                                 | -   |
| 製品自主回収関連費用        | 43,682                                      | -   |
| 事業構造改善費用          | -   | 7 50,664                                    |
| 特別損失合計            | 1,305,037                                   | 107,878                                     |
| 税金等調整前当期純損失( )    | 1,732,228                                   | 117,109                                     |
| 法人税、住民税及び事業税      | 24,515                                      | 55,464                                      |
| 法人税等調整額           | 378,284                                     | 5,889                                       |
| 法人税等合計            | 402,800                                     | 61,354                                      |
| 少数株主利益又は少数株主損失( ) | 528   | 180   |
| 当期純損失( )          | 2,135,557                                   | 178,282                                     |



## 【連結株主資本等変動計算書】

(単位：千円)

|               | 前連結会計年度<br>(自 平成20年 4月 1日<br>至 平成21年 3月31日) | 当連結会計年度<br>(自 平成21年 4月 1日<br>至 平成22年 3月31日) |
|---------------|---|---|
| <b>株主資本</b>   |   |   |
| <b>資本金</b>    |   |   |
| 前期末残高         | 1,617,844                                   | 1,617,844                                   |
| 当期変動額         |   |   |
| 当期変動額合計       | -   | -   |
| 当期末残高         | 1,617,844                                   | 1,617,844                                   |
| <b>資本剰余金</b>  |   |   |
| 前期末残高         | 1,632,423                                   | 1,632,423                                   |
| 当期変動額         |   |   |
| 当期変動額合計       | -   | -   |
| 当期末残高         | 1,632,423                                   | 1,632,423                                   |
| <b>利益剰余金</b>  |   |   |
| 前期末残高         | 8,532,062                                   | 6,323,130                                   |
| 当期変動額         |   |   |
| 剰余金の配当        | 73,373                                      | 45,833                                      |
| 当期純損失( )      | 2,135,557                                   | 178,282                                     |
| 当期変動額合計       | 2,208,931                                   | 224,115                                     |
| 当期末残高         | 6,323,130                                   | 6,099,014                                   |
| <b>自己株式</b>   |   |   |
| 前期末残高         | 121,452                                     | 124,149                                     |
| 当期変動額         |   |   |
| 自己株式の取得       | 2,697                                       | 1,426                                       |
| 当期変動額合計       | 2,697                                       | 1,426                                       |
| 当期末残高         | 124,149                                     | 125,576                                     |
| <b>株主資本合計</b> |   |   |
| 前期末残高         | 11,660,877                                  | 9,449,248                                   |
| 当期変動額         |   |   |
| 剰余金の配当        | 73,373                                      | 45,833                                      |
| 当期純損失( )      | 2,135,557                                   | 178,282                                     |
| 自己株式の取得       | 2,697                                       | 1,426                                       |
| 当期変動額合計       | 2,211,629                                   | 225,542                                     |
| 当期末残高         | 9,449,248                                   | 9,223,706                                   |

|                     | 前連結会計年度<br>(自 平成20年 4月 1日<br>至 平成21年 3月31日) | 当連結会計年度<br>(自 平成21年 4月 1日<br>至 平成22年 3月31日) |
|---------------------|---|---|
| <b>評価・換算差額等</b>     |   |   |
| <b>その他有価証券評価差額金</b> |   |   |
| 前期末残高               | 409,737                                     | 147,417                                     |
| 当期変動額               |   |   |
| 株主資本以外の項目の当期変動額（純額） | 262,319                                     | 22,784                                      |
| 当期変動額合計             | 262,319                                     | 22,784                                      |
| 当期末残高               | 147,417                                     | 124,633                                     |
| <b>繰延ヘッジ損益</b>      |   |   |
| 前期末残高               | 12,805                                      | 6,600                                       |
| 当期変動額               |   |   |
| 株主資本以外の項目の当期変動額（純額） | 19,405                                      | 1,711                                       |
| 当期変動額合計             | 19,405                                      | 1,711                                       |
| 当期末残高               | 6,600                                       | 4,888                                       |
| <b>為替換算調整勘定</b>     |   |   |
| 前期末残高               | 52,715                                      | 1,572                                       |
| 当期変動額               |   |   |
| 株主資本以外の項目の当期変動額（純額） | 54,287                                      | 7,640                                       |
| 当期変動額合計             | 54,287                                      | 7,640                                       |
| 当期末残高               | 1,572                                       | 6,068                                       |
| <b>評価・換算差額等合計</b>   |   |   |
| 前期末残高               | 449,646                                     | 152,445                                     |
| 当期変動額               |   |   |
| 株主資本以外の項目の当期変動額（純額） | 297,201                                     | 16,855                                      |
| 当期変動額合計             | 297,201                                     | 16,855                                      |
| 当期末残高               | 152,445                                     | 135,589                                     |
| <b>少数株主持分</b>       |   |   |
| 前期末残高               | 38,496                                      | 32,993                                      |
| 当期変動額               |   |   |
| 株主資本以外の項目の当期変動額（純額） | 5,503                                       | 667   |
| 当期変動額合計             | 5,503                                       | 667   |
| 当期末残高               | 32,993                                      | 33,661                                      |
| <b>純資産合計</b>        |   |   |
| 前期末残高               | 12,149,021                                  | 9,634,687                                   |
| 当期変動額               |   |   |
| 剰余金の配当              | 73,373                                      | 45,833                                      |
| 当期純損失（ ）            | 2,135,557                                   | 178,282                                     |
| 自己株式の取得             | 2,697                                       | 1,426                                       |
| 株主資本以外の項目の当期変動額（純額） | 302,704                                     | 16,187                                      |
| 当期変動額合計             | 2,514,333                                   | 241,730                                     |
| 当期末残高               | 9,634,687                                   | 9,392,957                                   |

【連結キャッシュ・フロー計算書】

(単位：千円)

|                         | 前連結会計年度<br>(自 平成20年 4月 1日<br>至 平成21年 3月31日) | 当連結会計年度<br>(自 平成21年 4月 1日<br>至 平成22年 3月31日) |
|-------------------------|---|---|
| <b>営業活動によるキャッシュ・フロー</b> |   |   |
| 税金等調整前当期純損失( )          | 1,732,228                                   | 117,109                                     |
| 減価償却費                   | 1,037,921                                   | 940,550                                     |
| 開業費償却額                  | 4,738                                       | 4,399                                       |
| 減損損失                    | 1,217,979                                   | -   |
| 賞与引当金の増減額( は減少)         | 49,975                                      | 60,034                                      |
| 退職給付引当金の増減額( は減少)       | 11,903                                      | 1,780                                       |
| 受取利息及び受取配当金             | 17,701                                      | 11,614                                      |
| 支払利息                    | 34,951                                      | 39,170                                      |
| 固定資産売却損益( は益)           | 357   | 2,808                                       |
| 固定資産除却損                 | 40,141                                      | 53,454                                      |
| 投資有価証券評価損益( は益)         | 1,215                                       | 3,687                                       |
| 投資有価証券売却損益( は益)         | 245,372                                     | 62,678                                      |
| 事業構造改善費用                | -   | 50,664                                      |
| 売上債権の増減額( は増加)          | 100,086                                     | 83,116                                      |
| 未払金の増減額( は減少)           | 23,828                                      | 177,046                                     |
| たな卸資産の増減額( は増加)         | 326,764                                     | 260,644                                     |
| 仕入債務の増減額( は減少)          | 27,996                                      | 173,276                                     |
| 未払消費税等の増減額( は減少)        | 50,459                                      | 212,209                                     |
| その他                     | 36,067                                      | 20,892                                      |
| 小計                      | 133,143                                     | 1,020,657                                   |
| 利息及び配当金の受取額             | 17,882                                      | 11,741                                      |
| 利息の支払額                  | 35,437                                      | 38,629                                      |
| 法人税等の支払額                | 22,493                                      | 30,815                                      |
| 営業活動によるキャッシュ・フロー        | 173,192                                     | 962,954                                     |
| <b>投資活動によるキャッシュ・フロー</b> |   |   |
| 定期預金の預入による支出            | 206,214                                     | 106,222                                     |
| 定期預金の払戻による収入            | 306,200                                     | 106,214                                     |
| 有形固定資産の取得による支出          | 1,209,421                                   | 258,467                                     |
| 有形固定資産の売却による収入          | 8,254                                       | 4,969                                       |
| 無形固定資産の取得による支出          | 88,801                                      | 67,268                                      |
| 投資有価証券の取得による支出          | 3,753                                       | 4,084                                       |
| 投資有価証券の売却による収入          | 311,006                                     | 138,410                                     |
| 長期貸付けによる支出              | -   | 1,000                                       |
| 貸付金の回収による収入             | 15,258                                      | 9,794                                       |
| その他                     | 1,000                                       | 230   |
| 投資活動によるキャッシュ・フロー        | 866,470                                     | 177,425                                     |

|                       | 前連結会計年度<br>(自 平成20年 4月 1日<br>至 平成21年 3月31日) | 当連結会計年度<br>(自 平成21年 4月 1日<br>至 平成22年 3月31日) |
|-----------------------|---|---|
| 財務活動によるキャッシュ・フロー      |   |   |
| 短期借入金の増減額（ は減少）       | 1,160,000                                   | 943,090                                     |
| 長期借入れによる収入            | 20,000                                      | 700,000                                     |
| 長期借入金の返済による支出         | 389,325                                     | 503,712                                     |
| セール・アンド・リースバック取引による収入 | -   | 300,000                                     |
| リース債務の返済による支出         | 97,819                                      | 142,377                                     |
| 自己株式の取得による支出          | 2,697                                       | 1,426                                       |
| 配当金の支払額               | 73,146                                      | 45,714                                      |
| 財務活動によるキャッシュ・フロー      | 617,011                                     | 636,321                                     |
| 現金及び現金同等物に係る換算差額      | 1,676                                       | 190   |
| 現金及び現金同等物の増減額（ は減少）   | 424,326                                     | 149,398                                     |
| 現金及び現金同等物の期首残高        | 1,581,947                                   | 1,157,620                                   |
| 現金及び現金同等物の期末残高        | 1,157,620 <sub>1</sub>                      | 1,307,019 <sub>1</sub>                      |

【連結財務諸表作成のための基本となる重要な事項】

| 前連結会計年度<br>(自 平成20年4月1日<br>至 平成21年3月31日)   | 当連結会計年度<br>(自 平成21年4月1日<br>至 平成22年3月31日)  |
|--|---|
| <p>1 連結の範囲に関する事項</p> <p>すべての子会社を連結しております。</p> <p>連結子会社の数 3社</p> <p>連結子会社名<br/>旭松フレッシュシステム(株)<br/>青島旭松康大食品有限公司<br/>青島旭松康大進出口有限公司</p> <p>当社の連結子会社であった(株)A・F・Bは、平成20年7月1日付で、当社の連結子会社である旭松フレッシュシステム(株)に吸収合併されたため、平成20年6月末日までの損益を連結の範囲に含めております。</p> | <p>1 連結の範囲に関する事項</p> <p>すべての子会社を連結しております。</p> <p>連結子会社の数 4社</p> <p>連結子会社名<br/>旭松フレッシュシステム(株)<br/>青島旭松康大食品有限公司<br/>青島旭松康大進出口有限公司<br/>青島旭康農業発展有限公司</p> <p>連結子会社である青島旭松康大食品有限公司が平成21年8月18日付で青島旭康農業発展有限公司を新たに設立したため、当連結会計年度から連結の範囲に含めております。なお、みなし取得日を平成21年9月30日としております。</p> |
| <p>2 持分法の適用に関する事項</p> <p>(1) 持分法を適用した非連結子会社数又は関連会社数<br/>該当事項はありません。</p> <p>(2) 持分法を適用しない関連会社の名称<br/>新鮮納豆株式会社</p> <p>持分法を適用しない理由<br/>持分法非適用会社は、小規模会社であり、その連結純損益及び利益剰余金等に及ぼす影響が軽微であり、かつ全体としても重要性がないため、持分法の適用から除外しております。</p>                      | <p>2 持分法の適用に関する事項</p> <p>(1) 持分法を適用した非連結子会社数又は関連会社数<br/>同左</p> <p>(2) 持分法を適用しない関連会社の名称<br/>新鮮納豆株式会社</p> <p>持分法を適用しない理由<br/>同左</p>   |
| <p>3 連結子会社の事業年度等に関する事項</p> <p>連結子会社のうち青島旭松康大食品有限公司及び青島旭松康大進出口有限公司の決算日は12月31日であります。連結財務諸表の作成に当たっては、同決算日現在の財務諸表を使用しております。但し、連結決算日までの期間に発生した重要な取引については、連結上必要な調整を行っております。</p>  | <p>3 連結子会社の事業年度等に関する事項</p> <p>連結子会社のうち青島旭松康大食品有限公司、青島旭松康大進出口有限公司及び青島旭康農業発展有限公司の決算日は12月31日であります。連結財務諸表の作成に当たっては、同決算日現在の財務諸表を使用しております。但し、連結決算日までの期間に発生した重要な取引については、連結上必要な調整を行っております。</p>  |
| <p>4 会計処理基準に関する事項</p> <p>(1) 重要な資産の評価基準及び評価方法</p> <p>有価証券<br/>その他有価証券<br/>時価のあるもの<br/>決算日の市場価格等に基づく時価法(評価差額は、全部純資産直入法により処理し、売却原価は、移動平均法により算定)</p> <p>時価のないもの<br/>移動平均法による原価法<br/>デリバティブ<br/>時価法</p>  | <p>4 会計処理基準に関する事項</p> <p>(1) 重要な資産の評価基準及び評価方法</p> <p>有価証券<br/>その他有価証券<br/>時価のあるもの<br/>同左</p> <p>時価のないもの<br/>同左</p> <p>デリバティブ<br/>同左</p>   |

| <p>前連結会計年度<br/>(自 平成20年 4月 1日<br/>至 平成21年 3月31日)</p>  | <p>当連結会計年度<br/>(自 平成21年 4月 1日<br/>至 平成22年 3月31日)</p>   |
|---|--|
| <p>たな卸資産<br/>評価基準は原価法（収益性の低下による簿価切下げの方法）によっております。</p> <p>商品・製品・仕掛品<br/>総平均法<br/>原材料<br/>移動平均法<br/>貯蔵品<br/>最終仕入原価法<br/>(会計方針の変更)<br/>当連結会計年度より、「棚卸資産の評価に関する会計基準」（企業会計基準委員会 平成18年 7月 5日 企業会計基準第 9号）を適用しております。<br/>なお、この変更による当連結会計年度の損益に与える影響は軽微であります。</p> <p>(2) 重要な減価償却資産の減価償却の方法<br/>有形固定資産（リース資産を除く）<br/>定率法によっております。<br/>但し、埼玉工場及び小野工場第 2 棟の設備については定額法によっております。また、平成10年 4月 1日以降取得した建物(建物附属設備を除く)については、定額法によっております。なお、主な耐用年数は以下のとおりであります。<br/>建物及び構築物 : 5年～50年<br/>機械装置及び運搬具 : 4年～15年<br/>その他 : 2年～20年</p> <p>(追加情報)<br/>有形固定資産の耐用年数の変更<br/>当社は、平成20年度の法人税法の改正を契機として資産の利用状況を見直した結果、当連結会計年度より食料品製造設備に係る機械装置の耐用年数を 8～9年から10年に変更しております。<br/>なお、この変更による当連結会計年度の損益への影響は軽微であります。</p> <p>無形固定資産（リース資産を除く）<br/>ソフトウェアについては、社内における利用可能期間(5年)に基づく定額法、その他の無形固定資産については、定額法によっております。</p> <p>リース資産<br/>所有権移転外ファイナンス・リース取引に係るリース資産<br/>リース期間を耐用年数とし、残存価額を零とする定額法によっております。</p> <p>(3) 繰延資産の処理方法<br/>開業費は 5年間の均等償却を行っております。</p> | <p>たな卸資産<br/>同左</p> <p>商品・製品・仕掛品<br/>同左</p> <p>原材料<br/>同左</p> <p>貯蔵品<br/>同左</p> <p>(2) 重要な減価償却資産の減価償却の方法<br/>有形固定資産（リース資産を除く）<br/>同左</p> <p>無形固定資産（リース資産を除く）<br/>同左</p> <p>リース資産<br/>所有権移転外ファイナンス・リース取引に係るリース資産<br/>自己所有の固定資産に適用する減価償却方法と同一の方法を採用しております。<br/>所有権移転外ファイナンス・リース取引に係るリース資産<br/>リース期間を耐用年数とし、残存価額を零とする定額法によっております。</p> <p>(3) 繰延資産の処理方法<br/>同左</p> |

| <p>前連結会計年度<br/>(自 平成20年4月1日<br/>至 平成21年3月31日)</p>  | <p>当連結会計年度<br/>(自 平成21年4月1日<br/>至 平成22年3月31日)</p>  |
|--|--|
| <p>(4) 重要な引当金の計上基準</p> <p>貸倒引当金<br/>債権の貸倒に備えるため以下の方法によっております。</p> <p>一般債権<br/>貸倒実績率法によっております。</p> <p>貸倒懸念債権等<br/>個別に回収可能性を勘案し回収不能見込額を計上しております。</p> <p>賞与引当金<br/>従業員の賞与の支給に充てるため、支給見込額を計上しております。</p> <p>退職給付引当金<br/>従業員の退職給付に備えるため当連結会計年度末における退職給付債務及び年金資産の見込額に基づき計上しております。</p> <p>過去勤務債務については、その発生時の従業員の平均残存勤務期間以内の一定の年数(14年)による定額法により按分した額を、費用処理することとしております。</p> <p>数理計算上の差異については、その発生時の従業員の平均残存勤務期間以内の一定の年数(14年)による定額法により按分した額を、それぞれ発生の翌連結会計年度から費用処理することとしております。</p> | <p>(4) 重要な引当金の計上基準</p> <p>貸倒引当金<br/>同左</p> <p>一般債権<br/>同左</p> <p>貸倒懸念債権等<br/>同左</p> <p>賞与引当金<br/>同左</p> <p>退職給付引当金<br/>同左</p> <p>(会計方針の変更)<br/>当連結会計年度より、「退職給付に係る会計基準」の一部改正(その3)(企業会計基準委員会平成20年7月31日 企業会計基準第19号)を適用しております。<br/>なお、これによる損益に与える影響はありません。</p> |

| <p>前連結会計年度<br/>(自 平成20年4月1日<br/>至 平成21年3月31日)</p>   | <p>当連結会計年度<br/>(自 平成21年4月1日<br/>至 平成22年3月31日)</p>  |
|---|--|
| <p>(5) 重要な外貨建の資産又は負債の本邦通貨への換算の基準<br/>外貨建金銭債権債務は、連結会計年度末の為替相場により円貨に換算し、換算差額は損益として処理しております。<br/>なお、在外子会社の資産及び負債は、決算日の為替相場により円貨に換算し、収益及び費用は期中平均為替相場により円貨に換算し、換算差額は純資産の部の「為替換算調整勘定」及び「少数株主持分」に含めております。</p> <p>(6) 重要なヘッジ会計の方法<br/>ヘッジ会計の方法<br/>主として繰延ヘッジ処理によっております。<br/>ヘッジ手段とヘッジ対象<br/>(ヘッジ手段)<br/>為替予約<br/>(ヘッジ対象)<br/>外貨建金銭債権債務等<br/>ヘッジ方針<br/>デリバティブ取引に関する内規に基づき、外貨建金銭債権債務等に伴うキャッシュ・フローを固定させる目的で為替予約を行っております。<br/>有効性の評価方法<br/>為替予約取引については、ヘッジの有効性が高いと認められるため、有効性の評価については省略しております。</p> <p>(7) その他連結財務諸表作成のための基本となる重要な事項<br/>消費税等の処理方法<br/>税抜方式によっております。</p> | <p>(5) 重要な外貨建の資産又は負債の本邦通貨への換算の基準<br/>同左</p> <p>(6) 重要なヘッジ会計の方法<br/>ヘッジ会計の方法<br/>同左<br/>ヘッジ手段とヘッジ対象<br/>同左<br/><br/>ヘッジ方針<br/>同左<br/><br/>有効性の評価方法<br/>同左</p> <p>(7) その他連結財務諸表作成のための基本となる重要な事項<br/>消費税等の処理方法<br/>同左</p> |
| <p>5 連結子会社の資産及び負債の評価に関する事項<br/>連結子会社の資産及び負債の評価方法は、部分時価評価法によっております。</p>  | <p>5 連結子会社の資産及び負債の評価に関する事項<br/>同左</p>  |
| <p>6 連結キャッシュ・フロー計算書における資金の範囲<br/>連結キャッシュ・フロー計算書における資金(現金及び現金同等物)は、手許現金、随時引き出し可能な預金及び容易に換金可能であり、かつ、価値の変動について僅少なリスクしか負わない取得日から3ヶ月以内に償還期限の到来する短期投資からなっております。</p>   | <p>6 連結キャッシュ・フロー計算書における資金の範囲<br/>同左</p>  |



【会計方針の変更】

| 前連結会計年度<br>(自 平成20年 4月 1日<br>至 平成21年 3月31日)  | 当連結会計年度<br>(自 平成21年 4月 1日<br>至 平成22年 3月31日) |
|--|---|
| <p>(連結財務諸表作成における在外子会社の会計処理に関する当面の取扱い)</p> <p>当連結会計年度より、「連結財務諸表作成における在外子会社の会計処理に関する当面の取扱い」(企業会計基準委員会 平成18年 5月17日 実務対応報告第18号)を適用し、連結決算上必要な調整を行っております。なお、この変更による当連結会計年度の損益に与える影響はありません。</p>   |   |
| <p>(リース取引に関する会計基準等)</p> <p>所有権移転外ファイナンス・リース取引については、従来、賃貸借取引に係る方法に準じた会計処理によっておりましたが、当連結会計年度より、「リース取引に関する会計基準」(企業会計基準委員会 平成 5年 6月17日 最終改正 平成19年 3月30日 企業会計基準第13号)及び「リース取引に関する会計基準の適用指針」(企業会計基準委員会 平成 6年 1月18日 最終改正 平成19年 3月30日 企業会計基準適用指針第16号)を適用し、通常の売買取引に係る方法に準じた会計処理によっております。</p> <p>なお、リース取引開始日が適用初年度開始前の所有権移転外ファイナンス・リース取引については、前連結会計年度末における未経過リース料期末残高相当額を取得価額とし、期首に取得したもとしてリース資産に計上する方法によっております。</p> <p>この結果、リース資産が有形固定資産に143,371千円、無形固定資産に2,844千円計上されております。なお、この変更による当連結会計年度の損益に与える影響はありません。</p> |   |

【表示方法の変更】

| 前連結会計年度<br>(自 平成20年 4月 1日<br>至 平成21年 3月31日)   | 当連結会計年度<br>(自 平成21年 4月 1日<br>至 平成22年 3月31日) |
|---|---|
| <p>(連結キャッシュ・フロー計算書)</p> <p>前連結会計年度において財務活動によるキャッシュ・フローの「短期借入れによる収入」及び「短期借入金の返済による支出」として掲記されていたものは、当連結会計年度より「短期借入金の増減額(は減少)」として表示しております。</p> |   |

【注記事項】

(連結貸借対照表関係)

| 前連結会計年度<br>(平成21年3月31日)  | 当連結会計年度<br>(平成22年3月31日) |   |          |             |          |           |    |           |   |        |           |             |         |          |         |           |  |        |  |         |             |    |           |        |        |    |           |       |  |       |           |       |         |    |           |
|--|-------------------------|---|----------|-------------|----------|-----------|----|-----------|---|--------|-----------|-------------|---------|----------|---------|-----------|--|--------|--|---------|-------------|----|-----------|--------|--------|----|-----------|-------|--|-------|-----------|-------|---------|----|-----------|
| <p>1 たな卸資産の内訳</p> <table style="width: 100%; border-collapse: collapse;"> <tr> <td style="padding-left: 20px;">商品及び製品</td> <td style="text-align: right;">342,354千円</td> </tr> <tr> <td style="padding-left: 20px;">仕掛品</td> <td style="text-align: right;">299,502</td> </tr> <tr> <td style="padding-left: 20px;">原材料及び貯蔵品</td> <td style="text-align: right;">775,054</td> </tr> <tr> <td style="padding-left: 40px;">合計</td> <td style="text-align: right;">1,416,911</td> </tr> </table>  | 商品及び製品                  | 342,354千円   | 仕掛品      | 299,502     | 原材料及び貯蔵品 | 775,054   | 合計 | 1,416,911 | <p>1 たな卸資産の内訳</p> <table style="width: 100%; border-collapse: collapse;"> <tr> <td style="padding-left: 20px;">商品及び製品</td> <td style="text-align: right;">318,746千円</td> </tr> <tr> <td style="padding-left: 20px;">仕掛品</td> <td style="text-align: right;">266,527</td> </tr> <tr> <td style="padding-left: 20px;">原材料及び貯蔵品</td> <td style="text-align: right;">572,193</td> </tr> <tr> <td style="padding-left: 40px;">合計</td> <td style="text-align: right;">1,157,467</td> </tr> </table> | 商品及び製品 | 318,746千円 | 仕掛品         | 266,527 | 原材料及び貯蔵品 | 572,193 | 合計        | 1,157,467  |        |  |         |             |    |           |        |        |    |           |       |  |       |           |       |         |    |           |
| 商品及び製品   | 342,354千円               |   |          |             |          |           |    |           |   |        |           |             |         |          |         |           |  |        |  |         |             |    |           |        |        |    |           |       |  |       |           |       |         |    |           |
| 仕掛品  | 299,502                 |   |          |             |          |           |    |           |   |        |           |             |         |          |         |           |  |        |  |         |             |    |           |        |        |    |           |       |  |       |           |       |         |    |           |
| 原材料及び貯蔵品   | 775,054                 |   |          |             |          |           |    |           |   |        |           |             |         |          |         |           |  |        |  |         |             |    |           |        |        |    |           |       |  |       |           |       |         |    |           |
| 合計   | 1,416,911               |   |          |             |          |           |    |           |   |        |           |             |         |          |         |           |  |        |  |         |             |    |           |        |        |    |           |       |  |       |           |       |         |    |           |
| 商品及び製品   | 318,746千円               |   |          |             |          |           |    |           |   |        |           |             |         |          |         |           |  |        |  |         |             |    |           |        |        |    |           |       |  |       |           |       |         |    |           |
| 仕掛品  | 266,527                 |   |          |             |          |           |    |           |   |        |           |             |         |          |         |           |  |        |  |         |             |    |           |        |        |    |           |       |  |       |           |       |         |    |           |
| 原材料及び貯蔵品   | 572,193                 |   |          |             |          |           |    |           |   |        |           |             |         |          |         |           |  |        |  |         |             |    |           |        |        |    |           |       |  |       |           |       |         |    |           |
| 合計   | 1,157,467               |   |          |             |          |           |    |           |   |        |           |             |         |          |         |           |  |        |  |         |             |    |           |        |        |    |           |       |  |       |           |       |         |    |           |
| <p>2 関連会社に対する株式<br/>投資有価証券</p> <table style="width: 100%; border-collapse: collapse;"> <tr> <td style="text-align: right;">57,844千円</td> </tr> </table>  | 57,844千円                | <p>2 関連会社に対する株式<br/>投資有価証券</p> <table style="width: 100%; border-collapse: collapse;"> <tr> <td style="text-align: right;">57,844千円</td> </tr> </table> | 57,844千円 |             |          |           |    |           |   |        |           |             |         |          |         |           |  |        |  |         |             |    |           |        |        |    |           |       |  |       |           |       |         |    |           |
| 57,844千円   |                         |   |          |             |          |           |    |           |   |        |           |             |         |          |         |           |  |        |  |         |             |    |           |        |        |    |           |       |  |       |           |       |         |    |           |
| 57,844千円   |                         |   |          |             |          |           |    |           |   |        |           |             |         |          |         |           |  |        |  |         |             |    |           |        |        |    |           |       |  |       |           |       |         |    |           |
| <p>3 投資有価証券には、貸株に供しているものが24,780千円含まれております。</p>   |                         |   |          |             |          |           |    |           |   |        |           |             |         |          |         |           |  |        |  |         |             |    |           |        |        |    |           |       |  |       |           |       |         |    |           |
| <p>4 担保資産</p> <table style="width: 100%; border-collapse: collapse;"> <tr> <td colspan="2">担保差入資産</td> </tr> <tr> <td style="padding-left: 20px;">建物及び構築物</td> <td style="text-align: right;">1,172,267千円</td> </tr> <tr> <td style="padding-left: 20px;">土地</td> <td style="text-align: right;">1,648,801</td> </tr> <tr> <td style="padding-left: 40px;">合計</td> <td style="text-align: right;">2,821,069</td> </tr> <tr> <td colspan="2">債務の内容</td> </tr> <tr> <td style="padding-left: 20px;">短期借入金</td> <td style="text-align: right;">1,500,396千円</td> </tr> <tr> <td style="padding-left: 20px;">長期借入金</td> <td style="text-align: right;">652,381</td> </tr> <tr> <td style="padding-left: 40px;">合計</td> <td style="text-align: right;">2,152,777</td> </tr> </table> | 担保差入資産                  |   | 建物及び構築物  | 1,172,267千円 | 土地       | 1,648,801 | 合計 | 2,821,069 | 債務の内容   |        | 短期借入金     | 1,500,396千円 | 長期借入金   | 652,381  | 合計      | 2,152,777 | <p>4 担保資産</p> <table style="width: 100%; border-collapse: collapse;"> <tr> <td colspan="2">担保差入資産</td> </tr> <tr> <td style="padding-left: 20px;">建物及び構築物</td> <td style="text-align: right;">1,594,022千円</td> </tr> <tr> <td style="padding-left: 20px;">土地</td> <td style="text-align: right;">2,494,007</td> </tr> <tr> <td style="padding-left: 20px;">無形固定資産</td> <td style="text-align: right;">14,570</td> </tr> <tr> <td style="padding-left: 40px;">合計</td> <td style="text-align: right;">4,102,600</td> </tr> <tr> <td colspan="2">債務の内容</td> </tr> <tr> <td style="padding-left: 20px;">短期借入金</td> <td style="text-align: right;">791,306千円</td> </tr> <tr> <td style="padding-left: 20px;">長期借入金</td> <td style="text-align: right;">700,985</td> </tr> <tr> <td style="padding-left: 40px;">合計</td> <td style="text-align: right;">1,492,291</td> </tr> </table> | 担保差入資産 |  | 建物及び構築物 | 1,594,022千円 | 土地 | 2,494,007 | 無形固定資産 | 14,570 | 合計 | 4,102,600 | 債務の内容 |  | 短期借入金 | 791,306千円 | 長期借入金 | 700,985 | 合計 | 1,492,291 |
| 担保差入資産   |                         |   |          |             |          |           |    |           |   |        |           |             |         |          |         |           |  |        |  |         |             |    |           |        |        |    |           |       |  |       |           |       |         |    |           |
| 建物及び構築物  | 1,172,267千円             |   |          |             |          |           |    |           |   |        |           |             |         |          |         |           |  |        |  |         |             |    |           |        |        |    |           |       |  |       |           |       |         |    |           |
| 土地   | 1,648,801               |   |          |             |          |           |    |           |   |        |           |             |         |          |         |           |  |        |  |         |             |    |           |        |        |    |           |       |  |       |           |       |         |    |           |
| 合計   | 2,821,069               |   |          |             |          |           |    |           |   |        |           |             |         |          |         |           |  |        |  |         |             |    |           |        |        |    |           |       |  |       |           |       |         |    |           |
| 債務の内容  |                         |   |          |             |          |           |    |           |   |        |           |             |         |          |         |           |  |        |  |         |             |    |           |        |        |    |           |       |  |       |           |       |         |    |           |
| 短期借入金  | 1,500,396千円             |   |          |             |          |           |    |           |   |        |           |             |         |          |         |           |  |        |  |         |             |    |           |        |        |    |           |       |  |       |           |       |         |    |           |
| 長期借入金  | 652,381                 |   |          |             |          |           |    |           |   |        |           |             |         |          |         |           |  |        |  |         |             |    |           |        |        |    |           |       |  |       |           |       |         |    |           |
| 合計   | 2,152,777               |   |          |             |          |           |    |           |   |        |           |             |         |          |         |           |  |        |  |         |             |    |           |        |        |    |           |       |  |       |           |       |         |    |           |
| 担保差入資産   |                         |   |          |             |          |           |    |           |   |        |           |             |         |          |         |           |  |        |  |         |             |    |           |        |        |    |           |       |  |       |           |       |         |    |           |
| 建物及び構築物  | 1,594,022千円             |   |          |             |          |           |    |           |   |        |           |             |         |          |         |           |  |        |  |         |             |    |           |        |        |    |           |       |  |       |           |       |         |    |           |
| 土地   | 2,494,007               |   |          |             |          |           |    |           |   |        |           |             |         |          |         |           |  |        |  |         |             |    |           |        |        |    |           |       |  |       |           |       |         |    |           |
| 無形固定資産   | 14,570                  |   |          |             |          |           |    |           |   |        |           |             |         |          |         |           |  |        |  |         |             |    |           |        |        |    |           |       |  |       |           |       |         |    |           |
| 合計   | 4,102,600               |   |          |             |          |           |    |           |   |        |           |             |         |          |         |           |  |        |  |         |             |    |           |        |        |    |           |       |  |       |           |       |         |    |           |
| 債務の内容  |                         |   |          |             |          |           |    |           |   |        |           |             |         |          |         |           |  |        |  |         |             |    |           |        |        |    |           |       |  |       |           |       |         |    |           |
| 短期借入金  | 791,306千円               |   |          |             |          |           |    |           |   |        |           |             |         |          |         |           |  |        |  |         |             |    |           |        |        |    |           |       |  |       |           |       |         |    |           |
| 長期借入金  | 700,985                 |   |          |             |          |           |    |           |   |        |           |             |         |          |         |           |  |        |  |         |             |    |           |        |        |    |           |       |  |       |           |       |         |    |           |
| 合計   | 1,492,291               |   |          |             |          |           |    |           |   |        |           |             |         |          |         |           |  |        |  |         |             |    |           |        |        |    |           |       |  |       |           |       |         |    |           |

(連結損益計算書関係)

| 前連結会計年度<br>(自 平成20年 4月 1日<br>至 平成21年 3月31日)   | 当連結会計年度<br>(自 平成21年 4月 1日<br>至 平成22年 3月31日) |           |  |                     |           |           |          |          |   |           |   |         |           |          |             |           |           |        |          |
|---|---|-----------|--|---------------------|-----------|-----------|----------|----------|---|-----------|---|---------|-----------|----------|-------------|-----------|-----------|--------|----------|
| <p>1 販売費及び一般管理費のうち主要な費目及び金額</p> <table style="width: 100%; border-collapse: collapse;"> <tr> <td style="padding-left: 20px;">広告宣伝費</td> <td style="text-align: right;">269,248千円</td> </tr> <tr> <td style="padding-left: 20px;">運送費及び保管費</td> <td style="text-align: right;">1,660,018千円</td> </tr> <tr> <td style="padding-left: 20px;">従業員給料及び賞与</td> <td style="text-align: right;">631,320千円</td> </tr> <tr> <td style="padding-left: 20px;">賞与引当金繰入額</td> <td style="text-align: right;">12,945千円</td> </tr> <tr> <td style="padding-left: 20px;">退職給付費用</td> <td style="text-align: right;">72,968千円</td> </tr> </table>   | 広告宣伝費                                       | 269,248千円 | 運送費及び保管費   | 1,660,018千円         | 従業員給料及び賞与 | 631,320千円 | 賞与引当金繰入額 | 12,945千円 | 退職給付費用  | 72,968千円  | <p>1 販売費及び一般管理費のうち主要な費目及び金額</p> <table style="width: 100%; border-collapse: collapse;"> <tr> <td style="padding-left: 20px;">広告宣伝費</td> <td style="text-align: right;">151,037千円</td> </tr> <tr> <td style="padding-left: 20px;">運送費及び保管費</td> <td style="text-align: right;">1,688,996千円</td> </tr> <tr> <td style="padding-left: 20px;">従業員給料及び賞与</td> <td style="text-align: right;">599,722千円</td> </tr> <tr> <td style="padding-left: 20px;">退職給付費用</td> <td style="text-align: right;">75,371千円</td> </tr> </table> | 広告宣伝費   | 151,037千円 | 運送費及び保管費 | 1,688,996千円 | 従業員給料及び賞与 | 599,722千円 | 退職給付費用 | 75,371千円 |
| 広告宣伝費   | 269,248千円                                   |           |  |                     |           |           |          |          |   |           |   |         |           |          |             |           |           |        |          |
| 運送費及び保管費  | 1,660,018千円                                 |           |  |                     |           |           |          |          |   |           |   |         |           |          |             |           |           |        |          |
| 従業員給料及び賞与   | 631,320千円                                   |           |  |                     |           |           |          |          |   |           |   |         |           |          |             |           |           |        |          |
| 賞与引当金繰入額  | 12,945千円                                    |           |  |                     |           |           |          |          |   |           |   |         |           |          |             |           |           |        |          |
| 退職給付費用  | 72,968千円                                    |           |  |                     |           |           |          |          |   |           |   |         |           |          |             |           |           |        |          |
| 広告宣伝費   | 151,037千円                                   |           |  |                     |           |           |          |          |   |           |   |         |           |          |             |           |           |        |          |
| 運送費及び保管費  | 1,688,996千円                                 |           |  |                     |           |           |          |          |   |           |   |         |           |          |             |           |           |        |          |
| 従業員給料及び賞与   | 599,722千円                                   |           |  |                     |           |           |          |          |   |           |   |         |           |          |             |           |           |        |          |
| 退職給付費用  | 75,371千円                                    |           |  |                     |           |           |          |          |   |           |   |         |           |          |             |           |           |        |          |
| <p>2 研究開発費の総額</p> <table style="width: 100%; border-collapse: collapse;"> <tr> <td style="padding-left: 20px;">一般管理費に含まれる<br/>研究開発費</td> <td style="text-align: right;">134,081千円</td> </tr> </table>   | 一般管理費に含まれる<br>研究開発費                         | 134,081千円 | <p>2 研究開発費の総額</p> <table style="width: 100%; border-collapse: collapse;"> <tr> <td style="padding-left: 20px;">一般管理費に含まれる<br/>研究開発費</td> <td style="text-align: right;">75,937千円</td> </tr> </table> | 一般管理費に含まれる<br>研究開発費 | 75,937千円  |           |          |          |   |           |   |         |           |          |             |           |           |        |          |
| 一般管理費に含まれる<br>研究開発費   | 134,081千円                                   |           |  |                     |           |           |          |          |   |           |   |         |           |          |             |           |           |        |          |
| 一般管理費に含まれる<br>研究開発費   | 75,937千円                                    |           |  |                     |           |           |          |          |   |           |   |         |           |          |             |           |           |        |          |
| <p>3 固定資産売却益の内容</p> <table style="width: 100%; border-collapse: collapse;"> <tr> <td style="padding-left: 20px;">機械装置及び運搬具</td> <td style="text-align: right;">1,661千円</td> </tr> </table>  | 機械装置及び運搬具                                   | 1,661千円   | <p>3 固定資産売却益の内容</p> <table style="width: 100%; border-collapse: collapse;"> <tr> <td style="padding-left: 20px;">機械装置及び運搬具</td> <td style="text-align: right;">2,880千円</td> </tr> </table>           | 機械装置及び運搬具           | 2,880千円   |           |          |          |   |           |   |         |           |          |             |           |           |        |          |
| 機械装置及び運搬具   | 1,661千円                                     |           |  |                     |           |           |          |          |   |           |   |         |           |          |             |           |           |        |          |
| 機械装置及び運搬具   | 2,880千円                                     |           |  |                     |           |           |          |          |   |           |   |         |           |          |             |           |           |        |          |
| <p>4 固定資産売却損の内容</p> <table style="width: 100%; border-collapse: collapse;"> <tr> <td style="padding-left: 20px;">機械装置及び運搬具</td> <td style="text-align: right;">2,018千円</td> </tr> </table>  | 機械装置及び運搬具                                   | 2,018千円   | <p>4 固定資産売却損の内容</p> <table style="width: 100%; border-collapse: collapse;"> <tr> <td style="padding-left: 20px;">機械装置及び運搬具</td> <td style="text-align: right;">72千円</td> </tr> </table>              | 機械装置及び運搬具           | 72千円      |           |          |          |   |           |   |         |           |          |             |           |           |        |          |
| 機械装置及び運搬具   | 2,018千円                                     |           |  |                     |           |           |          |          |   |           |   |         |           |          |             |           |           |        |          |
| 機械装置及び運搬具   | 72千円  |           |  |                     |           |           |          |          |   |           |   |         |           |          |             |           |           |        |          |
| <p>5 固定資産除却損の内容</p> <table style="width: 100%; border-collapse: collapse;"> <tr> <td style="padding-left: 20px;">機械装置及び運搬具</td> <td style="text-align: right;">19,449千円</td> </tr> <tr> <td style="padding-left: 20px;">建物及び構築物</td> <td style="text-align: right;">13,403</td> </tr> <tr> <td style="padding-left: 20px;">その他</td> <td style="text-align: right;">7,287</td> </tr> <tr> <td style="padding-left: 20px;">合計</td> <td style="text-align: right;">40,141</td> </tr> </table>  | 機械装置及び運搬具                                   | 19,449千円  | 建物及び構築物  | 13,403              | その他       | 7,287     | 合計       | 40,141   | <p>5 固定資産除却損の内容</p> <table style="width: 100%; border-collapse: collapse;"> <tr> <td style="padding-left: 20px;">機械装置及び運搬具</td> <td style="text-align: right;">26,285千円</td> </tr> <tr> <td style="padding-left: 20px;">建物及び構築物</td> <td style="text-align: right;">7,245</td> </tr> <tr> <td style="padding-left: 20px;">無形固定資産</td> <td style="text-align: right;">11,032</td> </tr> <tr> <td style="padding-left: 20px;">その他</td> <td style="text-align: right;">8,891</td> </tr> <tr> <td style="padding-left: 20px;">合計</td> <td style="text-align: right;">53,454</td> </tr> </table> | 機械装置及び運搬具 | 26,285千円  | 建物及び構築物 | 7,245     | 無形固定資産   | 11,032      | その他       | 8,891     | 合計     | 53,454   |
| 機械装置及び運搬具   | 19,449千円                                    |           |  |                     |           |           |          |          |   |           |   |         |           |          |             |           |           |        |          |
| 建物及び構築物   | 13,403                                      |           |  |                     |           |           |          |          |   |           |   |         |           |          |             |           |           |        |          |
| その他   | 7,287                                       |           |  |                     |           |           |          |          |   |           |   |         |           |          |             |           |           |        |          |
| 合計  | 40,141                                      |           |  |                     |           |           |          |          |   |           |   |         |           |          |             |           |           |        |          |
| 機械装置及び運搬具   | 26,285千円                                    |           |  |                     |           |           |          |          |   |           |   |         |           |          |             |           |           |        |          |
| 建物及び構築物   | 7,245                                       |           |  |                     |           |           |          |          |   |           |   |         |           |          |             |           |           |        |          |
| 無形固定資産  | 11,032                                      |           |  |                     |           |           |          |          |   |           |   |         |           |          |             |           |           |        |          |
| その他   | 8,891                                       |           |  |                     |           |           |          |          |   |           |   |         |           |          |             |           |           |        |          |
| 合計  | 53,454                                      |           |  |                     |           |           |          |          |   |           |   |         |           |          |             |           |           |        |          |
| <p>6 減損損失</p> <p>当連結会計年度において、以下の資産グループについて減損損失を計上しております。</p> <table border="1" style="width: 100%; border-collapse: collapse; margin: 10px 0;"> <thead> <tr> <th style="width: 20%;">用途</th> <th style="width: 30%;">種類</th> <th style="width: 50%;">場所</th> </tr> </thead> <tbody> <tr> <td>埼玉工場<br/>納豆製造設備</td> <td>土地及び建物等</td> <td>埼玉県</td> </tr> </tbody> </table> <p>当社グループは、使用資産については管理会計上の区分に基づき、また、遊休資産等については個別物件単位でグルーピングを行っております。</p> <p>減損損失を認識した上記資産は、予想を超える原料価格の高騰及び供給過剰状態が続く中での熾烈な価格競争の結果により収益性が低下したため、当該資産の帳簿価額を回収可能価額まで減額し、当該減少額を減損損失(1,217,979千円)として特別損失に計上いたしました。</p> <p>その内訳は、土地676,813千円、建物及び構築物274,262千円、機械装置及び運搬具259,016千円、その他7,887千円であります。</p> <p>なお、これらの回収可能価額は、正味売却価額により算定しており、主として不動産鑑定士による不動産鑑定評価額によっております。</p> | 用途  | 種類        | 場所   | 埼玉工場<br>納豆製造設備      | 土地及び建物等   | 埼玉県       |          |          |   |           |   |         |           |          |             |           |           |        |          |
| 用途  | 種類  | 場所        |  |                     |           |           |          |          |   |           |   |         |           |          |             |           |           |        |          |
| 埼玉工場<br>納豆製造設備  | 土地及び建物等                                     | 埼玉県       |  |                     |           |           |          |          |   |           |   |         |           |          |             |           |           |        |          |

| 前連結会計年度<br>(自 平成20年4月1日<br>至 平成21年3月31日) | 当連結会計年度<br>(自 平成21年4月1日<br>至 平成22年3月31日)   |     |    |    |                |                |     |                |                |     |
|--|--|-----|----|----|----------------|----------------|-----|----------------|----------------|-----|
|  | <p><b>7 事業構造改善費用</b></p> <p>当社は、平成22年1月28日開催の取締役会において納豆市場における事業環境に対応するため、チルド製品の販売エリア縮小及び一部工場の閉鎖を決議いたしました。</p> <p>これに伴い、退職予定従業員の割増退職金等30,003千円、減損損失20,660千円を事業構造改善費用として計上しております。</p> <p>事業構造改善費用に含まれる減損損失の内容<br/>                     当連結会計年度において、以下の資産グループについて減損損失を計上しております。</p> <table border="1" data-bbox="817 593 1286 813"> <thead> <tr> <th>用途</th> <th>種類</th> <th>場所</th> </tr> </thead> <tbody> <tr> <td>埼玉工場<br/>納豆製造設備</td> <td>機械装置及び<br/>運搬具等</td> <td>埼玉県</td> </tr> <tr> <td>高森工場<br/>納豆製造設備</td> <td>機械装置及び<br/>運搬具等</td> <td>長野県</td> </tr> </tbody> </table> <p>当社グループは、使用資産については管理会計上の区分に基づき、また、遊休資産等については個別物件単位でグルーピングを行っております。</p> <p>本年1月にチルド製品の事業構造改善施策を決議したことに伴い、当社埼玉工場の製造設備、高森工場の製造設備の一部及び情報システムの一部について、帳簿価額を回収可能価額まで減額し、当該減少額を事業構造改善費用として特別損失に20,660千円計上いたしました。</p> <p>その内訳は、機械装置及び運搬具13,358千円、建設仮勘定2,837千円、その他175千円、無形固定資産4,289千円であります。</p> <p>なお、これらの回収可能価額は正味売却価額により算定しており、売却価額を零として評価しております。</p> | 用途  | 種類 | 場所 | 埼玉工場<br>納豆製造設備 | 機械装置及び<br>運搬具等 | 埼玉県 | 高森工場<br>納豆製造設備 | 機械装置及び<br>運搬具等 | 長野県 |
| 用途                                       | 種類   | 場所  |    |    |                |                |     |                |                |     |
| 埼玉工場<br>納豆製造設備                           | 機械装置及び<br>運搬具等   | 埼玉県 |    |    |                |                |     |                |                |     |
| 高森工場<br>納豆製造設備                           | 機械装置及び<br>運搬具等   | 長野県 |    |    |                |                |     |                |                |     |

| 前連結会計年度<br>(自 平成20年4月1日<br>至 平成21年3月31日) | 当連結会計年度<br>(自 平成21年4月1日<br>至 平成22年3月31日)  |
|--|---|
|  | <p>(追加情報)</p> <p>チルド製品の販売エリア縮小及び埼玉工場閉鎖について</p> <p>1. その旨及び理由</p> <p>最近の納豆市場の縮小傾向や販売競争の激化、原材料の高止まりにより納豆業界は大変厳しい経営環境におかれております。また、関東、東海エリアなどでは当社のシェアの下落が大きくなっております。</p> <p>このような状況の中、平成22年1月28日開催の取締役会において、当社の経営資源をより効率的に投下し業績の向上を図るため、該当エリアからの販売撤退とその主たる生産拠点である埼玉工場を閉鎖することを決議いたしました。</p> <p>2. 撤退する販売エリア</p> <p>関東、東海、北陸</p> <p>3. 閉鎖する工場の概要</p> <p>名称 埼玉工場<br/> 所在地 埼玉県比企郡吉見町大字長谷1957(吉見長谷工業団地内)<br/> 敷地面積 20,857平方メートル<br/> 従業員数 62名(臨時従業員41名含む)<br/> 製造品目 納豆<br/> 生産能力 日産50万食</p> <p>4. 撤退及び閉鎖の時期</p> <p>平成22年5月</p> <p>5. 撤退する販売エリアの売上規模</p> <p>当連結会計年度の売上高実績 1,486,000千円<br/> 納豆部門における売上高構成比 28.3%</p> |

(連結株主資本等変動計算書関係)

前連結会計年度(自平成20年4月1日至平成21年3月31日)

1 発行済株式に関する事項

| 株式の種類   | 前連結会計年度末  | 増加 | 減少 | 当連結会計年度末  |
|---------|-----------|----|----|-----------|
| 普通株式(株) | 9,382,943 |    |    | 9,382,943 |

2 自己株式に関する事項

| 株式の種類   | 前連結会計年度末 | 増加    | 減少 | 当連結会計年度末 |
|---------|----------|-------|----|----------|
| 普通株式(株) | 211,226  | 5,081 |    | 216,307  |

(変動事由の概要)

増加数の主な内訳は、次のとおりであります。

単元未満株式の買取りによる増加 5,081株

3 新株予約権等に関する事項

該当事項はありません。

4 配当に関する事項

(1) 配当金支払額

| 決議                   | 株式の種類 | 配当金の総額<br>(千円) | 1株当たり配当額<br>(円) | 基準日        | 効力発生日      |
|----------------------|-------|----------------|-----------------|------------|------------|
| 平成20年6月27日<br>定時株主総会 | 普通株式  | 73,373         | 8.00            | 平成20年3月31日 | 平成20年6月30日 |

(2) 基準日が当連結会計年度に属する配当のうち、配当の効力発生日が翌連結会計年度となるもの

| 決議                   | 株式の種類 | 配当の原資 | 配当金の総額<br>(千円) | 1株当たり<br>配当額(円) | 基準日        | 効力発生日      |
|----------------------|-------|-------|----------------|-----------------|------------|------------|
| 平成21年6月26日<br>定時株主総会 | 普通株式  | 利益剰余金 | 45,833         | 5.00            | 平成21年3月31日 | 平成21年6月29日 |

当連結会計年度（自 平成21年 4月 1日 至 平成22年 3月31日）

1 発行済株式に関する事項

| 株式の種類   | 前連結会計年度末  | 増加 | 減少 | 当連結会計年度末  |
|---------|-----------|----|----|-----------|
| 普通株式(株) | 9,382,943 |    |    | 9,382,943 |

2 自己株式に関する事項

| 株式の種類   | 前連結会計年度末 | 増加    | 減少 | 当連結会計年度末 |
|---------|----------|-------|----|----------|
| 普通株式(株) | 216,307  | 3,100 |    | 219,407  |

（変動事由の概要）

増加数の主な内訳は、次のとおりであります。  
単元未満株式の買取りによる増加 3,100株

3 新株予約権等に関する事項

該当事項はありません。

4 配当に関する事項

(1) 配当金支払額

| 決議                    | 株式の種類 | 配当金の総額<br>(千円) | 1株当たり配当額<br>(円) | 基準日         | 効力発生日       |
|-----------------------|-------|----------------|-----------------|-------------|-------------|
| 平成21年 6月26日<br>定時株主総会 | 普通株式  | 45,833         | 5.00            | 平成21年 3月31日 | 平成21年 6月29日 |

(2) 基準日が当連結会計年度に属する配当のうち、配当の効力発生日が翌連結会計年度となるもの  
該当事項はありません。

(連結キャッシュ・フロー計算書関係)

| 前連結会計年度<br>(自 平成20年 4月 1日<br>至 平成21年 3月31日)                      | 当連結会計年度<br>(自 平成21年 4月 1日<br>至 平成22年 3月31日)                      |
|--|--|
| 1 現金及び現金同等物の期末残高と連結貸借対照表<br>に掲記されている科目の金額との関係<br>(平成21年 3月31日現在) | 1 現金及び現金同等物の期末残高と連結貸借対照表<br>に掲記されている科目の金額との関係<br>(平成22年 3月31日現在) |
| 現金及び預金勘定 1,263,834千円   | 現金及び預金勘定 1,413,241千円   |
| 預入期間が3ヶ月を超える<br>定期預金 106,214                                     | 預入期間が3ヶ月を超える<br>定期預金 106,222                                     |
| 現金及び現金同等物 1,157,620  | 現金及び現金同等物 1,307,019  |

(リース取引関係)

| <p>前連結会計年度<br/>(自 平成20年4月1日<br/>至 平成21年3月31日)</p>  | <p>当連結会計年度<br/>(自 平成21年4月1日<br/>至 平成22年3月31日)</p>   |
|--|---|
| <p>所有権移転外ファイナンス・リース取引<br/>リース資産の内容</p> <ul style="list-style-type: none"> <li>・有形固定資産<br/>主として、納豆製造における生産設備(機械及び装置)及び物流業務におけるトラック(車両運搬具)であります。</li> <li>・無形固定資産<br/>主として、出荷業務における温度管理監視システムであります。</li> </ul> <p>リース資産の減価償却の方法<br/>リース期間を耐用年数とし、残存価額を零とする定額法によっております。</p> | <p>1 所有権移転外ファイナンス・リース取引<br/>リース資産の内容</p> <ul style="list-style-type: none"> <li>・有形固定資産<br/>主として、納豆製造における生産設備(機械及び装置)であります。</li> </ul> <p>リース資産の減価償却の方法<br/>自己所有の固定資産に適用する減価償却方法と同一の方法を採用しております。</p> <p>2 所有権移転外ファイナンス・リース取引<br/>リース資産の内容</p> <ul style="list-style-type: none"> <li>・有形固定資産<br/>主として、納豆製造における生産設備(機械及び装置)及び物流業務におけるトラック(車両運搬具)であります。</li> <li>・無形固定資産<br/>主として、出荷業務における温度管理監視システムであります。</li> </ul> <p>リース資産の減価償却の方法<br/>リース期間を耐用年数とし、残存価額を零とする定額法によっております。</p> |



(金融商品関係)

当連結会計年度(自 平成21年4月1日 至 平成22年3月31日)

1 金融商品の状況に関する事項

(1) 金融商品に対する取組方針

当社グループの資金運用は安全性の高い金融資産を基本とし、資金調達は設備投資計画に基づく資金計画により必要な資金を主に銀行借入により行っております。また、一時的な運転資金についても銀行借入により行っております。

デリバティブ取引は、リスクヘッジ目的に限定しており、投機的な取引は行いません。

(2) 金融商品の内容及びそのリスク

営業債権である受取手形及び売掛金は顧客の信用リスクに晒されておりますが、リスク軽減のため信用力の高い商社との取引や、取引信用保険などを活用しております。

投資有価証券は主に取引先企業との業務に関連する株式であり、市場価格の信用リスクに晒されておりますが、定期的に時価の把握を行っております。

営業債務である支払手形及び買掛金はすべて1年以内の支払期日であります。その一部には原材料等の輸入に伴う外貨建てのものがあり為替変動リスクに晒されておりますが、為替予約等を利用してヘッジしております。

短期借入金は主に運転資金の確保を目的としており、長期借入金及びリース債務は設備投資資金の調達を目的としております。

デリバティブ取引は、外貨建ての営業金銭債務に係る為替の変動リスクに対するヘッジを目的とした為替予約取引であります。なお、ヘッジ会計に関するヘッジ手段とヘッジ対象、ヘッジ方針、ヘッジの有効性の評価方法等については、前述の「会計処理基準に関する事項」に記載されている「重要なヘッジ会計の方法」をご覧ください。

(3) 金融商品に係るリスク管理体制

信用リスク(取引先の契約不履行等に係るリスク)の管理

当社グループは社内規定に従い、営業債権及び貸付金について営業本部、管理本部が取引先等の状況を定期的にモニタリングし、相手先ごとに期日、残高管理を行うとともに財務状況等の悪化等による回収懸念の早期把握や軽減を図っております。

デリバティブ取引の利用にあたっては、カウンターパーティーリスクを軽減するために、信用力の高い金融機関と取引を行っております。

当期の連結決算日現在における最大信用リスク額は、信用リスクに晒される金融資産の貸借対照表価額により表されております。

市場リスク(為替や金利等の変動リスク)の管理

当社グループは、外貨建ての営業金銭債務に係る為替の変動リスクに対する為替予約を利用しております。当該取引は社内規定により経理部が行っており、必要に応じ経営会議、取締役会への報告を行っております。

投資有価証券については、定期的に時価や発行体(取引先企業)の財務状況等を把握しております。

資金調達に係る流動性リスク(支払期日に支払いを実行できなくなるリスク)の管理

当社は各部署からの報告に基づき経理部が資金計画を作成・更新するとともに、一定水準の手元流動性を維持することなどにより流動性リスクを管理しております。

(4) 金融商品の時価等に関する事項についての補足説明

金融商品の時価には、市場価格に基づく価額のほか、市場価額がない場合には合理的に算定された価額が含まれております。当該価額の算定においては変動要因を織り込んでいるため、異なる前提条件を採用

することにより、当該価額が変動することもあります。

また、「デリバティブ取引関係」注記におけるデリバティブ取引に関する契約額等については、その金額自体がデリバティブ取引に係る市場リスクを示すものではありません。

(5) 信用リスクの集中

当期の連結決算日現在における営業債権のうち55.4%が特定の大口顧客（三菱商事㈱）に対するものであります。

2 金融商品の時価等に関する事項

平成22年3月31日における連結貸借対照表計上額、時価及びこれらの差額については、次のとおりであります。なお、時価を把握することが極めて困難と認められるものは、次表には含めておりません((注2)を参照ください。)

(単位：千円)

|                             | 連結貸借対照表<br>計上額 | 時価        | 差額    |
|-----------------------------|----------------|-----------|-------|
| (1) 現金及び預金                  | 1,413,241      | 1,413,241 |       |
| (2) 受取手形及び売掛金               | 3,203,394      | 3,203,394 |       |
| (3) 有価証券及び投資有価証券<br>その他有価証券 | 442,148        | 442,148   |       |
| (4) 長期貸付金(1年内含む)            | 23,038         | 23,254    | 216   |
| 資産計                         | 5,081,822      | 5,082,039 | 216   |
| (1) 支払手形及び買掛金               | 1,351,382      | 1,351,382 |       |
| (2) 短期借入金                   | 300,460        | 300,460   |       |
| (3) 未払金                     | 1,003,614      | 1,003,614 |       |
| (4) 未払法人税等                  | 60,306         | 60,306    |       |
| (5) 設備関係支払手形                | 55,093         | 55,093    |       |
| (6) 長期借入金(1年内含む)            | 1,453,199      | 1,455,803 | 2,604 |
| (7) リース債務(1年内含む)            | 320,616        | 324,175   | 3,558 |
| 負債計                         | 4,544,671      | 4,550,835 | 6,163 |
| デリバティブ取引                    | 8,201          | 8,201     |       |

(注1)金融商品の時価の算定方法並びに有価証券及びデリバティブ取引に関する事項

資 産

(1) 現金及び預金、並びに(2) 受取手形及び売掛金

これらは短期間に決済されるため、時価は帳簿価額と近似していることから、当該帳簿価額によっております。

(3) 有価証券及び投資有価証券

これらの時価について、株式は取引所の価格によっており、債券は保有しておりません。

また、保有目的ごとの有価証券に関する注記事項については、「有価証券関係」注記を参照ください。

(4) 長期貸付金

長期貸付金の時価については、回収可能性を反映した元利金の受取見込額を国債の利回り等で割り引いた現在価値により算定しております。

負 債

(1) 支払手形及び買掛金、(2)短期借入金、(3)未払金、(4)未払法人税等及び (5)設備関係支払手形

これらは短期間に決済されるため、時価は帳簿価額と近似していることから、当該帳簿価額によっております。

(6) 長期借入金及び(7)リース債務

これらの時価については、元利金の合計額を、新規に同様の借入又は、リース取引を行った場合に想定される利率で割り引いた現在価値により算定しております。

デリバティブ取引

「デリバティブ取引関係」注記を参照ください。

(注2)時価を把握することが極めて困難と認められる金融商品

(単位：千円)

| 区分    | 連結貸借対照表計上額 |
|-------|------------|
| 非上場株式 | 69,512     |

これらについては、市場価格がなく、かつ、将来キャッシュ・フローを見積もるには過大なコストを要すると見込まれます。したがって、時価を把握することが極めて困難と認められるものであるため、「資産(3)有価証券及び投資有価証券」には含めておりません。

(注3)満期のある金銭債権及び有価証券の連結決算日後の償還予定額

(単位：千円)

|           | 1年以内      | 1年超<br>5年以内 | 5年超<br>10年以内 | 10年超 |
|-----------|-----------|-------------|--------------|------|
| 現金及び預金    | 1,413,241 |             |              |      |
| 受取手形及び売掛金 | 3,203,394 |             |              |      |
| 長期貸付金     | 6,082     | 16,956      |              |      |
| 合計        | 4,622,718 | 16,956      |              |      |

(注4)長期借入金、リース債務及びその他の有利子負債の連結決算日後の返済予定額

連結附属明細表「借入金等明細表」をご参照ください。

(追加情報)

当連結会計年度より、「金融商品に関する会計基準」(企業会計基準委員会 平成20年3月10日 企業会計基準第10号)及び「金融商品の時価等の開示に関する適用指針」(企業会計基準委員会 平成20年3月10日 企業会計基準適用指針第19号)を適用しております。

(有価証券関係)

前連結会計年度

1 その他有価証券で時価のあるもの(平成21年3月31日)

| 区分                         | 取得原価<br>(千円) | 連結貸借対照表計上額<br>(千円) | 差額<br>(千円) |
|----------------------------|--------------|--------------------|------------|
| 連結貸借対照表計上額が<br>取得価額を超えるもの  |              |                    |            |
| 株式                         | 269,980      | 526,693            | 256,713    |
| 債券                         |              |                    |            |
| その他                        |              |                    |            |
| 小計                         | 269,980      | 526,693            | 256,713    |
| 連結貸借対照表計上額が<br>取得価額を超えないもの |              |                    |            |
| 株式                         | 30,315       | 21,849             | 8,465      |
| 債券                         |              |                    |            |
| その他                        | 12,702       | 9,396              | 3,306      |
| 小計                         | 43,017       | 31,245             | 11,771     |
| 合計                         | 312,997      | 557,939            | 244,941    |

(注) 当連結会計年度において株式の減損処理を1,215千円実施しております。

なお、下落率が30～50%の有価証券の減損については、個別銘柄毎に当連結会計年度の時価水準と帳簿価額との乖離状況を把握し、かつ、時価の回復の見込み等の検討を行い判断しております。

2 当連結会計年度中に売却したその他有価証券(自平成20年4月1日至平成21年3月31日)

| 種類  | 売却額     | 売却益の<br>合計額 | 売却損の<br>合計額 |
|-----|---------|-------------|-------------|
| 株式  | 311,006 | 245,372     |             |
| 債券  |         |             |             |
| その他 |         |             |             |
| 合計  | 311,006 | 245,372     |             |

3 時価評価されていない有価証券(平成21年3月31日)

その他有価証券

| 内容    | 連結貸借対照表計上額<br>(千円) |
|-------|--------------------|
| 非上場株式 | 11,654             |

4 その他有価証券のうち満期があるものの連結決算日における償還予定額

該当事項はありません。

当連結会計年度

1 その他有価証券(平成22年3月31日)

| 区分                         | 取得原価<br>(千円) | 連結貸借対照表計上額<br>(千円) | 差額<br>(千円) |
|----------------------------|--------------|--------------------|------------|
| 連結貸借対照表計上額が<br>取得価額を超えるもの  |              |                    |            |
| 株式                         | 193,744      | 404,424            | 210,679    |
| 債券                         |              |                    |            |
| その他                        |              |                    |            |
| 小計                         | 193,744      | 404,424            | 210,679    |
| 連結貸借対照表計上額が<br>取得価額を超えないもの |              |                    |            |
| 株式                         | 31,201       | 25,412             | 5,789      |
| 債券                         |              |                    |            |
| その他                        | 12,702       | 12,312             | 390        |
| 小計                         | 43,903       | 37,724             | 6,179      |
| 合計                         | 237,648      | 442,148            | 204,500    |

(注) 1. 当連結会計年度において株式の減損処理を3,687千円(その他有価証券で時価のある株式3,677千円、時価のない株式10千円)実施しております。

なお、下落率が30～50%の有価証券の減損については、個別銘柄毎に当連結会計年度の時価水準と帳簿価額との乖離状況を把握し、かつ、時価の回復の見込み等の検討を行い判断しております。

2. 市場価格がなく、時価を把握することが極めて困難な有価証券であるため、上表の「その他有価証券」に含めていない有価証券は以下のとおりであります。

| 内容    | 連結貸借対照表計上額(千円) |
|-------|----------------|
| 非上場株式 | 11,668         |

2 当連結会計年度中に売却したその他有価証券(自平成21年4月1日至平成22年3月31日)

| 種類  | 売却額     | 売却益の<br>合計額 | 売却損の<br>合計額 |
|-----|---------|-------------|-------------|
| 株式  | 138,410 | 62,678      |             |
| 債券  |         |             |             |
| その他 |         |             |             |
| 合計  | 138,410 | 62,678      |             |

(デリバティブ取引関係)

前連結会計年度(自平成20年4月1日至平成21年3月31日)

1. 取引の状況に関する事項

| 前連結会計年度<br>(自平成20年4月1日<br>至平成21年3月31日)  |            |
|---|------------|
| 取引の内容及び利用目的等<br>当社グループは、為替変動リスクを効果的に管理する手段として先物為替取引を行っております。  |            |
| なお、デリバティブ取引を利用してヘッジ会計を行っております。  |            |
| (1) ヘッジ会計の方法<br>主として繰延ヘッジ処理によっております。  |            |
| (2) ヘッジ手段とヘッジ対象   |            |
| (ヘッジ手段)   | (ヘッジ対象)    |
| 為替予約  | 外貨建金銭債権債務等 |
| (3) ヘッジ方針<br>デリバティブ取引に関する内規に基づき、外貨建金銭債権債務等に伴うキャッシュ・フローを固定させる目的で為替予約を行っております。  |            |
| (4) 有効性の評価方法<br>為替予約については、ヘッジの有効性が高いと認められるため、有効性の評価については省略しております。   |            |
| 取引に対する取組方針<br>実需原則を堅く守ることとし、営業取引高の範囲内での経常貿易取引を対象としております。なお、投機目的のためのデリバティブ取引は行わない方針であります。  |            |
| 取引に係るリスクの内容<br>先物為替予約取引には、為替相場の変動によるリスクを有しております。  |            |
| 取引に係るリスク管理体制<br>デリバティブ取引の実行及び管理は、提出会社の内規により規定されている方針、対象範囲、対象期間、取引限度額(取引高に対する割合)等に則り経理部長の権限において行うものとし、実行に関しては必要な会議等への報告を行っております。 |            |

2. 取引の時価等に関する事項

| 前連結会計年度<br>(平成21年3月31日)                            |
|--|
| 該当事項はありません。  |
| なお、為替予約取引を行っておりますが、ヘッジ会計を適用しておりますので注記の対象から除いております。 |

当連結会計年度（自 平成21年4月1日 至 平成22年3月31日）

1 ヘッジ会計が適用されていないデリバティブ取引

該当事項はありません。

2 ヘッジ会計が適用されているデリバティブ取引

(1) 通貨関連

(単位：千円)

| ヘッジ会計の方法      | デリバティブ取引の種類等 | 主なヘッジ対象 | 契約額     | 契約額のうち1年超 | 時価      |
|---------------|--------------|---------|---------|-----------|---------|
| 為替予約等の繰延ヘッジ処理 | 為替予約取引       | 買掛金     | 167,893 |           | 176,094 |
|               | 買建<br>米ドル    |         |         |           |         |
| 合計            |              |         | 167,893 |           | 176,094 |

(注) 時価の算定方法は、先物為替相場によっております。

(2) 金利関連

該当事項はありません。

[次へ](#)

(退職給付関係)

| 前連結会計年度<br>(自 平成20年4月1日<br>至 平成21年3月31日)  | 当連結会計年度<br>(自 平成21年4月1日<br>至 平成22年3月31日) |             |                |            |     |           |          |             |        |         |                  |         |               |         |             |        |                  |         |  |        |             |                |            |     |           |          |             |        |         |                  |         |               |         |             |        |                  |         |
|---|--|-------------|----------------|------------|-----|-----------|----------|-------------|--------|---------|------------------|---------|---------------|---------|-------------|--------|------------------|---------|--|--------|-------------|----------------|------------|-----|-----------|----------|-------------|--------|---------|------------------|---------|---------------|---------|-------------|--------|------------------|---------|
| <p>1 採用している退職給付制度の概要</p> <p>提出会社は、確定給付型の制度として適格退職年金制度、厚生年金基金制度を設けております。その内適格退職年金制度につきましては、平成21年3月1日付で確定給付企業年金制度に変更しております。また、連結子会社である旭松フレッシュシステム㈱は、確定拠出型の中小企業退職金共済制度に加入しております。</p> <p>厚生年金基金制度は、総合設立型の長野県食品厚生年金基金に加入しており、当社の拠出に対応する年金資産の額を合理的に計算することができないため、当基金への拠出額(従業員拠出額を除く)を退職給付費用として処理しております。</p> <p>なお、加入人数割合により計算した平成21年3月31日現在の年金資産は2,816,118千円であります。</p> <p>・要拠出額を退職給付費用として処理している複数事業主制度に関する事項</p> <p>(1) 制度全体の積立状況に関する事項(平成21年3月31日現在)</p> <table style="width: 100%; border-collapse: collapse;"> <tr> <td style="width: 60%;">年金資産の額</td> <td style="text-align: right;">7,693,334千円</td> </tr> <tr> <td>年金財政計算上の給付債務の額</td> <td style="text-align: right;">11,471,508</td> </tr> <tr> <td>差引額</td> <td style="text-align: right;">3,778,173</td> </tr> </table> <p>(2) 制度全体に占める当社グループの掛金拠出割合(自平成20年4月1日至平成21年3月31日)</p> <p>34.09%</p> <p>(3) 補足説明</p> <p>上記(1)の差引額の主な要因は、年金財政計算上の過去勤務債務残高1,020,967千円であり、本制度における過去勤務債務の償却方法は期間15年元利均等償却であり、当社グループは、当期の連結財務諸表上、特別掛金43,553千円を費用処理しております。</p> <p>なお、上記(2)の割合は当社グループの実際の負担割合とは一致いたしません。</p> <p>2 退職給付債務に関する事項(平成21年3月31日現在)</p> <table style="width: 100%; border-collapse: collapse;"> <tr> <td style="width: 60%;">イ 退職給付債務</td> <td style="text-align: right;">1,670,585千円</td> </tr> <tr> <td>ロ 年金資産</td> <td style="text-align: right;">886,033</td> </tr> <tr> <td>ハ 未積立退職給付債務(イ+ロ)</td> <td style="text-align: right;">784,552</td> </tr> <tr> <td>ニ 未認識数理計算上の差異</td> <td style="text-align: right;">235,839</td> </tr> <tr> <td>ホ 未認識過去勤務債務</td> <td style="text-align: right;">83,856</td> </tr> <tr> <td>ヘ 退職給付引当金(ハ+ニ+ホ)</td> <td style="text-align: right;">632,568</td> </tr> </table> <p>(注) 提出会社において、確定給付企業年金の年金給付水準減額の制度変更が行われたことにより、過去勤務債務(債務の減額)が発生しております。</p> | 年金資産の額                                   | 7,693,334千円 | 年金財政計算上の給付債務の額 | 11,471,508 | 差引額 | 3,778,173 | イ 退職給付債務 | 1,670,585千円 | ロ 年金資産 | 886,033 | ハ 未積立退職給付債務(イ+ロ) | 784,552 | ニ 未認識数理計算上の差異 | 235,839 | ホ 未認識過去勤務債務 | 83,856 | ヘ 退職給付引当金(ハ+ニ+ホ) | 632,568 | <p>1 採用している退職給付制度の概要</p> <p>提出会社は、確定給付型の制度として確定給付企業年金制度、厚生年金基金制度を設けております。また、連結子会社である旭松フレッシュシステム㈱は、確定拠出型の中小企業退職金共済制度に加入しております。</p> <p>厚生年金基金制度は、総合設立型の長野県食品厚生年金基金に加入しており、当社の拠出に対応する年金資産の額を合理的に計算することができないため、当基金への拠出額(従業員拠出額を除く)を退職給付費用として処理しております。</p> <p>なお、加入人数割合により計算した平成22年3月31日現在の年金資産は3,189,980千円であります。</p> <p>・要拠出額を退職給付費用として処理している複数事業主制度に関する事項</p> <p>(1) 制度全体の積立状況に関する事項(平成22年3月31日現在)</p> <table style="width: 100%; border-collapse: collapse;"> <tr> <td style="width: 60%;">年金資産の額</td> <td style="text-align: right;">8,387,448千円</td> </tr> <tr> <td>年金財政計算上の給付債務の額</td> <td style="text-align: right;">11,403,716</td> </tr> <tr> <td>差引額</td> <td style="text-align: right;">3,016,268</td> </tr> </table> <p>(2) 制度全体に占める当社グループの掛金拠出割合(自平成21年4月1日至平成22年3月31日)</p> <p>35.55%</p> <p>(3) 補足説明</p> <p>上記(1)の差引額の主な要因は、年金財政計算上の過去勤務債務残高936,330千円であり、本制度における過去勤務債務の償却方法は期間15年元利均等償却であり、当社グループは、当期の連結財務諸表上、特別掛金43,833千円を費用処理しております。</p> <p>なお、上記(2)の割合は当社グループの実際の負担割合とは一致いたしません。</p> <p>2 退職給付債務に関する事項(平成22年3月31日現在)</p> <table style="width: 100%; border-collapse: collapse;"> <tr> <td style="width: 60%;">イ 退職給付債務</td> <td style="text-align: right;">1,539,693千円</td> </tr> <tr> <td>ロ 年金資産</td> <td style="text-align: right;">798,113</td> </tr> <tr> <td>ハ 未積立退職給付債務(イ+ロ)</td> <td style="text-align: right;">741,580</td> </tr> <tr> <td>ニ 未認識数理計算上の差異</td> <td style="text-align: right;">188,578</td> </tr> <tr> <td>ホ 未認識過去勤務債務</td> <td style="text-align: right;">77,785</td> </tr> <tr> <td>ヘ 退職給付引当金(ハ+ニ+ホ)</td> <td style="text-align: right;">630,787</td> </tr> </table> | 年金資産の額 | 8,387,448千円 | 年金財政計算上の給付債務の額 | 11,403,716 | 差引額 | 3,016,268 | イ 退職給付債務 | 1,539,693千円 | ロ 年金資産 | 798,113 | ハ 未積立退職給付債務(イ+ロ) | 741,580 | ニ 未認識数理計算上の差異 | 188,578 | ホ 未認識過去勤務債務 | 77,785 | ヘ 退職給付引当金(ハ+ニ+ホ) | 630,787 |
| 年金資産の額  | 7,693,334千円                              |             |                |            |     |           |          |             |        |         |                  |         |               |         |             |        |                  |         |  |        |             |                |            |     |           |          |             |        |         |                  |         |               |         |             |        |                  |         |
| 年金財政計算上の給付債務の額  | 11,471,508                               |             |                |            |     |           |          |             |        |         |                  |         |               |         |             |        |                  |         |  |        |             |                |            |     |           |          |             |        |         |                  |         |               |         |             |        |                  |         |
| 差引額   | 3,778,173                                |             |                |            |     |           |          |             |        |         |                  |         |               |         |             |        |                  |         |  |        |             |                |            |     |           |          |             |        |         |                  |         |               |         |             |        |                  |         |
| イ 退職給付債務  | 1,670,585千円                              |             |                |            |     |           |          |             |        |         |                  |         |               |         |             |        |                  |         |  |        |             |                |            |     |           |          |             |        |         |                  |         |               |         |             |        |                  |         |
| ロ 年金資産  | 886,033                                  |             |                |            |     |           |          |             |        |         |                  |         |               |         |             |        |                  |         |  |        |             |                |            |     |           |          |             |        |         |                  |         |               |         |             |        |                  |         |
| ハ 未積立退職給付債務(イ+ロ)  | 784,552                                  |             |                |            |     |           |          |             |        |         |                  |         |               |         |             |        |                  |         |  |        |             |                |            |     |           |          |             |        |         |                  |         |               |         |             |        |                  |         |
| ニ 未認識数理計算上の差異   | 235,839                                  |             |                |            |     |           |          |             |        |         |                  |         |               |         |             |        |                  |         |  |        |             |                |            |     |           |          |             |        |         |                  |         |               |         |             |        |                  |         |
| ホ 未認識過去勤務債務   | 83,856                                   |             |                |            |     |           |          |             |        |         |                  |         |               |         |             |        |                  |         |  |        |             |                |            |     |           |          |             |        |         |                  |         |               |         |             |        |                  |         |
| ヘ 退職給付引当金(ハ+ニ+ホ)  | 632,568                                  |             |                |            |     |           |          |             |        |         |                  |         |               |         |             |        |                  |         |  |        |             |                |            |     |           |          |             |        |         |                  |         |               |         |             |        |                  |         |
| 年金資産の額  | 8,387,448千円                              |             |                |            |     |           |          |             |        |         |                  |         |               |         |             |        |                  |         |  |        |             |                |            |     |           |          |             |        |         |                  |         |               |         |             |        |                  |         |
| 年金財政計算上の給付債務の額  | 11,403,716                               |             |                |            |     |           |          |             |        |         |                  |         |               |         |             |        |                  |         |  |        |             |                |            |     |           |          |             |        |         |                  |         |               |         |             |        |                  |         |
| 差引額   | 3,016,268                                |             |                |            |     |           |          |             |        |         |                  |         |               |         |             |        |                  |         |  |        |             |                |            |     |           |          |             |        |         |                  |         |               |         |             |        |                  |         |
| イ 退職給付債務  | 1,539,693千円                              |             |                |            |     |           |          |             |        |         |                  |         |               |         |             |        |                  |         |  |        |             |                |            |     |           |          |             |        |         |                  |         |               |         |             |        |                  |         |
| ロ 年金資産  | 798,113                                  |             |                |            |     |           |          |             |        |         |                  |         |               |         |             |        |                  |         |  |        |             |                |            |     |           |          |             |        |         |                  |         |               |         |             |        |                  |         |
| ハ 未積立退職給付債務(イ+ロ)  | 741,580                                  |             |                |            |     |           |          |             |        |         |                  |         |               |         |             |        |                  |         |  |        |             |                |            |     |           |          |             |        |         |                  |         |               |         |             |        |                  |         |
| ニ 未認識数理計算上の差異   | 188,578                                  |             |                |            |     |           |          |             |        |         |                  |         |               |         |             |        |                  |         |  |        |             |                |            |     |           |          |             |        |         |                  |         |               |         |             |        |                  |         |
| ホ 未認識過去勤務債務   | 77,785                                   |             |                |            |     |           |          |             |        |         |                  |         |               |         |             |        |                  |         |  |        |             |                |            |     |           |          |             |        |         |                  |         |               |         |             |        |                  |         |
| ヘ 退職給付引当金(ハ+ニ+ホ)  | 630,787                                  |             |                |            |     |           |          |             |        |         |                  |         |               |         |             |        |                  |         |  |        |             |                |            |     |           |          |             |        |         |                  |         |               |         |             |        |                  |         |



| 前連結会計年度<br>(自 平成20年 4月 1日<br>至 平成21年 3月31日)  | 当連結会計年度<br>(自 平成21年 4月 1日<br>至 平成22年 3月31日)  |           |           |       |        |  |           |       |          |                     |  |  |                     |  |        |  |                      |        |     |       |                         |  |           |       |   |                     |  |           |                     |  |  |        |  |          |  |       |  |                  |  |        |  |                |  |       |  |                         |  |         |  |
|--|--|-----------|-----------|-------|--------|--|-----------|-------|----------|---------------------|--|--|---------------------|--|--------|--|----------------------|--------|-----|-------|-------------------------|--|-----------|-------|---|---------------------|--|-----------|---------------------|--|--|--------|--|----------|--|-------|--|------------------|--|--------|--|----------------|--|-------|--|-------------------------|--|---------|--|
| <p>3 退職給付費用に関する事項(自 平成20年 4月 1日 至 平成21年 3月31日)</p> <table style="width: 100%; border-collapse: collapse;"> <tr> <td style="width: 5%;">イ 勤務費用</td> <td style="width: 40%;"></td> <td style="width: 15%; text-align: right;">251,459千円</td> <td style="width: 40%;"></td> </tr> <tr> <td>ロ 利息費用</td> <td></td> <td style="text-align: right;">33,961</td> <td></td> </tr> <tr> <td>ハ 期待運用収益</td> <td></td> <td style="text-align: right;">22,333</td> <td></td> </tr> <tr> <td>ニ 数理計算上の差異の費用処理額</td> <td></td> <td style="text-align: right;">11,440</td> <td></td> </tr> <tr> <td>ホ 過去勤務債務の費用処理額</td> <td></td> <td style="text-align: right;">580</td> <td></td> </tr> <tr> <td colspan="2">ヘ 退職給付費用<br/>(イ+ロ+ハ+ニ+ホ)</td> <td style="text-align: right; border-top: 1px solid black;">273,946</td> <td></td> </tr> </table> | イ 勤務費用   |           | 251,459千円 |       | ロ 利息費用 |  | 33,961    |       | ハ 期待運用収益 |                     | 22,333   |  | ニ 数理計算上の差異の費用処理額    |  | 11,440 |  | ホ 過去勤務債務の費用処理額       |        | 580 |       | ヘ 退職給付費用<br>(イ+ロ+ハ+ニ+ホ) |  | 273,946   |       | <p>3 退職給付費用に関する事項(自 平成21年 4月 1日 至 平成22年 3月31日)</p> <table style="width: 100%; border-collapse: collapse;"> <tr> <td style="width: 5%;">イ 勤務費用</td> <td style="width: 40%;"></td> <td style="width: 15%; text-align: right;">241,156千円</td> <td style="width: 40%;"></td> </tr> <tr> <td>ロ 利息費用</td> <td></td> <td style="text-align: right;">33,029</td> <td></td> </tr> <tr> <td>ハ 期待運用収益</td> <td></td> <td style="text-align: right;">8,860</td> <td></td> </tr> <tr> <td>ニ 数理計算上の差異の費用処理額</td> <td></td> <td style="text-align: right;">21,754</td> <td></td> </tr> <tr> <td>ホ 過去勤務債務の費用処理額</td> <td></td> <td style="text-align: right;">6,070</td> <td></td> </tr> <tr> <td colspan="2">ヘ 退職給付費用<br/>(イ+ロ+ハ+ニ+ホ)</td> <td style="text-align: right; border-top: 1px solid black;">281,009</td> <td></td> </tr> </table> | イ 勤務費用              |  | 241,156千円 |                     | ロ 利息費用   |  | 33,029 |  | ハ 期待運用収益 |  | 8,860 |  | ニ 数理計算上の差異の費用処理額 |  | 21,754 |  | ホ 過去勤務債務の費用処理額 |  | 6,070 |  | ヘ 退職給付費用<br>(イ+ロ+ハ+ニ+ホ) |  | 281,009 |  |
| イ 勤務費用   |  | 251,459千円 |           |       |        |  |           |       |          |                     |  |  |                     |  |        |  |                      |        |     |       |                         |  |           |       |   |                     |  |           |                     |  |  |        |  |          |  |       |  |                  |  |        |  |                |  |       |  |                         |  |         |  |
| ロ 利息費用   |  | 33,961    |           |       |        |  |           |       |          |                     |  |  |                     |  |        |  |                      |        |     |       |                         |  |           |       |   |                     |  |           |                     |  |  |        |  |          |  |       |  |                  |  |        |  |                |  |       |  |                         |  |         |  |
| ハ 期待運用収益   |  | 22,333    |           |       |        |  |           |       |          |                     |  |  |                     |  |        |  |                      |        |     |       |                         |  |           |       |   |                     |  |           |                     |  |  |        |  |          |  |       |  |                  |  |        |  |                |  |       |  |                         |  |         |  |
| ニ 数理計算上の差異の費用処理額   |  | 11,440    |           |       |        |  |           |       |          |                     |  |  |                     |  |        |  |                      |        |     |       |                         |  |           |       |   |                     |  |           |                     |  |  |        |  |          |  |       |  |                  |  |        |  |                |  |       |  |                         |  |         |  |
| ホ 過去勤務債務の費用処理額   |  | 580       |           |       |        |  |           |       |          |                     |  |  |                     |  |        |  |                      |        |     |       |                         |  |           |       |   |                     |  |           |                     |  |  |        |  |          |  |       |  |                  |  |        |  |                |  |       |  |                         |  |         |  |
| ヘ 退職給付費用<br>(イ+ロ+ハ+ニ+ホ)  |  | 273,946   |           |       |        |  |           |       |          |                     |  |  |                     |  |        |  |                      |        |     |       |                         |  |           |       |   |                     |  |           |                     |  |  |        |  |          |  |       |  |                  |  |        |  |                |  |       |  |                         |  |         |  |
| イ 勤務費用   |  | 241,156千円 |           |       |        |  |           |       |          |                     |  |  |                     |  |        |  |                      |        |     |       |                         |  |           |       |   |                     |  |           |                     |  |  |        |  |          |  |       |  |                  |  |        |  |                |  |       |  |                         |  |         |  |
| ロ 利息費用   |  | 33,029    |           |       |        |  |           |       |          |                     |  |  |                     |  |        |  |                      |        |     |       |                         |  |           |       |   |                     |  |           |                     |  |  |        |  |          |  |       |  |                  |  |        |  |                |  |       |  |                         |  |         |  |
| ハ 期待運用収益   |  | 8,860     |           |       |        |  |           |       |          |                     |  |  |                     |  |        |  |                      |        |     |       |                         |  |           |       |   |                     |  |           |                     |  |  |        |  |          |  |       |  |                  |  |        |  |                |  |       |  |                         |  |         |  |
| ニ 数理計算上の差異の費用処理額   |  | 21,754    |           |       |        |  |           |       |          |                     |  |  |                     |  |        |  |                      |        |     |       |                         |  |           |       |   |                     |  |           |                     |  |  |        |  |          |  |       |  |                  |  |        |  |                |  |       |  |                         |  |         |  |
| ホ 過去勤務債務の費用処理額   |  | 6,070     |           |       |        |  |           |       |          |                     |  |  |                     |  |        |  |                      |        |     |       |                         |  |           |       |   |                     |  |           |                     |  |  |        |  |          |  |       |  |                  |  |        |  |                |  |       |  |                         |  |         |  |
| ヘ 退職給付費用<br>(イ+ロ+ハ+ニ+ホ)  |  | 281,009   |           |       |        |  |           |       |          |                     |  |  |                     |  |        |  |                      |        |     |       |                         |  |           |       |   |                     |  |           |                     |  |  |        |  |          |  |       |  |                  |  |        |  |                |  |       |  |                         |  |         |  |
| <p>4 退職給付債務等の計算の基礎に関する事項</p> <table style="width: 100%; border-collapse: collapse;"> <tr> <td style="width: 25%;">イ 退職給付見込額の<br/>期間配分方法</td> <td style="width: 25%;">期間定額基準</td> <td style="width: 50%;"></td> </tr> <tr> <td>ロ 割引率</td> <td>2.0%</td> <td></td> </tr> <tr> <td>ハ 期待運用収益率</td> <td>2.24%</td> <td></td> </tr> <tr> <td>ニ 数理計算上の差異の<br/>処理年数</td> <td>14年(各連結会計年度の発生時における従業員の平均残存勤務期間以内の一定の年数による定額法により按分した額を、それぞれ発生の際連結会計年度から費用処理することとしております。)</td> <td></td> </tr> <tr> <td>ホ 過去勤務債務の額の<br/>処理年数</td> <td>14年(各連結会計年度の発生時における従業員の平均残存勤務期間以内の一定の年数による定額法により按分した額を、費用処理することとしております。)</td> <td></td> </tr> </table>   | イ 退職給付見込額の<br>期間配分方法   | 期間定額基準    |           | ロ 割引率 | 2.0%   |  | ハ 期待運用収益率 | 2.24% |          | ニ 数理計算上の差異の<br>処理年数 | 14年(各連結会計年度の発生時における従業員の平均残存勤務期間以内の一定の年数による定額法により按分した額を、それぞれ発生の際連結会計年度から費用処理することとしております。) |  | ホ 過去勤務債務の額の<br>処理年数 | 14年(各連結会計年度の発生時における従業員の平均残存勤務期間以内の一定の年数による定額法により按分した額を、費用処理することとしております。) |        | <p>4 退職給付債務等の計算の基礎に関する事項</p> <table style="width: 100%; border-collapse: collapse;"> <tr> <td style="width: 25%;">イ 退職給付見込額の<br/>期間配分方法</td> <td style="width: 25%;">期間定額基準</td> <td style="width: 50%;"></td> </tr> <tr> <td>ロ 割引率</td> <td>2.0%</td> <td></td> </tr> <tr> <td>ハ 期待運用収益率</td> <td>1.00%</td> <td></td> </tr> <tr> <td>ニ 数理計算上の差異の<br/>処理年数</td> <td>14年(各連結会計年度の発生時における従業員の平均残存勤務期間以内の一定の年数による定額法により按分した額を、それぞれ発生の際連結会計年度から費用処理することとしております。)</td> <td></td> </tr> <tr> <td>ホ 過去勤務債務の額の<br/>処理年数</td> <td>14年(各連結会計年度の発生時における従業員の平均残存勤務期間以内の一定の年数による定額法により按分した額を、費用処理することとしております。)</td> <td></td> </tr> </table> | イ 退職給付見込額の<br>期間配分方法 | 期間定額基準 |     | ロ 割引率 | 2.0%                    |  | ハ 期待運用収益率 | 1.00% |   | ニ 数理計算上の差異の<br>処理年数 | 14年(各連結会計年度の発生時における従業員の平均残存勤務期間以内の一定の年数による定額法により按分した額を、それぞれ発生の際連結会計年度から費用処理することとしております。) |           | ホ 過去勤務債務の額の<br>処理年数 | 14年(各連結会計年度の発生時における従業員の平均残存勤務期間以内の一定の年数による定額法により按分した額を、費用処理することとしております。) |  |        |  |          |  |       |  |                  |  |        |  |                |  |       |  |                         |  |         |  |
| イ 退職給付見込額の<br>期間配分方法   | 期間定額基準   |           |           |       |        |  |           |       |          |                     |  |  |                     |  |        |  |                      |        |     |       |                         |  |           |       |   |                     |  |           |                     |  |  |        |  |          |  |       |  |                  |  |        |  |                |  |       |  |                         |  |         |  |
| ロ 割引率  | 2.0%   |           |           |       |        |  |           |       |          |                     |  |  |                     |  |        |  |                      |        |     |       |                         |  |           |       |   |                     |  |           |                     |  |  |        |  |          |  |       |  |                  |  |        |  |                |  |       |  |                         |  |         |  |
| ハ 期待運用収益率  | 2.24%  |           |           |       |        |  |           |       |          |                     |  |  |                     |  |        |  |                      |        |     |       |                         |  |           |       |   |                     |  |           |                     |  |  |        |  |          |  |       |  |                  |  |        |  |                |  |       |  |                         |  |         |  |
| ニ 数理計算上の差異の<br>処理年数  | 14年(各連結会計年度の発生時における従業員の平均残存勤務期間以内の一定の年数による定額法により按分した額を、それぞれ発生の際連結会計年度から費用処理することとしております。) |           |           |       |        |  |           |       |          |                     |  |  |                     |  |        |  |                      |        |     |       |                         |  |           |       |   |                     |  |           |                     |  |  |        |  |          |  |       |  |                  |  |        |  |                |  |       |  |                         |  |         |  |
| ホ 過去勤務債務の額の<br>処理年数  | 14年(各連結会計年度の発生時における従業員の平均残存勤務期間以内の一定の年数による定額法により按分した額を、費用処理することとしております。)                 |           |           |       |        |  |           |       |          |                     |  |  |                     |  |        |  |                      |        |     |       |                         |  |           |       |   |                     |  |           |                     |  |  |        |  |          |  |       |  |                  |  |        |  |                |  |       |  |                         |  |         |  |
| イ 退職給付見込額の<br>期間配分方法   | 期間定額基準   |           |           |       |        |  |           |       |          |                     |  |  |                     |  |        |  |                      |        |     |       |                         |  |           |       |   |                     |  |           |                     |  |  |        |  |          |  |       |  |                  |  |        |  |                |  |       |  |                         |  |         |  |
| ロ 割引率  | 2.0%   |           |           |       |        |  |           |       |          |                     |  |  |                     |  |        |  |                      |        |     |       |                         |  |           |       |   |                     |  |           |                     |  |  |        |  |          |  |       |  |                  |  |        |  |                |  |       |  |                         |  |         |  |
| ハ 期待運用収益率  | 1.00%  |           |           |       |        |  |           |       |          |                     |  |  |                     |  |        |  |                      |        |     |       |                         |  |           |       |   |                     |  |           |                     |  |  |        |  |          |  |       |  |                  |  |        |  |                |  |       |  |                         |  |         |  |
| ニ 数理計算上の差異の<br>処理年数  | 14年(各連結会計年度の発生時における従業員の平均残存勤務期間以内の一定の年数による定額法により按分した額を、それぞれ発生の際連結会計年度から費用処理することとしております。) |           |           |       |        |  |           |       |          |                     |  |  |                     |  |        |  |                      |        |     |       |                         |  |           |       |   |                     |  |           |                     |  |  |        |  |          |  |       |  |                  |  |        |  |                |  |       |  |                         |  |         |  |
| ホ 過去勤務債務の額の<br>処理年数  | 14年(各連結会計年度の発生時における従業員の平均残存勤務期間以内の一定の年数による定額法により按分した額を、費用処理することとしております。)                 |           |           |       |        |  |           |       |          |                     |  |  |                     |  |        |  |                      |        |     |       |                         |  |           |       |   |                     |  |           |                     |  |  |        |  |          |  |       |  |                  |  |        |  |                |  |       |  |                         |  |         |  |

(ストック・オプション等関係)

前連結会計年度(自 平成20年4月1日 至 平成21年3月31日)

ストック・オプションの内容、規模及びその変動状況

(1) スtock・オプションの内容

|                 |  |
|-----------------|--|
| 会社名             | 提出会社   |
| 決議年月日           | 平成17年6月29日   |
| 付与対象者の区分及び人数(名) | 当社の取締役 6<br>当社の管理職 39<br>子会社の取締役 3   |
| 株式の種類及び付与数(株)   | 普通株式 110,000   |
| 付与日             | 平成17年9月21日   |
| 権利確定条件          | 付与日(平成17年9月21日)から権利確定日(平成19年7月1日)まで継続して勤務していること、また、当社の取締役、従業員及び当社子会社の取締役でなくなった場合には、当該新株予約権を行使することができないものとする。ただし、任期満了による退任、定年または会社都合による退職、その他正当な事由のある場合はこの限りではない。 |
| 対象勤務期間          |  |
| 権利行使期間          | 自 平成19年7月1日<br>至 平成21年3月31日  |

(2) スtock・オプションの規模及びその変動状況

ストック・オプションの数

|         |            |
|---------|------------|
| 会社名     | 提出会社       |
| 決議年月日   | 平成17年6月29日 |
| 権利確定前   |            |
| 期首(株)   |            |
| 付与(株)   |            |
| 失効(株)   |            |
| 権利確定(株) |            |
| 未確定残(株) |            |
| 権利確定後   |            |
| 期首(株)   | 102,000    |
| 権利確定(株) |            |
| 権利行使(株) |            |
| 失効(株)   | 102,000    |
| 未行使残(株) |            |

単価情報

|                   |            |
|-------------------|------------|
| 会社名               | 提出会社       |
| 決議年月日             | 平成17年6月29日 |
| 権利行使価格(円)         | 735        |
| 行使時平均株価           |            |
| 付与日における公正な評価単価(円) |            |

当連結会計年度(自 平成21年4月1日 至 平成22年3月31日)

該当事項はありません。

(税効果会計関係)

| 前連結会計年度<br>(平成21年3月31日)  | 当連結会計年度<br>(平成22年3月31日) |            |        |       |                    |        |                      |       |         |       |           |      |          |        |                   |        |  |        |            |          |         |                    |           |                      |       |                    |           |         |      |           |      |     |       |                   |          |           |        |           |           |  |      |         |           |       |           |           |              |        |           |         |  |        |       |               |        |          |        |        |        |           |       |         |         |         |         |           |        |       |         |           |        |      |         |          |        |     |       |       |  |          |           |        |           |           |  |      |         |           |       |           |           |              |        |           |         |
|--|-------------------------|------------|--------|-------|--------------------|--------|----------------------|-------|---------|-------|-----------|------|----------|--------|-------------------|--------|--|--------|------------|----------|---------|--------------------|-----------|----------------------|-------|--------------------|-----------|---------|------|-----------|------|-----|-------|-------------------|----------|-----------|--------|-----------|-----------|--|------|---------|-----------|-------|-----------|-----------|--------------|--------|-----------|---------|--|--------|-------|---------------|--------|----------|--------|--------|--------|-----------|-------|---------|---------|---------|---------|-----------|--------|-------|---------|-----------|--------|------|---------|----------|--------|-----|-------|-------|--|----------|-----------|--------|-----------|-----------|--|------|---------|-----------|-------|-----------|-----------|--------------|--------|-----------|---------|
| <p>1 繰延税金資産及び繰延税金負債の発生の主な原因別内訳</p> <p>流動資産<br/>(繰延税金資産)</p> <table style="width: 100%; border-collapse: collapse;"> <tr><td>賞与引当金</td><td style="text-align: right;">24,286千円</td></tr> <tr><td>未払事業税等</td><td style="text-align: right;">3,073</td></tr> <tr><td>値引等見積計上による未払金</td><td style="text-align: right;">29,464</td></tr> <tr><td>繰越欠損金</td><td style="text-align: right;">5,737</td></tr> <tr><td>その他</td><td style="text-align: right;">4,690</td></tr> <tr><td colspan="2"><hr/></td></tr> <tr><td>繰延税金資産小計</td><td style="text-align: right;">67,251</td></tr> <tr><td>評価性引当額</td><td style="text-align: right;">58,583</td></tr> <tr><td>繰延税金資産の合計</td><td style="text-align: right;">8,668</td></tr> </table> <p>固定資産の投資その他の資産<br/>(繰延税金資産)</p> <table style="width: 100%; border-collapse: collapse;"> <tr><td>役員退職慰労金</td><td style="text-align: right;">42,440千円</td></tr> <tr><td>退職給付引当金</td><td style="text-align: right;">255,557</td></tr> <tr><td>減価償却限度超過額</td><td style="text-align: right;">11,204</td></tr> <tr><td>繰越欠損金</td><td style="text-align: right;">454,585</td></tr> <tr><td>投資有価証券評価損</td><td style="text-align: right;">32,456</td></tr> <tr><td>減損損失</td><td style="text-align: right;">539,025</td></tr> <tr><td>その他</td><td style="text-align: right;">253</td></tr> <tr><td colspan="2"><hr/></td></tr> <tr><td>繰延税金資産小計</td><td style="text-align: right;">1,335,523</td></tr> <tr><td>評価性引当額</td><td style="text-align: right;">1,335,523</td></tr> <tr><td>繰延税金資産の合計</td><td></td></tr> </table> <p>(繰延税金負債)</p> <p>流動負債</p> <table style="width: 100%; border-collapse: collapse;"> <tr><td>為替予約</td><td style="text-align: right;">4,473千円</td></tr> <tr><td>繰延税金負債の合計</td><td style="text-align: right;">4,473</td></tr> </table> <p>固定負債</p> <table style="width: 100%; border-collapse: collapse;"> <tr><td>買換資産圧縮積立金</td><td style="text-align: right;">111,174千円</td></tr> <tr><td>その他有価証券評価差額金</td><td style="text-align: right;">97,523</td></tr> <tr><td>繰延税金負債の合計</td><td style="text-align: right;">208,698</td></tr> </table> | 賞与引当金                   | 24,286千円   | 未払事業税等 | 3,073 | 値引等見積計上による未払金      | 29,464 | 繰越欠損金                | 5,737 | その他     | 4,690 | <hr/>     |      | 繰延税金資産小計 | 67,251 | 評価性引当額            | 58,583 | 繰延税金資産の合計  | 8,668  | 役員退職慰労金    | 42,440千円 | 退職給付引当金 | 255,557            | 減価償却限度超過額 | 11,204               | 繰越欠損金 | 454,585            | 投資有価証券評価損 | 32,456  | 減損損失 | 539,025   | その他  | 253 | <hr/> |                   | 繰延税金資産小計 | 1,335,523 | 評価性引当額 | 1,335,523 | 繰延税金資産の合計 |  | 為替予約 | 4,473千円 | 繰延税金負債の合計 | 4,473 | 買換資産圧縮積立金 | 111,174千円 | その他有価証券評価差額金 | 97,523 | 繰延税金負債の合計 | 208,698 | <p>1 繰延税金資産及び繰延税金負債の発生の主な原因別内訳</p> <p>流動資産<br/>(繰延税金資産)</p> <table style="width: 100%; border-collapse: collapse;"> <tr><td>未払事業税等</td><td style="text-align: right;">6,595</td></tr> <tr><td>値引等見積計上による未払金</td><td style="text-align: right;">76,253</td></tr> <tr><td>繰延税金資産小計</td><td style="text-align: right;">82,849</td></tr> <tr><td>評価性引当額</td><td style="text-align: right;">80,071</td></tr> <tr><td>繰延税金資産の合計</td><td style="text-align: right;">2,778</td></tr> </table> <p>固定資産の投資その他の資産<br/>(繰延税金資産)</p> <table style="width: 100%; border-collapse: collapse;"> <tr><td>役員退職慰労金</td><td style="text-align: right;">1,515千円</td></tr> <tr><td>退職給付引当金</td><td style="text-align: right;">254,838</td></tr> <tr><td>減価償却限度超過額</td><td style="text-align: right;">10,540</td></tr> <tr><td>繰越欠損金</td><td style="text-align: right;">540,510</td></tr> <tr><td>投資有価証券評価損</td><td style="text-align: right;">33,946</td></tr> <tr><td>減損損失</td><td style="text-align: right;">516,690</td></tr> <tr><td>事業構造改善費用</td><td style="text-align: right;">20,468</td></tr> <tr><td>その他</td><td style="text-align: right;">3,745</td></tr> <tr><td colspan="2"><hr/></td></tr> <tr><td>繰延税金資産小計</td><td style="text-align: right;">1,382,255</td></tr> <tr><td>評価性引当額</td><td style="text-align: right;">1,382,255</td></tr> <tr><td>繰延税金資産の合計</td><td></td></tr> </table> <p>(繰延税金負債)</p> <p>流動負債</p> <table style="width: 100%; border-collapse: collapse;"> <tr><td>為替予約</td><td style="text-align: right;">3,313千円</td></tr> <tr><td>繰延税金負債の合計</td><td style="text-align: right;">3,313</td></tr> </table> <p>固定負債</p> <table style="width: 100%; border-collapse: collapse;"> <tr><td>買換資産圧縮積立金</td><td style="text-align: right;">111,174千円</td></tr> <tr><td>その他有価証券評価差額金</td><td style="text-align: right;">79,866</td></tr> <tr><td>繰延税金負債の合計</td><td style="text-align: right;">191,041</td></tr> </table> | 未払事業税等 | 6,595 | 値引等見積計上による未払金 | 76,253 | 繰延税金資産小計 | 82,849 | 評価性引当額 | 80,071 | 繰延税金資産の合計 | 2,778 | 役員退職慰労金 | 1,515千円 | 退職給付引当金 | 254,838 | 減価償却限度超過額 | 10,540 | 繰越欠損金 | 540,510 | 投資有価証券評価損 | 33,946 | 減損損失 | 516,690 | 事業構造改善費用 | 20,468 | その他 | 3,745 | <hr/> |  | 繰延税金資産小計 | 1,382,255 | 評価性引当額 | 1,382,255 | 繰延税金資産の合計 |  | 為替予約 | 3,313千円 | 繰延税金負債の合計 | 3,313 | 買換資産圧縮積立金 | 111,174千円 | その他有価証券評価差額金 | 79,866 | 繰延税金負債の合計 | 191,041 |
| 賞与引当金  | 24,286千円                |            |        |       |                    |        |                      |       |         |       |           |      |          |        |                   |        |  |        |            |          |         |                    |           |                      |       |                    |           |         |      |           |      |     |       |                   |          |           |        |           |           |  |      |         |           |       |           |           |              |        |           |         |  |        |       |               |        |          |        |        |        |           |       |         |         |         |         |           |        |       |         |           |        |      |         |          |        |     |       |       |  |          |           |        |           |           |  |      |         |           |       |           |           |              |        |           |         |
| 未払事業税等   | 3,073                   |            |        |       |                    |        |                      |       |         |       |           |      |          |        |                   |        |  |        |            |          |         |                    |           |                      |       |                    |           |         |      |           |      |     |       |                   |          |           |        |           |           |  |      |         |           |       |           |           |              |        |           |         |  |        |       |               |        |          |        |        |        |           |       |         |         |         |         |           |        |       |         |           |        |      |         |          |        |     |       |       |  |          |           |        |           |           |  |      |         |           |       |           |           |              |        |           |         |
| 値引等見積計上による未払金  | 29,464                  |            |        |       |                    |        |                      |       |         |       |           |      |          |        |                   |        |  |        |            |          |         |                    |           |                      |       |                    |           |         |      |           |      |     |       |                   |          |           |        |           |           |  |      |         |           |       |           |           |              |        |           |         |  |        |       |               |        |          |        |        |        |           |       |         |         |         |         |           |        |       |         |           |        |      |         |          |        |     |       |       |  |          |           |        |           |           |  |      |         |           |       |           |           |              |        |           |         |
| 繰越欠損金  | 5,737                   |            |        |       |                    |        |                      |       |         |       |           |      |          |        |                   |        |  |        |            |          |         |                    |           |                      |       |                    |           |         |      |           |      |     |       |                   |          |           |        |           |           |  |      |         |           |       |           |           |              |        |           |         |  |        |       |               |        |          |        |        |        |           |       |         |         |         |         |           |        |       |         |           |        |      |         |          |        |     |       |       |  |          |           |        |           |           |  |      |         |           |       |           |           |              |        |           |         |
| その他  | 4,690                   |            |        |       |                    |        |                      |       |         |       |           |      |          |        |                   |        |  |        |            |          |         |                    |           |                      |       |                    |           |         |      |           |      |     |       |                   |          |           |        |           |           |  |      |         |           |       |           |           |              |        |           |         |  |        |       |               |        |          |        |        |        |           |       |         |         |         |         |           |        |       |         |           |        |      |         |          |        |     |       |       |  |          |           |        |           |           |  |      |         |           |       |           |           |              |        |           |         |
| <hr/>  |                         |            |        |       |                    |        |                      |       |         |       |           |      |          |        |                   |        |  |        |            |          |         |                    |           |                      |       |                    |           |         |      |           |      |     |       |                   |          |           |        |           |           |  |      |         |           |       |           |           |              |        |           |         |  |        |       |               |        |          |        |        |        |           |       |         |         |         |         |           |        |       |         |           |        |      |         |          |        |     |       |       |  |          |           |        |           |           |  |      |         |           |       |           |           |              |        |           |         |
| 繰延税金資産小計   | 67,251                  |            |        |       |                    |        |                      |       |         |       |           |      |          |        |                   |        |  |        |            |          |         |                    |           |                      |       |                    |           |         |      |           |      |     |       |                   |          |           |        |           |           |  |      |         |           |       |           |           |              |        |           |         |  |        |       |               |        |          |        |        |        |           |       |         |         |         |         |           |        |       |         |           |        |      |         |          |        |     |       |       |  |          |           |        |           |           |  |      |         |           |       |           |           |              |        |           |         |
| 評価性引当額   | 58,583                  |            |        |       |                    |        |                      |       |         |       |           |      |          |        |                   |        |  |        |            |          |         |                    |           |                      |       |                    |           |         |      |           |      |     |       |                   |          |           |        |           |           |  |      |         |           |       |           |           |              |        |           |         |  |        |       |               |        |          |        |        |        |           |       |         |         |         |         |           |        |       |         |           |        |      |         |          |        |     |       |       |  |          |           |        |           |           |  |      |         |           |       |           |           |              |        |           |         |
| 繰延税金資産の合計  | 8,668                   |            |        |       |                    |        |                      |       |         |       |           |      |          |        |                   |        |  |        |            |          |         |                    |           |                      |       |                    |           |         |      |           |      |     |       |                   |          |           |        |           |           |  |      |         |           |       |           |           |              |        |           |         |  |        |       |               |        |          |        |        |        |           |       |         |         |         |         |           |        |       |         |           |        |      |         |          |        |     |       |       |  |          |           |        |           |           |  |      |         |           |       |           |           |              |        |           |         |
| 役員退職慰労金  | 42,440千円                |            |        |       |                    |        |                      |       |         |       |           |      |          |        |                   |        |  |        |            |          |         |                    |           |                      |       |                    |           |         |      |           |      |     |       |                   |          |           |        |           |           |  |      |         |           |       |           |           |              |        |           |         |  |        |       |               |        |          |        |        |        |           |       |         |         |         |         |           |        |       |         |           |        |      |         |          |        |     |       |       |  |          |           |        |           |           |  |      |         |           |       |           |           |              |        |           |         |
| 退職給付引当金  | 255,557                 |            |        |       |                    |        |                      |       |         |       |           |      |          |        |                   |        |  |        |            |          |         |                    |           |                      |       |                    |           |         |      |           |      |     |       |                   |          |           |        |           |           |  |      |         |           |       |           |           |              |        |           |         |  |        |       |               |        |          |        |        |        |           |       |         |         |         |         |           |        |       |         |           |        |      |         |          |        |     |       |       |  |          |           |        |           |           |  |      |         |           |       |           |           |              |        |           |         |
| 減価償却限度超過額  | 11,204                  |            |        |       |                    |        |                      |       |         |       |           |      |          |        |                   |        |  |        |            |          |         |                    |           |                      |       |                    |           |         |      |           |      |     |       |                   |          |           |        |           |           |  |      |         |           |       |           |           |              |        |           |         |  |        |       |               |        |          |        |        |        |           |       |         |         |         |         |           |        |       |         |           |        |      |         |          |        |     |       |       |  |          |           |        |           |           |  |      |         |           |       |           |           |              |        |           |         |
| 繰越欠損金  | 454,585                 |            |        |       |                    |        |                      |       |         |       |           |      |          |        |                   |        |  |        |            |          |         |                    |           |                      |       |                    |           |         |      |           |      |     |       |                   |          |           |        |           |           |  |      |         |           |       |           |           |              |        |           |         |  |        |       |               |        |          |        |        |        |           |       |         |         |         |         |           |        |       |         |           |        |      |         |          |        |     |       |       |  |          |           |        |           |           |  |      |         |           |       |           |           |              |        |           |         |
| 投資有価証券評価損  | 32,456                  |            |        |       |                    |        |                      |       |         |       |           |      |          |        |                   |        |  |        |            |          |         |                    |           |                      |       |                    |           |         |      |           |      |     |       |                   |          |           |        |           |           |  |      |         |           |       |           |           |              |        |           |         |  |        |       |               |        |          |        |        |        |           |       |         |         |         |         |           |        |       |         |           |        |      |         |          |        |     |       |       |  |          |           |        |           |           |  |      |         |           |       |           |           |              |        |           |         |
| 減損損失   | 539,025                 |            |        |       |                    |        |                      |       |         |       |           |      |          |        |                   |        |  |        |            |          |         |                    |           |                      |       |                    |           |         |      |           |      |     |       |                   |          |           |        |           |           |  |      |         |           |       |           |           |              |        |           |         |  |        |       |               |        |          |        |        |        |           |       |         |         |         |         |           |        |       |         |           |        |      |         |          |        |     |       |       |  |          |           |        |           |           |  |      |         |           |       |           |           |              |        |           |         |
| その他  | 253                     |            |        |       |                    |        |                      |       |         |       |           |      |          |        |                   |        |  |        |            |          |         |                    |           |                      |       |                    |           |         |      |           |      |     |       |                   |          |           |        |           |           |  |      |         |           |       |           |           |              |        |           |         |  |        |       |               |        |          |        |        |        |           |       |         |         |         |         |           |        |       |         |           |        |      |         |          |        |     |       |       |  |          |           |        |           |           |  |      |         |           |       |           |           |              |        |           |         |
| <hr/>  |                         |            |        |       |                    |        |                      |       |         |       |           |      |          |        |                   |        |  |        |            |          |         |                    |           |                      |       |                    |           |         |      |           |      |     |       |                   |          |           |        |           |           |  |      |         |           |       |           |           |              |        |           |         |  |        |       |               |        |          |        |        |        |           |       |         |         |         |         |           |        |       |         |           |        |      |         |          |        |     |       |       |  |          |           |        |           |           |  |      |         |           |       |           |           |              |        |           |         |
| 繰延税金資産小計   | 1,335,523               |            |        |       |                    |        |                      |       |         |       |           |      |          |        |                   |        |  |        |            |          |         |                    |           |                      |       |                    |           |         |      |           |      |     |       |                   |          |           |        |           |           |  |      |         |           |       |           |           |              |        |           |         |  |        |       |               |        |          |        |        |        |           |       |         |         |         |         |           |        |       |         |           |        |      |         |          |        |     |       |       |  |          |           |        |           |           |  |      |         |           |       |           |           |              |        |           |         |
| 評価性引当額   | 1,335,523               |            |        |       |                    |        |                      |       |         |       |           |      |          |        |                   |        |  |        |            |          |         |                    |           |                      |       |                    |           |         |      |           |      |     |       |                   |          |           |        |           |           |  |      |         |           |       |           |           |              |        |           |         |  |        |       |               |        |          |        |        |        |           |       |         |         |         |         |           |        |       |         |           |        |      |         |          |        |     |       |       |  |          |           |        |           |           |  |      |         |           |       |           |           |              |        |           |         |
| 繰延税金資産の合計  |                         |            |        |       |                    |        |                      |       |         |       |           |      |          |        |                   |        |  |        |            |          |         |                    |           |                      |       |                    |           |         |      |           |      |     |       |                   |          |           |        |           |           |  |      |         |           |       |           |           |              |        |           |         |  |        |       |               |        |          |        |        |        |           |       |         |         |         |         |           |        |       |         |           |        |      |         |          |        |     |       |       |  |          |           |        |           |           |  |      |         |           |       |           |           |              |        |           |         |
| 為替予約   | 4,473千円                 |            |        |       |                    |        |                      |       |         |       |           |      |          |        |                   |        |  |        |            |          |         |                    |           |                      |       |                    |           |         |      |           |      |     |       |                   |          |           |        |           |           |  |      |         |           |       |           |           |              |        |           |         |  |        |       |               |        |          |        |        |        |           |       |         |         |         |         |           |        |       |         |           |        |      |         |          |        |     |       |       |  |          |           |        |           |           |  |      |         |           |       |           |           |              |        |           |         |
| 繰延税金負債の合計  | 4,473                   |            |        |       |                    |        |                      |       |         |       |           |      |          |        |                   |        |  |        |            |          |         |                    |           |                      |       |                    |           |         |      |           |      |     |       |                   |          |           |        |           |           |  |      |         |           |       |           |           |              |        |           |         |  |        |       |               |        |          |        |        |        |           |       |         |         |         |         |           |        |       |         |           |        |      |         |          |        |     |       |       |  |          |           |        |           |           |  |      |         |           |       |           |           |              |        |           |         |
| 買換資産圧縮積立金  | 111,174千円               |            |        |       |                    |        |                      |       |         |       |           |      |          |        |                   |        |  |        |            |          |         |                    |           |                      |       |                    |           |         |      |           |      |     |       |                   |          |           |        |           |           |  |      |         |           |       |           |           |              |        |           |         |  |        |       |               |        |          |        |        |        |           |       |         |         |         |         |           |        |       |         |           |        |      |         |          |        |     |       |       |  |          |           |        |           |           |  |      |         |           |       |           |           |              |        |           |         |
| その他有価証券評価差額金   | 97,523                  |            |        |       |                    |        |                      |       |         |       |           |      |          |        |                   |        |  |        |            |          |         |                    |           |                      |       |                    |           |         |      |           |      |     |       |                   |          |           |        |           |           |  |      |         |           |       |           |           |              |        |           |         |  |        |       |               |        |          |        |        |        |           |       |         |         |         |         |           |        |       |         |           |        |      |         |          |        |     |       |       |  |          |           |        |           |           |  |      |         |           |       |           |           |              |        |           |         |
| 繰延税金負債の合計  | 208,698                 |            |        |       |                    |        |                      |       |         |       |           |      |          |        |                   |        |  |        |            |          |         |                    |           |                      |       |                    |           |         |      |           |      |     |       |                   |          |           |        |           |           |  |      |         |           |       |           |           |              |        |           |         |  |        |       |               |        |          |        |        |        |           |       |         |         |         |         |           |        |       |         |           |        |      |         |          |        |     |       |       |  |          |           |        |           |           |  |      |         |           |       |           |           |              |        |           |         |
| 未払事業税等   | 6,595                   |            |        |       |                    |        |                      |       |         |       |           |      |          |        |                   |        |  |        |            |          |         |                    |           |                      |       |                    |           |         |      |           |      |     |       |                   |          |           |        |           |           |  |      |         |           |       |           |           |              |        |           |         |  |        |       |               |        |          |        |        |        |           |       |         |         |         |         |           |        |       |         |           |        |      |         |          |        |     |       |       |  |          |           |        |           |           |  |      |         |           |       |           |           |              |        |           |         |
| 値引等見積計上による未払金  | 76,253                  |            |        |       |                    |        |                      |       |         |       |           |      |          |        |                   |        |  |        |            |          |         |                    |           |                      |       |                    |           |         |      |           |      |     |       |                   |          |           |        |           |           |  |      |         |           |       |           |           |              |        |           |         |  |        |       |               |        |          |        |        |        |           |       |         |         |         |         |           |        |       |         |           |        |      |         |          |        |     |       |       |  |          |           |        |           |           |  |      |         |           |       |           |           |              |        |           |         |
| 繰延税金資産小計   | 82,849                  |            |        |       |                    |        |                      |       |         |       |           |      |          |        |                   |        |  |        |            |          |         |                    |           |                      |       |                    |           |         |      |           |      |     |       |                   |          |           |        |           |           |  |      |         |           |       |           |           |              |        |           |         |  |        |       |               |        |          |        |        |        |           |       |         |         |         |         |           |        |       |         |           |        |      |         |          |        |     |       |       |  |          |           |        |           |           |  |      |         |           |       |           |           |              |        |           |         |
| 評価性引当額   | 80,071                  |            |        |       |                    |        |                      |       |         |       |           |      |          |        |                   |        |  |        |            |          |         |                    |           |                      |       |                    |           |         |      |           |      |     |       |                   |          |           |        |           |           |  |      |         |           |       |           |           |              |        |           |         |  |        |       |               |        |          |        |        |        |           |       |         |         |         |         |           |        |       |         |           |        |      |         |          |        |     |       |       |  |          |           |        |           |           |  |      |         |           |       |           |           |              |        |           |         |
| 繰延税金資産の合計  | 2,778                   |            |        |       |                    |        |                      |       |         |       |           |      |          |        |                   |        |  |        |            |          |         |                    |           |                      |       |                    |           |         |      |           |      |     |       |                   |          |           |        |           |           |  |      |         |           |       |           |           |              |        |           |         |  |        |       |               |        |          |        |        |        |           |       |         |         |         |         |           |        |       |         |           |        |      |         |          |        |     |       |       |  |          |           |        |           |           |  |      |         |           |       |           |           |              |        |           |         |
| 役員退職慰労金  | 1,515千円                 |            |        |       |                    |        |                      |       |         |       |           |      |          |        |                   |        |  |        |            |          |         |                    |           |                      |       |                    |           |         |      |           |      |     |       |                   |          |           |        |           |           |  |      |         |           |       |           |           |              |        |           |         |  |        |       |               |        |          |        |        |        |           |       |         |         |         |         |           |        |       |         |           |        |      |         |          |        |     |       |       |  |          |           |        |           |           |  |      |         |           |       |           |           |              |        |           |         |
| 退職給付引当金  | 254,838                 |            |        |       |                    |        |                      |       |         |       |           |      |          |        |                   |        |  |        |            |          |         |                    |           |                      |       |                    |           |         |      |           |      |     |       |                   |          |           |        |           |           |  |      |         |           |       |           |           |              |        |           |         |  |        |       |               |        |          |        |        |        |           |       |         |         |         |         |           |        |       |         |           |        |      |         |          |        |     |       |       |  |          |           |        |           |           |  |      |         |           |       |           |           |              |        |           |         |
| 減価償却限度超過額  | 10,540                  |            |        |       |                    |        |                      |       |         |       |           |      |          |        |                   |        |  |        |            |          |         |                    |           |                      |       |                    |           |         |      |           |      |     |       |                   |          |           |        |           |           |  |      |         |           |       |           |           |              |        |           |         |  |        |       |               |        |          |        |        |        |           |       |         |         |         |         |           |        |       |         |           |        |      |         |          |        |     |       |       |  |          |           |        |           |           |  |      |         |           |       |           |           |              |        |           |         |
| 繰越欠損金  | 540,510                 |            |        |       |                    |        |                      |       |         |       |           |      |          |        |                   |        |  |        |            |          |         |                    |           |                      |       |                    |           |         |      |           |      |     |       |                   |          |           |        |           |           |  |      |         |           |       |           |           |              |        |           |         |  |        |       |               |        |          |        |        |        |           |       |         |         |         |         |           |        |       |         |           |        |      |         |          |        |     |       |       |  |          |           |        |           |           |  |      |         |           |       |           |           |              |        |           |         |
| 投資有価証券評価損  | 33,946                  |            |        |       |                    |        |                      |       |         |       |           |      |          |        |                   |        |  |        |            |          |         |                    |           |                      |       |                    |           |         |      |           |      |     |       |                   |          |           |        |           |           |  |      |         |           |       |           |           |              |        |           |         |  |        |       |               |        |          |        |        |        |           |       |         |         |         |         |           |        |       |         |           |        |      |         |          |        |     |       |       |  |          |           |        |           |           |  |      |         |           |       |           |           |              |        |           |         |
| 減損損失   | 516,690                 |            |        |       |                    |        |                      |       |         |       |           |      |          |        |                   |        |  |        |            |          |         |                    |           |                      |       |                    |           |         |      |           |      |     |       |                   |          |           |        |           |           |  |      |         |           |       |           |           |              |        |           |         |  |        |       |               |        |          |        |        |        |           |       |         |         |         |         |           |        |       |         |           |        |      |         |          |        |     |       |       |  |          |           |        |           |           |  |      |         |           |       |           |           |              |        |           |         |
| 事業構造改善費用   | 20,468                  |            |        |       |                    |        |                      |       |         |       |           |      |          |        |                   |        |  |        |            |          |         |                    |           |                      |       |                    |           |         |      |           |      |     |       |                   |          |           |        |           |           |  |      |         |           |       |           |           |              |        |           |         |  |        |       |               |        |          |        |        |        |           |       |         |         |         |         |           |        |       |         |           |        |      |         |          |        |     |       |       |  |          |           |        |           |           |  |      |         |           |       |           |           |              |        |           |         |
| その他  | 3,745                   |            |        |       |                    |        |                      |       |         |       |           |      |          |        |                   |        |  |        |            |          |         |                    |           |                      |       |                    |           |         |      |           |      |     |       |                   |          |           |        |           |           |  |      |         |           |       |           |           |              |        |           |         |  |        |       |               |        |          |        |        |        |           |       |         |         |         |         |           |        |       |         |           |        |      |         |          |        |     |       |       |  |          |           |        |           |           |  |      |         |           |       |           |           |              |        |           |         |
| <hr/>  |                         |            |        |       |                    |        |                      |       |         |       |           |      |          |        |                   |        |  |        |            |          |         |                    |           |                      |       |                    |           |         |      |           |      |     |       |                   |          |           |        |           |           |  |      |         |           |       |           |           |              |        |           |         |  |        |       |               |        |          |        |        |        |           |       |         |         |         |         |           |        |       |         |           |        |      |         |          |        |     |       |       |  |          |           |        |           |           |  |      |         |           |       |           |           |              |        |           |         |
| 繰延税金資産小計   | 1,382,255               |            |        |       |                    |        |                      |       |         |       |           |      |          |        |                   |        |  |        |            |          |         |                    |           |                      |       |                    |           |         |      |           |      |     |       |                   |          |           |        |           |           |  |      |         |           |       |           |           |              |        |           |         |  |        |       |               |        |          |        |        |        |           |       |         |         |         |         |           |        |       |         |           |        |      |         |          |        |     |       |       |  |          |           |        |           |           |  |      |         |           |       |           |           |              |        |           |         |
| 評価性引当額   | 1,382,255               |            |        |       |                    |        |                      |       |         |       |           |      |          |        |                   |        |  |        |            |          |         |                    |           |                      |       |                    |           |         |      |           |      |     |       |                   |          |           |        |           |           |  |      |         |           |       |           |           |              |        |           |         |  |        |       |               |        |          |        |        |        |           |       |         |         |         |         |           |        |       |         |           |        |      |         |          |        |     |       |       |  |          |           |        |           |           |  |      |         |           |       |           |           |              |        |           |         |
| 繰延税金資産の合計  |                         |            |        |       |                    |        |                      |       |         |       |           |      |          |        |                   |        |  |        |            |          |         |                    |           |                      |       |                    |           |         |      |           |      |     |       |                   |          |           |        |           |           |  |      |         |           |       |           |           |              |        |           |         |  |        |       |               |        |          |        |        |        |           |       |         |         |         |         |           |        |       |         |           |        |      |         |          |        |     |       |       |  |          |           |        |           |           |  |      |         |           |       |           |           |              |        |           |         |
| 為替予約   | 3,313千円                 |            |        |       |                    |        |                      |       |         |       |           |      |          |        |                   |        |  |        |            |          |         |                    |           |                      |       |                    |           |         |      |           |      |     |       |                   |          |           |        |           |           |  |      |         |           |       |           |           |              |        |           |         |  |        |       |               |        |          |        |        |        |           |       |         |         |         |         |           |        |       |         |           |        |      |         |          |        |     |       |       |  |          |           |        |           |           |  |      |         |           |       |           |           |              |        |           |         |
| 繰延税金負債の合計  | 3,313                   |            |        |       |                    |        |                      |       |         |       |           |      |          |        |                   |        |  |        |            |          |         |                    |           |                      |       |                    |           |         |      |           |      |     |       |                   |          |           |        |           |           |  |      |         |           |       |           |           |              |        |           |         |  |        |       |               |        |          |        |        |        |           |       |         |         |         |         |           |        |       |         |           |        |      |         |          |        |     |       |       |  |          |           |        |           |           |  |      |         |           |       |           |           |              |        |           |         |
| 買換資産圧縮積立金  | 111,174千円               |            |        |       |                    |        |                      |       |         |       |           |      |          |        |                   |        |  |        |            |          |         |                    |           |                      |       |                    |           |         |      |           |      |     |       |                   |          |           |        |           |           |  |      |         |           |       |           |           |              |        |           |         |  |        |       |               |        |          |        |        |        |           |       |         |         |         |         |           |        |       |         |           |        |      |         |          |        |     |       |       |  |          |           |        |           |           |  |      |         |           |       |           |           |              |        |           |         |
| その他有価証券評価差額金   | 79,866                  |            |        |       |                    |        |                      |       |         |       |           |      |          |        |                   |        |  |        |            |          |         |                    |           |                      |       |                    |           |         |      |           |      |     |       |                   |          |           |        |           |           |  |      |         |           |       |           |           |              |        |           |         |  |        |       |               |        |          |        |        |        |           |       |         |         |         |         |           |        |       |         |           |        |      |         |          |        |     |       |       |  |          |           |        |           |           |  |      |         |           |       |           |           |              |        |           |         |
| 繰延税金負債の合計  | 191,041                 |            |        |       |                    |        |                      |       |         |       |           |      |          |        |                   |        |  |        |            |          |         |                    |           |                      |       |                    |           |         |      |           |      |     |       |                   |          |           |        |           |           |  |      |         |           |       |           |           |              |        |           |         |  |        |       |               |        |          |        |        |        |           |       |         |         |         |         |           |        |       |         |           |        |      |         |          |        |     |       |       |  |          |           |        |           |           |  |      |         |           |       |           |           |              |        |           |         |
| <p>2 法定実効税率と税効果会計適用後の法人税等の負担率との差異の原因となった主な項目別内訳</p> <table style="width: 100%; border-collapse: collapse;"> <tr><td>法定実効税率</td><td style="text-align: right;">40.4 ( % )</td></tr> <tr><td>(調整)</td><td></td></tr> <tr><td>交際費等永久に損金に算入されない項目</td><td style="text-align: right;">0.5</td></tr> <tr><td>受取配当金等永久に益金に算入されない項目</td><td style="text-align: right;">0.2</td></tr> <tr><td>住民税均等割等</td><td style="text-align: right;">1.2</td></tr> <tr><td>評価性引当額の増減</td><td style="text-align: right;">62.4</td></tr> <tr><td>その他</td><td style="text-align: right;">0.3</td></tr> <tr><td>税効果会計適用後の法人税等の負担率</td><td style="text-align: right;">23.2</td></tr> </table>  | 法定実効税率                  | 40.4 ( % ) | (調整)   |       | 交際費等永久に損金に算入されない項目 | 0.5    | 受取配当金等永久に益金に算入されない項目 | 0.2   | 住民税均等割等 | 1.2   | 評価性引当額の増減 | 62.4 | その他      | 0.3    | 税効果会計適用後の法人税等の負担率 | 23.2   | <p>2 法定実効税率と税効果会計適用後の法人税等の負担率との差異の原因となった主な項目別内訳</p> <table style="width: 100%; border-collapse: collapse;"> <tr><td>法定実効税率</td><td style="text-align: right;">40.4 ( % )</td></tr> <tr><td>(調整)</td><td></td></tr> <tr><td>交際費等永久に損金に算入されない項目</td><td style="text-align: right;">7.8</td></tr> <tr><td>受取配当金等永久に益金に算入されない項目</td><td style="text-align: right;">1.7</td></tr> <tr><td>寄付金等永久に損金に算入されない項目</td><td style="text-align: right;">2.3</td></tr> <tr><td>住民税均等割等</td><td style="text-align: right;">17.8</td></tr> <tr><td>評価性引当額の増減</td><td style="text-align: right;">58.3</td></tr> <tr><td>その他</td><td style="text-align: right;">8.3</td></tr> <tr><td>税効果会計適用後の法人税等の負担率</td><td style="text-align: right;">52.4</td></tr> </table> | 法定実効税率 | 40.4 ( % ) | (調整)     |         | 交際費等永久に損金に算入されない項目 | 7.8       | 受取配当金等永久に益金に算入されない項目 | 1.7   | 寄付金等永久に損金に算入されない項目 | 2.3       | 住民税均等割等 | 17.8 | 評価性引当額の増減 | 58.3 | その他 | 8.3   | 税効果会計適用後の法人税等の負担率 | 52.4     |           |        |           |           |  |      |         |           |       |           |           |              |        |           |         |  |        |       |               |        |          |        |        |        |           |       |         |         |         |         |           |        |       |         |           |        |      |         |          |        |     |       |       |  |          |           |        |           |           |  |      |         |           |       |           |           |              |        |           |         |
| 法定実効税率   | 40.4 ( % )              |            |        |       |                    |        |                      |       |         |       |           |      |          |        |                   |        |  |        |            |          |         |                    |           |                      |       |                    |           |         |      |           |      |     |       |                   |          |           |        |           |           |  |      |         |           |       |           |           |              |        |           |         |  |        |       |               |        |          |        |        |        |           |       |         |         |         |         |           |        |       |         |           |        |      |         |          |        |     |       |       |  |          |           |        |           |           |  |      |         |           |       |           |           |              |        |           |         |
| (調整)   |                         |            |        |       |                    |        |                      |       |         |       |           |      |          |        |                   |        |  |        |            |          |         |                    |           |                      |       |                    |           |         |      |           |      |     |       |                   |          |           |        |           |           |  |      |         |           |       |           |           |              |        |           |         |  |        |       |               |        |          |        |        |        |           |       |         |         |         |         |           |        |       |         |           |        |      |         |          |        |     |       |       |  |          |           |        |           |           |  |      |         |           |       |           |           |              |        |           |         |
| 交際費等永久に損金に算入されない項目   | 0.5                     |            |        |       |                    |        |                      |       |         |       |           |      |          |        |                   |        |  |        |            |          |         |                    |           |                      |       |                    |           |         |      |           |      |     |       |                   |          |           |        |           |           |  |      |         |           |       |           |           |              |        |           |         |  |        |       |               |        |          |        |        |        |           |       |         |         |         |         |           |        |       |         |           |        |      |         |          |        |     |       |       |  |          |           |        |           |           |  |      |         |           |       |           |           |              |        |           |         |
| 受取配当金等永久に益金に算入されない項目   | 0.2                     |            |        |       |                    |        |                      |       |         |       |           |      |          |        |                   |        |  |        |            |          |         |                    |           |                      |       |                    |           |         |      |           |      |     |       |                   |          |           |        |           |           |  |      |         |           |       |           |           |              |        |           |         |  |        |       |               |        |          |        |        |        |           |       |         |         |         |         |           |        |       |         |           |        |      |         |          |        |     |       |       |  |          |           |        |           |           |  |      |         |           |       |           |           |              |        |           |         |
| 住民税均等割等  | 1.2                     |            |        |       |                    |        |                      |       |         |       |           |      |          |        |                   |        |  |        |            |          |         |                    |           |                      |       |                    |           |         |      |           |      |     |       |                   |          |           |        |           |           |  |      |         |           |       |           |           |              |        |           |         |  |        |       |               |        |          |        |        |        |           |       |         |         |         |         |           |        |       |         |           |        |      |         |          |        |     |       |       |  |          |           |        |           |           |  |      |         |           |       |           |           |              |        |           |         |
| 評価性引当額の増減  | 62.4                    |            |        |       |                    |        |                      |       |         |       |           |      |          |        |                   |        |  |        |            |          |         |                    |           |                      |       |                    |           |         |      |           |      |     |       |                   |          |           |        |           |           |  |      |         |           |       |           |           |              |        |           |         |  |        |       |               |        |          |        |        |        |           |       |         |         |         |         |           |        |       |         |           |        |      |         |          |        |     |       |       |  |          |           |        |           |           |  |      |         |           |       |           |           |              |        |           |         |
| その他  | 0.3                     |            |        |       |                    |        |                      |       |         |       |           |      |          |        |                   |        |  |        |            |          |         |                    |           |                      |       |                    |           |         |      |           |      |     |       |                   |          |           |        |           |           |  |      |         |           |       |           |           |              |        |           |         |  |        |       |               |        |          |        |        |        |           |       |         |         |         |         |           |        |       |         |           |        |      |         |          |        |     |       |       |  |          |           |        |           |           |  |      |         |           |       |           |           |              |        |           |         |
| 税効果会計適用後の法人税等の負担率  | 23.2                    |            |        |       |                    |        |                      |       |         |       |           |      |          |        |                   |        |  |        |            |          |         |                    |           |                      |       |                    |           |         |      |           |      |     |       |                   |          |           |        |           |           |  |      |         |           |       |           |           |              |        |           |         |  |        |       |               |        |          |        |        |        |           |       |         |         |         |         |           |        |       |         |           |        |      |         |          |        |     |       |       |  |          |           |        |           |           |  |      |         |           |       |           |           |              |        |           |         |
| 法定実効税率   | 40.4 ( % )              |            |        |       |                    |        |                      |       |         |       |           |      |          |        |                   |        |  |        |            |          |         |                    |           |                      |       |                    |           |         |      |           |      |     |       |                   |          |           |        |           |           |  |      |         |           |       |           |           |              |        |           |         |  |        |       |               |        |          |        |        |        |           |       |         |         |         |         |           |        |       |         |           |        |      |         |          |        |     |       |       |  |          |           |        |           |           |  |      |         |           |       |           |           |              |        |           |         |
| (調整)   |                         |            |        |       |                    |        |                      |       |         |       |           |      |          |        |                   |        |  |        |            |          |         |                    |           |                      |       |                    |           |         |      |           |      |     |       |                   |          |           |        |           |           |  |      |         |           |       |           |           |              |        |           |         |  |        |       |               |        |          |        |        |        |           |       |         |         |         |         |           |        |       |         |           |        |      |         |          |        |     |       |       |  |          |           |        |           |           |  |      |         |           |       |           |           |              |        |           |         |
| 交際費等永久に損金に算入されない項目   | 7.8                     |            |        |       |                    |        |                      |       |         |       |           |      |          |        |                   |        |  |        |            |          |         |                    |           |                      |       |                    |           |         |      |           |      |     |       |                   |          |           |        |           |           |  |      |         |           |       |           |           |              |        |           |         |  |        |       |               |        |          |        |        |        |           |       |         |         |         |         |           |        |       |         |           |        |      |         |          |        |     |       |       |  |          |           |        |           |           |  |      |         |           |       |           |           |              |        |           |         |
| 受取配当金等永久に益金に算入されない項目   | 1.7                     |            |        |       |                    |        |                      |       |         |       |           |      |          |        |                   |        |  |        |            |          |         |                    |           |                      |       |                    |           |         |      |           |      |     |       |                   |          |           |        |           |           |  |      |         |           |       |           |           |              |        |           |         |  |        |       |               |        |          |        |        |        |           |       |         |         |         |         |           |        |       |         |           |        |      |         |          |        |     |       |       |  |          |           |        |           |           |  |      |         |           |       |           |           |              |        |           |         |
| 寄付金等永久に損金に算入されない項目   | 2.3                     |            |        |       |                    |        |                      |       |         |       |           |      |          |        |                   |        |  |        |            |          |         |                    |           |                      |       |                    |           |         |      |           |      |     |       |                   |          |           |        |           |           |  |      |         |           |       |           |           |              |        |           |         |  |        |       |               |        |          |        |        |        |           |       |         |         |         |         |           |        |       |         |           |        |      |         |          |        |     |       |       |  |          |           |        |           |           |  |      |         |           |       |           |           |              |        |           |         |
| 住民税均等割等  | 17.8                    |            |        |       |                    |        |                      |       |         |       |           |      |          |        |                   |        |  |        |            |          |         |                    |           |                      |       |                    |           |         |      |           |      |     |       |                   |          |           |        |           |           |  |      |         |           |       |           |           |              |        |           |         |  |        |       |               |        |          |        |        |        |           |       |         |         |         |         |           |        |       |         |           |        |      |         |          |        |     |       |       |  |          |           |        |           |           |  |      |         |           |       |           |           |              |        |           |         |
| 評価性引当額の増減  | 58.3                    |            |        |       |                    |        |                      |       |         |       |           |      |          |        |                   |        |  |        |            |          |         |                    |           |                      |       |                    |           |         |      |           |      |     |       |                   |          |           |        |           |           |  |      |         |           |       |           |           |              |        |           |         |  |        |       |               |        |          |        |        |        |           |       |         |         |         |         |           |        |       |         |           |        |      |         |          |        |     |       |       |  |          |           |        |           |           |  |      |         |           |       |           |           |              |        |           |         |
| その他  | 8.3                     |            |        |       |                    |        |                      |       |         |       |           |      |          |        |                   |        |  |        |            |          |         |                    |           |                      |       |                    |           |         |      |           |      |     |       |                   |          |           |        |           |           |  |      |         |           |       |           |           |              |        |           |         |  |        |       |               |        |          |        |        |        |           |       |         |         |         |         |           |        |       |         |           |        |      |         |          |        |     |       |       |  |          |           |        |           |           |  |      |         |           |       |           |           |              |        |           |         |
| 税効果会計適用後の法人税等の負担率  | 52.4                    |            |        |       |                    |        |                      |       |         |       |           |      |          |        |                   |        |  |        |            |          |         |                    |           |                      |       |                    |           |         |      |           |      |     |       |                   |          |           |        |           |           |  |      |         |           |       |           |           |              |        |           |         |  |        |       |               |        |          |        |        |        |           |       |         |         |         |         |           |        |       |         |           |        |      |         |          |        |     |       |       |  |          |           |        |           |           |  |      |         |           |       |           |           |              |        |           |         |

(賃貸等不動産関係)

当連結会計年度(自 平成21年4月1日 至 平成22年3月31日)

賃貸等不動産の総額に重要性が乏しいため、記載を省略しております。

(追加情報)

当連結会計年度より、「賃貸等不動産の時価等の開示に関する会計基準」(企業会計基準委員会 平成20年11月28日 企業会計基準第20号)及び「賃貸等不動産の時価等の開示に関する会計基準の適用指針」(企業会計基準委員会 平成20年11月28日 企業会計基準適用指針第23号)を適用しております。

(セグメント情報)

【事業の種類別セグメント情報】

前連結会計年度(自 平成20年4月1日 至 平成21年3月31日)

当社グループは、食料品の製造販売を主な事業としており、食料品事業以外に事業の種類がないため該当事項はありません。

当連結会計年度(自 平成21年4月1日 至 平成22年3月31日)

当社グループは、食料品の製造販売を主な事業としており、食料品事業以外に事業の種類がないため該当事項はありません。

【所在地別セグメント情報】

前連結会計年度(自 平成20年4月1日 至 平成21年3月31日)

全セグメントの売上高の合計及び全セグメントの資産の金額の合計額に占める日本の割合が、いずれも90%を超えるため、所在地別セグメントの情報の記載を省略しております。

当連結会計年度(自 平成21年4月1日 至 平成22年3月31日)

全セグメントの売上高の合計及び全セグメントの資産の金額の合計額に占める日本の割合が、いずれも90%を超えるため、所在地別セグメントの情報の記載を省略しております。

【海外売上高】

前連結会計年度(自 平成20年4月1日 至 平成21年3月31日)

海外売上高が連結売上高の10%未満であるため、記載を省略しております。

当連結会計年度(自 平成21年4月1日 至 平成22年3月31日)

海外売上高が連結売上高の10%未満であるため、記載を省略しております。

【関連当事者情報】

前連結会計年度(自 平成20年4月1日 至 平成21年3月31日)

(追加情報)

当連結会計年度より、「関連当事者の開示に関する会計基準」(企業会計基準第11号 平成18年10月17日)及び「関連当事者の開示に関する会計基準の適用指針」(企業会計基準適用指針第13号 平成18年10月17日)を適用しております。

なお、これによる開示対象範囲の変更はありません。

1 関連当事者との取引

(1) 連結財務諸表提出会社と関連当事者の取引

(ア) 連結財務諸表提出会社の子会社及び関連会社等

| 種類   | 会社等の名称<br>又は氏名 | 所在地  | 資本金又は<br>出資金<br>(千ウォン) | 事業の内容<br>又は職業 | 議決権等<br>の所有<br>(被所有)<br>割合(%) | 関連当事者<br>との関係               | 取引の内容                | 取引金額<br>(千円) | 科目   | 期末残高<br>(千円) |
|------|----------------|------|------------------------|---------------|-------------------------------|-----------------------------|----------------------|--------------|------|--------------|
| 関連会社 | 新鮮納豆(株)        | 大韓民国 | 1,000,000              | 製造業           | (所有)<br>直接50.0                | 役員兼任<br>1名<br>技術援助契<br>約の締結 | 納豆製造に<br>関する技術<br>供与 | 5,258        | 未収入金 | 970          |

(注) 1. 記載金額には消費税等は含まれておりません。

2. 取引条件及び取引条件の決定方針等

技術援助契約については、提供技術に際して支出する当社の負担額を基礎として決定しております。

当連結会計年度(自 平成21年4月1日 至 平成22年3月31日)

1 関連当事者との取引

(1) 連結財務諸表提出会社と関連当事者の取引

(ア) 連結財務諸表提出会社の子会社及び関連会社等

| 種類   | 会社等の名称<br>又は氏名 | 所在地  | 資本金又は<br>出資金<br>(千ウォン) | 事業の内容<br>又は職業 | 議決権等<br>の所有<br>(被所有)<br>割合(%) | 関連当事者<br>との関係               | 取引の内容                | 取引金額<br>(千円) | 科目   | 期末残高<br>(千円) |
|------|----------------|------|------------------------|---------------|-------------------------------|-----------------------------|----------------------|--------------|------|--------------|
| 関連会社 | 新鮮納豆(株)        | 大韓民国 | 1,000,000              | 製造業           | (所有)<br>直接50.0                | 役員兼任<br>1名<br>技術援助契<br>約の締結 | 納豆製造に<br>関する技術<br>供与 | 2,378        | 未収入金 | 216          |

(注) 1. 記載金額には消費税等は含まれておりません。

2. 取引条件及び取引条件の決定方針等

技術援助契約については、技術提供に際して支出する当社の負担額を基礎として決定しております。

(企業結合等関係)

前連結会計年度(自 平成20年4月1日 至 平成21年3月31日)

該当事項はありません。

当連結会計年度(自 平成21年4月1日 至 平成22年3月31日)

該当事項はありません。

(開示対象特別目的会社関係)

前連結会計年度(自 平成20年4月1日 至 平成21年3月31日)

該当事項はありません。

当連結会計年度(自 平成21年4月1日 至 平成22年3月31日)

該当事項はありません。

(1株当たり情報)

| 項目                      | 前連結会計年度<br>(自平成20年4月1日<br>至平成21年3月31日) | 当連結会計年度<br>(自平成21年4月1日<br>至平成22年3月31日) |
|-------------------------|--|--|
| 1株当たり純資産額               | 1,047円46銭                              | 1,021円36銭                              |
| 1株当たり当期純損失金額( )         | 232円90銭                                | 19円45銭                                 |
| 潜在株式調整後<br>1株当たり当期純利益金額 | 円 銭                                    | 円 銭                                    |

(注) 1 潜在株式調整後1株当たり当期純利益金額については、前連結会計年度は潜在株式は存在しますが1株当たり当期純損失であるため、当連結会計年度は1株当たり当期純損失であり、また、潜在株式が存在しないため記載しておりません。

2 1株当たり当期純損失金額の算定上の基礎

|  | 前連結会計年度<br>(自平成20年4月1日<br>至平成21年3月31日) | 当連結会計年度<br>(自平成21年4月1日<br>至平成22年3月31日) |
|--|--|--|
| 当期純損失( )(千円)                                     | 2,135,557                              | 178,282                                |
| 普通株主に帰属しない金額(千円)                                 |  |  |
| 普通株式に係る当期純損失( )(千円)                              | 2,135,557                              | 178,282                                |
| 普通株式の期中平均株式数(千株)                                 | 9,169                                  | 9,164                                  |
| 希薄化効果を有しないため、潜在株式調整後1株当たり当期純利益の算定に含まれなかった潜在株式の概要 | 旧商法第280条ノ20及び第280条ノ21の規定に基づく新株予約権1種類   |  |

(重要な後発事象)

該当事項はありません。

【連結附属明細表】

【社債明細表】

該当事項はありません。

【借入金等明細表】

| 区分                      | 前期末残高<br>(千円) | 当期末残高<br>(千円) | 平均利率<br>(%) | 返済期限       |
|-------------------------|---------------|---------------|-------------|------------|
| 短期借入金                   | 1,243,220     | 300,460       | 2.01        |            |
| 1年以内に返済予定の長期借入金         | 386,712       | 617,988       | 1.76        |            |
| 1年以内に返済予定のリース債務         | 85,708        | 132,483       |             |            |
| 長期借入金(1年以内に返済予定のものを除く。) | 870,199       | 835,211       | 1.73        | 平成25年2月28日 |
| リース債務(1年以内に返済予定のものを除く。) | 62,688        | 188,132       |             | 平成26年12月3日 |
| その他有利子負債                |               |               |             |            |
| 合計                      | 2,648,528     | 2,074,275     |             |            |

- (注) 1 「平均利率」については、期末借入金残高に対する加重平均利率を記載しております。  
2 リース債務の平均利率につきましては、リース料総額に含まれる利息相当額を控除する前の金額でリース債務を連結貸借対照表に計上しているため、記載しておりません。  
3 長期借入金及びリース債務(1年以内に返済予定のものを除く。)の連結決算日後5年内における返済予定額は以下のとおりであります。

| 区分        | 1年超2年以内 | 2年超3年以内 | 3年超4年以内 | 4年超5年以内 |
|-----------|---------|---------|---------|---------|
| 長期借入金(千円) | 549,481 | 285,730 |         |         |
| リース債務(千円) | 118,852 | 61,388  | 6,292   | 1,599   |

(2) 【その他】

当連結会計年度における各四半期連結会計期間に係る売上高等

|                                    | 第1四半期<br>(自平成21年4月1日<br>至平成21年6月30日) | 第2四半期<br>(自平成21年7月1日<br>至平成21年9月30日) | 第3四半期<br>(自平成21年10月1日<br>至平成21年12月31日) | 第4四半期<br>(自平成22年1月1日<br>至平成22年3月31日) |
|------------------------------------|--------------------------------------|--------------------------------------|--|--------------------------------------|
| 売上高<br>(千円)                        | 4,172,534                            | 4,132,084                            | 4,912,396                              | 4,129,294                            |
| 税金等調整前四半期純利益金額又は税金等調整前四半期純損失金額(千円) | 130,488                              | 145,265                              | 159,739                                | 1,094                                |
| 四半期純利益金額又は四半期純損失金額(千円)             | 144,486                              | 163,238                              | 138,097                                | 8,655                                |
| 1株当たり四半期純利益金額又は1株当たり四半期純損失金額(円)    | 15.76                                | 17.81                                | 15.07                                  | 0.94                                 |

2【財務諸表等】  
(1)【財務諸表】  
【貸借対照表】

(単位：千円)

|               | 前事業年度<br>(平成21年3月31日) | 当事業年度<br>(平成22年3月31日) |
|---------------|-----------------------|-----------------------|
| <b>資産の部</b>   |                       |                       |
| 流動資産          |                       |                       |
| 現金及び預金        | 1,197,433             | 1,307,204             |
| 受取手形          | 25,479                | 19,993                |
| 売掛金           | 3,147,705             | 3,050,674             |
| 商品及び製品        | 340,712               | 313,951               |
| 仕掛品           | 294,236               | 258,133               |
| 原材料及び貯蔵品      | 745,412               | 545,708               |
| 前払費用          | 25,065                | 39,349                |
| その他           | 234,094               | 129,201               |
| 貸倒引当金         | 300                   | 300                   |
| 流動資産合計        | 6,009,840             | 5,663,916             |
| 固定資産          |                       |                       |
| 有形固定資産        |                       |                       |
| 建物            | 1 6,792,562           | 1 6,759,280           |
| 減価償却累計額       | 4,289,812             | 4,436,612             |
| 建物（純額）        | 2,502,750             | 2,322,667             |
| 構築物           | 1,166,200             | 1,145,110             |
| 減価償却累計額       | 946,388               | 952,294               |
| 構築物（純額）       | 219,811               | 192,816               |
| 機械及び装置        | 12,423,324            | 11,689,221            |
| 減価償却累計額       | 10,335,223            | 10,172,983            |
| 機械及び装置（純額）    | 2,088,100             | 1,516,237             |
| 車両運搬具         | 112,907               | 107,584               |
| 減価償却累計額       | 102,546               | 101,215               |
| 車両運搬具（純額）     | 10,360                | 6,368                 |
| 工具、器具及び備品     | 484,285               | 447,172               |
| 減価償却累計額       | 405,080               | 376,769               |
| 工具、器具及び備品（純額） | 79,204                | 70,402                |
| 土地            | 1 3,312,449           | 1 3,312,449           |
| リース資産         | 131,317               | 434,617               |
| 減価償却累計額       | 63,089                | 137,577               |
| リース資産（純額）     | 68,228                | 297,040               |
| 建設仮勘定         | 7,091                 | -                     |
| 有形固定資産合計      | 8,287,997             | 7,717,983             |
| 無形固定資産        |                       |                       |
| 借地権           | 4,856                 | 4,856                 |
| ソフトウェア        | 288,977               | 302,909               |
| ソフトウェア仮勘定     | 88,700                | 2,760                 |
| その他           | 23,370                | 22,038                |
| 無形固定資産合計      | 405,904               | 332,564               |



|                 | 前事業年度<br>(平成21年3月31日) | 当事業年度<br>(平成22年3月31日)  |
|-----------------|-----------------------|------------------------|
| <b>投資その他の資産</b> |                       |                        |
| 投資有価証券          | 569,593               | <sup>2</sup> 453,816   |
| 関係会社株式          | 107,844               | 107,844                |
| 出資金             | 8,062                 | 8,062                  |
| 関係会社出資金         | 318,084               | 318,084                |
| 長期貸付金           | 20,000                | 15,056                 |
| 従業員に対する長期貸付金    | 4,371                 | 1,900                  |
| 関係会社長期貸付金       | 15,000                | -                      |
| 長期前払費用          | 8,537                 | 27,378                 |
| 敷金              | 29,002                | 28,348                 |
| その他             | 46,806                | 42,630                 |
| 投資その他の資産合計      | 1,127,302             | 1,003,121              |
| <b>固定資産合計</b>   | 9,821,205             | 9,053,668              |
| <b>資産合計</b>     | 15,831,045            | 14,717,585             |
| <b>負債の部</b>     |                       |                        |
| <b>流動負債</b>     |                       |                        |
| 支払手形            | 20,788                | 41,823                 |
| 買掛金             | 1,314,186             | <sup>3</sup> 1,120,669 |
| 短期借入金           | 1,200,000             | <sup>1</sup> 200,000   |
| 1年内返済予定の長期借入金   | <sup>1</sup> 359,916  | <sup>1</sup> 593,916   |
| リース債務           | 56,339                | 108,624                |
| 未払金             | 1,324,229             | <sup>3</sup> 1,146,606 |
| 未払法人税等          | 26,504                | 28,986                 |
| 未払消費税等          | -                     | 147,081                |
| 繰延税金負債          | 4,473                 | 3,313                  |
| 未払費用            | 145,759               | 176,420                |
| 預り金             | 12,068                | 10,151                 |
| 賞与引当金           | 53,622                | -                      |
| 設備関係支払手形        | 51,038                | 55,093                 |
| その他             | 2                     | -                      |
| 流動負債合計          | 4,568,928             | 3,632,686              |
| <b>固定負債</b>     |                       |                        |
| 長期借入金           | <sup>1</sup> 813,501  | <sup>1</sup> 802,585   |
| リース債務           | 11,888                | 150,802                |
| 長期未払金           | 3,750                 | 3,750                  |
| 退職給付引当金         | 632,568               | 630,787                |
| 長期預り保証金         | 6,000                 | 6,000                  |
| 繰延税金負債          | 208,698               | 191,041                |
| 固定負債合計          | 1,676,406             | 1,784,966              |
| <b>負債合計</b>     | 6,245,334             | 5,417,652              |

|              | 前事業年度<br>(平成21年3月31日) | 当事業年度<br>(平成22年3月31日) |
|--------------|-----------------------|-----------------------|
| 純資産の部        |                       |                       |
| 株主資本         |                       |                       |
| 資本金          | 1,617,844             | 1,617,844             |
| 資本剰余金        |                       |                       |
| 資本準備金        | 1,632,423             | 1,632,423             |
| 資本剰余金合計      | 1,632,423             | 1,632,423             |
| 利益剰余金        |                       |                       |
| 利益準備金        | 155,900               | 155,900               |
| その他利益剰余金     |                       |                       |
| 買換資産圧縮積立金    | 164,009               | 164,009               |
| 別途積立金        | 8,060,000             | 5,860,000             |
| 繰越利益剰余金      | 2,074,335             | 134,190               |
| 利益剰余金合計      | 6,305,574             | 6,045,719             |
| 自己株式         | 124,149               | 125,576               |
| 株主資本合計       | 9,431,692             | 9,170,410             |
| 評価・換算差額等     |                       |                       |
| その他有価証券評価差額金 | 147,417               | 124,633               |
| 繰延ヘッジ損益      | 6,600                 | 4,888                 |
| 評価・換算差額等合計   | 154,017               | 129,521               |
| 純資産合計        | 9,585,710             | 9,299,932             |
| 負債純資産合計      | 15,831,045            | 14,717,585            |

## 【損益計算書】

(単位：千円)

|                   | 前事業年度<br>(自 平成20年 4月 1日<br>至 平成21年 3月31日) | 当事業年度<br>(自 平成21年 4月 1日<br>至 平成22年 3月31日) |
|-------------------|---|---|
| <b>売上高</b>        |   |   |
| 製品売上高             | 16,202,317                                | 15,297,288                                |
| 商品売上高             | 1,121,659                                 | 1,421,700                                 |
| 売上高合計             | 17,323,977                                | 16,718,988                                |
| <b>売上原価</b>       |   |   |
| 製品期首たな卸高          | 227,354                                   | 249,537                                   |
| 商品期首たな卸高          | 80,906                                    | 91,174                                    |
| 当期製品製造原価          | 13,186,370                                | 11,843,259                                |
| 当期商品仕入高           | 726,624                                   | 1,062,760                                 |
| 合計                | 14,221,255                                | 13,246,732                                |
| 製品他勘定振替高          | <sub>3</sub> 35,602                       | <sub>3</sub> 24,592                       |
| 製品期末たな卸高          | 249,537                                   | 209,331                                   |
| 商品期末たな卸高          | 91,174                                    | 104,619                                   |
| 売上原価合計            | 13,844,940                                | 12,908,188                                |
| <b>売上総利益</b>      | 3,479,036                                 | 3,810,800                                 |
| <b>販売費及び一般管理費</b> |   |   |
| 販売手数料             | 147,600                                   | 147,786                                   |
| 運送費及び保管費          | 1,691,349                                 | 1,720,981                                 |
| 販売促進費             | 137,044                                   | 206,553                                   |
| 広告宣伝費             | 268,752                                   | 150,904                                   |
| 貸倒損失              | 15  | -   |
| 役員報酬              | 116,287                                   | 86,684                                    |
| 従業員給料及び賞与         | 597,159                                   | 571,883                                   |
| 賞与引当金繰入額          | 12,250                                    | -   |
| 退職給付費用            | 71,949                                    | 74,450                                    |
| 法定福利費             | 79,382                                    | 77,341                                    |
| 福利厚生費             | 4,989                                     | 8,654                                     |
| 旅費及び交通費           | 106,214                                   | 94,985                                    |
| 交際費               | 21,800                                    | 21,802                                    |
| 通信費               | 34,507                                    | 31,300                                    |
| 賃借料               | 60,513                                    | 59,504                                    |
| 租税公課              | 31,442                                    | 22,030                                    |
| 研究開発費             | <sub>2</sub> 134,081                      | <sub>2</sub> 75,937                       |
| 減価償却費             | 180,089                                   | 162,689                                   |
| その他               | 474,298                                   | 428,815                                   |
| 販売費及び一般管理費合計      | 4,169,728                                 | 3,942,306                                 |
| <b>営業損失( )</b>    | 690,692                                   | 131,506                                   |

|              | 前事業年度<br>(自 平成20年 4月 1日<br>至 平成21年 3月 31日) | 当事業年度<br>(自 平成21年 4月 1日<br>至 平成22年 3月 31日) |
|--------------|--|--|
| <b>営業外収益</b> |  |  |
| 受取利息         | 3,577                                      | 1,864                                      |
| 受取配当金        | 15,574                                     | 10,444                                     |
| 受取賃貸料        | <sup>1</sup> 22,147                        | <sup>1</sup> 26,106                        |
| 受取保険金        | 1,668                                      | 4,304                                      |
| 受取技術料        | <sup>1</sup> 5,258                         | <sup>1</sup> 2,378                         |
| 雑収入          | 14,717                                     | 12,310                                     |
| 営業外収益合計      | 62,943                                     | 57,409                                     |
| <b>営業外費用</b> |  |  |
| 支払利息         | 30,218                                     | 34,772                                     |
| 賃貸収入原価       | 20,877                                     | 20,034                                     |
| 為替差損         | 1,631                                      | 208  |
| 支払手数料        | -  | 6,400                                      |
| 和解金          | -  | 17,000                                     |
| 雑損失          | 156  | 4,954                                      |
| 営業外費用合計      | 52,883                                     | 83,370                                     |
| 経常損失( )      | 680,632                                    | 157,468                                    |
| <b>特別利益</b>  |  |  |
| 固定資産売却益      | <sup>4</sup> 159                           | <sup>4</sup> 2,289                         |
| 投資有価証券売却益    | 245,372                                    | 62,678                                     |
| 特別利益合計       | 245,531                                    | 64,967                                     |
| <b>特別損失</b>  |  |  |
| 固定資産売却損      | <sup>5</sup> 755                           | -  |
| 固定資産除却損      | <sup>6</sup> 40,069                        | <sup>6</sup> 46,966                        |
| 投資有価証券評価損    | 1,215                                      | 3,687                                      |
| 減損損失         | <sup>7</sup> 1,217,979                     | -  |
| 事業構造改善費用     | -  | <sup>8</sup> 50,664                        |
| 製品自主回収関連費用   | 43,682                                     | -  |
| 特別損失合計       | 1,303,703                                  | 101,318                                    |
| 税引前当期純損失( )  | 1,738,803                                  | 193,818                                    |
| 法人税、住民税及び事業税 | 18,131                                     | 20,203                                     |
| 法人税等調整額      | 383,267                                    | -  |
| 法人税等合計       | 401,399                                    | 20,203                                     |
| 当期純損失( )     | 2,140,203                                  | 214,021                                    |

【製造原価明細書】

| 区分        | 注記<br>番号 | 前事業年度<br>(自 平成20年 4月 1日<br>至 平成21年 3月31日) |            | 当事業年度<br>(自 平成21年 4月 1日<br>至 平成22年 3月31日) |            |
|-----------|----------|---|------------|---|------------|
|           |          | 金額(千円)                                    | 構成比<br>(%) | 金額(千円)                                    | 構成比<br>(%) |
| 材料費       |          | 7,348,628                                 | 55.7       | 6,595,007                                 | 55.9       |
| 労務費       | 1        | 2,817,400                                 | 21.3       | 2,610,729                                 | 22.1       |
| 経費        | 2        | 3,038,069                                 | 23.0       | 2,601,625                                 | 22.0       |
| 当期総製造費用   |          | 13,204,099                                | 100.0      | 11,807,361                                | 100.0      |
| 仕掛品期首たな卸高 |          | 292,448                                   |            | 294,236                                   |            |
| 合計        |          | 13,496,547                                |            | 12,101,598                                |            |
| 仕掛品期末たな卸高 |          | 294,236                                   |            | 258,133                                   |            |
| 他勘定振替高    | 3        | 15,940                                    |            | 205                                       |            |
| 当期製品製造原価  |          | 13,186,370                                |            | 11,843,259                                |            |

(注)

| 前事業年度<br>(自 平成20年 4月 1日<br>至 平成21年 3月31日)   | 当事業年度<br>(自 平成21年 4月 1日<br>至 平成22年 3月31日)  |
|---|--|
| <p>1 労務費には次のものが含まれております。</p> <p>賞与引当金繰入額 40,039千円</p> <p>退職給付費用 187,503千円</p> <p>2 経費のうち主なものは次のとおりであります。</p> <p>減価償却費 734,731千円</p> <p>電力費 411,253千円</p> <p>外注加工費 766,471千円</p> <p>3 他勘定振替高の内容は次のとおりであります。</p> <p>販売費及び一般管理費</p> <p>研究開発費 79千円</p> <p>特別損失</p> <p>製品自主回収関連費用 15,861千円</p> <p>4 原価計算の方法</p> <p>組別工程別総合原価計算</p> | <p>1 労務費には次のものが含まれております。</p> <p>退職給付費用 196,331千円</p> <p>2 経費のうち主なものは次のとおりであります。</p> <p>減価償却費 657,783千円</p> <p>電力費 374,857千円</p> <p>外注加工費 639,167千円</p> <p>3 他勘定振替高の内容は次のとおりであります。</p> <p>販売費及び一般管理費</p> <p>消耗品費 205千円</p> <p>4 原価計算の方法</p> <p>同左</p> |

## 【株主資本等変動計算書】

(単位：千円)

|                  | 前事業年度<br>(自 平成20年 4月 1日<br>至 平成21年 3月31日) | 当事業年度<br>(自 平成21年 4月 1日<br>至 平成22年 3月31日) |
|------------------|---|---|
| <b>株主資本</b>      |   |   |
| <b>資本金</b>       |   |   |
| 前期末残高            | 1,617,844                                 | 1,617,844                                 |
| 当期変動額            |   |   |
| 当期変動額合計          | -   | -   |
| 当期末残高            | 1,617,844                                 | 1,617,844                                 |
| <b>資本剰余金</b>     |   |   |
| <b>資本準備金</b>     |   |   |
| 前期末残高            | 1,632,423                                 | 1,632,423                                 |
| 当期変動額            |   |   |
| 当期変動額合計          | -   | -   |
| 当期末残高            | 1,632,423                                 | 1,632,423                                 |
| <b>資本剰余金合計</b>   |   |   |
| 前期末残高            | 1,632,423                                 | 1,632,423                                 |
| 当期変動額            |   |   |
| 当期変動額合計          | -   | -   |
| 当期末残高            | 1,632,423                                 | 1,632,423                                 |
| <b>利益剰余金</b>     |   |   |
| <b>利益準備金</b>     |   |   |
| 前期末残高            | 155,900                                   | 155,900                                   |
| 当期変動額            |   |   |
| 当期変動額合計          | -   | -   |
| 当期末残高            | 155,900                                   | 155,900                                   |
| <b>その他利益剰余金</b>  |   |   |
| <b>買換資産圧縮積立金</b> |   |   |
| 前期末残高            | 164,009                                   | 164,009                                   |
| 当期変動額            |   |   |
| 当期変動額合計          | -   | -   |
| 当期末残高            | 164,009                                   | 164,009                                   |
| <b>別途積立金</b>     |   |   |
| 前期末残高            | 8,610,000                                 | 8,060,000                                 |
| 当期変動額            |   |   |
| 別途積立金の取崩         | 550,000                                   | 2,200,000                                 |
| 当期変動額合計          | 550,000                                   | 2,200,000                                 |
| 当期末残高            | 8,060,000                                 | 5,860,000                                 |
| <b>繰越利益剰余金</b>   |   |   |
| 前期末残高            | 410,758                                   | 2,074,335                                 |
| 当期変動額            |   |   |
| 剰余金の配当           | 73,373                                    | 45,833                                    |
| 別途積立金の取崩         | 550,000                                   | 2,200,000                                 |
| 当期純損失( )         | 2,140,203                                 | 214,021                                   |
| 当期変動額合計          | 1,663,576                                 | 1,940,144                                 |
| 当期末残高            | 2,074,335                                 | 134,190                                   |

|                     | 前事業年度<br>(自 平成20年 4月 1日<br>至 平成21年 3月31日) | 当事業年度<br>(自 平成21年 4月 1日<br>至 平成22年 3月31日) |
|---------------------|---|---|
| <b>利益剰余金合計</b>      |   |   |
| 前期末残高               | 8,519,151                                 | 6,305,574                                 |
| <b>当期変動額</b>        |   |   |
| 剰余金の配当              | 73,373                                    | 45,833                                    |
| 別途積立金の取崩            | -   | -   |
| 当期純損失( )            | 2,140,203                                 | 214,021                                   |
| <b>当期変動額合計</b>      | <b>2,213,576</b>                          | <b>259,855</b>                            |
| 当期末残高               | 6,305,574                                 | 6,045,719                                 |
| <b>自己株式</b>         |   |   |
| 前期末残高               | 121,452                                   | 124,149                                   |
| <b>当期変動額</b>        |   |   |
| 自己株式の取得             | 2,697                                     | 1,426                                     |
| <b>当期変動額合計</b>      | <b>2,697</b>                              | <b>1,426</b>                              |
| 当期末残高               | 124,149                                   | 125,576                                   |
| <b>株主資本合計</b>       |   |   |
| 前期末残高               | 11,647,967                                | 9,431,692                                 |
| <b>当期変動額</b>        |   |   |
| 剰余金の配当              | 73,373                                    | 45,833                                    |
| 当期純損失( )            | 2,140,203                                 | 214,021                                   |
| 自己株式の取得             | 2,697                                     | 1,426                                     |
| <b>当期変動額合計</b>      | <b>2,216,274</b>                          | <b>261,281</b>                            |
| 当期末残高               | 9,431,692                                 | 9,170,410                                 |
| <b>評価・換算差額等</b>     |   |   |
| <b>その他有価証券評価差額金</b> |   |   |
| 前期末残高               | 409,737                                   | 147,417                                   |
| <b>当期変動額</b>        |   |   |
| 株主資本以外の項目の当期変動額(純額) | 262,319                                   | 22,784                                    |
| <b>当期変動額合計</b>      | <b>262,319</b>                            | <b>22,784</b>                             |
| 当期末残高               | 147,417                                   | 124,633                                   |
| <b>繰延ヘッジ損益</b>      |   |   |
| 前期末残高               | 12,805                                    | 6,600                                     |
| <b>当期変動額</b>        |   |   |
| 株主資本以外の項目の当期変動額(純額) | 19,405                                    | 1,711                                     |
| <b>当期変動額合計</b>      | <b>19,405</b>                             | <b>1,711</b>                              |
| 当期末残高               | 6,600                                     | 4,888                                     |
| <b>評価・換算差額等合計</b>   |   |   |
| 前期末残高               | 396,931                                   | 154,017                                   |
| <b>当期変動額</b>        |   |   |
| 株主資本以外の項目の当期変動額(純額) | 242,913                                   | 24,496                                    |
| <b>当期変動額合計</b>      | <b>242,913</b>                            | <b>24,496</b>                             |
| 当期末残高               | 154,017                                   | 129,521                                   |

|                     | 前事業年度<br>(自 平成20年 4月 1日<br>至 平成21年 3月31日) | 当事業年度<br>(自 平成21年 4月 1日<br>至 平成22年 3月31日) |
|---------------------|---|---|
| 純資産合計               |   |   |
| 前期末残高               | 12,044,898                                | 9,585,710                                 |
| 当期変動額               |   |   |
| 剰余金の配当              | 73,373                                    | 45,833                                    |
| 当期純損失( )            | 2,140,203                                 | 214,021                                   |
| 自己株式の取得             | 2,697                                     | 1,426                                     |
| 株主資本以外の項目の当期変動額(純額) | 242,913                                   | 24,496                                    |
| 当期変動額合計             | 2,459,188                                 | 285,777                                   |
| 当期末残高               | 9,585,710                                 | 9,299,932                                 |



【重要な会計方針】

| 項目                   | 前事業年度<br>(自 平成20年4月1日<br>至 平成21年3月31日)   | 当事業年度<br>(自 平成21年4月1日<br>至 平成22年3月31日)  |
|----------------------|--|---|
| 1 有価証券の評価基準及び評価方法    | (1) 子会社株式及び関連会社株式<br>移動平均法による原価法<br>(2) その他有価証券<br>時価のあるもの<br>期末日の市場価格等に基づく時価法<br>(評価差額は全部純資産直入法により処理し、売却原価は移動平均法により算定)<br>時価のないもの<br>移動平均法による原価法  | (1) 子会社株式及び関連会社株式<br>同左<br>(2) その他有価証券<br>時価のあるもの<br>同左<br><br>時価のないもの<br>同左  |
| 2 デリバティブ等の評価基準及び評価方法 | デリバティブ<br>時価法  | デリバティブ<br>同左  |
| 3 たな卸資産の評価基準及び評価方法   | 評価基準は原価法(収益性の低下による簿価切下げの方法)によっております。<br>(1) 商品、製品、仕掛品<br>総平均法<br>(2) 原材料<br>移動平均法<br>(3) 貯蔵品<br>最終仕入原価法<br>(会計方針の変更)<br>当事業年度より、「棚卸資産の評価に関する会計基準」(企業会計基準委員会 平成18年7月5日 企業会計基準第9号)を適用しております。<br>なお、この変更による当事業年度の損益に与える影響は軽微であります。  | 同左<br><br>(1) 商品、製品、仕掛品<br>同左<br>(2) 原材料<br>同左<br>(3) 貯蔵品<br>同左   |
| 4 固定資産の減価償却の方法       | (1) 有形固定資産(リース資産を除く)<br>定率法によっております。<br>但し、埼玉工場及び小野工場第2棟の設備については定額法によっております。また、平成10年4月1日以降取得した建物(建物附属設備を除く)については、定額法によっております。<br>なお、主な耐用年数は以下のとおりであります。<br>建物及び構築物 : 5年~50年<br>機械装置及び運搬具 : 4年~15年<br>その他 : 2年~20年<br><br>(追加情報)<br>有形固定資産の耐用年数の変更<br>当社は、平成20年度の法人税法の改正を契機として、資産の利用状況を見直した結果、当事業年度より食料品製造設備に係る機械及び装置の耐用年数を8~9年から10年に変更しております。<br>なお、この変更による当事業年度の損益への影響は軽微であります。 | (1) 有形固定資産(リース資産を除く)<br>定率法によっております。<br>但し、埼玉工場及び小野工場第2棟の設備については定額法によっております。また、平成10年4月1日以降取得した建物(建物附属設備を除く)については、定額法によっております。<br>なお、主な耐用年数は以下のとおりであります。<br>建物 : 5年~50年<br>構築物 : 7年~30年<br>機械及び装置 : 4年~12年<br>その他 : 2年~20年 |

| 項目         | 前事業年度<br>(自平成20年4月1日<br>至平成21年3月31日)   | 当事業年度<br>(自平成21年4月1日<br>至平成22年3月31日)  |
|------------|--|---|
|            | <p>(2) 無形固定資産(リース資産を除く)<br/>ソフトウェアについては、社内における利用可能期間(5年)に基づく定額法、その他無形固定資産については、定額法によっております。</p> <p>(3) リース資産<br/>所有権移転外ファイナンス・リース取引に係るリース資産<br/>リース期間を耐用年数とし、残存価額を零とする定額法によっております。</p> <p>(4) 長期前払費用<br/>均等償却をしております。</p>  | <p>(2) 無形固定資産(リース資産を除く)<br/>同左</p> <p>(3) リース資産<br/>所有権移転ファイナンス・リース取引に係るリース資産<br/>自己所有の固定資産に適用する減価償却方法と同一の方法を採用しております。<br/>所有権移転外ファイナンス・リース取引に係るリース資産<br/>リース期間を耐用年数とし、残存価額を零とする定額法によっております。</p> <p>(4) 長期前払費用<br/>同左</p>                                     |
| 5 引当金の計上基準 | <p>(1) 貸倒引当金<br/>債権の貸倒に備えるため以下の方法によっております。<br/>一般債権<br/>貸倒実績率法によっております。<br/>貸倒懸念債権等<br/>個別に回収可能性を勘案し回収不能見込額を計上しております。</p> <p>(2) 賞与引当金<br/>従業員の賞与の支給に充てるため、支給見込額を計上しております。</p> <p>(3) 退職給付引当金<br/>従業員の退職給付に備えるため、当期末における退職給付債務及び年金資産の見込額に基づき計上しております。<br/>過去勤務債務については、その発生時の従業員の平均残存勤務期間以内の一定の年数(14年)による定額法により按分した額を、費用処理することとしております。<br/>数理計算上の差異については、その発生時の従業員の平均残存勤務期間以内の一定の年数(14年)による定額法により按分した額を、それぞれ発生翌事業年度から費用処理することとしております。</p> | <p>(1) 貸倒引当金<br/>債権の貸倒に備えるため以下の方法によっております。<br/>一般債権<br/>同左<br/>貸倒懸念債権等<br/>同左</p> <p>(2) 賞与引当金<br/>同左</p> <p>(3) 退職給付引当金<br/>同左</p> <p>(会計方針の変更)<br/>当事業年度より、「退職給付に係る会計基準」の一部改正(その3)(企業会計基準委員会平成20年7月31日企業会計基準第19号)を適用しております。<br/>なお、これによる損益に与える影響はありません。</p> |

| 項目                                | 前事業年度<br>(自 平成20年 4月 1日<br>至 平成21年 3月31日)   | 当事業年度<br>(自 平成21年 4月 1日<br>至 平成22年 3月31日)   |
|-----------------------------------|---|---|
| 6 重要なヘッジ会計の方法                     | <p>ヘッジ会計の方法<br/> 主として繰延ヘッジ処理によってお<br/> ります。<br/> ヘッジ手段とヘッジ対象<br/> (ヘッジ手段)<br/> 為替予約<br/> (ヘッジ対象)<br/> 外貨建金銭債権債務等<br/> ヘッジ方針<br/> デリバティブ取引に関する内規に基<br/> づき、外貨建金銭債権債務等に伴う<br/> キャッシュ・フローを固定させる<br/> 目的で為替予約を行っております。<br/> 有効性の評価方法<br/> 為替予約取引については、ヘッジの<br/> 有効性が高いと認められるため、有<br/> 効性の評価については省略してお<br/> ります。</p> | <p>ヘッジ会計の方法<br/> 同左<br/> ヘッジ手段とヘッジ対象<br/> 同左<br/> ヘッジ方針<br/> 同左<br/> 有効性の評価方法<br/> 同左</p> |
| 7 その他財務諸表作成のた<br>めの基本となる重要な事<br>項 | (1) 消費税等の処理方法<br>税抜方式によっております。  | 同左  |

【会計方針の変更】

| 前事業年度<br>(自 平成20年4月1日<br>至 平成21年3月31日)  | 当事業年度<br>(自 平成21年4月1日<br>至 平成22年3月31日) |
|---|--|
| <p>(リース取引に関する会計基準等)</p> <p>所有権移転外ファイナンス・リース取引については、従来、賃貸借取引に係る方法に準じた会計処理によっておりましたが、当事業年度より、「リース取引に関する会計基準」(企業会計基準委員会 平成5年6月17日最終改正 平成19年3月30日 企業会計基準第13号)及び「リース取引に関する会計基準の適用指針」(企業会計基準委員会 平成6年1月18日 最終改正 平成19年3月30日 企業会計基準適用指針第16号)を適用し、通常の売買取引に係る方法に準じた会計処理によっております。</p> <p>なお、リース取引開始日が適用初年度開始前の所有権移転外ファイナンス・リース取引については、前事業年度末における未経過リース料期末残高相当額を取得価額とし、期首に取得したものととしてリース資産に計上する方法によっております。</p> <p>この結果、リース資産が有形固定資産に68,228千円計上されております。なお、この変更による当事業年度の損益に与える影響はありません。</p> |  |

【注記事項】

(貸借対照表関係)

| 前事業年度<br>(平成21年3月31日)   | 当事業年度<br>(平成22年3月31日) |             |                            |            |   |           |   |              |             |                            |           |   |           |
|---|-----------------------|-------------|----------------------------|------------|---|-----------|---|--------------|-------------|----------------------------|-----------|---|-----------|
| <p>1 このうち</p> <table style="width: 100%; border-collapse: collapse;"> <tr> <td style="width: 80%;">建物</td> <td style="text-align: right;">1,172,267千円</td> </tr> <tr> <td>土地</td> <td style="text-align: right;">1,648,801</td> </tr> <tr> <td>計</td> <td style="text-align: right;">2,821,069</td> </tr> </table> <p>は、借入金2,152,777千円(長期借入金652,381千円、1年内返済長期借入金300,396千円、短期借入金1,200,000千円)の担保に供しております。</p> | 建物                    | 1,172,267千円 | 土地                         | 1,648,801  | 計   | 2,821,069 | <p>1 このうち</p> <table style="width: 100%; border-collapse: collapse;"> <tr> <td style="width: 80%;">建物</td> <td style="text-align: right;">1,594,022千円</td> </tr> <tr> <td>土地</td> <td style="text-align: right;">2,494,007</td> </tr> <tr> <td>計</td> <td style="text-align: right;">4,088,029</td> </tr> </table> <p>は、借入金1,435,381千円(長期借入金700,985千円、1年内返済長期借入金534,396千円、短期借入金200,000千円)の担保に供しております。</p> | 建物           | 1,594,022千円 | 土地                         | 2,494,007 | 計 | 4,088,029 |
| 建物  | 1,172,267千円           |             |                            |            |   |           |   |              |             |                            |           |   |           |
| 土地  | 1,648,801             |             |                            |            |   |           |   |              |             |                            |           |   |           |
| 計   | 2,821,069             |             |                            |            |   |           |   |              |             |                            |           |   |           |
| 建物  | 1,594,022千円           |             |                            |            |   |           |   |              |             |                            |           |   |           |
| 土地  | 2,494,007             |             |                            |            |   |           |   |              |             |                            |           |   |           |
| 計   | 4,088,029             |             |                            |            |   |           |   |              |             |                            |           |   |           |
| <p>2 投資有価証券には、貸株に供しているものが24,780千円含まれております。</p>  |                       |             |                            |            |   |           |   |              |             |                            |           |   |           |
| <p>3 関係会社に対する負債<br/>区分掲記されたもの以外で各科目に含まれているものは、次のとおりであります。</p> <table style="width: 100%; border-collapse: collapse;"> <tr> <td style="width: 80%;">買掛金</td> <td style="text-align: right;">24,536 千円</td> </tr> <tr> <td>未払金</td> <td style="text-align: right;">140,641 千円</td> </tr> </table>   | 買掛金                   | 24,536 千円   | 未払金                        | 140,641 千円 | <p>3 関係会社に対する負債<br/>区分掲記されたもの以外で各科目に含まれているものは、次のとおりであります。</p> <table style="width: 100%; border-collapse: collapse;"> <tr> <td style="width: 80%;">買掛金</td> <td style="text-align: right;">14,791 千円</td> </tr> <tr> <td>未払金</td> <td style="text-align: right;">149,226 千円</td> </tr> </table> | 買掛金       | 14,791 千円   | 未払金          | 149,226 千円  |                            |           |   |           |
| 買掛金   | 24,536 千円             |             |                            |            |   |           |   |              |             |                            |           |   |           |
| 未払金   | 140,641 千円            |             |                            |            |   |           |   |              |             |                            |           |   |           |
| 買掛金   | 14,791 千円             |             |                            |            |   |           |   |              |             |                            |           |   |           |
| 未払金   | 149,226 千円            |             |                            |            |   |           |   |              |             |                            |           |   |           |
| <p>4 保証債務<br/>銀行借入に対する保証債務</p> <table style="width: 100%; border-collapse: collapse;"> <tr> <td style="width: 80%;">旭松フレッシュシステム㈱</td> <td style="text-align: right;">75,970千円</td> </tr> <tr> <td>青島旭松康大食品有限公司 (1,000千人民元含む)</td> <td style="text-align: right;">44,362</td> </tr> <tr> <td>計</td> <td style="text-align: right;">120,332</td> </tr> </table>   | 旭松フレッシュシステム㈱          | 75,970千円    | 青島旭松康大食品有限公司 (1,000千人民元含む) | 44,362     | 計   | 120,332   | <p>4 保証債務<br/>銀行借入に対する保証債務</p> <table style="width: 100%; border-collapse: collapse;"> <tr> <td style="width: 80%;">旭松フレッシュシステム㈱</td> <td style="text-align: right;">54,298千円</td> </tr> <tr> <td>青島旭松康大食品有限公司 (1,000千人民元含む)</td> <td style="text-align: right;">43,620</td> </tr> <tr> <td>計</td> <td style="text-align: right;">97,918</td> </tr> </table>  | 旭松フレッシュシステム㈱ | 54,298千円    | 青島旭松康大食品有限公司 (1,000千人民元含む) | 43,620    | 計 | 97,918    |
| 旭松フレッシュシステム㈱  | 75,970千円              |             |                            |            |   |           |   |              |             |                            |           |   |           |
| 青島旭松康大食品有限公司 (1,000千人民元含む)  | 44,362                |             |                            |            |   |           |   |              |             |                            |           |   |           |
| 計   | 120,332               |             |                            |            |   |           |   |              |             |                            |           |   |           |
| 旭松フレッシュシステム㈱  | 54,298千円              |             |                            |            |   |           |   |              |             |                            |           |   |           |
| 青島旭松康大食品有限公司 (1,000千人民元含む)  | 43,620                |             |                            |            |   |           |   |              |             |                            |           |   |           |
| 計   | 97,918                |             |                            |            |   |           |   |              |             |                            |           |   |           |

(損益計算書関係)

| 前事業年度<br>(自 平成20年4月1日<br>至 平成21年3月31日)   | 当事業年度<br>(自 平成21年4月1日<br>至 平成22年3月31日) |           |   |                 |   |            |          |       |          |        |   |        |          |           |       |    |       |        |        |     |       |    |        |
|--|--|-----------|---|-----------------|---|------------|----------|-------|----------|--------|---|--------|----------|-----------|-------|----|-------|--------|--------|-----|-------|----|--------|
| <p>1 各科目に含まれている関係会社に対するものは次のとおりであります。</p> <table style="width: 100%; border-collapse: collapse;"> <tr> <td style="width: 80%;">受取賃貸料</td> <td style="text-align: right;">19,440千円</td> </tr> <tr> <td>受取技術料</td> <td style="text-align: right;">5,258千円</td> </tr> </table>  | 受取賃貸料                                  | 19,440千円  | 受取技術料   | 5,258千円         | <p>1 各科目に含まれている関係会社に対するものは次のとおりであります。</p> <table style="width: 100%; border-collapse: collapse;"> <tr> <td style="width: 80%;">受取賃貸料</td> <td style="text-align: right;">23,580千円</td> </tr> <tr> <td>受取技術料</td> <td style="text-align: right;">2,378千円</td> </tr> </table> | 受取賃貸料      | 23,580千円 | 受取技術料 | 2,378千円  |        |   |        |          |           |       |    |       |        |        |     |       |    |        |
| 受取賃貸料  | 19,440千円                               |           |   |                 |   |            |          |       |          |        |   |        |          |           |       |    |       |        |        |     |       |    |        |
| 受取技術料  | 5,258千円                                |           |   |                 |   |            |          |       |          |        |   |        |          |           |       |    |       |        |        |     |       |    |        |
| 受取賃貸料  | 23,580千円                               |           |   |                 |   |            |          |       |          |        |   |        |          |           |       |    |       |        |        |     |       |    |        |
| 受取技術料  | 2,378千円                                |           |   |                 |   |            |          |       |          |        |   |        |          |           |       |    |       |        |        |     |       |    |        |
| <p>2 研究開発費の総額</p> <table style="width: 100%; border-collapse: collapse;"> <tr> <td style="width: 80%;">一般管理費に含まれる研究開発費</td> <td style="text-align: right;">134,081千円</td> </tr> </table>   | 一般管理費に含まれる研究開発費                        | 134,081千円 | <p>2 研究開発費の総額</p> <table style="width: 100%; border-collapse: collapse;"> <tr> <td style="width: 80%;">一般管理費に含まれる研究開発費</td> <td style="text-align: right;">75,937千円</td> </tr> </table> | 一般管理費に含まれる研究開発費 | 75,937千円  |            |          |       |          |        |   |        |          |           |       |    |       |        |        |     |       |    |        |
| 一般管理費に含まれる研究開発費  | 134,081千円                              |           |   |                 |   |            |          |       |          |        |   |        |          |           |       |    |       |        |        |     |       |    |        |
| 一般管理費に含まれる研究開発費  | 75,937千円                               |           |   |                 |   |            |          |       |          |        |   |        |          |           |       |    |       |        |        |     |       |    |        |
| <p>3 製品他勘定振替高の内容</p> <table style="width: 100%; border-collapse: collapse;"> <tr> <td style="width: 80%;">販売費及び一般管理費</td> <td></td> </tr> <tr> <td>    広告宣伝費</td> <td style="text-align: right;">35,602千円</td> </tr> </table>  | 販売費及び一般管理費                             |           | 広告宣伝費   | 35,602千円        | <p>3 製品他勘定振替高の内容</p> <table style="width: 100%; border-collapse: collapse;"> <tr> <td style="width: 80%;">販売費及び一般管理費</td> <td></td> </tr> <tr> <td>    広告宣伝費</td> <td style="text-align: right;">24,592千円</td> </tr> </table>   | 販売費及び一般管理費 |          | 広告宣伝費 | 24,592千円 |        |   |        |          |           |       |    |       |        |        |     |       |    |        |
| 販売費及び一般管理費   |  |           |   |                 |   |            |          |       |          |        |   |        |          |           |       |    |       |        |        |     |       |    |        |
| 広告宣伝費  | 35,602千円                               |           |   |                 |   |            |          |       |          |        |   |        |          |           |       |    |       |        |        |     |       |    |        |
| 販売費及び一般管理費   |  |           |   |                 |   |            |          |       |          |        |   |        |          |           |       |    |       |        |        |     |       |    |        |
| 広告宣伝費  | 24,592千円                               |           |   |                 |   |            |          |       |          |        |   |        |          |           |       |    |       |        |        |     |       |    |        |
| <p>4 固定資産売却益の内容</p> <table style="width: 100%; border-collapse: collapse;"> <tr> <td style="width: 80%;">機械及び装置</td> <td style="text-align: right;">159千円</td> </tr> </table>  | 機械及び装置                                 | 159千円     | <p>4 固定資産売却益の内容</p> <table style="width: 100%; border-collapse: collapse;"> <tr> <td style="width: 80%;">機械及び装置</td> <td style="text-align: right;">2,289千円</td> </tr> </table>         | 機械及び装置          | 2,289千円   |            |          |       |          |        |   |        |          |           |       |    |       |        |        |     |       |    |        |
| 機械及び装置   | 159千円                                  |           |   |                 |   |            |          |       |          |        |   |        |          |           |       |    |       |        |        |     |       |    |        |
| 機械及び装置   | 2,289千円                                |           |   |                 |   |            |          |       |          |        |   |        |          |           |       |    |       |        |        |     |       |    |        |
| <p>5 固定資産売却損の内容</p> <table style="width: 100%; border-collapse: collapse;"> <tr> <td style="width: 80%;">機械及び装置</td> <td style="text-align: right;">755千円</td> </tr> <tr> <td>    工具、器具及び備品</td> <td style="text-align: right;">0</td> </tr> <tr> <td>合計</td> <td style="text-align: right;">755</td> </tr> </table>   | 機械及び装置                                 | 755千円     | 工具、器具及び備品   | 0               | 合計  | 755        |          |       |          |        |   |        |          |           |       |    |       |        |        |     |       |    |        |
| 機械及び装置   | 755千円                                  |           |   |                 |   |            |          |       |          |        |   |        |          |           |       |    |       |        |        |     |       |    |        |
| 工具、器具及び備品  | 0                                      |           |   |                 |   |            |          |       |          |        |   |        |          |           |       |    |       |        |        |     |       |    |        |
| 合計   | 755                                    |           |   |                 |   |            |          |       |          |        |   |        |          |           |       |    |       |        |        |     |       |    |        |
| <p>6 固定資産除却損の内容</p> <table style="width: 100%; border-collapse: collapse;"> <tr> <td style="width: 80%;">機械及び装置</td> <td style="text-align: right;">18,839千円</td> </tr> <tr> <td>    工具、器具及び備品</td> <td style="text-align: right;">3,903</td> </tr> <tr> <td>    建物</td> <td style="text-align: right;">10,436</td> </tr> <tr> <td>    その他</td> <td style="text-align: right;">6,890</td> </tr> <tr> <td>合計</td> <td style="text-align: right;">40,069</td> </tr> </table>   | 機械及び装置                                 | 18,839千円  | 工具、器具及び備品   | 3,903           | 建物  | 10,436     | その他      | 6,890 | 合計       | 40,069 | <p>6 固定資産除却損の内容</p> <table style="width: 100%; border-collapse: collapse;"> <tr> <td style="width: 80%;">機械及び装置</td> <td style="text-align: right;">25,578千円</td> </tr> <tr> <td>    工具、器具及び備品</td> <td style="text-align: right;">2,134</td> </tr> <tr> <td>    建物</td> <td style="text-align: right;">6,048</td> </tr> <tr> <td>    ソフトウェア</td> <td style="text-align: right;">11,032</td> </tr> <tr> <td>    その他</td> <td style="text-align: right;">2,172</td> </tr> <tr> <td>合計</td> <td style="text-align: right;">46,966</td> </tr> </table> | 機械及び装置 | 25,578千円 | 工具、器具及び備品 | 2,134 | 建物 | 6,048 | ソフトウェア | 11,032 | その他 | 2,172 | 合計 | 46,966 |
| 機械及び装置   | 18,839千円                               |           |   |                 |   |            |          |       |          |        |   |        |          |           |       |    |       |        |        |     |       |    |        |
| 工具、器具及び備品  | 3,903                                  |           |   |                 |   |            |          |       |          |        |   |        |          |           |       |    |       |        |        |     |       |    |        |
| 建物   | 10,436                                 |           |   |                 |   |            |          |       |          |        |   |        |          |           |       |    |       |        |        |     |       |    |        |
| その他  | 6,890                                  |           |   |                 |   |            |          |       |          |        |   |        |          |           |       |    |       |        |        |     |       |    |        |
| 合計   | 40,069                                 |           |   |                 |   |            |          |       |          |        |   |        |          |           |       |    |       |        |        |     |       |    |        |
| 機械及び装置   | 25,578千円                               |           |   |                 |   |            |          |       |          |        |   |        |          |           |       |    |       |        |        |     |       |    |        |
| 工具、器具及び備品  | 2,134                                  |           |   |                 |   |            |          |       |          |        |   |        |          |           |       |    |       |        |        |     |       |    |        |
| 建物   | 6,048                                  |           |   |                 |   |            |          |       |          |        |   |        |          |           |       |    |       |        |        |     |       |    |        |
| ソフトウェア   | 11,032                                 |           |   |                 |   |            |          |       |          |        |   |        |          |           |       |    |       |        |        |     |       |    |        |
| その他  | 2,172                                  |           |   |                 |   |            |          |       |          |        |   |        |          |           |       |    |       |        |        |     |       |    |        |
| 合計   | 46,966                                 |           |   |                 |   |            |          |       |          |        |   |        |          |           |       |    |       |        |        |     |       |    |        |
| <p>7 減損損失</p> <p>当社は、以下の資産グループについて減損損失を計上しております。</p> <table border="1" style="width: 100%; border-collapse: collapse; margin: 10px 0;"> <thead> <tr> <th style="width: 20%;">用途</th> <th style="width: 30%;">種類</th> <th style="width: 50%;">場所</th> </tr> </thead> <tbody> <tr> <td>埼玉工場<br/>納豆製造設備</td> <td>土地及び建物等</td> <td>埼玉県</td> </tr> </tbody> </table> <p>当社は、使用資産については管理会計上の区分に基づき、また、遊休資産等については個別物件単位でグルーピングを行っております。</p> <p>減損損失を認識した上記資産は、予想を超える原料価格の高騰及び供給過剰状態が続く中での熾烈な価格競争の結果により収益性が低下したため、当該資産の帳簿価額を回収可能価額まで減額し、当該減少額を減損損失(1,217,979千円)として特別損失に計上いたしました。</p> <p>その内訳は、土地676,813千円、建物204,375千円、機械及び装置258,610千円、その他78,179千円であります。</p> <p>なお、これらの回収可能価額は、正味売却価額により算定しており、主として不動産鑑定士による不動産鑑定評価額によっております。</p> | 用途                                     | 種類        | 場所  | 埼玉工場<br>納豆製造設備  | 土地及び建物等   | 埼玉県        |          |       |          |        |   |        |          |           |       |    |       |        |        |     |       |    |        |
| 用途   | 種類                                     | 場所        |   |                 |   |            |          |       |          |        |   |        |          |           |       |    |       |        |        |     |       |    |        |
| 埼玉工場<br>納豆製造設備   | 土地及び建物等                                | 埼玉県       |   |                 |   |            |          |       |          |        |   |        |          |           |       |    |       |        |        |     |       |    |        |

| <p>前事業年度<br/>(自 平成20年4月1日<br/>至 平成21年3月31日)</p> | <p>当事業年度<br/>(自 平成21年4月1日<br/>至 平成22年3月31日)</p>  |     |    |    |                |         |     |                |         |     |
|---|--|-----|----|----|----------------|---------|-----|----------------|---------|-----|
|   | <p><b>8 事業構造改善費用</b></p> <p>当社は、平成22年1月28日開催の取締役会において納豆市場における事業環境に対応するため、チルド製品の販売エリア縮小及び一部工場の閉鎖を決議いたしました。</p> <p>これに伴い、退職予定従業員の割増退職金等30,003千円、減損損失20,660千円を事業構造改善費用として計上しております。</p> <p><b>事業構造改善費用に含まれる減損損失の内容</b></p> <p>当事業年度において、以下の資産グループについて減損損失を計上しております。</p> <table border="1" data-bbox="802 600 1294 819"> <thead> <tr> <th>用途</th> <th>種類</th> <th>場所</th> </tr> </thead> <tbody> <tr> <td>埼玉工場<br/>納豆製造設備</td> <td>機械及び装置等</td> <td>埼玉県</td> </tr> <tr> <td>高森工場<br/>納豆製造設備</td> <td>機械及び装置等</td> <td>長野県</td> </tr> </tbody> </table> <p>当社は、使用資産については管理会計上の区分に基づき、また、遊休資産等については個別物件単位でグルーピングを行っております。</p> <p>本年1月にチルド製品の事業構造改善施策を決議したことに伴い、当社埼玉工場の製造設備、高森工場の製造設備の一部及び情報システムの一部について、帳簿価額を回収可能価額まで減額し、当該減少額を事業構造改善費用として特別損失に20,660千円計上いたしました。</p> <p>その内訳は、機械及び装置13,358千円、建設仮勘定2,837千円、ソフトウェア3,699千円、その他765千円であります。</p> <p>なお、これらの回収可能価額は正味売却価額により算定しており、売却価額を零として評価しております。</p> | 用途  | 種類 | 場所 | 埼玉工場<br>納豆製造設備 | 機械及び装置等 | 埼玉県 | 高森工場<br>納豆製造設備 | 機械及び装置等 | 長野県 |
| 用途  | 種類   | 場所  |    |    |                |         |     |                |         |     |
| 埼玉工場<br>納豆製造設備                                  | 機械及び装置等  | 埼玉県 |    |    |                |         |     |                |         |     |
| 高森工場<br>納豆製造設備                                  | 機械及び装置等  | 長野県 |    |    |                |         |     |                |         |     |

| <p>前事業年度<br/> (自 平成20年4月1日<br/> 至 平成21年3月31日)</p> | <p>当事業年度<br/> (自 平成21年4月1日<br/> 至 平成22年3月31日)</p>   |
|---|---|
|   | <p>(追加情報)</p> <p>チルド製品の販売エリア縮小及び埼玉工場閉鎖について</p> <p>1. その旨及び理由</p> <p>最近の納豆市場の縮小傾向や販売競争の激化、原材料の高止まりにより納豆業界は大変厳しい経営環境におかれております。また、関東、東海エリアなどでは当社のシェアの下落が大きくなっております。</p> <p>このような状況の中、平成22年1月28日開催の取締役会において、当社の経営資源をより効率的に投下し業績の向上を図るため、該当エリアからの販売撤退とその主たる生産拠点である埼玉工場を閉鎖することを決議いたしました。</p> <p>2. 撤退する販売エリア</p> <p>関東、東海、北陸</p> <p>3. 閉鎖する工場の概要</p> <p>名称 埼玉工場<br/> 所在地 埼玉県比企郡吉見町大字長谷1957(吉見長谷工業団地内)<br/> 敷地面積 20,857平方メートル<br/> 従業員数 62名(臨時従業員41名含む)<br/> 製造品目 納豆<br/> 生産能力 日産50万食</p> <p>4. 撤退及び閉鎖の時期</p> <p>平成22年5月</p> <p>5. 撤退する販売エリアの売上規模</p> <p>当事業年度の売上高実績 1,486,000千円<br/> 納豆部門における売上高構成比 28.3%</p> |

(株主資本等変動計算書関係)

前事業年度(自 平成20年4月1日 至 平成21年3月31日)

1 自己株式に関する事項

| 株式の種類   | 前事業年度末  | 増加    | 減少 | 当事業年度末  |
|---------|---------|-------|----|---------|
| 普通株式(株) | 211,226 | 5,081 |    | 216,307 |

(変動事由の概要)

増加数の主な内訳は、次のとおりであります。  
単元未満株式の買取りによる増加 5,081株

当事業年度(自 平成21年4月1日 至 平成22年3月31日)

1 自己株式に関する事項

| 株式の種類   | 前事業年度末  | 増加    | 減少 | 当事業年度末  |
|---------|---------|-------|----|---------|
| 普通株式(株) | 216,307 | 3,100 |    | 219,407 |

(変動事由の概要)

増加数の主な内訳は、次のとおりであります。  
単元未満株式の買取りによる増加 3,100株



(リース取引関係)

| 前事業年度<br>(自 平成20年4月1日<br>至 平成21年3月31日)   | 当事業年度<br>(自 平成21年4月1日<br>至 平成22年3月31日)  |
|--|---|
| <p>所有権移転外ファイナンス・リース取引</p> <p>リース資産の内容</p> <ul style="list-style-type: none"> <li>・有形固定資産</li> </ul> <p>主として、納豆製造における生産設備(機械及び装置)及び物流業務におけるトラック(車両運搬具)であります。</p> <p>リース資産の減価償却の方法</p> <p>リース期間を耐用年数とし、残存価額を零とする定額法によっております。</p> | <p>1 所有権移転外ファイナンス・リース取引</p> <p>リース資産の内容</p> <ul style="list-style-type: none"> <li>・有形固定資産</li> </ul> <p>主として、納豆製造における生産設備(機械及び装置)であります。</p> <p>リース資産の減価償却の方法</p> <p>自己所有の固定資産に適用する減価償却方法と同一の方法を採用しております。</p> <p>2 所有権移転外ファイナンス・リース取引</p> <p>リース資産の内容</p> <ul style="list-style-type: none"> <li>・有形固定資産</li> </ul> <p>主として、納豆製造における生産設備(機械及び装置)及び物流業務におけるトラック(車両運搬具)であります。</p> <ul style="list-style-type: none"> <li>・無形固定資産</li> </ul> <p>主として、出荷業務における温度管理監視システムであります。</p> <p>リース資産の減価償却の方法</p> <p>リース期間を耐用年数とし、残存価額を零とする定額法によっております。</p> |

(有価証券関係)

| 前事業年度<br>(平成21年3月31日)               | 当事業年度<br>(平成22年3月31日)   |
|-------------------------------------|---|
| <p>子会社株式及び関連会社株式で時価のあるものはありません。</p> | <p>子会社株式及び関連会社株式(貸借対照表計上額 子会社株式50,000千円 関連会社株式57,844千円)は、市場価格がなく、時価を把握することが極めて困難と認められることから、記載しておりません。</p> |

(税効果会計関係)

| 前事業年度<br>(平成21年3月31日)   | 当事業年度<br>(平成22年3月31日) |            |        |       |                    |        |                      |       |         |     |           |        |        |        |       |  |                   |      |   |          |            |         |           |                    |       |                      |           |         |      |           |      |     |       |       |          |                   |        |           |       |  |           |  |      |         |       |  |           |       |           |           |              |        |       |  |           |         |  |        |         |               |        |       |  |          |        |        |        |       |  |           |  |         |         |         |         |           |        |       |         |           |        |      |         |          |        |     |       |       |  |          |           |        |           |       |  |           |  |      |         |       |  |           |       |           |           |              |        |       |  |           |         |
|---|-----------------------|------------|--------|-------|--------------------|--------|----------------------|-------|---------|-----|-----------|--------|--------|--------|-------|--|-------------------|------|---|----------|------------|---------|-----------|--------------------|-------|----------------------|-----------|---------|------|-----------|------|-----|-------|-------|----------|-------------------|--------|-----------|-------|--|-----------|--|------|---------|-------|--|-----------|-------|-----------|-----------|--------------|--------|-------|--|-----------|---------|--|--------|---------|---------------|--------|-------|--|----------|--------|--------|--------|-------|--|-----------|--|---------|---------|---------|---------|-----------|--------|-------|---------|-----------|--------|------|---------|----------|--------|-----|-------|-------|--|----------|-----------|--------|-----------|-------|--|-----------|--|------|---------|-------|--|-----------|-------|-----------|-----------|--------------|--------|-------|--|-----------|---------|
| <p>1 繰延税金資産及び繰延税金負債の発生の主な原因別内訳</p> <p>流動資産<br/>(繰延税金資産)</p> <table style="width: 100%; border-collapse: collapse;"> <tr><td>賞与引当金</td><td style="text-align: right;">21,663千円</td></tr> <tr><td>未払事業税等</td><td style="text-align: right;">3,073</td></tr> <tr><td>値引等見積計上による未払金</td><td style="text-align: right;">29,464</td></tr> <tr><td>その他</td><td style="text-align: right;">4,382</td></tr> <tr><td colspan="2"><hr/></td></tr> <tr><td>繰延税金資産小計</td><td style="text-align: right;">58,583</td></tr> <tr><td>評価性引当額</td><td style="text-align: right;">58,583</td></tr> <tr><td colspan="2"><hr/></td></tr> <tr><td>繰延税金資産の合計</td><td></td></tr> </table> <p>固定資産の投資その他の資産<br/>(繰延税金資産)</p> <table style="width: 100%; border-collapse: collapse;"> <tr><td>役員退職慰労金</td><td style="text-align: right;">42,440千円</td></tr> <tr><td>退職給付引当金</td><td style="text-align: right;">255,557</td></tr> <tr><td>減価償却限度超過額</td><td style="text-align: right;">11,204</td></tr> <tr><td>繰越欠損金</td><td style="text-align: right;">454,585</td></tr> <tr><td>投資有価証券評価損</td><td style="text-align: right;">32,456</td></tr> <tr><td>減損損失</td><td style="text-align: right;">539,025</td></tr> <tr><td>その他</td><td style="text-align: right;">253</td></tr> <tr><td colspan="2"><hr/></td></tr> <tr><td>繰延税金資産小計</td><td style="text-align: right;">1,335,523</td></tr> <tr><td>評価性引当額</td><td style="text-align: right;">1,335,523</td></tr> <tr><td colspan="2"><hr/></td></tr> <tr><td>繰延税金資産の合計</td><td></td></tr> </table> <p>(繰延税金負債)</p> <p>流動負債</p> <table style="width: 100%; border-collapse: collapse;"> <tr><td>為替予約</td><td style="text-align: right;">4,473千円</td></tr> <tr><td colspan="2"><hr/></td></tr> <tr><td>繰延税金負債の合計</td><td style="text-align: right;">4,473</td></tr> </table> <p>固定負債</p> <table style="width: 100%; border-collapse: collapse;"> <tr><td>買換資産圧縮積立金</td><td style="text-align: right;">111,174千円</td></tr> <tr><td>その他有価証券評価差額金</td><td style="text-align: right;">97,523</td></tr> <tr><td colspan="2"><hr/></td></tr> <tr><td>繰延税金負債の合計</td><td style="text-align: right;">208,698</td></tr> </table> | 賞与引当金                 | 21,663千円   | 未払事業税等 | 3,073 | 値引等見積計上による未払金      | 29,464 | その他                  | 4,382 | <hr/>   |     | 繰延税金資産小計  | 58,583 | 評価性引当額 | 58,583 | <hr/> |  | 繰延税金資産の合計         |      | 役員退職慰労金   | 42,440千円 | 退職給付引当金    | 255,557 | 減価償却限度超過額 | 11,204             | 繰越欠損金 | 454,585              | 投資有価証券評価損 | 32,456  | 減損損失 | 539,025   | その他  | 253 | <hr/> |       | 繰延税金資産小計 | 1,335,523         | 評価性引当額 | 1,335,523 | <hr/> |  | 繰延税金資産の合計 |  | 為替予約 | 4,473千円 | <hr/> |  | 繰延税金負債の合計 | 4,473 | 買換資産圧縮積立金 | 111,174千円 | その他有価証券評価差額金 | 97,523 | <hr/> |  | 繰延税金負債の合計 | 208,698 | <p>1 繰延税金資産及び繰延税金負債の発生の主な原因別内訳</p> <p>流動資産<br/>(繰延税金資産)</p> <table style="width: 100%; border-collapse: collapse;"> <tr><td>未払事業税等</td><td style="text-align: right;">3,817千円</td></tr> <tr><td>値引等見積計上による未払金</td><td style="text-align: right;">76,253</td></tr> <tr><td colspan="2"><hr/></td></tr> <tr><td>繰延税金資産小計</td><td style="text-align: right;">80,071</td></tr> <tr><td>評価性引当額</td><td style="text-align: right;">80,071</td></tr> <tr><td colspan="2"><hr/></td></tr> <tr><td>繰延税金資産の合計</td><td></td></tr> </table> <p>固定資産の投資その他の資産<br/>(繰延税金資産)</p> <table style="width: 100%; border-collapse: collapse;"> <tr><td>役員退職慰労金</td><td style="text-align: right;">1,515千円</td></tr> <tr><td>退職給付引当金</td><td style="text-align: right;">254,838</td></tr> <tr><td>減価償却限度超過額</td><td style="text-align: right;">10,540</td></tr> <tr><td>繰越欠損金</td><td style="text-align: right;">540,510</td></tr> <tr><td>投資有価証券評価損</td><td style="text-align: right;">33,946</td></tr> <tr><td>減損損失</td><td style="text-align: right;">516,690</td></tr> <tr><td>事業構造改善費用</td><td style="text-align: right;">20,468</td></tr> <tr><td>その他</td><td style="text-align: right;">3,745</td></tr> <tr><td colspan="2"><hr/></td></tr> <tr><td>繰延税金資産小計</td><td style="text-align: right;">1,382,255</td></tr> <tr><td>評価性引当額</td><td style="text-align: right;">1,382,255</td></tr> <tr><td colspan="2"><hr/></td></tr> <tr><td>繰延税金資産の合計</td><td></td></tr> </table> <p>(繰延税金負債)</p> <p>流動負債</p> <table style="width: 100%; border-collapse: collapse;"> <tr><td>為替予約</td><td style="text-align: right;">3,313千円</td></tr> <tr><td colspan="2"><hr/></td></tr> <tr><td>繰延税金負債の合計</td><td style="text-align: right;">3,313</td></tr> </table> <p>固定負債</p> <table style="width: 100%; border-collapse: collapse;"> <tr><td>買換資産圧縮積立金</td><td style="text-align: right;">111,174千円</td></tr> <tr><td>その他有価証券評価差額金</td><td style="text-align: right;">79,866</td></tr> <tr><td colspan="2"><hr/></td></tr> <tr><td>繰延税金負債の合計</td><td style="text-align: right;">191,041</td></tr> </table> | 未払事業税等 | 3,817千円 | 値引等見積計上による未払金 | 76,253 | <hr/> |  | 繰延税金資産小計 | 80,071 | 評価性引当額 | 80,071 | <hr/> |  | 繰延税金資産の合計 |  | 役員退職慰労金 | 1,515千円 | 退職給付引当金 | 254,838 | 減価償却限度超過額 | 10,540 | 繰越欠損金 | 540,510 | 投資有価証券評価損 | 33,946 | 減損損失 | 516,690 | 事業構造改善費用 | 20,468 | その他 | 3,745 | <hr/> |  | 繰延税金資産小計 | 1,382,255 | 評価性引当額 | 1,382,255 | <hr/> |  | 繰延税金資産の合計 |  | 為替予約 | 3,313千円 | <hr/> |  | 繰延税金負債の合計 | 3,313 | 買換資産圧縮積立金 | 111,174千円 | その他有価証券評価差額金 | 79,866 | <hr/> |  | 繰延税金負債の合計 | 191,041 |
| 賞与引当金   | 21,663千円              |            |        |       |                    |        |                      |       |         |     |           |        |        |        |       |  |                   |      |   |          |            |         |           |                    |       |                      |           |         |      |           |      |     |       |       |          |                   |        |           |       |  |           |  |      |         |       |  |           |       |           |           |              |        |       |  |           |         |  |        |         |               |        |       |  |          |        |        |        |       |  |           |  |         |         |         |         |           |        |       |         |           |        |      |         |          |        |     |       |       |  |          |           |        |           |       |  |           |  |      |         |       |  |           |       |           |           |              |        |       |  |           |         |
| 未払事業税等  | 3,073                 |            |        |       |                    |        |                      |       |         |     |           |        |        |        |       |  |                   |      |   |          |            |         |           |                    |       |                      |           |         |      |           |      |     |       |       |          |                   |        |           |       |  |           |  |      |         |       |  |           |       |           |           |              |        |       |  |           |         |  |        |         |               |        |       |  |          |        |        |        |       |  |           |  |         |         |         |         |           |        |       |         |           |        |      |         |          |        |     |       |       |  |          |           |        |           |       |  |           |  |      |         |       |  |           |       |           |           |              |        |       |  |           |         |
| 値引等見積計上による未払金   | 29,464                |            |        |       |                    |        |                      |       |         |     |           |        |        |        |       |  |                   |      |   |          |            |         |           |                    |       |                      |           |         |      |           |      |     |       |       |          |                   |        |           |       |  |           |  |      |         |       |  |           |       |           |           |              |        |       |  |           |         |  |        |         |               |        |       |  |          |        |        |        |       |  |           |  |         |         |         |         |           |        |       |         |           |        |      |         |          |        |     |       |       |  |          |           |        |           |       |  |           |  |      |         |       |  |           |       |           |           |              |        |       |  |           |         |
| その他   | 4,382                 |            |        |       |                    |        |                      |       |         |     |           |        |        |        |       |  |                   |      |   |          |            |         |           |                    |       |                      |           |         |      |           |      |     |       |       |          |                   |        |           |       |  |           |  |      |         |       |  |           |       |           |           |              |        |       |  |           |         |  |        |         |               |        |       |  |          |        |        |        |       |  |           |  |         |         |         |         |           |        |       |         |           |        |      |         |          |        |     |       |       |  |          |           |        |           |       |  |           |  |      |         |       |  |           |       |           |           |              |        |       |  |           |         |
| <hr/>   |                       |            |        |       |                    |        |                      |       |         |     |           |        |        |        |       |  |                   |      |   |          |            |         |           |                    |       |                      |           |         |      |           |      |     |       |       |          |                   |        |           |       |  |           |  |      |         |       |  |           |       |           |           |              |        |       |  |           |         |  |        |         |               |        |       |  |          |        |        |        |       |  |           |  |         |         |         |         |           |        |       |         |           |        |      |         |          |        |     |       |       |  |          |           |        |           |       |  |           |  |      |         |       |  |           |       |           |           |              |        |       |  |           |         |
| 繰延税金資産小計  | 58,583                |            |        |       |                    |        |                      |       |         |     |           |        |        |        |       |  |                   |      |   |          |            |         |           |                    |       |                      |           |         |      |           |      |     |       |       |          |                   |        |           |       |  |           |  |      |         |       |  |           |       |           |           |              |        |       |  |           |         |  |        |         |               |        |       |  |          |        |        |        |       |  |           |  |         |         |         |         |           |        |       |         |           |        |      |         |          |        |     |       |       |  |          |           |        |           |       |  |           |  |      |         |       |  |           |       |           |           |              |        |       |  |           |         |
| 評価性引当額  | 58,583                |            |        |       |                    |        |                      |       |         |     |           |        |        |        |       |  |                   |      |   |          |            |         |           |                    |       |                      |           |         |      |           |      |     |       |       |          |                   |        |           |       |  |           |  |      |         |       |  |           |       |           |           |              |        |       |  |           |         |  |        |         |               |        |       |  |          |        |        |        |       |  |           |  |         |         |         |         |           |        |       |         |           |        |      |         |          |        |     |       |       |  |          |           |        |           |       |  |           |  |      |         |       |  |           |       |           |           |              |        |       |  |           |         |
| <hr/>   |                       |            |        |       |                    |        |                      |       |         |     |           |        |        |        |       |  |                   |      |   |          |            |         |           |                    |       |                      |           |         |      |           |      |     |       |       |          |                   |        |           |       |  |           |  |      |         |       |  |           |       |           |           |              |        |       |  |           |         |  |        |         |               |        |       |  |          |        |        |        |       |  |           |  |         |         |         |         |           |        |       |         |           |        |      |         |          |        |     |       |       |  |          |           |        |           |       |  |           |  |      |         |       |  |           |       |           |           |              |        |       |  |           |         |
| 繰延税金資産の合計   |                       |            |        |       |                    |        |                      |       |         |     |           |        |        |        |       |  |                   |      |   |          |            |         |           |                    |       |                      |           |         |      |           |      |     |       |       |          |                   |        |           |       |  |           |  |      |         |       |  |           |       |           |           |              |        |       |  |           |         |  |        |         |               |        |       |  |          |        |        |        |       |  |           |  |         |         |         |         |           |        |       |         |           |        |      |         |          |        |     |       |       |  |          |           |        |           |       |  |           |  |      |         |       |  |           |       |           |           |              |        |       |  |           |         |
| 役員退職慰労金   | 42,440千円              |            |        |       |                    |        |                      |       |         |     |           |        |        |        |       |  |                   |      |   |          |            |         |           |                    |       |                      |           |         |      |           |      |     |       |       |          |                   |        |           |       |  |           |  |      |         |       |  |           |       |           |           |              |        |       |  |           |         |  |        |         |               |        |       |  |          |        |        |        |       |  |           |  |         |         |         |         |           |        |       |         |           |        |      |         |          |        |     |       |       |  |          |           |        |           |       |  |           |  |      |         |       |  |           |       |           |           |              |        |       |  |           |         |
| 退職給付引当金   | 255,557               |            |        |       |                    |        |                      |       |         |     |           |        |        |        |       |  |                   |      |   |          |            |         |           |                    |       |                      |           |         |      |           |      |     |       |       |          |                   |        |           |       |  |           |  |      |         |       |  |           |       |           |           |              |        |       |  |           |         |  |        |         |               |        |       |  |          |        |        |        |       |  |           |  |         |         |         |         |           |        |       |         |           |        |      |         |          |        |     |       |       |  |          |           |        |           |       |  |           |  |      |         |       |  |           |       |           |           |              |        |       |  |           |         |
| 減価償却限度超過額   | 11,204                |            |        |       |                    |        |                      |       |         |     |           |        |        |        |       |  |                   |      |   |          |            |         |           |                    |       |                      |           |         |      |           |      |     |       |       |          |                   |        |           |       |  |           |  |      |         |       |  |           |       |           |           |              |        |       |  |           |         |  |        |         |               |        |       |  |          |        |        |        |       |  |           |  |         |         |         |         |           |        |       |         |           |        |      |         |          |        |     |       |       |  |          |           |        |           |       |  |           |  |      |         |       |  |           |       |           |           |              |        |       |  |           |         |
| 繰越欠損金   | 454,585               |            |        |       |                    |        |                      |       |         |     |           |        |        |        |       |  |                   |      |   |          |            |         |           |                    |       |                      |           |         |      |           |      |     |       |       |          |                   |        |           |       |  |           |  |      |         |       |  |           |       |           |           |              |        |       |  |           |         |  |        |         |               |        |       |  |          |        |        |        |       |  |           |  |         |         |         |         |           |        |       |         |           |        |      |         |          |        |     |       |       |  |          |           |        |           |       |  |           |  |      |         |       |  |           |       |           |           |              |        |       |  |           |         |
| 投資有価証券評価損   | 32,456                |            |        |       |                    |        |                      |       |         |     |           |        |        |        |       |  |                   |      |   |          |            |         |           |                    |       |                      |           |         |      |           |      |     |       |       |          |                   |        |           |       |  |           |  |      |         |       |  |           |       |           |           |              |        |       |  |           |         |  |        |         |               |        |       |  |          |        |        |        |       |  |           |  |         |         |         |         |           |        |       |         |           |        |      |         |          |        |     |       |       |  |          |           |        |           |       |  |           |  |      |         |       |  |           |       |           |           |              |        |       |  |           |         |
| 減損損失  | 539,025               |            |        |       |                    |        |                      |       |         |     |           |        |        |        |       |  |                   |      |   |          |            |         |           |                    |       |                      |           |         |      |           |      |     |       |       |          |                   |        |           |       |  |           |  |      |         |       |  |           |       |           |           |              |        |       |  |           |         |  |        |         |               |        |       |  |          |        |        |        |       |  |           |  |         |         |         |         |           |        |       |         |           |        |      |         |          |        |     |       |       |  |          |           |        |           |       |  |           |  |      |         |       |  |           |       |           |           |              |        |       |  |           |         |
| その他   | 253                   |            |        |       |                    |        |                      |       |         |     |           |        |        |        |       |  |                   |      |   |          |            |         |           |                    |       |                      |           |         |      |           |      |     |       |       |          |                   |        |           |       |  |           |  |      |         |       |  |           |       |           |           |              |        |       |  |           |         |  |        |         |               |        |       |  |          |        |        |        |       |  |           |  |         |         |         |         |           |        |       |         |           |        |      |         |          |        |     |       |       |  |          |           |        |           |       |  |           |  |      |         |       |  |           |       |           |           |              |        |       |  |           |         |
| <hr/>   |                       |            |        |       |                    |        |                      |       |         |     |           |        |        |        |       |  |                   |      |   |          |            |         |           |                    |       |                      |           |         |      |           |      |     |       |       |          |                   |        |           |       |  |           |  |      |         |       |  |           |       |           |           |              |        |       |  |           |         |  |        |         |               |        |       |  |          |        |        |        |       |  |           |  |         |         |         |         |           |        |       |         |           |        |      |         |          |        |     |       |       |  |          |           |        |           |       |  |           |  |      |         |       |  |           |       |           |           |              |        |       |  |           |         |
| 繰延税金資産小計  | 1,335,523             |            |        |       |                    |        |                      |       |         |     |           |        |        |        |       |  |                   |      |   |          |            |         |           |                    |       |                      |           |         |      |           |      |     |       |       |          |                   |        |           |       |  |           |  |      |         |       |  |           |       |           |           |              |        |       |  |           |         |  |        |         |               |        |       |  |          |        |        |        |       |  |           |  |         |         |         |         |           |        |       |         |           |        |      |         |          |        |     |       |       |  |          |           |        |           |       |  |           |  |      |         |       |  |           |       |           |           |              |        |       |  |           |         |
| 評価性引当額  | 1,335,523             |            |        |       |                    |        |                      |       |         |     |           |        |        |        |       |  |                   |      |   |          |            |         |           |                    |       |                      |           |         |      |           |      |     |       |       |          |                   |        |           |       |  |           |  |      |         |       |  |           |       |           |           |              |        |       |  |           |         |  |        |         |               |        |       |  |          |        |        |        |       |  |           |  |         |         |         |         |           |        |       |         |           |        |      |         |          |        |     |       |       |  |          |           |        |           |       |  |           |  |      |         |       |  |           |       |           |           |              |        |       |  |           |         |
| <hr/>   |                       |            |        |       |                    |        |                      |       |         |     |           |        |        |        |       |  |                   |      |   |          |            |         |           |                    |       |                      |           |         |      |           |      |     |       |       |          |                   |        |           |       |  |           |  |      |         |       |  |           |       |           |           |              |        |       |  |           |         |  |        |         |               |        |       |  |          |        |        |        |       |  |           |  |         |         |         |         |           |        |       |         |           |        |      |         |          |        |     |       |       |  |          |           |        |           |       |  |           |  |      |         |       |  |           |       |           |           |              |        |       |  |           |         |
| 繰延税金資産の合計   |                       |            |        |       |                    |        |                      |       |         |     |           |        |        |        |       |  |                   |      |   |          |            |         |           |                    |       |                      |           |         |      |           |      |     |       |       |          |                   |        |           |       |  |           |  |      |         |       |  |           |       |           |           |              |        |       |  |           |         |  |        |         |               |        |       |  |          |        |        |        |       |  |           |  |         |         |         |         |           |        |       |         |           |        |      |         |          |        |     |       |       |  |          |           |        |           |       |  |           |  |      |         |       |  |           |       |           |           |              |        |       |  |           |         |
| 為替予約  | 4,473千円               |            |        |       |                    |        |                      |       |         |     |           |        |        |        |       |  |                   |      |   |          |            |         |           |                    |       |                      |           |         |      |           |      |     |       |       |          |                   |        |           |       |  |           |  |      |         |       |  |           |       |           |           |              |        |       |  |           |         |  |        |         |               |        |       |  |          |        |        |        |       |  |           |  |         |         |         |         |           |        |       |         |           |        |      |         |          |        |     |       |       |  |          |           |        |           |       |  |           |  |      |         |       |  |           |       |           |           |              |        |       |  |           |         |
| <hr/>   |                       |            |        |       |                    |        |                      |       |         |     |           |        |        |        |       |  |                   |      |   |          |            |         |           |                    |       |                      |           |         |      |           |      |     |       |       |          |                   |        |           |       |  |           |  |      |         |       |  |           |       |           |           |              |        |       |  |           |         |  |        |         |               |        |       |  |          |        |        |        |       |  |           |  |         |         |         |         |           |        |       |         |           |        |      |         |          |        |     |       |       |  |          |           |        |           |       |  |           |  |      |         |       |  |           |       |           |           |              |        |       |  |           |         |
| 繰延税金負債の合計   | 4,473                 |            |        |       |                    |        |                      |       |         |     |           |        |        |        |       |  |                   |      |   |          |            |         |           |                    |       |                      |           |         |      |           |      |     |       |       |          |                   |        |           |       |  |           |  |      |         |       |  |           |       |           |           |              |        |       |  |           |         |  |        |         |               |        |       |  |          |        |        |        |       |  |           |  |         |         |         |         |           |        |       |         |           |        |      |         |          |        |     |       |       |  |          |           |        |           |       |  |           |  |      |         |       |  |           |       |           |           |              |        |       |  |           |         |
| 買換資産圧縮積立金   | 111,174千円             |            |        |       |                    |        |                      |       |         |     |           |        |        |        |       |  |                   |      |   |          |            |         |           |                    |       |                      |           |         |      |           |      |     |       |       |          |                   |        |           |       |  |           |  |      |         |       |  |           |       |           |           |              |        |       |  |           |         |  |        |         |               |        |       |  |          |        |        |        |       |  |           |  |         |         |         |         |           |        |       |         |           |        |      |         |          |        |     |       |       |  |          |           |        |           |       |  |           |  |      |         |       |  |           |       |           |           |              |        |       |  |           |         |
| その他有価証券評価差額金  | 97,523                |            |        |       |                    |        |                      |       |         |     |           |        |        |        |       |  |                   |      |   |          |            |         |           |                    |       |                      |           |         |      |           |      |     |       |       |          |                   |        |           |       |  |           |  |      |         |       |  |           |       |           |           |              |        |       |  |           |         |  |        |         |               |        |       |  |          |        |        |        |       |  |           |  |         |         |         |         |           |        |       |         |           |        |      |         |          |        |     |       |       |  |          |           |        |           |       |  |           |  |      |         |       |  |           |       |           |           |              |        |       |  |           |         |
| <hr/>   |                       |            |        |       |                    |        |                      |       |         |     |           |        |        |        |       |  |                   |      |   |          |            |         |           |                    |       |                      |           |         |      |           |      |     |       |       |          |                   |        |           |       |  |           |  |      |         |       |  |           |       |           |           |              |        |       |  |           |         |  |        |         |               |        |       |  |          |        |        |        |       |  |           |  |         |         |         |         |           |        |       |         |           |        |      |         |          |        |     |       |       |  |          |           |        |           |       |  |           |  |      |         |       |  |           |       |           |           |              |        |       |  |           |         |
| 繰延税金負債の合計   | 208,698               |            |        |       |                    |        |                      |       |         |     |           |        |        |        |       |  |                   |      |   |          |            |         |           |                    |       |                      |           |         |      |           |      |     |       |       |          |                   |        |           |       |  |           |  |      |         |       |  |           |       |           |           |              |        |       |  |           |         |  |        |         |               |        |       |  |          |        |        |        |       |  |           |  |         |         |         |         |           |        |       |         |           |        |      |         |          |        |     |       |       |  |          |           |        |           |       |  |           |  |      |         |       |  |           |       |           |           |              |        |       |  |           |         |
| 未払事業税等  | 3,817千円               |            |        |       |                    |        |                      |       |         |     |           |        |        |        |       |  |                   |      |   |          |            |         |           |                    |       |                      |           |         |      |           |      |     |       |       |          |                   |        |           |       |  |           |  |      |         |       |  |           |       |           |           |              |        |       |  |           |         |  |        |         |               |        |       |  |          |        |        |        |       |  |           |  |         |         |         |         |           |        |       |         |           |        |      |         |          |        |     |       |       |  |          |           |        |           |       |  |           |  |      |         |       |  |           |       |           |           |              |        |       |  |           |         |
| 値引等見積計上による未払金   | 76,253                |            |        |       |                    |        |                      |       |         |     |           |        |        |        |       |  |                   |      |   |          |            |         |           |                    |       |                      |           |         |      |           |      |     |       |       |          |                   |        |           |       |  |           |  |      |         |       |  |           |       |           |           |              |        |       |  |           |         |  |        |         |               |        |       |  |          |        |        |        |       |  |           |  |         |         |         |         |           |        |       |         |           |        |      |         |          |        |     |       |       |  |          |           |        |           |       |  |           |  |      |         |       |  |           |       |           |           |              |        |       |  |           |         |
| <hr/>   |                       |            |        |       |                    |        |                      |       |         |     |           |        |        |        |       |  |                   |      |   |          |            |         |           |                    |       |                      |           |         |      |           |      |     |       |       |          |                   |        |           |       |  |           |  |      |         |       |  |           |       |           |           |              |        |       |  |           |         |  |        |         |               |        |       |  |          |        |        |        |       |  |           |  |         |         |         |         |           |        |       |         |           |        |      |         |          |        |     |       |       |  |          |           |        |           |       |  |           |  |      |         |       |  |           |       |           |           |              |        |       |  |           |         |
| 繰延税金資産小計  | 80,071                |            |        |       |                    |        |                      |       |         |     |           |        |        |        |       |  |                   |      |   |          |            |         |           |                    |       |                      |           |         |      |           |      |     |       |       |          |                   |        |           |       |  |           |  |      |         |       |  |           |       |           |           |              |        |       |  |           |         |  |        |         |               |        |       |  |          |        |        |        |       |  |           |  |         |         |         |         |           |        |       |         |           |        |      |         |          |        |     |       |       |  |          |           |        |           |       |  |           |  |      |         |       |  |           |       |           |           |              |        |       |  |           |         |
| 評価性引当額  | 80,071                |            |        |       |                    |        |                      |       |         |     |           |        |        |        |       |  |                   |      |   |          |            |         |           |                    |       |                      |           |         |      |           |      |     |       |       |          |                   |        |           |       |  |           |  |      |         |       |  |           |       |           |           |              |        |       |  |           |         |  |        |         |               |        |       |  |          |        |        |        |       |  |           |  |         |         |         |         |           |        |       |         |           |        |      |         |          |        |     |       |       |  |          |           |        |           |       |  |           |  |      |         |       |  |           |       |           |           |              |        |       |  |           |         |
| <hr/>   |                       |            |        |       |                    |        |                      |       |         |     |           |        |        |        |       |  |                   |      |   |          |            |         |           |                    |       |                      |           |         |      |           |      |     |       |       |          |                   |        |           |       |  |           |  |      |         |       |  |           |       |           |           |              |        |       |  |           |         |  |        |         |               |        |       |  |          |        |        |        |       |  |           |  |         |         |         |         |           |        |       |         |           |        |      |         |          |        |     |       |       |  |          |           |        |           |       |  |           |  |      |         |       |  |           |       |           |           |              |        |       |  |           |         |
| 繰延税金資産の合計   |                       |            |        |       |                    |        |                      |       |         |     |           |        |        |        |       |  |                   |      |   |          |            |         |           |                    |       |                      |           |         |      |           |      |     |       |       |          |                   |        |           |       |  |           |  |      |         |       |  |           |       |           |           |              |        |       |  |           |         |  |        |         |               |        |       |  |          |        |        |        |       |  |           |  |         |         |         |         |           |        |       |         |           |        |      |         |          |        |     |       |       |  |          |           |        |           |       |  |           |  |      |         |       |  |           |       |           |           |              |        |       |  |           |         |
| 役員退職慰労金   | 1,515千円               |            |        |       |                    |        |                      |       |         |     |           |        |        |        |       |  |                   |      |   |          |            |         |           |                    |       |                      |           |         |      |           |      |     |       |       |          |                   |        |           |       |  |           |  |      |         |       |  |           |       |           |           |              |        |       |  |           |         |  |        |         |               |        |       |  |          |        |        |        |       |  |           |  |         |         |         |         |           |        |       |         |           |        |      |         |          |        |     |       |       |  |          |           |        |           |       |  |           |  |      |         |       |  |           |       |           |           |              |        |       |  |           |         |
| 退職給付引当金   | 254,838               |            |        |       |                    |        |                      |       |         |     |           |        |        |        |       |  |                   |      |   |          |            |         |           |                    |       |                      |           |         |      |           |      |     |       |       |          |                   |        |           |       |  |           |  |      |         |       |  |           |       |           |           |              |        |       |  |           |         |  |        |         |               |        |       |  |          |        |        |        |       |  |           |  |         |         |         |         |           |        |       |         |           |        |      |         |          |        |     |       |       |  |          |           |        |           |       |  |           |  |      |         |       |  |           |       |           |           |              |        |       |  |           |         |
| 減価償却限度超過額   | 10,540                |            |        |       |                    |        |                      |       |         |     |           |        |        |        |       |  |                   |      |   |          |            |         |           |                    |       |                      |           |         |      |           |      |     |       |       |          |                   |        |           |       |  |           |  |      |         |       |  |           |       |           |           |              |        |       |  |           |         |  |        |         |               |        |       |  |          |        |        |        |       |  |           |  |         |         |         |         |           |        |       |         |           |        |      |         |          |        |     |       |       |  |          |           |        |           |       |  |           |  |      |         |       |  |           |       |           |           |              |        |       |  |           |         |
| 繰越欠損金   | 540,510               |            |        |       |                    |        |                      |       |         |     |           |        |        |        |       |  |                   |      |   |          |            |         |           |                    |       |                      |           |         |      |           |      |     |       |       |          |                   |        |           |       |  |           |  |      |         |       |  |           |       |           |           |              |        |       |  |           |         |  |        |         |               |        |       |  |          |        |        |        |       |  |           |  |         |         |         |         |           |        |       |         |           |        |      |         |          |        |     |       |       |  |          |           |        |           |       |  |           |  |      |         |       |  |           |       |           |           |              |        |       |  |           |         |
| 投資有価証券評価損   | 33,946                |            |        |       |                    |        |                      |       |         |     |           |        |        |        |       |  |                   |      |   |          |            |         |           |                    |       |                      |           |         |      |           |      |     |       |       |          |                   |        |           |       |  |           |  |      |         |       |  |           |       |           |           |              |        |       |  |           |         |  |        |         |               |        |       |  |          |        |        |        |       |  |           |  |         |         |         |         |           |        |       |         |           |        |      |         |          |        |     |       |       |  |          |           |        |           |       |  |           |  |      |         |       |  |           |       |           |           |              |        |       |  |           |         |
| 減損損失  | 516,690               |            |        |       |                    |        |                      |       |         |     |           |        |        |        |       |  |                   |      |   |          |            |         |           |                    |       |                      |           |         |      |           |      |     |       |       |          |                   |        |           |       |  |           |  |      |         |       |  |           |       |           |           |              |        |       |  |           |         |  |        |         |               |        |       |  |          |        |        |        |       |  |           |  |         |         |         |         |           |        |       |         |           |        |      |         |          |        |     |       |       |  |          |           |        |           |       |  |           |  |      |         |       |  |           |       |           |           |              |        |       |  |           |         |
| 事業構造改善費用  | 20,468                |            |        |       |                    |        |                      |       |         |     |           |        |        |        |       |  |                   |      |   |          |            |         |           |                    |       |                      |           |         |      |           |      |     |       |       |          |                   |        |           |       |  |           |  |      |         |       |  |           |       |           |           |              |        |       |  |           |         |  |        |         |               |        |       |  |          |        |        |        |       |  |           |  |         |         |         |         |           |        |       |         |           |        |      |         |          |        |     |       |       |  |          |           |        |           |       |  |           |  |      |         |       |  |           |       |           |           |              |        |       |  |           |         |
| その他   | 3,745                 |            |        |       |                    |        |                      |       |         |     |           |        |        |        |       |  |                   |      |   |          |            |         |           |                    |       |                      |           |         |      |           |      |     |       |       |          |                   |        |           |       |  |           |  |      |         |       |  |           |       |           |           |              |        |       |  |           |         |  |        |         |               |        |       |  |          |        |        |        |       |  |           |  |         |         |         |         |           |        |       |         |           |        |      |         |          |        |     |       |       |  |          |           |        |           |       |  |           |  |      |         |       |  |           |       |           |           |              |        |       |  |           |         |
| <hr/>   |                       |            |        |       |                    |        |                      |       |         |     |           |        |        |        |       |  |                   |      |   |          |            |         |           |                    |       |                      |           |         |      |           |      |     |       |       |          |                   |        |           |       |  |           |  |      |         |       |  |           |       |           |           |              |        |       |  |           |         |  |        |         |               |        |       |  |          |        |        |        |       |  |           |  |         |         |         |         |           |        |       |         |           |        |      |         |          |        |     |       |       |  |          |           |        |           |       |  |           |  |      |         |       |  |           |       |           |           |              |        |       |  |           |         |
| 繰延税金資産小計  | 1,382,255             |            |        |       |                    |        |                      |       |         |     |           |        |        |        |       |  |                   |      |   |          |            |         |           |                    |       |                      |           |         |      |           |      |     |       |       |          |                   |        |           |       |  |           |  |      |         |       |  |           |       |           |           |              |        |       |  |           |         |  |        |         |               |        |       |  |          |        |        |        |       |  |           |  |         |         |         |         |           |        |       |         |           |        |      |         |          |        |     |       |       |  |          |           |        |           |       |  |           |  |      |         |       |  |           |       |           |           |              |        |       |  |           |         |
| 評価性引当額  | 1,382,255             |            |        |       |                    |        |                      |       |         |     |           |        |        |        |       |  |                   |      |   |          |            |         |           |                    |       |                      |           |         |      |           |      |     |       |       |          |                   |        |           |       |  |           |  |      |         |       |  |           |       |           |           |              |        |       |  |           |         |  |        |         |               |        |       |  |          |        |        |        |       |  |           |  |         |         |         |         |           |        |       |         |           |        |      |         |          |        |     |       |       |  |          |           |        |           |       |  |           |  |      |         |       |  |           |       |           |           |              |        |       |  |           |         |
| <hr/>   |                       |            |        |       |                    |        |                      |       |         |     |           |        |        |        |       |  |                   |      |   |          |            |         |           |                    |       |                      |           |         |      |           |      |     |       |       |          |                   |        |           |       |  |           |  |      |         |       |  |           |       |           |           |              |        |       |  |           |         |  |        |         |               |        |       |  |          |        |        |        |       |  |           |  |         |         |         |         |           |        |       |         |           |        |      |         |          |        |     |       |       |  |          |           |        |           |       |  |           |  |      |         |       |  |           |       |           |           |              |        |       |  |           |         |
| 繰延税金資産の合計   |                       |            |        |       |                    |        |                      |       |         |     |           |        |        |        |       |  |                   |      |   |          |            |         |           |                    |       |                      |           |         |      |           |      |     |       |       |          |                   |        |           |       |  |           |  |      |         |       |  |           |       |           |           |              |        |       |  |           |         |  |        |         |               |        |       |  |          |        |        |        |       |  |           |  |         |         |         |         |           |        |       |         |           |        |      |         |          |        |     |       |       |  |          |           |        |           |       |  |           |  |      |         |       |  |           |       |           |           |              |        |       |  |           |         |
| 為替予約  | 3,313千円               |            |        |       |                    |        |                      |       |         |     |           |        |        |        |       |  |                   |      |   |          |            |         |           |                    |       |                      |           |         |      |           |      |     |       |       |          |                   |        |           |       |  |           |  |      |         |       |  |           |       |           |           |              |        |       |  |           |         |  |        |         |               |        |       |  |          |        |        |        |       |  |           |  |         |         |         |         |           |        |       |         |           |        |      |         |          |        |     |       |       |  |          |           |        |           |       |  |           |  |      |         |       |  |           |       |           |           |              |        |       |  |           |         |
| <hr/>   |                       |            |        |       |                    |        |                      |       |         |     |           |        |        |        |       |  |                   |      |   |          |            |         |           |                    |       |                      |           |         |      |           |      |     |       |       |          |                   |        |           |       |  |           |  |      |         |       |  |           |       |           |           |              |        |       |  |           |         |  |        |         |               |        |       |  |          |        |        |        |       |  |           |  |         |         |         |         |           |        |       |         |           |        |      |         |          |        |     |       |       |  |          |           |        |           |       |  |           |  |      |         |       |  |           |       |           |           |              |        |       |  |           |         |
| 繰延税金負債の合計   | 3,313                 |            |        |       |                    |        |                      |       |         |     |           |        |        |        |       |  |                   |      |   |          |            |         |           |                    |       |                      |           |         |      |           |      |     |       |       |          |                   |        |           |       |  |           |  |      |         |       |  |           |       |           |           |              |        |       |  |           |         |  |        |         |               |        |       |  |          |        |        |        |       |  |           |  |         |         |         |         |           |        |       |         |           |        |      |         |          |        |     |       |       |  |          |           |        |           |       |  |           |  |      |         |       |  |           |       |           |           |              |        |       |  |           |         |
| 買換資産圧縮積立金   | 111,174千円             |            |        |       |                    |        |                      |       |         |     |           |        |        |        |       |  |                   |      |   |          |            |         |           |                    |       |                      |           |         |      |           |      |     |       |       |          |                   |        |           |       |  |           |  |      |         |       |  |           |       |           |           |              |        |       |  |           |         |  |        |         |               |        |       |  |          |        |        |        |       |  |           |  |         |         |         |         |           |        |       |         |           |        |      |         |          |        |     |       |       |  |          |           |        |           |       |  |           |  |      |         |       |  |           |       |           |           |              |        |       |  |           |         |
| その他有価証券評価差額金  | 79,866                |            |        |       |                    |        |                      |       |         |     |           |        |        |        |       |  |                   |      |   |          |            |         |           |                    |       |                      |           |         |      |           |      |     |       |       |          |                   |        |           |       |  |           |  |      |         |       |  |           |       |           |           |              |        |       |  |           |         |  |        |         |               |        |       |  |          |        |        |        |       |  |           |  |         |         |         |         |           |        |       |         |           |        |      |         |          |        |     |       |       |  |          |           |        |           |       |  |           |  |      |         |       |  |           |       |           |           |              |        |       |  |           |         |
| <hr/>   |                       |            |        |       |                    |        |                      |       |         |     |           |        |        |        |       |  |                   |      |   |          |            |         |           |                    |       |                      |           |         |      |           |      |     |       |       |          |                   |        |           |       |  |           |  |      |         |       |  |           |       |           |           |              |        |       |  |           |         |  |        |         |               |        |       |  |          |        |        |        |       |  |           |  |         |         |         |         |           |        |       |         |           |        |      |         |          |        |     |       |       |  |          |           |        |           |       |  |           |  |      |         |       |  |           |       |           |           |              |        |       |  |           |         |
| 繰延税金負債の合計   | 191,041               |            |        |       |                    |        |                      |       |         |     |           |        |        |        |       |  |                   |      |   |          |            |         |           |                    |       |                      |           |         |      |           |      |     |       |       |          |                   |        |           |       |  |           |  |      |         |       |  |           |       |           |           |              |        |       |  |           |         |  |        |         |               |        |       |  |          |        |        |        |       |  |           |  |         |         |         |         |           |        |       |         |           |        |      |         |          |        |     |       |       |  |          |           |        |           |       |  |           |  |      |         |       |  |           |       |           |           |              |        |       |  |           |         |
| <p>2 法定実効税率と税効果会計適用後の法人税等の負担率との差異の原因となった主な項目別内訳</p> <table style="width: 100%; border-collapse: collapse;"> <tr><td>法定実効税率</td><td style="text-align: right;">40.4 ( % )</td></tr> <tr><td colspan="2">(調整)</td></tr> <tr><td>交際費等永久に損金に算入されない項目</td><td style="text-align: right;">0.5</td></tr> <tr><td>受取配当金等永久に益金に算入されない項目</td><td style="text-align: right;">0.2</td></tr> <tr><td>住民税均等割等</td><td style="text-align: right;">1.2</td></tr> <tr><td>評価性引当額の増減</td><td style="text-align: right;">62.2</td></tr> <tr><td>その他</td><td style="text-align: right;">0.2</td></tr> <tr><td colspan="2"><hr/></td></tr> <tr><td>税効果会計適用後の法人税等の負担率</td><td style="text-align: right;">23.1</td></tr> </table>  | 法定実効税率                | 40.4 ( % ) | (調整)   |       | 交際費等永久に損金に算入されない項目 | 0.5    | 受取配当金等永久に益金に算入されない項目 | 0.2   | 住民税均等割等 | 1.2 | 評価性引当額の増減 | 62.2   | その他    | 0.2    | <hr/> |  | 税効果会計適用後の法人税等の負担率 | 23.1 | <p>2 法定実効税率と税効果会計適用後の法人税等の負担率との差異の原因となった主な項目別内訳</p> <table style="width: 100%; border-collapse: collapse;"> <tr><td>法定実効税率</td><td style="text-align: right;">40.4 ( % )</td></tr> <tr><td colspan="2">(調整)</td></tr> <tr><td>交際費等永久に損金に算入されない項目</td><td style="text-align: right;">4.7</td></tr> <tr><td>受取配当金等永久に益金に算入されない項目</td><td style="text-align: right;">1.0</td></tr> <tr><td>住民税均等割等</td><td style="text-align: right;">10.4</td></tr> <tr><td>評価性引当額の増減</td><td style="text-align: right;">35.2</td></tr> <tr><td>その他</td><td style="text-align: right;">1.5</td></tr> <tr><td colspan="2"><hr/></td></tr> <tr><td>税効果会計適用後の法人税等の負担率</td><td style="text-align: right;">10.4</td></tr> </table> | 法定実効税率   | 40.4 ( % ) | (調整)    |           | 交際費等永久に損金に算入されない項目 | 4.7   | 受取配当金等永久に益金に算入されない項目 | 1.0       | 住民税均等割等 | 10.4 | 評価性引当額の増減 | 35.2 | その他 | 1.5   | <hr/> |          | 税効果会計適用後の法人税等の負担率 | 10.4   |           |       |  |           |  |      |         |       |  |           |       |           |           |              |        |       |  |           |         |  |        |         |               |        |       |  |          |        |        |        |       |  |           |  |         |         |         |         |           |        |       |         |           |        |      |         |          |        |     |       |       |  |          |           |        |           |       |  |           |  |      |         |       |  |           |       |           |           |              |        |       |  |           |         |
| 法定実効税率  | 40.4 ( % )            |            |        |       |                    |        |                      |       |         |     |           |        |        |        |       |  |                   |      |   |          |            |         |           |                    |       |                      |           |         |      |           |      |     |       |       |          |                   |        |           |       |  |           |  |      |         |       |  |           |       |           |           |              |        |       |  |           |         |  |        |         |               |        |       |  |          |        |        |        |       |  |           |  |         |         |         |         |           |        |       |         |           |        |      |         |          |        |     |       |       |  |          |           |        |           |       |  |           |  |      |         |       |  |           |       |           |           |              |        |       |  |           |         |
| (調整)  |                       |            |        |       |                    |        |                      |       |         |     |           |        |        |        |       |  |                   |      |   |          |            |         |           |                    |       |                      |           |         |      |           |      |     |       |       |          |                   |        |           |       |  |           |  |      |         |       |  |           |       |           |           |              |        |       |  |           |         |  |        |         |               |        |       |  |          |        |        |        |       |  |           |  |         |         |         |         |           |        |       |         |           |        |      |         |          |        |     |       |       |  |          |           |        |           |       |  |           |  |      |         |       |  |           |       |           |           |              |        |       |  |           |         |
| 交際費等永久に損金に算入されない項目  | 0.5                   |            |        |       |                    |        |                      |       |         |     |           |        |        |        |       |  |                   |      |   |          |            |         |           |                    |       |                      |           |         |      |           |      |     |       |       |          |                   |        |           |       |  |           |  |      |         |       |  |           |       |           |           |              |        |       |  |           |         |  |        |         |               |        |       |  |          |        |        |        |       |  |           |  |         |         |         |         |           |        |       |         |           |        |      |         |          |        |     |       |       |  |          |           |        |           |       |  |           |  |      |         |       |  |           |       |           |           |              |        |       |  |           |         |
| 受取配当金等永久に益金に算入されない項目  | 0.2                   |            |        |       |                    |        |                      |       |         |     |           |        |        |        |       |  |                   |      |   |          |            |         |           |                    |       |                      |           |         |      |           |      |     |       |       |          |                   |        |           |       |  |           |  |      |         |       |  |           |       |           |           |              |        |       |  |           |         |  |        |         |               |        |       |  |          |        |        |        |       |  |           |  |         |         |         |         |           |        |       |         |           |        |      |         |          |        |     |       |       |  |          |           |        |           |       |  |           |  |      |         |       |  |           |       |           |           |              |        |       |  |           |         |
| 住民税均等割等   | 1.2                   |            |        |       |                    |        |                      |       |         |     |           |        |        |        |       |  |                   |      |   |          |            |         |           |                    |       |                      |           |         |      |           |      |     |       |       |          |                   |        |           |       |  |           |  |      |         |       |  |           |       |           |           |              |        |       |  |           |         |  |        |         |               |        |       |  |          |        |        |        |       |  |           |  |         |         |         |         |           |        |       |         |           |        |      |         |          |        |     |       |       |  |          |           |        |           |       |  |           |  |      |         |       |  |           |       |           |           |              |        |       |  |           |         |
| 評価性引当額の増減   | 62.2                  |            |        |       |                    |        |                      |       |         |     |           |        |        |        |       |  |                   |      |   |          |            |         |           |                    |       |                      |           |         |      |           |      |     |       |       |          |                   |        |           |       |  |           |  |      |         |       |  |           |       |           |           |              |        |       |  |           |         |  |        |         |               |        |       |  |          |        |        |        |       |  |           |  |         |         |         |         |           |        |       |         |           |        |      |         |          |        |     |       |       |  |          |           |        |           |       |  |           |  |      |         |       |  |           |       |           |           |              |        |       |  |           |         |
| その他   | 0.2                   |            |        |       |                    |        |                      |       |         |     |           |        |        |        |       |  |                   |      |   |          |            |         |           |                    |       |                      |           |         |      |           |      |     |       |       |          |                   |        |           |       |  |           |  |      |         |       |  |           |       |           |           |              |        |       |  |           |         |  |        |         |               |        |       |  |          |        |        |        |       |  |           |  |         |         |         |         |           |        |       |         |           |        |      |         |          |        |     |       |       |  |          |           |        |           |       |  |           |  |      |         |       |  |           |       |           |           |              |        |       |  |           |         |
| <hr/>   |                       |            |        |       |                    |        |                      |       |         |     |           |        |        |        |       |  |                   |      |   |          |            |         |           |                    |       |                      |           |         |      |           |      |     |       |       |          |                   |        |           |       |  |           |  |      |         |       |  |           |       |           |           |              |        |       |  |           |         |  |        |         |               |        |       |  |          |        |        |        |       |  |           |  |         |         |         |         |           |        |       |         |           |        |      |         |          |        |     |       |       |  |          |           |        |           |       |  |           |  |      |         |       |  |           |       |           |           |              |        |       |  |           |         |
| 税効果会計適用後の法人税等の負担率   | 23.1                  |            |        |       |                    |        |                      |       |         |     |           |        |        |        |       |  |                   |      |   |          |            |         |           |                    |       |                      |           |         |      |           |      |     |       |       |          |                   |        |           |       |  |           |  |      |         |       |  |           |       |           |           |              |        |       |  |           |         |  |        |         |               |        |       |  |          |        |        |        |       |  |           |  |         |         |         |         |           |        |       |         |           |        |      |         |          |        |     |       |       |  |          |           |        |           |       |  |           |  |      |         |       |  |           |       |           |           |              |        |       |  |           |         |
| 法定実効税率  | 40.4 ( % )            |            |        |       |                    |        |                      |       |         |     |           |        |        |        |       |  |                   |      |   |          |            |         |           |                    |       |                      |           |         |      |           |      |     |       |       |          |                   |        |           |       |  |           |  |      |         |       |  |           |       |           |           |              |        |       |  |           |         |  |        |         |               |        |       |  |          |        |        |        |       |  |           |  |         |         |         |         |           |        |       |         |           |        |      |         |          |        |     |       |       |  |          |           |        |           |       |  |           |  |      |         |       |  |           |       |           |           |              |        |       |  |           |         |
| (調整)  |                       |            |        |       |                    |        |                      |       |         |     |           |        |        |        |       |  |                   |      |   |          |            |         |           |                    |       |                      |           |         |      |           |      |     |       |       |          |                   |        |           |       |  |           |  |      |         |       |  |           |       |           |           |              |        |       |  |           |         |  |        |         |               |        |       |  |          |        |        |        |       |  |           |  |         |         |         |         |           |        |       |         |           |        |      |         |          |        |     |       |       |  |          |           |        |           |       |  |           |  |      |         |       |  |           |       |           |           |              |        |       |  |           |         |
| 交際費等永久に損金に算入されない項目  | 4.7                   |            |        |       |                    |        |                      |       |         |     |           |        |        |        |       |  |                   |      |   |          |            |         |           |                    |       |                      |           |         |      |           |      |     |       |       |          |                   |        |           |       |  |           |  |      |         |       |  |           |       |           |           |              |        |       |  |           |         |  |        |         |               |        |       |  |          |        |        |        |       |  |           |  |         |         |         |         |           |        |       |         |           |        |      |         |          |        |     |       |       |  |          |           |        |           |       |  |           |  |      |         |       |  |           |       |           |           |              |        |       |  |           |         |
| 受取配当金等永久に益金に算入されない項目  | 1.0                   |            |        |       |                    |        |                      |       |         |     |           |        |        |        |       |  |                   |      |   |          |            |         |           |                    |       |                      |           |         |      |           |      |     |       |       |          |                   |        |           |       |  |           |  |      |         |       |  |           |       |           |           |              |        |       |  |           |         |  |        |         |               |        |       |  |          |        |        |        |       |  |           |  |         |         |         |         |           |        |       |         |           |        |      |         |          |        |     |       |       |  |          |           |        |           |       |  |           |  |      |         |       |  |           |       |           |           |              |        |       |  |           |         |
| 住民税均等割等   | 10.4                  |            |        |       |                    |        |                      |       |         |     |           |        |        |        |       |  |                   |      |   |          |            |         |           |                    |       |                      |           |         |      |           |      |     |       |       |          |                   |        |           |       |  |           |  |      |         |       |  |           |       |           |           |              |        |       |  |           |         |  |        |         |               |        |       |  |          |        |        |        |       |  |           |  |         |         |         |         |           |        |       |         |           |        |      |         |          |        |     |       |       |  |          |           |        |           |       |  |           |  |      |         |       |  |           |       |           |           |              |        |       |  |           |         |
| 評価性引当額の増減   | 35.2                  |            |        |       |                    |        |                      |       |         |     |           |        |        |        |       |  |                   |      |   |          |            |         |           |                    |       |                      |           |         |      |           |      |     |       |       |          |                   |        |           |       |  |           |  |      |         |       |  |           |       |           |           |              |        |       |  |           |         |  |        |         |               |        |       |  |          |        |        |        |       |  |           |  |         |         |         |         |           |        |       |         |           |        |      |         |          |        |     |       |       |  |          |           |        |           |       |  |           |  |      |         |       |  |           |       |           |           |              |        |       |  |           |         |
| その他   | 1.5                   |            |        |       |                    |        |                      |       |         |     |           |        |        |        |       |  |                   |      |   |          |            |         |           |                    |       |                      |           |         |      |           |      |     |       |       |          |                   |        |           |       |  |           |  |      |         |       |  |           |       |           |           |              |        |       |  |           |         |  |        |         |               |        |       |  |          |        |        |        |       |  |           |  |         |         |         |         |           |        |       |         |           |        |      |         |          |        |     |       |       |  |          |           |        |           |       |  |           |  |      |         |       |  |           |       |           |           |              |        |       |  |           |         |
| <hr/>   |                       |            |        |       |                    |        |                      |       |         |     |           |        |        |        |       |  |                   |      |   |          |            |         |           |                    |       |                      |           |         |      |           |      |     |       |       |          |                   |        |           |       |  |           |  |      |         |       |  |           |       |           |           |              |        |       |  |           |         |  |        |         |               |        |       |  |          |        |        |        |       |  |           |  |         |         |         |         |           |        |       |         |           |        |      |         |          |        |     |       |       |  |          |           |        |           |       |  |           |  |      |         |       |  |           |       |           |           |              |        |       |  |           |         |
| 税効果会計適用後の法人税等の負担率   | 10.4                  |            |        |       |                    |        |                      |       |         |     |           |        |        |        |       |  |                   |      |   |          |            |         |           |                    |       |                      |           |         |      |           |      |     |       |       |          |                   |        |           |       |  |           |  |      |         |       |  |           |       |           |           |              |        |       |  |           |         |  |        |         |               |        |       |  |          |        |        |        |       |  |           |  |         |         |         |         |           |        |       |         |           |        |      |         |          |        |     |       |       |  |          |           |        |           |       |  |           |  |      |         |       |  |           |       |           |           |              |        |       |  |           |         |

(企業結合等関係)

前事業年度(自 平成20年4月1日 至 平成21年3月31日)

該当事項はありません。

当事業年度(自 平成21年4月1日 至 平成22年3月31日)

該当事項はありません。

(1株当たり情報)

| 項目                      | 前事業年度<br>(自平成20年4月1日<br>至平成21年3月31日) | 当事業年度<br>(自平成21年4月1日<br>至平成22年3月31日) |
|-------------------------|--------------------------------------|--------------------------------------|
| 1株当たり純資産額               | 1,045円72銭                            | 1,014円88銭                            |
| 1株当たり当期純損失金額( )         | 233円41銭                              | 23円35銭                               |
| 潜在株式調整後<br>1株当たり当期純利益金額 | 円 銭                                  | 円 銭                                  |

(注) 1 潜在株式調整後1株当たり当期純利益金額については、前事業年度は潜在株式は存在しますが1株当たり当期純損失であるため、当事業年度は1株当たり当期純損失であり、また、潜在株式が存在しないため記載しておりません。

2 1株当たり当期純損失金額の算定上の基礎

|  | 前事業年度<br>(自平成20年4月1日<br>至平成21年3月31日) | 当事業年度<br>(自平成21年4月1日<br>至平成22年3月31日) |
|--|--------------------------------------|--------------------------------------|
| 当期純損失( )(千円)                                     | 2,140,203                            | 214,021                              |
| 普通株主に帰属しない金額(千円)                                 |                                      |                                      |
| 普通株式に係る当期純損失( )(千円)                              | 2,140,203                            | 214,021                              |
| 普通株式の期中平均株式数(千株)                                 | 9,169                                | 9,164                                |
| 希薄化効果を有しないため、潜在株式調整後1株当たり当期純利益の算定に含まれなかった潜在株式の概要 | 旧商法第280条ノ20及び第280条ノ21の規定に基づく新株予約権1種類 |                                      |

(重要な後発事象)

該当事項はありません。

【附属明細表】

【有価証券明細表】

【株式】

| 銘柄                   | 株式数(株)  | 貸借対照表計上額(千円) |
|----------------------|---------|--------------|
| (投資有価証券)             |         |              |
| (その他有価証券)            |         |              |
| (株)八十二銀行             | 301,224 | 160,251      |
| ザ・バック(株)             | 47,200  | 66,268       |
| 三菱商事(株)              | 11,000  | 26,950       |
| 三井物産(株)              | 14,000  | 21,994       |
| (株)ファミリーマート          | 5,872   | 17,469       |
| 理研ビタミン(株)            | 6,800   | 17,001       |
| (株)関西スーパーマーケット       | 16,892  | 13,395       |
| (株)三菱UFJフィナンシャル・グループ | 26,780  | 13,122       |
| (株)菱食                | 4,715   | 10,332       |
| (株)ライフコーポレーション       | 6,000   | 9,708        |
| その他30銘柄              | 133,911 | 85,011       |
| 計                    | 574,397 | 441,504      |

【その他】

| 種類及び銘柄                  | 投資口数等(口)   | 貸借対照表計上額(千円) |
|-------------------------|------------|--------------|
| (投資有価証券)                |            |              |
| (その他有価証券)               |            |              |
| (証券投資信託受益証券)            |            |              |
| 三菱UFJ投信<br>スタイルセレクトブレンド | 20,000,000 | 12,312       |
| 計                       | 20,000,000 | 12,312       |

【有形固定資産等明細表】

| 資産の種類     | 前期末残高<br>(千円) | 当期増加額<br>(千円) | 当期減少額<br>(千円)         | 当期末残高<br>(千円) | 減価償却累計額<br>又は償却累計額<br>(千円) | 当期償却額<br>(千円) | 差引当期末残高<br>(千円) |
|-----------|---------------|---------------|-----------------------|---------------|----------------------------|---------------|-----------------|
| 有形固定資産    |               |               |                       |               |                            |               |                 |
| 建物        | 6,792,562     | 4,398         | 37,680                | 6,759,280     | 4,436,612                  | 177,669       | 2,322,667       |
| 構築物       | 1,166,200     | 3,197         | 24,286                | 1,145,110     | 952,294                    | 28,995        | 192,816         |
| 機械及び装置    | 12,423,324    | 199,622       | 933,725<br>(13,358)   | 11,689,221    | 10,172,983                 | 413,506       | 1,516,237       |
| 車両運搬具     | 112,907       | 16            | 5,340                 | 107,584       | 101,215                    | 3,835         | 6,368           |
| 工具、器具及び備品 | 484,285       | 21,293        | 58,406<br>(175)       | 447,172       | 376,769                    | 27,726        | 70,402          |
| 土地        | 3,312,449     |               |                       | 3,312,449     |                            |               | 3,312,449       |
| リース資産     | 131,317       | 303,300       |                       | 434,617       | 137,577                    | 74,487        | 297,040         |
| 建設仮勘定     | 7,091         | 2,837         | 9,928<br>(2,837)      |               |                            |               |                 |
| 有形固定資産計   | 24,430,138    | 534,665       | 1,069,367<br>(16,371) | 23,895,436    | 16,177,453                 | 726,219       | 7,717,983       |
| 無形固定資産    |               |               |                       |               |                            |               |                 |
| 借地権       | 4,856         |               |                       | 4,856         |                            |               | 4,856           |
| ソフトウェア    | 1,062,054     | 151,760       | 184,016(3,699)        | 1,029,798     | 726,889                    | 123,096       | 302,909         |
| ソフトウェア仮勘定 | 88,700        | 2,760         | 88,700                | 2,760         |                            |               | 2,760           |
| その他       | 61,875        | 10            | 595<br>(590)          | 61,290        | 39,251                     | 746           | 22,038          |
| 無形固定資産計   | 1,217,487     | 154,530       | 273,311<br>(4,289)    | 1,098,705     | 766,141                    | 123,843       | 332,564         |
| 長期前払費用    | 44,068        | 52,110        | 48,843                | 47,334        | 19,955                     | 16,875        | 27,378          |
| 繰延資産      |               |               |                       |               |                            |               |                 |
| 繰延資産計     |               |               |                       |               |                            |               |                 |

(注) 1 当期増加額の主なものは次のとおりであります。

|        |        |          |           |
|--------|--------|----------|-----------|
| 機械及び装置 | 天竜第二工場 | 凍豆腐製造設備  | 52,256千円  |
|        | 伊那工場   | 加工食品製造設備 | 37,327千円  |
| リース資産  | 小野工場   | 納豆製造設備   | 300,000千円 |
| ソフトウェア | 本店     | 購買システム   | 88,700千円  |

2 当期減少額の主なものは次のとおりであります。

|        |        |          |           |
|--------|--------|----------|-----------|
| 機械及び装置 | 小野工場   | 納豆製造設備   | 411,352千円 |
|        | 天竜第二工場 | 加工食品製造設備 | 82,247千円  |
|        | 埼玉工場   | 納豆製造設備   | 11,012千円  |
| ソフトウェア | 本店     | 受発注システム  | 76,344千円  |
|        | 本店     | 損益管理システム | 48,170千円  |

なお、当期減少額のうち( )内は内書きで減損損失の計上額であります。

【引当金明細表】

| 区分    | 前期末残高<br>(千円) | 当期増加額<br>(千円) | 当期減少額<br>(目的使用)<br>(千円) | 当期減少額<br>(その他)<br>(千円) | 当期末残高<br>(千円) |
|-------|---------------|---------------|-------------------------|------------------------|---------------|
| 貸倒引当金 | 300           | 300           |                         | 300                    | 300           |
| 賞与引当金 | 53,622        |               | 53,622                  |                        |               |

(注) 貸倒引当金の当期増加額は貸倒懸念債権等の回収不能見込額であり、当期減少額(その他)は一般債権の貸倒実績率に基づく洗替額であります。

(2) 【主な資産及び負債の内容】

資産の部

(a) 現金及び預金

| 区分    | 金額(千円)    |
|-------|-----------|
| 現金    | 1,162     |
| 預金の種類 |           |
| 当座預金  | 232,316   |
| 普通預金  | 903,511   |
| 通知預金  | 50,000    |
| 外貨預金  | 18,279    |
| 別段預金  | 1,934     |
| 定期預金  | 100,000   |
| 計     | 1,306,041 |
| 合計    | 1,307,204 |

(b) 受取手形

イ 主要相手先別内訳

| 内訳        | 金額(千円) |
|-----------|--------|
| 羽二重豆腐(株)  | 12,302 |
| (株)瀬川勝雄商店 | 6,308  |
| マルマン(株)   | 642    |
| (株)ナガキュウ  | 451    |
| (株)京キュウ   | 289    |
| 計         | 19,993 |

ロ 期日別内訳

| 期日別       | 金額(千円) |
|-----------|--------|
| 平成22年4月満期 | 13,042 |
| 平成22年5月満期 | 6,951  |
| 計         | 19,993 |

(c) 売掛金

イ 主要相手先別内訳

| 相手先          | 金額(千円)    |
|--------------|-----------|
| 三菱商事(株)      | 1,775,860 |
| 三井物産(株)      | 346,969   |
| イオントップバリュ(株) | 185,216   |
| 伊藤忠商事(株)     | 157,799   |
| イオン(株)       | 59,049    |
| その他          | 525,779   |
| 計            | 3,050,674 |

ロ 売掛金の発生及び回収並びに滞留状況

| (A)<br>前期繰越高<br>(千円) | (B)<br>当期発生高<br>(千円) | (C)<br>当期回収高<br>(千円) | (D)<br>当期末残高<br>(千円) | 回収率(%)<br>$\frac{(C)}{(A)+(B)} \times 100$ | 滞留期間(日)<br>$\frac{(A)+(D)}{2} \div \frac{(B)}{365}$ |
|----------------------|----------------------|----------------------|----------------------|--|---|
| 3,147,705            | 18,093,783           | 18,190,814           | 3,050,674            | 85.64                                      | 62.52   |

(注) 消費税等の会計処理は税抜方式を採用しておりますが、上記の当期発生額には消費税等が含まれております。

(d) 商品及び製品

| 内訳   | 金額(千円)  |
|------|---------|
| 凍豆腐  | 122,771 |
| 加工食品 | 84,459  |
| 納豆   | 3,971   |
| その他  | 102,748 |
| 計    | 313,951 |

(e) 仕掛品

| 内訳   | 金額(千円)  |
|------|---------|
| 凍豆腐  | 170,357 |
| 加工食品 | 50,015  |
| 納豆   | 32,039  |
| その他  | 5,721   |
| 計    | 258,133 |



(f) 原材料及び貯蔵品

| 内訳       | 金額(千円)  |
|----------|---------|
| 大豆等主要原材料 | 201,225 |
| 包装材料     | 117,031 |
| その他      | 227,450 |
| 計        | 545,708 |

負債の部

(a) 支払手形

イ 主要相手先別内訳

| 内訳            | 金額(千円) |
|---------------|--------|
| 支払手形          |        |
| 大成ラミック(株)     | 24,994 |
| チェルト(株)       | 15,552 |
| 大日本印刷(株)      | 1,276  |
| 計             | 41,823 |
| 設備関係支払手形      |        |
| (株)古川製作所      | 35,947 |
| ワタナベフーマック(株)  | 11,232 |
| 三光機械(株)       | 5,070  |
| (有)八幡冷機設備     | 1,432  |
| ムラテックC.C.S(株) | 1,410  |
| 計             | 55,093 |

ロ 期日別内訳

| 内訳        | 金額(千円) |
|-----------|--------|
| 支払手形      |        |
| 平成22年4月満期 | 18,478 |
| 平成22年5月満期 | 23,344 |
| 計         | 41,823 |
| 設備関係支払手形  |        |
| 平成22年4月満期 | 54,045 |
| 平成22年5月満期 | -      |
| 平成22年6月満期 | 1,047  |
| 計         | 55,093 |

(b) 買掛金

| 内訳         | 金額(千円)    |
|------------|-----------|
| (株)八十二銀行   | 405,629   |
| (株)ホワイトフーズ | 86,544    |
| 大日本印刷(株)   | 59,435    |
| 朋和商事(株)    | 52,734    |
| 互明商事(株)    | 42,831    |
| その他        | 473,493   |
| 計          | 1,120,669 |

(c) 未払金

| 内訳        | 金額(千円)    |
|-----------|-----------|
| リベート等売上割戻 | 694,021   |
| 設備購入代金    | 8,083     |
| 電力料       | 30,191    |
| 広告宣伝費     | 6,514     |
| その他諸経費    | 407,796   |
| 計         | 1,146,606 |

(d) 長期借入金

| 内訳           | 金額(千円)  |
|--------------|---------|
| (株)八十二銀行     | 589,300 |
| (株)三菱東京UFJ銀行 | 111,685 |
| 三菱UFJ信託銀行(株) | 68,000  |
| (株)但馬銀行      | 33,600  |
| 計            | 802,585 |

(3) 【その他】

該当事項はありません。

## 第6 【提出会社の株式事務の概要】

|            |   |
|------------|---|
| 事業年度       | 4月1日から3月31日まで   |
| 定時株主総会     | 6月中   |
| 基準日        | 3月31日   |
| 剰余金の配当の基準日 | 9月30日、3月31日   |
| 1単元の株式数    | 1,000株  |
| 単元未満株式の買取り |   |
| 取扱場所       | (特別口座)<br>大阪市中央区伏見町三丁目6番3号<br>三菱UFJ信託銀行株式会社 大阪証券代行部   |
| 株主名簿管理人    | (特別口座)<br>東京都千代田区丸の内一丁目4番5号<br>三菱UFJ信託銀行株式会社  |
| 取次所        |   |
| 買取手数料      | 無料  |
| 公告掲載方法     | 当会社の公告方法は、電子公告とする。ただし、事故その他やむを得ない事由によって電子公告をすることができない場合は、日本経済新聞に掲載して行う。<br>なお、電子公告は当会社のホームページに掲載しており、そのアドレスは次のとおりです。<br>(ホームページアドレス <a href="http://www.asahimatsu.co.jp/">http://www.asahimatsu.co.jp/</a> ) |
| 株主に対する特典   | 3月31日現在の1,000株以上所有の株主に対し、3,000円相当の自社製品を6月に贈呈いたします。  |

## 第7 【提出会社の参考情報】

### 1 【提出会社の親会社等の情報】

当社は親会社等はありません。

### 2 【その他の参考情報】

当事業年度の開始日から有価証券報告書提出日までの間に、次の書類を提出しております。

|  |                         |                               |                           |
|--|-------------------------|-------------------------------|---------------------------|
| (1) 有価証券報告書<br>及びその添付書類<br>有価証券報告書の確認書 | 事業年度<br>(第59期)          | 自 平成20年4月1日<br>至 平成21年3月31日   | 平成21年6月29日<br>関東財務局長に提出。  |
| (2) 内部統制報告書                            | 事業年度<br>(第59期)          | 自 平成20年4月1日<br>至 平成21年3月31日   | 平成21年6月29日<br>関東財務局長に提出。  |
| (3) 有価証券報告書の<br>訂正報告書、<br>訂正報告書の確認書    | 上記(1) 有価証券報告書の訂正報告書     |                               | 平成21年9月11日<br>関東財務局長に提出。  |
| (4) 四半期報告書、<br>四半期報告書の確認書              | (第60期第1四半期)             | 自 平成21年4月1日<br>至 平成21年6月30日   | 平成21年8月11日<br>関東財務局長に提出。  |
|  | (第60期第2四半期)             | 自 平成21年7月1日<br>至 平成21年9月30日   | 平成21年11月13日<br>関東財務局長に提出。 |
|  | (第60期第3四半期)             | 自 平成21年10月1日<br>至 平成21年12月31日 | 平成22年2月12日<br>関東財務局長に提出。  |
| (5) 四半期報告書の<br>訂正報告書、<br>訂正報告書の確認書     | 上記(4)第60期第1四半期報告書の訂正報告書 |                               | 平成21年9月11日<br>関東財務局長に提出。  |

## 第二部 【提出会社の保証会社等の情報】

該当事項はありません。

## 独立監査人の監査報告書及び内部統制監査報告書

平成21年 6月16日

旭松食品株式会社  
取締役会 御中

### 監査法人トーマツ

指定社員  
業務執行社員 公認会計士 松 尾 雅 芳

指定社員  
業務執行社員 公認会計士 中 田 明

指定社員  
業務執行社員 公認会計士 神 谷 直 巳

#### < 財務諸表監査 >

当監査法人は、金融商品取引法第193条の2第1項の規定に基づく監査証明を行うため、「経理の状況」に掲げられている旭松食品株式会社の平成20年4月1日から平成21年3月31日までの連結会計年度の連結財務諸表、すなわち、連結貸借対照表、連結損益計算書、連結株主資本等変動計算書、連結キャッシュ・フロー計算書及び連結附属明細表について監査を行った。この連結財務諸表の作成責任は経営者であり、当監査法人の責任は独立の立場から連結財務諸表に対する意見を表明することにある。

当監査法人は、我が国において一般に公正妥当と認められる監査の基準に準拠して監査を行った。監査の基準は、当監査法人に連結財務諸表に重要な虚偽の表示がないかどうかの合理的な保証を得ることを求めている。監査は、試査を基礎として行われ、経営者が採用した会計方針及びその適用方法並びに経営者によって行われた見積りの評価も含め全体としての連結財務諸表の表示を検討することを含んでいる。当監査法人は、監査の結果として意見表明のための合理的な基礎を得たと判断している。

当監査法人は、上記の連結財務諸表が、我が国において一般に公正妥当と認められる企業会計の基準に準拠して、旭松食品株式会社及び連結子会社の平成21年3月31日現在の財政状態並びに同日をもって終了する連結会計年度の経営成績及びキャッシュ・フローの状況をすべての重要な点において適正に表示しているものと認める。

< 内部統制監査 >

当監査法人は、金融商品取引法第193条の2第2項の規定に基づく監査証明を行うため、旭松食品株式会社の平成21年3月31日現在の内部統制報告書について監査を行った。財務報告に係る内部統制を整備及び運用並びに内部統制報告書を作成する責任は、経営者にあり、当監査法人の責任は、独立の立場から内部統制報告書に対する意見を表明することにある。また、財務報告に係る内部統制により財務報告の虚偽の記載を完全には防止又は発見することができない可能性がある。

当監査法人は、我が国において一般に公正妥当と認められる財務報告に係る内部統制の監査の基準に準拠して内部統制監査を行った。財務報告に係る内部統制の監査の基準は、当監査法人に内部統制報告書に重要な虚偽の表示がないかどうかの合理的な保証を得ることを求めている。内部統制監査は、試査を基礎として行われ、財務報告に係る内部統制の評価範囲、評価手続及び評価結果についての、経営者が行った記載を含め全体としての内部統制報告書の表示を検討することを含んでいる。当監査法人は、内部統制監査の結果として意見表明のための合理的な基礎を得たと判断している。

当監査法人は、旭松食品株式会社が平成21年3月31日現在の財務報告に係る内部統制は有効であると表示した上記の内部統制報告書が、我が国において一般に公正妥当と認められる財務報告に係る内部統制の評価の基準に準拠して、財務報告に係る内部統制の評価について、すべての重要な点において適正に表示しているものと認める。

会社と当監査法人又は業務執行社員との間には、公認会計士法の規定により記載すべき利害関係はない。

以上

- 
- ( ) 1 上記は、監査報告書の原本に記載された事項を電子化したものであり、その原本は当社(有価証券報告書提出会社)が別途保管しております。
- 2 連結財務諸表の範囲にはXBRLデータ自体は含まれておりません。



## 独立監査人の監査報告書及び内部統制監査報告書

平成22年 6月11日

旭松食品株式会社  
取締役会 御中

### 有限責任監査法人トーマツ

指定有限責任社員  
業務執行社員 公認会計士 松 尾 雅 芳

指定有限責任社員  
業務執行社員 公認会計士 中 田 明

#### < 財務諸表監査 >

当監査法人は、金融商品取引法第193条の2第1項の規定に基づく監査証明を行うため、「経理の状況」に掲げられている旭松食品株式会社の平成21年4月1日から平成22年3月31日までの連結会計年度の連結財務諸表、すなわち、連結貸借対照表、連結損益計算書、連結株主資本等変動計算書、連結キャッシュ・フロー計算書及び連結附属明細表について監査を行った。この連結財務諸表の作成責任は経営者にあり、当監査法人の責任は独立の立場から連結財務諸表に対する意見を表明することにある。

当監査法人は、我が国において一般に公正妥当と認められる監査の基準に準拠して監査を行った。監査の基準は、当監査法人に連結財務諸表に重要な虚偽の表示がないかどうかの合理的な保証を得ることを求めている。監査は、試査を基礎として行われ、経営者が採用した会計方針及びその適用方法並びに経営者によって行われた見積りの評価も含め全体としての連結財務諸表の表示を検討することを含んでいる。当監査法人は、監査の結果として意見表明のための合理的な基礎を得たと判断している。

当監査法人は、上記の連結財務諸表が、我が国において一般に公正妥当と認められる企業会計の基準に準拠して、旭松食品株式会社及び連結子会社の平成22年3月31日現在の財政状態並びに同日をもって終了する連結会計年度の経営成績及びキャッシュ・フローの状況をすべての重要な点において適正に表示しているものと認める。

#### 追記情報

注記事項（連結損益計算書関係）の追加情報に記載されているとおり、会社はチルド製品の販売エリア縮小及び埼玉工場閉鎖を、平成22年1月28日開催の取締役会において決議している。

< 内部統制監査 >

当監査法人は、金融商品取引法第193条の2第2項の規定に基づく監査証明を行うため、旭松食品株式会社の平成22年3月31日現在の内部統制報告書について監査を行った。財務報告に係る内部統制を整備及び運用並びに内部統制報告書を作成する責任は、経営者にあり、当監査法人の責任は、独立の立場から内部統制報告書に対する意見を表明することにある。また、財務報告に係る内部統制により財務報告の虚偽の記載を完全には防止又は発見することができない可能性がある。

当監査法人は、我が国において一般に公正妥当と認められる財務報告に係る内部統制の監査の基準に準拠して内部統制監査を行った。財務報告に係る内部統制の監査の基準は、当監査法人に内部統制報告書に重要な虚偽の表示がないかどうかの合理的な保証を得ることを求めている。内部統制監査は、試査を基礎として行われ、財務報告に係る内部統制の評価範囲、評価手続及び評価結果についての、経営者が行った記載を含め全体としての内部統制報告書の表示を検討することを含んでいる。当監査法人は、内部統制監査の結果として意見表明のための合理的な基礎を得たと判断している。

当監査法人は、旭松食品株式会社が平成22年3月31日現在の財務報告に係る内部統制は有効であると表示した上記の内部統制報告書が、我が国において一般に公正妥当と認められる財務報告に係る内部統制の評価の基準に準拠して、財務報告に係る内部統制の評価について、すべての重要な点において適正に表示しているものと認める。

会社と当監査法人又は業務執行社員との間には、公認会計士法の規定により記載すべき利害関係はない。

以上

- 
- ( ) 1 上記は、監査報告書の原本に記載された事項を電子化したものであり、その原本は当社(有価証券報告書提出会社)が別途保管しております。  
2 連結財務諸表の範囲にはXBRLデータ自体は含まれておりません。

## 独立監査人の監査報告書

平成21年 6月16日

旭松食品株式会社  
取締役会 御中

### 監査法人トーマツ

指定社員  
業務執行社員 公認会計士 松 尾 雅 芳

指定社員  
業務執行社員 公認会計士 中 田 明

指定社員  
業務執行社員 公認会計士 神 谷 直 巳

当監査法人は、金融商品取引法第193条の2第1項の規定に基づく監査証明を行うため、「経理の状況」に掲げられている旭松食品株式会社の平成20年4月1日から平成21年3月31日までの第59期事業年度の財務諸表、すなわち、貸借対照表、損益計算書、株主資本等変動計算書及び附属明細表について監査を行った。この財務諸表の作成責任は経営者にあり、当監査法人の責任は独立の立場から財務諸表に対する意見を表明することにある。

当監査法人は、我が国において一般に公正妥当と認められる監査の基準に準拠して監査を行った。監査の基準は、当監査法人に財務諸表に重要な虚偽の表示がないかどうかの合理的な保証を得ることを求めている。監査は、試査を基礎として行われ、経営者が採用した会計方針及びその適用方法並びに経営者によって行われた見積りの評価も含め全体としての財務諸表の表示を検討することを含んでいる。当監査法人は、監査の結果として意見表明のための合理的な基礎を得たと判断している。

当監査法人は、上記の財務諸表が、我が国において一般に公正妥当と認められる企業会計の基準に準拠して、旭松食品株式会社の平成21年3月31日現在の財政状態並びに同日をもって終了する事業年度の経営成績をすべての重要な点において適正に表示しているものと認める。

会社と当監査法人又は業務執行社員との間には、公認会計士法の規定により記載すべき利害関係はない。

以上

- ( ) 1 上記は、監査報告書の原本に記載された事項を電子化したものであり、その原本は当社(有価証券報告書提出会社)が別途保管しております。
- 2 財務諸表の範囲にはXBRLデータ自体は含まれておりません。

## 独立監査人の監査報告書

平成22年 6月11日

旭松食品株式会社  
取締役会 御中

有限責任監査法人トーマツ

指定有限責任社員  
業務執行社員 公認会計士 松 尾 雅 芳

指定有限責任社員  
業務執行社員 公認会計士 中 田 明

当監査法人は、金融商品取引法第193条の2第1項の規定に基づく監査証明を行うため、「経理の状況」に掲げられている旭松食品株式会社の平成21年4月1日から平成22年3月31日までの第60期事業年度の財務諸表、すなわち、貸借対照表、損益計算書、株主資本等変動計算書及び附属明細表について監査を行った。この財務諸表の作成責任は経営者にあり、当監査法人の責任は独立の立場から財務諸表に対する意見を表明することにある。

当監査法人は、我が国において一般に公正妥当と認められる監査の基準に準拠して監査を行った。監査の基準は、当監査法人に財務諸表に重要な虚偽の表示がないかどうかの合理的な保証を得ることを求めている。監査は、試査を基礎として行われ、経営者が採用した会計方針及びその適用方法並びに経営者によって行われた見積りの評価も含め全体としての財務諸表の表示を検討することを含んでいる。当監査法人は、監査の結果として意見表明のための合理的な基礎を得たと判断している。

当監査法人は、上記の財務諸表が、我が国において一般に公正妥当と認められる企業会計の基準に準拠して、旭松食品株式会社の平成22年3月31日現在の財政状態並びに同日をもって終了する事業年度の経営成績をすべての重要な点において適正に表示しているものと認める。

### 追記情報

注記事項（損益計算書関係）の追加情報に記載されているとおり、会社はチルド製品の販売エリア縮小及び埼玉工場閉鎖を、平成22年1月28日開催の取締役会において決議している。

会社と当監査法人又は業務執行社員との間には、公認会計士法の規定により記載すべき利害関係はない。

以上

- ( ) 1 上記は、監査報告書の原本に記載された事項を電子化したものであり、その原本は当社(有価証券報告書提出会社)が別途保管しております。
- 2 財務諸表の範囲にはXBRLデータ自体は含まれておりません。